

School Address Stamp

తెలుగు భారతి-1

FORMATIVE ASSESSMENT - I

Syllabus : Page No. 3 to 15

Total
Marks

25

Time : 1hr.

Name : Class : **Grade-1** Sec. : Roll No.

I. ఈ క్రింది అక్షరాలను వరుస క్రమంలో వ్రాయండి.

3 మా.

ఋ

ఌ

ఈ

అ

ఆ

ఇ

II. ఈ క్రింది ఖాళీలను పూరించండి.

5 మా.

అ ఇ ఉ

ఋ ఎ ఐ

III. ఈ క్రింది పదాలలో 'క' అక్షరానికి (○) చుట్టండి.

5 మా.

1. అ ల క

2. ప ల క

3. క మ ల

4. చి ల క

5. గి ల క

IV. చూచి వ్రాయండి.

2 మా.

1. తక్షణం

2. ఇంధనం

V. 'క' నుండి 'ట' వరకు అక్షరాలను వ్రాయండి.

5 మా.

VI. జతపరచండి.

5 మా.

1. త



2. బ



3. ప

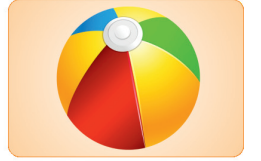

4. మ



5. ర



School Address Stamp

తెలుగు భారతి-1

FORMATIVE ASSESSMENT - II

Syllabus : Page No. 16 to 23

Total
Marks

25

Time : 1hr.

Name : Class : **Grade-1** Sec. : Roll No.

I. క్రింది వాటిని జతపరచండి.

5 మా.

ఋ

ః

ఌ

ఎ

ఏ

కె

ఆ

ఛ

ఌః

ఙ

II. పదాలను తయారుచేయండి.

5 మా.

క

త

జ

వ

ఆ

ల

III. క్రింది అక్షరాలకు దీర్ఘాన్ని కలిపి వ్రాయండి.

5 మా.

1. క

2. ల

3. మ

4. స

5. త

IV. క్రింది ఖాళీలను పూరించండి.

5 మా.

1. రా (యి, ఇ)

2. ర (వి, ఇ)

3. కా (కి, ఇ)

4. సా (యి, ఇ)

5. రా (ఱి, ని)

V. క్రింది వాటిలో సరియైన పదమును గుర్తించండి.

5 మా.

1. కారాం

కారం

కరాం

2. పాక

పాకా

పకా

3. హారాం

హారాం

హారం

4. గారం

గారాం

గరం

5. సారం

సారాం

సరం



School Address Stamp

తెలుగు భారతి-1

FORMATIVE ASSESSMENT - III

Syllabus : Page No. 24 to 34

Total
Marks

25

Time : 1hr.

Name : Class : **Grade-1** Sec. : Roll No.

I. క్రింది వాటిని జతపరచుము.

4 మా.

1. జీడి

తీగ

2. తీయని

పాట

3. బీర

మామిడి

4. వీణ

మాట

II. క్రింది వాక్యాలను బొమ్మల పేర్లతో పూరించండి.

5 మా.

అది ఒక



ఇది ఒక

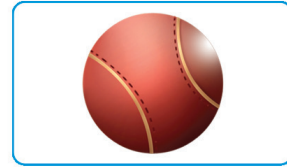

ఇది ఒక



అది ఒక



అది ఒక



III. సరియైన పదమును గుర్తించండి.

3 మా.

1. నాలుక నలుక నలూక
2. చీలుక చిలుక చీలుకా
3. కుండ కూడం కుడం

VI. క్రింది ఖాళీలను పూరించండి.

5 మా.

టి డి ణ మీ జు

1. గా లు 2. గడ
3. వీ 4. మామి
5. అర

V. క్రింది పదములు తప్పు (×), ఒప్పు (✓) తెలుపుము.

8 మా.

1. కాలు 5. నాలుక
2. ముడు 6. తులు
3. చూడు 7. మామడి
4. చీలుక 8. కాపు



School Address Stamp

తెలుగు భారతి-1

FORMATIVE ASSESSMENT - IV

Syllabus : Page No. 39 to 48

Total Marks

25

Time : 1hr.

Name : Class : **Grade-1** Sec. : Roll No.

I. క్రింది వానితో పదాలు తయారుచేయండి.

3 మా.

శా

లు

లు

లు

II. క్రింది ఖాళీలను పూరించండి.

5 మా.

1. కిలు

2. సా

3. లు

4. కు టైరు

5. ఒక పక్షి

III. క్రింది గుర్తులతో వచ్చు రెండు పదాలను వ్రాయండి.

8 మా.



1.

2.

IV. క్రింది బొమ్మలను చూచి ఖాళీలను పూరించండి.

4 మా.

1. ంగ

2. గరం

3. లుసు

4. డుగు



V. క్రింది గుర్తులతో పదాలను జతపరచండి.

5 మా.

1. థీ

కొడుకు

2. ణా

తీగ

3. ా

కౌలు

4. ా

చైనా

5. ె

తెలుగు



School Address Stamp

తెలుగు భారతి-1

SUMMATIVE ASSESSMENT - I

Syllabus : Page No. 3 to 38

Total Marks

50

Time : 2 1/2 hr.

Name : Class : **Grade-1** Sec. : Roll No.

I. క్రింది బొమ్మల పేర్లను వ్రాయండి.

5 మా.



.....
.....
.....



.....
.....
.....



.....
.....
.....



.....
.....
.....

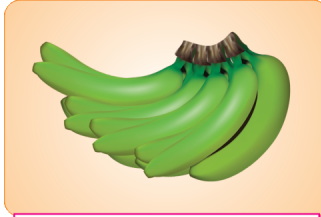

.....
.....
.....

II. క్రింది పదాలకు తగిన గుర్తులనుంచుము.

5 మా.

1. కలు (౧ , ✓)

2. చిపురు (౩ , ✓)

3. మడు (౨ , ౩)

4. నెమలి (౧ , ✓)

5. గరటె (౧ , ✓)

III. క్రింది పదాలను సరిచేసి వ్రాయండి.

5 మా.

1. శందే
2. వేంగ
3. చేమతిం
4. రంబే
5. కమే

IV. పదాలను తయారుచేయండి.

5 మా.

తెలు
గెలు
మెరు
మలు
పరు

పు

.....

.....

.....

V. వీటిని జతపరచుము

5 మా.

- | | |
|------------|--------|
| 1. జీడి | పూదండ |
| 2. తీయని | తీగ |
| 3. బీర | పాట |
| 4. వీణ | మాట |
| 5. చెంగల్వ | మామిడి |

VI. క్రింది పదాలను, బొమ్మలను జతపరచుము.

4 మా.

పులి

సింహం

ఎనుగు

ఆవు



VII. క్రింది వాక్యాలను బొమ్మల పేర్లతో పూరించండి.

5 మా.

1. అది ఒక



2. ఇది ఒక

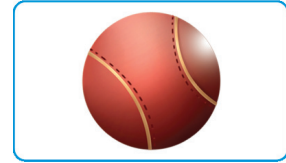

3. ఇది ఒక



4. అది ఒక



5. అది ఒక



VIII. క్రింది అక్షరాలకు దీర్ఘాన్ని కలిపి వ్రాయండి.

5 మా.

1. క

2. ల

3. మ

2. త

5. వ

IX. క్రింది బొమ్మల పేర్లను వ్రాయండి.

6 మా.

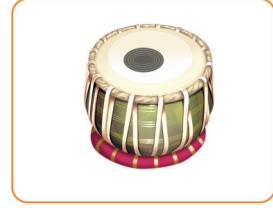
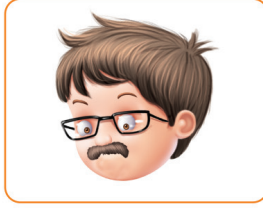



X. క్రింది పదాలలో 'క' అనే అక్షరానికి సున్నా (○) చుట్టండి.

5 మా.

1. అ ల క

2. ప ల క

3. క మ ల

4. అ ర క

5. క ల ము



School Address Stamp

తెలుగు భారతి-1

SUMMATIVE ASSESSMENT - II

Syllabus : Page No. 3 to 38

Total
Marks

50

Time : 2 1/2 hr.

Name : Class : **Grade-1** Sec. : Roll No.

I. క్రింది బొమ్మల పేర్లను వ్రాయండి.

5 మా.

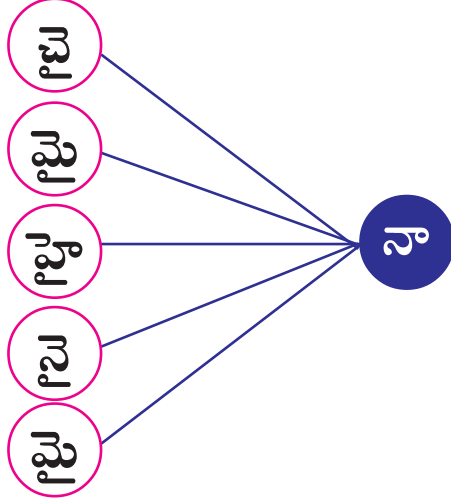

1.

2.

3.

4.

5.

II. క్రింది గుర్తులతో వచ్చు రెండు పదాలను వ్రాయండి.

10 మా.



1.

2.

III. క్రింది అక్షరాలతో పదాలలోని ఖాళీలను పూరించండి.

5 మా.

1. దుకు (కు, కొ)

2. తి (కా, కో)

3. డవలి (కి, కొ)

4. ల (గొ, గో)

5. టు (పో, పీ)

IV. క్రింది గుర్తులతో పదాలను జతపరచండి.

5 మా.

1. త్

కొడుకు

2. ణ

తీగ

3. ా

కౌలు

4. ా

చైనా

5. ె

తెలుగు

V. క్రింది బొమ్మల పేర్లను వ్రాయండి.

5 మా.

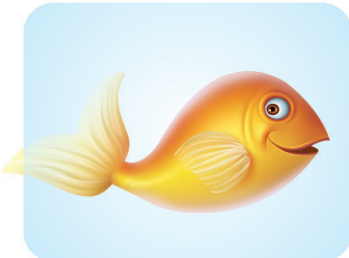

III. సరియైన పదమును గుర్తించండి.

5 మా.

- | | | | | | |
|----------|--------------------------|-------|--------------------------|--------|--------------------------|
| 1. నాలుక | <input type="checkbox"/> | నలుక | <input type="checkbox"/> | నలూక | <input type="checkbox"/> |
| 2. చీలుక | <input type="checkbox"/> | చిలుక | <input type="checkbox"/> | చీలుకా | <input type="checkbox"/> |
| 3. కుండ | <input type="checkbox"/> | కూడం | <input type="checkbox"/> | కుడం | <input type="checkbox"/> |
| 4. నలుపు | <input type="checkbox"/> | నలప | <input type="checkbox"/> | నాలపం | <input type="checkbox"/> |
| 5. మరగ | <input type="checkbox"/> | మరుగు | <input type="checkbox"/> | మురగ | <input type="checkbox"/> |

I. వరుస క్రమంలో వ్రాయండి.

8 మా.

బూ డొ రొ ఆ బు ఉ అ ఇ

.....

.....

I. చూచి వ్రాయండి.

2 మా.

ఇది మా బడి.

IV. క్రింది వాటిని జతపరచండి.

5 మా.

1. చంద

టికి

2. నా

మానం

3. వి

మామ

4. గు

లుక

5. కి

రువు

