

School Address Stamp

తెలుగు భారతి (గుణితాల పరిచయం)
FORMATIVE ASSESSMENT - I

Syllabus : Page No. 11 to 20

Total
Marks

25

Time : 1hr.

Name : Class : **U.K.G** Sec. : Roll No.

I. 'అ' నుండి 'అః' వరకు అక్షరాలు వ్రాయండి.

16 × 1/2 = 8మా.

II. క్రింది ఖాళీలను పూరించండి.

4మా.

క గ జ ఛ

III. ఈ క్రింది అక్షరాలను చుక్కలు కలపుతూ పూరించండి.

5 × 1 = 5మా.

కా టా నా మా షా

IV. 1. 'క' కు దీర్ఘమిస్తే

5 × 1 = 5మా.

2. 'కి' కి పొల్లు ఇస్తే

3. 'క' కు కొమ్ము ఇస్తే

4. 'క' కు ఋత్వమిస్తే

5. 'గె' కు ఎత్వమిస్తే

V. క్రింది బొమ్మలను చూసి ఖాళీలలో అక్షరాలు వ్రాయండి.

6 × 1/2 = 3మా.

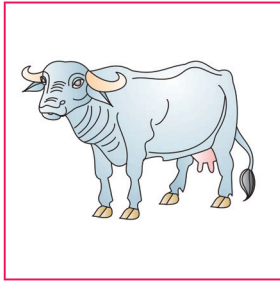

..... దె

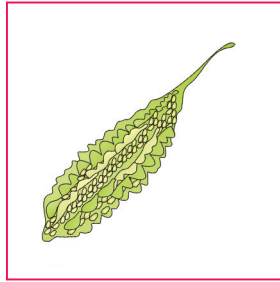

..... కర



..... డవ

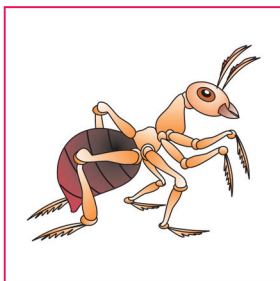

..... మ



..... జ



School Address Stamp

తెలుగు భారతి (గుణితాల పరిచయం)
FORMATIVE ASSESSMENT - I

Syllabus : Page No. 21 to 26

Total
Marks

25

Time : 1hr.

Name : Class : **U.K.G** Sec. : Roll No.

I. 'క' నుండి 'త' వరకు అక్షరాలు వ్రాయండి.

16 × 1/2 = 8మా.

II. క్రింది ఖాళీలను పూరించండి.

3మా.

పై కో కం

III. ఈ క్రింది అక్షరాలను చుక్కలు కలపుతూ పూరించండి.

7 × 1 = 7మా.



IV. 1. 'ర' కు ఐత్వమిస్తే $5 \times 1 = 5$ మా.

2. 'వ' కి సున్న పెడితే

3. 'క' కు రెండు సున్నాలు పెడితే

4. 'త' కు ఐత్వమిస్తే

5. 'క' కు ఓత్వమిస్తే

V. క్రింది బొమ్మలను చూసి ఖాళీలలో అక్షరాలు వ్రాయండి.

$6 \times 1/2 = 3$ మా.



..... క

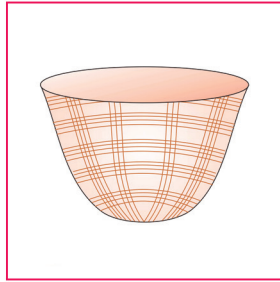

..... ప

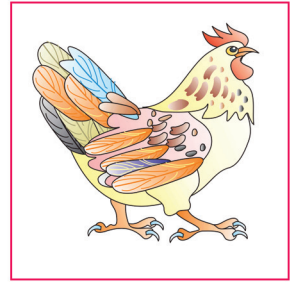

..... డి

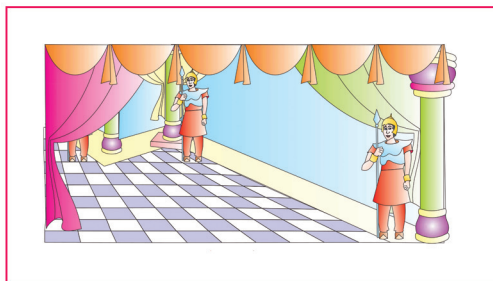

అంత పురం



School Address Stamp

తెలుగు భారతి (గుణితాల పరిచయం)

FORMATIVE ASSESSMENT - III

Syllabus : Page No. 27 to 30

Total
Marks

25

Time : 1hr.

Name : Class : **U.K.G** Sec. : Roll No.

I. 'గ' గుణితాన్ని వ్రాయండి.

10మా.

IV. క్రింది పదాలలోని ఖాళీలను పూరించండి.

5మా.

1. కీరు

2. డ్లాంగు

3. రము

4. ఖా

5. తా ము

III. క్రింది గుణింతంలోని ఖాళీలను పూరించండి.

10మా.

డ డో

డ్ర డో డో



School Address Stamp

తెలుగు భారతి (గుణితాల పరిచయం)
FORMATIVE ASSESSMENT - IV

Syllabus : Page No. 27 to 30

Total Marks **25**

Time : 1hr.

Name : Class : **U.K.G** Sec. : Roll No.

I. 'అ' నుండి 'అః' వరకు అక్షరాలు వ్రాయండి.

16 × 1/2 = 8మా.

II. ఈ క్రింది పదాలను తిరగేసి వ్రాయండి.

5 × 1 = 5మా.

1. కరచు :

2. కలప :

3. పడగ :

4. తుంగ :

5. మర :

III. క్రింది ప్రశ్నలకు ఒక్క మాటలో జవాబులు వ్రాయండి.

5 × 1 = 5మా.

1. బుధవారము ముందు వచ్చు వారమేది ?

.....

2. శనివారము తరువాత వచ్చు వారమేది ?

.....

3. ఆదివారము మరియు మంగళవారముల మధ్య వారమేది ?

.....

4. తెలుగు మాసములెన్ని ?

.....

5. శ్రావణమాసము తరువాత వచ్చు మాసమేమి ?

.....

III. క్రింది ప్రశ్నలకు జవాబులిమ్ము ?

7 × 1 = 7మా.

1. మామిడిపండు రుచి ఏమి ?

.....

2. సముద్రపు నీరు ఎలా ఉంటుంది ?

.....

3. చేమంతి ఏ రంగులో ఉంటుంది ?

.....

4. ఆకాసం రంగు ఏమిటి ?

.....

5. కాకరకాయ రుచి ఏమి ?

.....

6. చందమామ ఏ రంగు ?

.....

7. కాకి ఏ రంగులో ఉంటుంది ?

.....



School Address Stamp

తెలుగు భారతి (గుణితాల పరిచయం)
SUMMATIVE ASSESSMENT - I

Syllabus : Page No. 11 to 34

Total
Marks

50

Time : 2 1/2 hr.

Name : Class : **U.K.G** Sec. : Roll No.

I. 'ఖ' గుణితాన్ని వ్రాయండి.

10మా.

II. క్రింది అక్షరాలను చుక్కలు కలుపుతూ వ్రాయండి.

5 × 1 = 5మా.



IV. 1. 'గ' కు కొమ్ము ఇస్తే

5 × 1 = 5మా.

2. 'చ' కి ఎత్వమిస్తే

3. 'ర' కు ఐత్వమిస్తే

4. 'జ' కు ఓత్వమిస్తే

5. 'మ' కు సున్న పెడితే

V. క్రింది బొమ్మలను చూసి ఖాళీలలో అక్షరాలు వ్రాయండి.

5 × 1 = 5 మా.

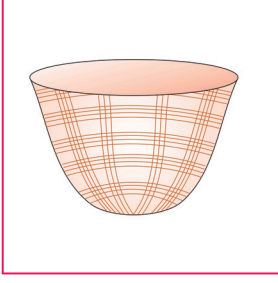

..... ప



..... క



..... తు

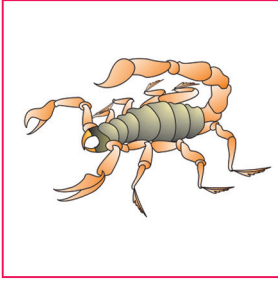

..... లు

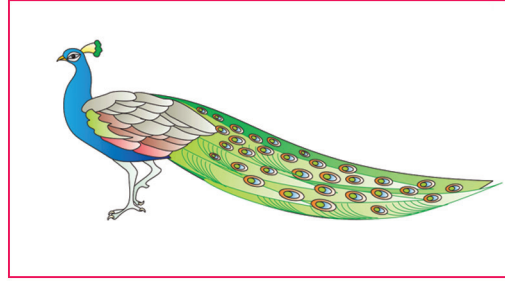

..... మలి

II. ఈ క్రింది పదాలను తిరగేసి వ్రాయండి.

5 × 1 = 5మా.

1. గడప :

2. పంచె :

3. పలక :

4. లత :

5. చురక :

III. క్రింది గుణింతపు ఖాళీలను పూరించండి.

5 × 1 = 5మా.

చ చి చు

చృ చె

III. క్రింది ప్రశ్నలకు ఒక్క మాటలో జవాబులు వ్రాయండి.

5 × 1 = 5మా.

1. తెలుగు నెలలు ఎన్ని ?

.....

2. శుక్రవారం తరువాత వచ్చు వారమేది ?

.....

3. జ్యేష్ఠమాసము తరువాత వచ్చు మాసమేది ?

.....

4. ఆదివారము మరియు మంగళవారముల మధ్య వచ్చువారమేది ?

.....

5. గురువారము ముందు వారమేది ?

.....

III. క్రింది ప్రశ్నలకు ఒక్క వాక్యములో జవాబులు వ్రాయండి.

5 × 2 = 10మా.

1. చింతకాయ రుచి ఏమి ?

.....

2. కారంగా ఉండే కాయ ఏది ?

.....

3. కాకరకాయ రుచి ఏమి ?

.....

4. వగరుగా ఉండే కాయ ?

.....

5. ఏ నీరు ఉప్పుగా ఉంటుంది ?

.....



School Address Stamp

తెలుగు భారతి (గుణితాల పరిచయం)
SUMMATIVE ASSESSMENT - II

Syllabus : Page No. 11 to 35

Total
Marks

50

Time : 2 1/2 hr.

Name : Class : **U.K.G** Sec. : Roll No.

I. 'త' గుణితాన్ని వ్రాయండి.

10మా.

II. క్రింది అక్షరాలను చుక్కలు కలుపుతూ వ్రాయండి.

5 × 1 = 5మా.

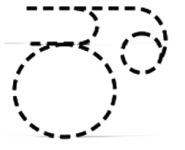
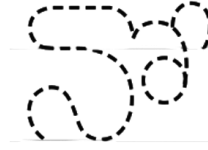

IV. 1. 'క' కు సున్న పెడితే

5 × 1 = 5మా.

2. 'గ' కు ఔత్వమిస్తే

3. 'త' కు ఓత్వమిస్తే

4. 'ప' కు ఐత్వమిస్తే

5. 'ర' కు దీర్ఘమిస్తే

V. క్రింది బొమ్మలను చూసి ఖాళీలలో అక్షరాలు వ్రాయండి.

5 × 1 = 5 మా.

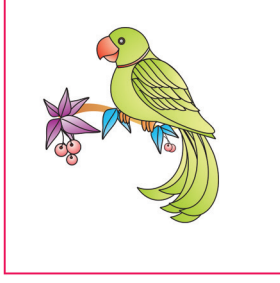

..... లక

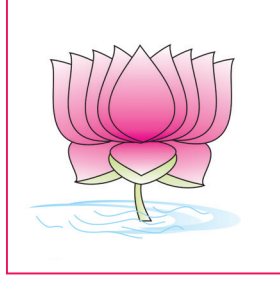

..... మర



..... డవ

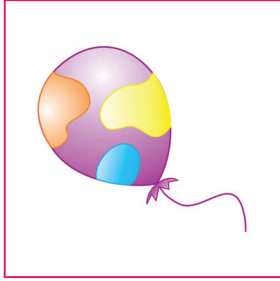

.....ర

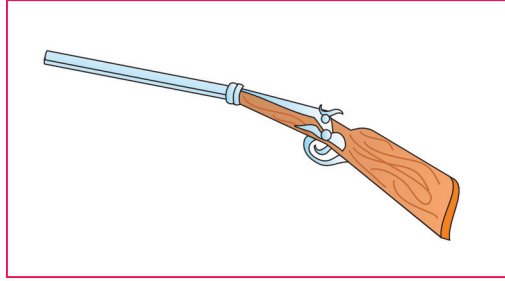

..... పాకి

II. ఈ క్రింది పదాలను తిరగేసి వ్రాయండి.

5 × 1 = 5మా.

1. రమ :

2. కనుము :

3. తడుము :

4. చురక :

5. చెంప :

III. క్రింది గుణింతపు ఖాళీలను పూరించండి.

5 × 1 = 5మా.

సు స్వ సో

సో సో

III. క్రింది ప్రశ్నలకు ఒక్క మాటలో జవాబులు వ్రాయండి.

5 × 1 = 5మా.

1. వారానికి ఎన్ని రోజులు ?

.....

2. తెలుగు నెలలు ఎన్ని ?

.....

3. ఆదివారము తరువాత వచ్చు వారమేది ?

.....

4. ఆషాఢమాసము తరువాత వచ్చు మాసమేది ?

.....

5. బుధవారము మరియు శుక్రవారముల మధ్య వచ్చు వారమేది ?

.....

III. క్రింది ప్రశ్నలకు ఒక్క వాక్యములో జవాబులు వ్రాయండి.

5 × 2 = 10మా.

1. చేమంతి రంగు ఏమి ?

.....

2. మిరపకాయ రుచి ఏమిటి ?

.....

3. సముద్రపు నీరు ఎలా ఉంటుంది ?

.....

4. కాకి రంగు ఏమి ?

.....

5. ఆకాశం రంగు ఏమిటి ?

.....

