

# スタッフTシャツ名入れについて

## 名入れ方法

カッティングシートによる熱圧着方式です。  
※インクで刷る「シルクスクリーン印刷」ではありません。

## 名入れについて

- 便宜上、プリントスペースを「枠」とします。
- 1枠の大きさは幅28センチx高さ5.5センチ。
- 1枚のTシャツには前面に3枠、後面に3枠までプリント可能。
- 枠には「定番枠」と「オリジナル枠」があります。



### 定番枠とは

定番枠は「スタッフ」と「STAFF」。カラーは「白」と「黒」。デザインは「反転」と「正転」で下記の8種類あります。ご注文時は①~⑧の番号で指定してください。

※注：定番枠はフォント（書体）、サイズ、色の変更はできません。



### オリジナル枠とは

オリジナル枠は10文字程度のメッセージやイベント名、社名をプリントします。  
オリジナル枠は「オリジナル(白黒)」または「オリジナル(カラー)」の2種類になります。



## スタッフTシャツの価格

- プリント枠の種類と数によって価格が決まります。

| Tシャツ本体 | 定 番    | オリジナル(白黒) | オリジナル(カラー) |
|--------|--------|-----------|------------|
| 680円/枚 | 420円/枚 | 550円/枚    | 610円/枚     |

例えば...

- ①シンプルに「STAFF」(または「スタッフ」) だけプリントする場合は「定番枠」が[1]。これで1,100円 (680+420)です。

※STAFFを前後にプリントする場合は、「定番枠」が[2]となり、1,520円(680+420\*2)



- ②「定番枠」[1]に「オリジナル(白黒)」[1]を追加した例です。価格は1,645円 (680+420+550)



- ③定番-反転-スタッフ-黒  
「定番枠」に「オリジナル(カラー)」を追加した例です。価格は1,710円 (680+420+610)になります。



- ④定番-反転-スタッフ-黒  
次は「オリジナル(カラー)」を2枠の例です。STAFFやスタッフの色を変更すると、定番ではなく「オリジナル(カラー)」になります。価格は1,900円(680+610+610)。



## Tシャツについて

- TシャツはUnited AthleのコスパにすぐれたドライTシャツ (5900-01 4.1オンス ドライアスレチック)。
- 吸水速乾性と紫外線カット、しっかりコシのある生地感が特徴。ポリエステル100%です。
- サイズはユニセックスサイズの7種 (S/M/L/XL/XXL/XXXL/XXXXL)
- カラーは18色 ※詳しいカラーは、ホームページでご確認ください。

| サイズ    | S     | M  | L  | XL | XXL | XXXL | XXXXL |
|--------|-------|----|----|----|-----|------|-------|
| サイズNo. | 02    | 03 | 04 | 05 | 06  | 07   | 08    |
| 身 丈    | 65    | 68 | 71 | 74 | 77  | 80   | 83    |
| 身 幅    | 48    | 51 | 54 | 57 | 60  | 64   | 68    |
| 肩 幅    | 45    | 47 | 49 | 51 | 54  | 57   | 60    |
| 袖 丈    | 20    | 21 | 22 | 23 | 25  | 26   | 27    |
| 脇仕様    | 横割り仕様 |    |    |    |     |      |       |



## ご注文の流れ

1 Tシャツと名入れをご注文下さい。



2 「スタッフTシャツ名入れ原稿」をFAXかメールでお送りください。  
ロゴやイラストのプリントをご希望される場合は、データをメールで送信ください。  
FAX送信が不可能な場合は、お手数ですが、お電話にてお問い合わせください。  
※イラスト、ロゴマークの名入れを希望される場合は、イラストレーターの  
パス形式 (AI/ EPS)データが必要となります。



3 原稿を元に当店でデータを作成します。  
確認用のデータをFAX、またはご注文いただいた際のメールアドレスに  
PDFファイルでお送りします。



4 OKのお返事をいただいた時点で「データ確定」となり印刷作業に入ります。  
データ確定後の変更やキャンセルはできかねますので、ご了承ください。

## 納品について

名入れ納期は、通常「データ確定」から5-7営業日で発送となります。

## 注意事項

- 5枚以上のご注文でお願いします。
- Tシャツのみの販売は行っておりません。
- 50枚以上の納期は別途お問い合わせください。
- お客様にイメージデータを確認していただいてから制作開始します。

株式会社ラックスFungoal.com

TEL:076-481-8080 (月～金 9:30～17:30)

【データ送信先】 FAX:076-422-7456 Email:custom@fungoal.com

# 【定番】 スタッフTシャツ 原稿送信用紙

|     |  |     |  |
|-----|--|-----|--|
| お名前 |  | 団体名 |  |
| 電話  |  | FAX |  |

希望の箇所にチェック  してください。

|    |                             |                             |                             |
|----|-----------------------------|-----------------------------|-----------------------------|
| 位置 | <input type="checkbox"/> 前面 | <input type="checkbox"/> 後面 | <input type="checkbox"/> 両面 |
|----|-----------------------------|-----------------------------|-----------------------------|

※1枚の大きさは幅28センチx高さ5.5センチ  
 ※同一デザイン、同一枚数5枚以上からのご注文となります  
 ※ロゴのプリントは出来ません。書体よりお選びください。

## 定番デザイン ※下記、黄・黒の塗りつぶしはTシャツ色のイメージ

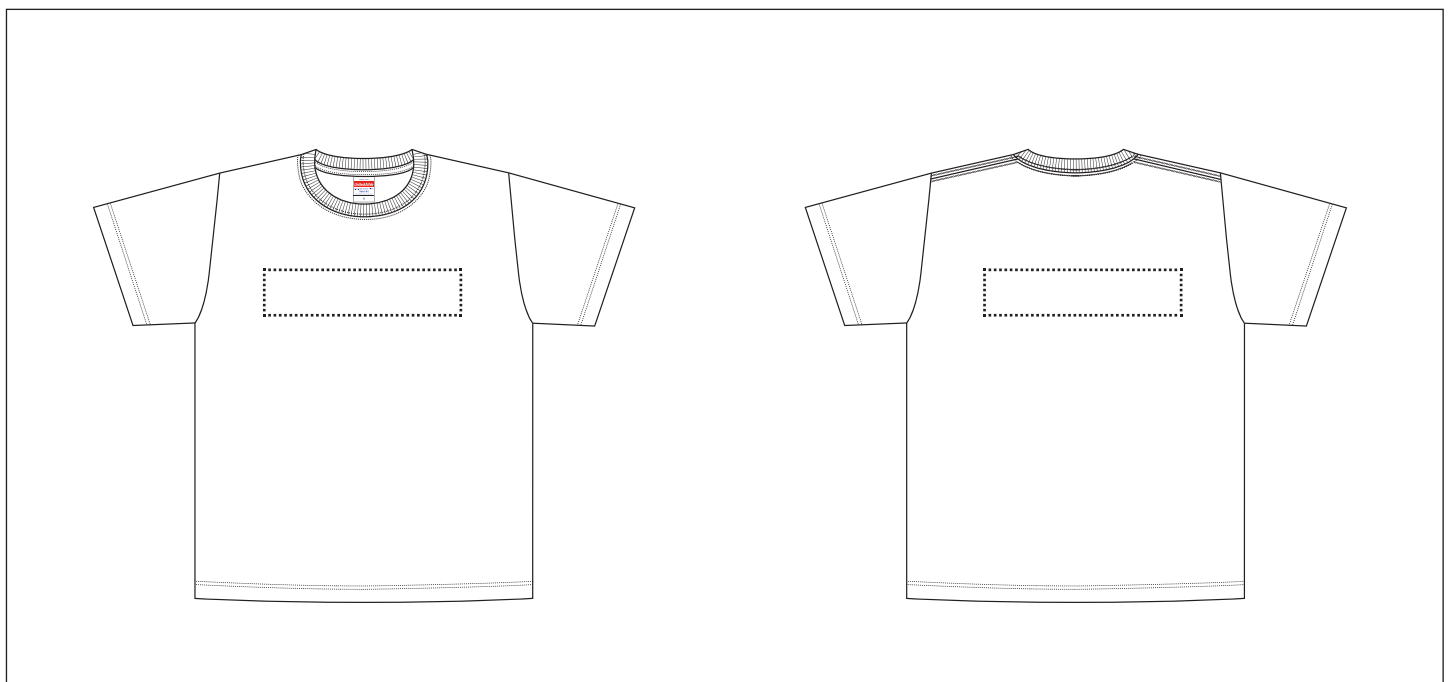
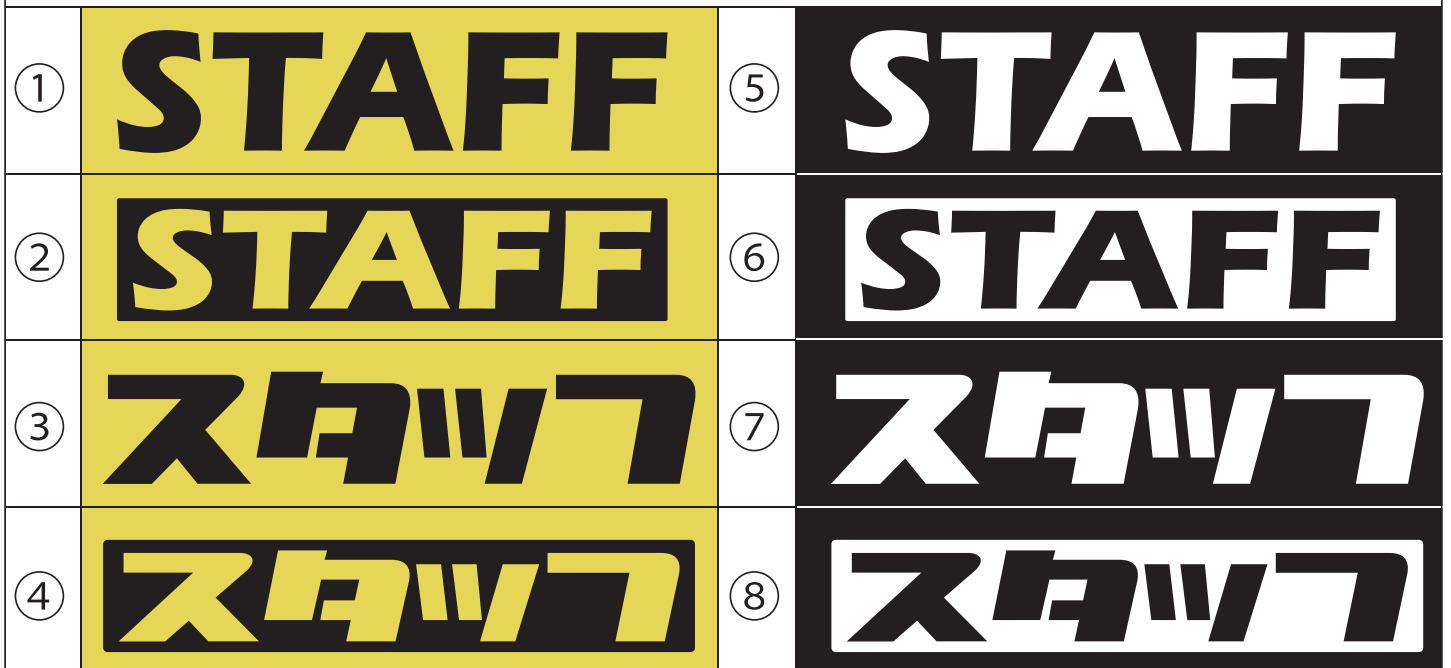

# 【オリジナル】 スタッフTシャツ

## 原稿送信用紙

※1枚の大きさは幅28センチx高さ5.5センチ  
 ※同一デザイン、同一枚数5枚以上からのご注文となります  
 ※ロゴのプリントは出来ません。書体よりお選びください。  
 ※オリジナル枠は10文字程度のメッセージやイベント名、社名をプリントします。  
 ※オリジナル枠は「オリジナル(白黒)」または「オリジナル(カラー)」の2種類になります。

|     |  |     |  |
|-----|--|-----|--|
| お名前 |  | 団体名 |  |
| 電話  |  | FAX |  |

1枚当たりの枚数 前面  後面  Tシャツ色

| 定番デザイン ※下記、黄・黒の塗りつぶしはTシャツ色のイメージ |  |   | 書体 |  |
|---------------------------------|--|---|----|--|
| ①                               |  | ⑤ |    | <input type="checkbox"/> A 明朝体 あいうえ月火 12                 |
| ②                               |  | ⑥ |    | <input type="checkbox"/> B ゴシック体 あいうえ月火 12               |
| ③                               |  | ⑦ |    | <input type="checkbox"/> C 丸ゴシック あいうえ月火 12               |
| ④                               |  | ⑧ |    | <input type="checkbox"/> D 楷書体 あいうえ月火 12                 |
|                                 |  |   |    | <input type="checkbox"/> E 角ポップ あいうえ月火 12                |
|                                 |  |   |    | <input type="checkbox"/> F Times ABCDEabcd1234           |
|                                 |  |   |    | <input type="checkbox"/> G Arial ABCabcde123             |
|                                 |  |   |    | <input type="checkbox"/> H Impact ABCDEabcdef1234        |
|                                 |  |   |    | <input type="checkbox"/> I Impact Italic ABCDEabcdef1234 |
|                                 |  |   |    | <input type="checkbox"/> J Cooper Std ABCDabc1234        |
|                                 |  |   |    | <input type="checkbox"/> K Eras Bold ITC ABCDabc1234     |

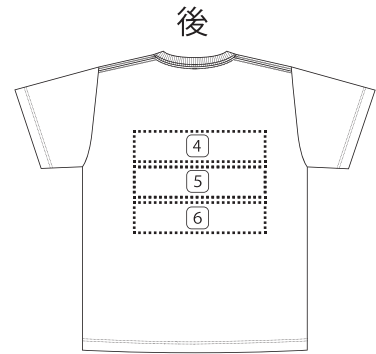

|   |                      |   |                      |
|---|----------------------|---|----------------------|
| ① | <input type="text"/> | ④ | <input type="text"/> |
| ② | <input type="text"/> | ⑤ | <input type="text"/> |
| ③ | <input type="text"/> | ⑥ | <input type="text"/> |

### 記入例

|   |                                     |   |                                       |
|---|-------------------------------------|---|---------------------------------------|
| ① | 定番⑧                                 | ④ | 定番⑧                                   |
| ② | 秋の収穫 <small>※書体C<br/>赤・黒、白字</small> | ⑤ | Happy Life <small>※書体J<br/>白字</small> |
| ③ | なし                                  | ⑥ | なし                                    |

