

**Defining
Contemporary
Culture**

FLAVIKER

**Defining
Contemporary
Culture**

FLAVIKER

Thinking Engaging Spaces

Grazie ad un continuo impegno nella ricerca e ai costanti investimenti in nuove tecnologie, le superfici Flaviker si collocano oggi al più alto livello di innovazione dell'industria ceramica Made in Italy. Oltre a questo ci poniamo quotidianamente l'obiettivo di re-interpretare le materie che tradizionalmente disegnano gli spazi abitativi e architettonici con un occhio attento alle evoluzioni stilistiche, in perfetto equilibrio tra qualità e design.

Thanks to ongoing research and continuous investments in new technologies, Flaviker's surfaces now represent the highest standard of innovation in the Italian ceramic industry. We aim to reinterpret the materials traditionally used in living and architectural spaces according to the latest stylistic trends while maintaining a perfect balance between technical quality and design.



Designed for People

Il nostro catalogo non è fatto solo di pavimenti. Le collezioni Flaviker, caratterizzate da un sorprendente realismo dei materiali e dall'ampia disponibilità di grandi formati, rispondono concretamente ai bisogni dell'architettura contemporanea in un numero sempre maggiore di destinazioni d'uso. Alle performance tecniche del prodotto si unisce l'appeal estetico che permette di coniugare le necessità dell'edilizia con l'estro del mondo arredo, dando vita a progetti sempre unici e originali, con superfici facilmente coordinabili e cura in ogni dettaglio.

The Flaviker catalogue offers far more than just floors. Our collections are suitable for an increasingly wide range of applications in contemporary architecture and stand out for their astonishingly realistic materials and array of large sizes. Combining high levels of technical performance with unique aesthetic appeal, these products cater for the practical needs of the building industry while delivering the creativity that is essential for the world of interior design. Their meticulously designed and easily coordinated surfaces make for unique and original projects.

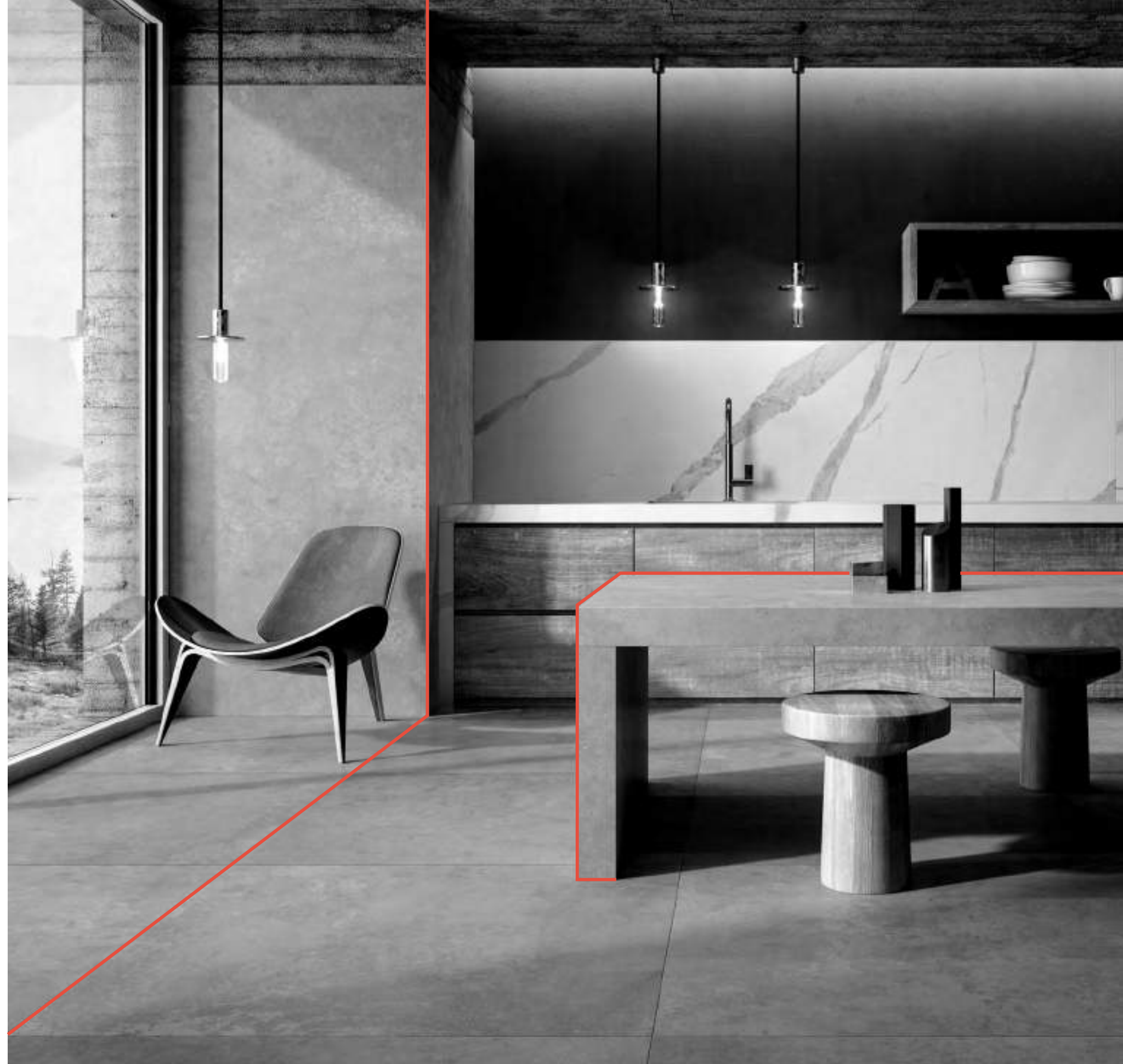

ALPHABETICAL INDEX Indice Alfabetico

Porcelain Tiles

BACKSTAGE	162
BLUE SAVOY	32
COZY	186
DAKOTA	196
HANGAR	154
HYPHER	142
NAVONA	80
NORDIK STONE	56
NORDIK WOOD	176
RE_TOUR	44
REBEL	130
RIVER	66
ROCKIN'	18
STILL NO_W	74
SUPREME	122
SUPREME EVO	106
SUPREME TREASURE	92
URBAN CONCRETE	168
ZEN	202

Decor & Wall

ART WALLS	210
CHROME	228
NAVONA	224
W_ALL	220

Outdoor

X20 - 20 MM	232
X30 - 30 MM	252

Technical Information

256

INDEX BY SIZES Indice per formato

160x320

BLUE SAVOY	32
HYPHER	142
NAVONA	80
REBEL	130
STILL NO_W	74
SUPREME EVO	106

120x280

BLUE SAVOY	32
HYPHER	142
NAVONA	80
RE_TOUR	44
REBEL	130
ROCKIN'	18
STILL NO_W	74
SUPREME EVO	106
SUPREME TREASURE	92

26x200

COZY	186
NORDIK WOOD	176

40x170

DAKOTA	196
--------	-----

20x170

DAKOTA	196
--------	-----

120x120

BLUE SAVOY	32
HYPHER	142
NAVONA	80
NORDIK STONE	56
RE_TOUR	44
REBEL	130
RIVER	66
ROCKIN'	18
STILL NO_W	74
SUPREME EVO	106
SUPREME TREASURE	92

60x120

BACKSTAGE	114
BLUE SAVOY	32
HANGAR	154
HYPHER	142
NAVONA	80
NORDIK STONE	56
RE_TOUR	44
REBEL	130
RIVER	66
ROCKIN'	18
STILL NO_W	74
SUPREME	122
SUPREME EVO	106
SUPREME TREASURE	92

40x120

SUPREME TREASURE	92
------------------	----

30x120

BACKSTAGE	162
DAKOTA	196

20x120

COZY	186
DAKOTA	196
NORDIK WOOD	176
ROCKIN'	18
ZEN	202

90x90

NORDIK STONE	56
RE_TOUR	44

80x80

BACKSTAGE	162
HANGAR	154
HYPHER	94
NAVONA	80
REBEL	130
STILL NO_W	74

40x80

BACKSTAGE	162
-----------	-----

20x80

DAKOTA	196
--------	-----

60x60

BACKSTAGE	114
BLUE SAVOY	32
HYPHER	142
NAVONA	80
NORDIK STONE	56
NORDIK WOOD	176
RE_TOUR	44
REBEL	130
RIVER	66
ROCKIN'	18
SUPREME	122
URBAN CONCRETE	168

30x60

BLUE SAVOY	32
HANGAR	154
HYPHER	142
NAVONA	80
NORDIK STONE	56
REBEL	130
RIVER	66
SUPREME	122
URBAN CONCRETE	168

10x60

BLUE SAVOY	32
NORDIK WOOD	176
RIVER	66

20x40

BACKSTAGE	162
-----------	-----

30x30

RIVER	66
-------	----

20x20

BACKSTAGE	162
-----------	-----

**GRES
PORCELLANATO**

PORCELAIN TILES

**PRINCIPALI
FORMATI
DISPONIBILI**
MAIN SIZES
AVAILABLE

**SUPERFICI
SURFACES**

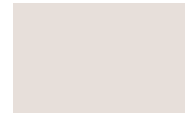

STONE

ROCKIN' P. tech FULLBODY3D 3D tech PAG 18	BLUE SAVOY P. tech PAG 32	RE-TOUR PAG 44	NORDIK STONE PAG 56	RIVER PAG 66	STILL NO_W PAG 74
120x280 120x120 60x120 20x120 60x60	160x320 120x280 120x120 60x120 60x60 30x60 10x60	120x280 120x120 60x120 90x90 60x60 60x90 60x60	120x120 60x120 90x90 60x60 30x60	120x120 60x120 60x60 30x60 30x30 10x60	160x320 120x280 120x120 60x120 80x80
NAT R11	NAT LUX R11	NAT R11	NAT LAPP R11	NAT LAPP	NAT R11
	GRAPHITE				
LAVA		MUD	BLACK	LEAD	COAL
GREY	BLUE	FOG	GREY		
	GREY		ASH	ECRU	GRAY
ICE				MOON	
	MOON	IVORY			
DESERT			SAND		SAND
		ROPE		EARTH	

MARBLE

NAVONA P. tech PAG 80	SUPREME TREASURE PAG 92	SUPREME EVO PAG 106	SUPREME PAG 122	REBEL PAG 130
160x320 120x280 120x120 60x120 80x80 60x60 30x60	120x280 120x120 60x120	160x320 120x280 120x120 60x120 80x80	60x120 60x60 30x60	160x320 120x280 120x120 60x120 80x80 60x60 30x60
NAT R11	NAT LUX SOFT	NAT LUX SOFT	ANT LUX	NAT
		CLASSIC MARQUINA	NOIR LAURENT	NIGHT
				LEAD
		GREY AMANI		SILVER
GREY VEIN	GREY CROSS	GREYLAC PLATINUM	INVISIBLE SELECT	SILVER DREAM
		LASA SAPPHIRE	STATUARIO SUPERIOR	PURE STATUARIO
BONE VEIN	BONE CROSS	CRISTALLO AMBER	ANTIQUE WHITE	CALACATTA EXTRA
HONEY VEIN	HONEY CROSS	CORCHIA GOLD	ONYX PREMIUM	GOLDEN CALACATTA
		LUMINOUS EVEROSE		ONYX PRESTIGE
				EXOTIC BROWN
		CALACATTA EMERALD		EMERALD

**GRES
PORCELLANATO**

PORCELAIN TILES

**PRINCIPALI
FORMATI
DISPONIBILI**
MAIN SIZES
AVAILABLE

**SUPERFICI
SURFACES**

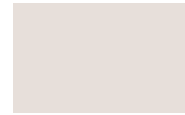

CONCRETE

HYPER PAG 142	HANGAR PAG 154	BACKSTAGE PAG 162	URBAN CONCRETE PAG 168
160x320 120x280 120x120 60x120 60x60 30x60	60x120 80x80 30x60	60x120 30x120 80x80 40x80 60x60 20x40 20x20	60x60 30x60
NAT LAPP R11	NAT	NAT R11	NAT
	COAL	GRAPHITE	NIGHT
GREY	SMOKE		SMOKE
SILVER	ASH	ASH	FOG
WHITE			WHITE
	SAND	BISQUE	GREIGE
		TAN	NUT
TAUPE			

WOOD

NORDIK WOOD PAG 176	COZY PAG 186	DAKOTA PAG 196	ZEN PAG 202
26x200 20x120 60x60 10x60	26x200 20x120	40x170 20x170 30x120 20x120 20x80	20x120
NAT R11	NAT R11	NAT R11	NAT
SMOKED			
	BARK	TORTORA	
		GRIGIO	
BEIGE	DESERT		BONE
GOLD	HONEY	NATURALE	HONEY
BROWN	HAVANA	AVANA	CAMEL
	BROWN		OAK

Anti-Slip Surface

La versatilità delle superfici Flaviker si afferma anche dove si elevano i parametri di anti-scivolosità. Non solo per le aree outdoor, ma anche nelle zone wellness, per bordi piscina sia interni che esterni, la gamma offre numerose soluzioni in grado di rispondere ai requisiti tecnici imposti dalle norme vigenti. Gli articoli in finitura antiscivolo riproducono tutti gli effetti materici più rappresentativi dei prodotti "indoor", per creare, dove richiesto, una perfetta continuità con gli spazi coperti. Nel catalogo 2022 una nuova sezione dedicata riepiloga tutti i colori e i formati a disposizione, sia a spessore tradizionale che a spessore maggiorato, tenendo conto di ogni esigenza e dei diversi sistemi di posa.

The versatility of Flaviker surfaces is also evident in their anti-slip properties. Suitable for outdoor spaces and for interior and exterior wellness areas and swimming pools, the range includes numerous solutions that meet the latest technical and performance standards. And to maintain seamless continuity with indoor spaces, the non-slip surfaces are available in the same material finishes as the most widely used interior products. The 2022 catalogue also features a new dedicated section summarising all the colours and sizes available in both standard and extra-large thicknesses while taking account of all requirements and the various installation systems.

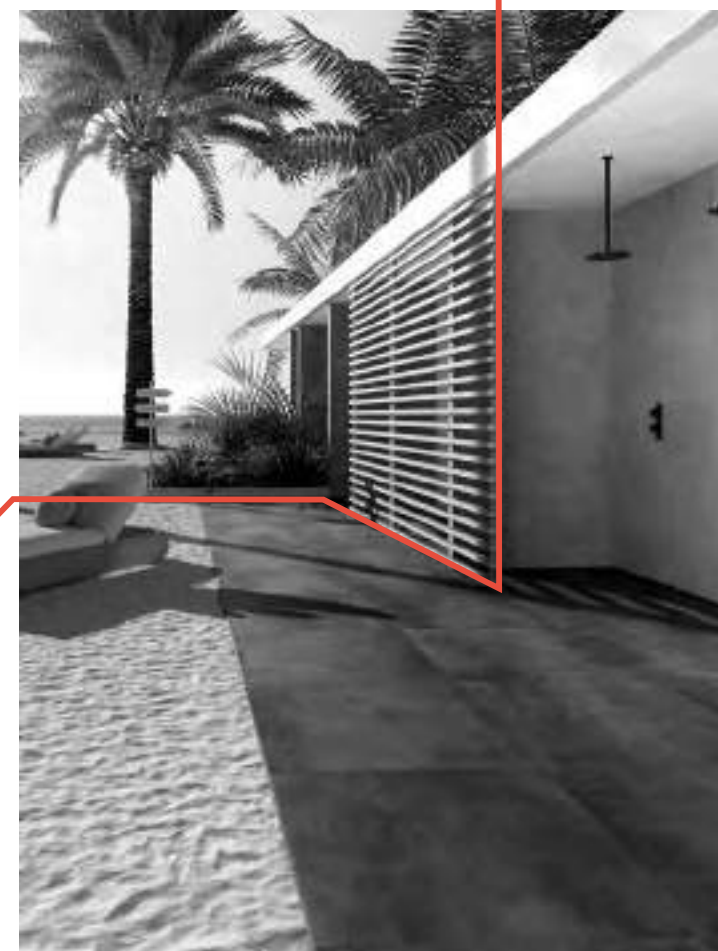

ROCKIN'
 BLUE SAVOY
 RE_TOUR
 NORDIK STONE
 RIVER
 STILL NO_W
 FORWARD

NAVONA
 REBEL
 HYPER
 HANGAR
 BACKSTAGE
 NORDIK WOOD
 COZY
 DAKOTA

8,5 mm

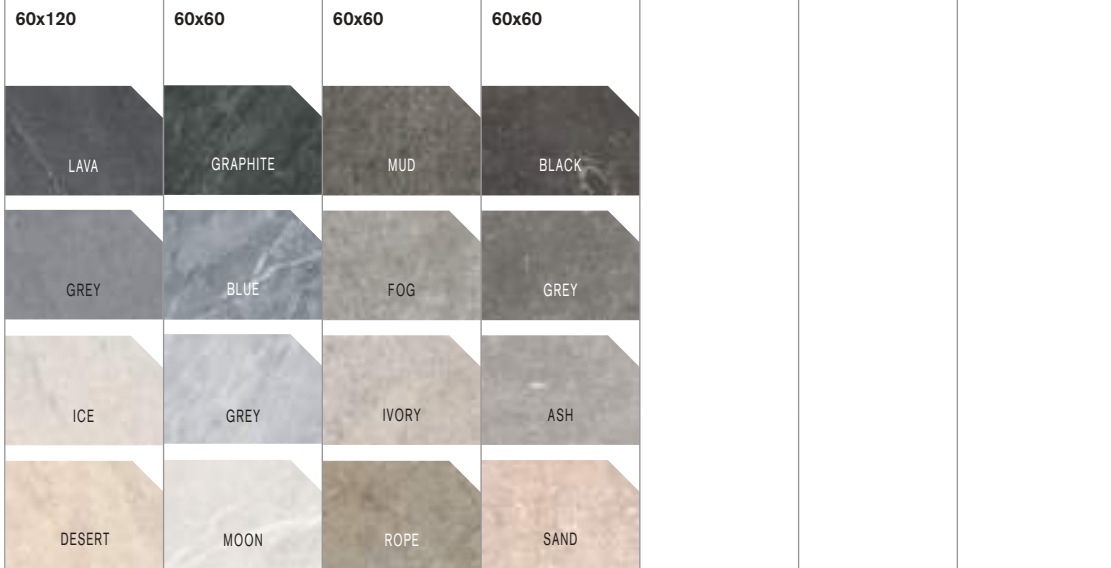

20 mm
X20

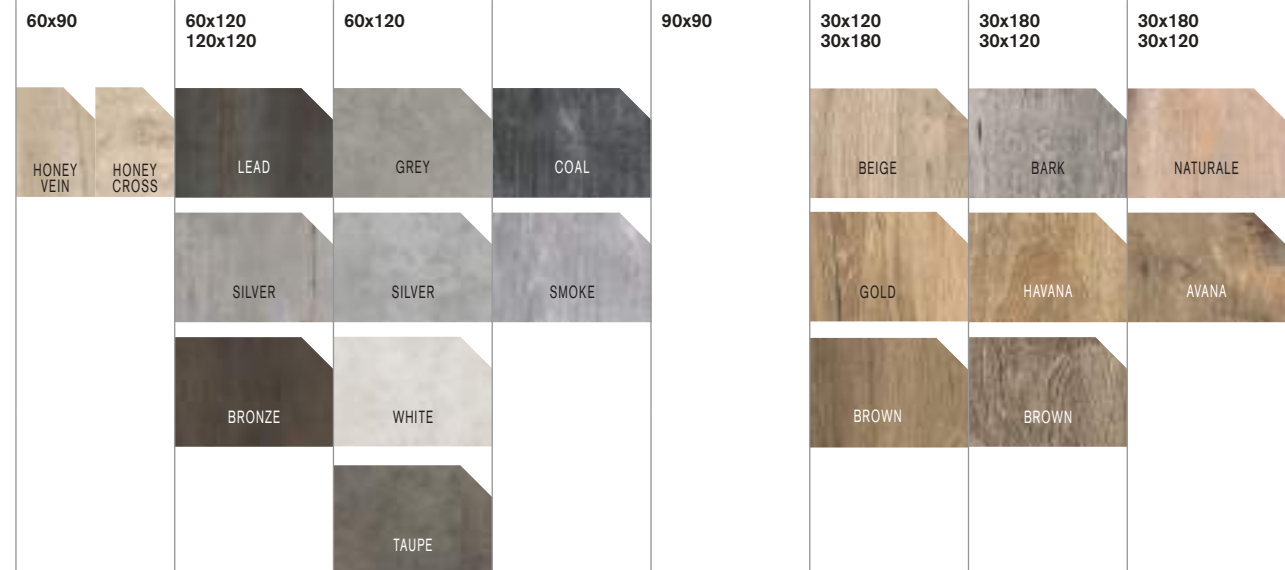
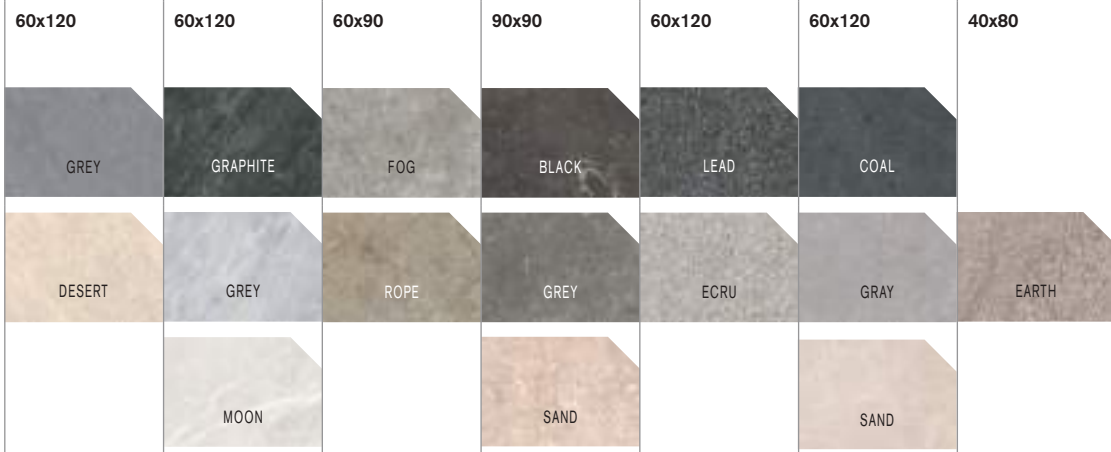

30 mm
X30

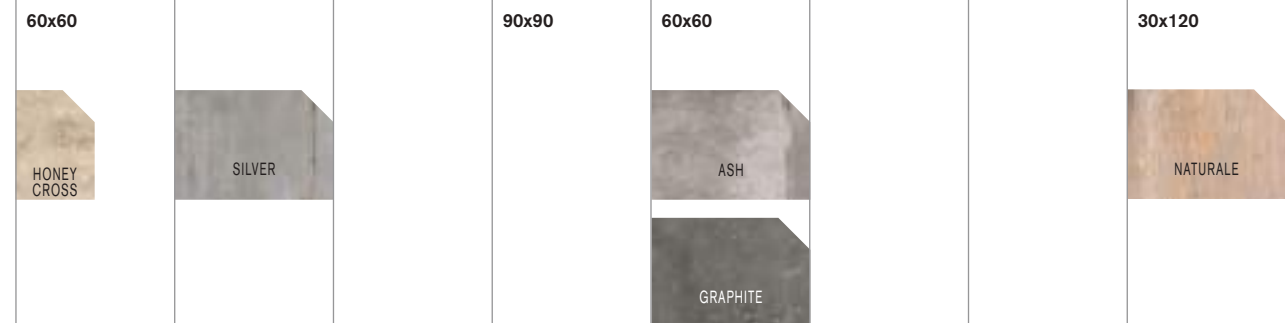
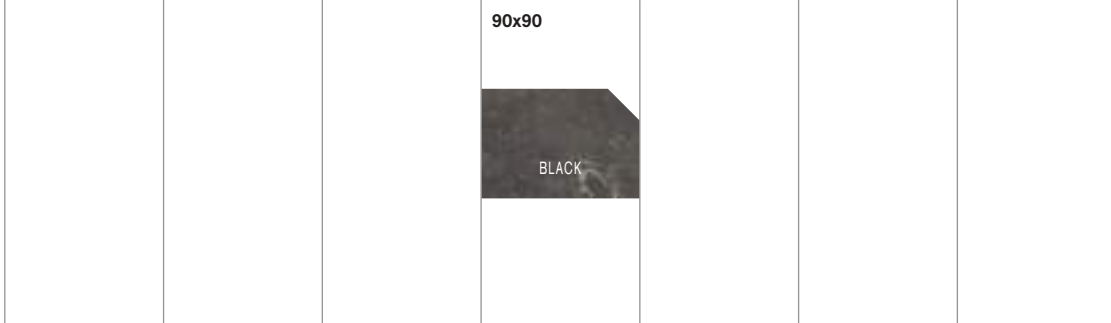



Porcelain Tiles

Stone

ROCKIN'	18
BLUE SAVOY	32
RE_TOUR	44
NORDIK STONE	56
RIVER	66
STILL NO_W	74

Marble

NAVONA	80
SUPREME TREASURE	92
SUPREME EVO	106
SUPREME	122

Metal

REBEL	130
-------	-----

Concrete

HYPER	142
HANGAR	154
BACKSTAGE	162
URBAN CONCRETE	168

Wood

NORDIK WOOD	176
COZY	186
DAKOTA	196
ZEN	202



• **ROCKIN'**
DESERT
120X280

• **ROCKIN'**
DESERT
120X280

• **ROCKIN'**
DESERT
120X120

Rockin'

GRES PORCELLANATO TUTTA MASSA / FULL BODY PORCELAIN
UGL



ICE



DESERT



GREY



LAVA

Formati / Sizes

6 mm

120x280 nat

8,5 mm

120x120 nat

60x120 nat/R11

20x120 nat

60x60 nat

20 mm X20

60x120 R11

P. tech
FULLBODY**3D**
3Dtech



• **MATERIA**
CALACATTA EMERALD
163,5X323

• **MATERIA**
CALACATTA EMERALD
163,5X323

• **ROCKIN'**
ICE
120X120

ICE

8,5 mm		6 mm	
120x120	NAT 0010107	120x280	NAT 0010431
60x120	NAT 0010111		
	R11 0010141		
20x120	NAT 0010115		
60x60	NAT 0010119		

GREY

8,5 mm		6 mm		20 mm X2O
120x120	NAT 0010109	120x280	NAT 0010102	60x120 R11 0010146
60x120	NAT 0010113			
	R11 0010143			
20x120	NAT 0010117			
60x60	NAT 0010121			

LAVA

8,5 mm	
120x120	NAT 0010110
60x120	NAT 0010114
	R11 0010144
20x120	NAT 0010118
60x60	NAT 0010122

DESERT

8,5 mm		6 mm		20 mm X2O
120x120	NAT 0010108	120x280	NAT 0010101	60x120 R11 0010145
60x120	NAT 0010112			
	R11 0010142			
20x120	NAT 0010116			
60x60	NAT 0010120			

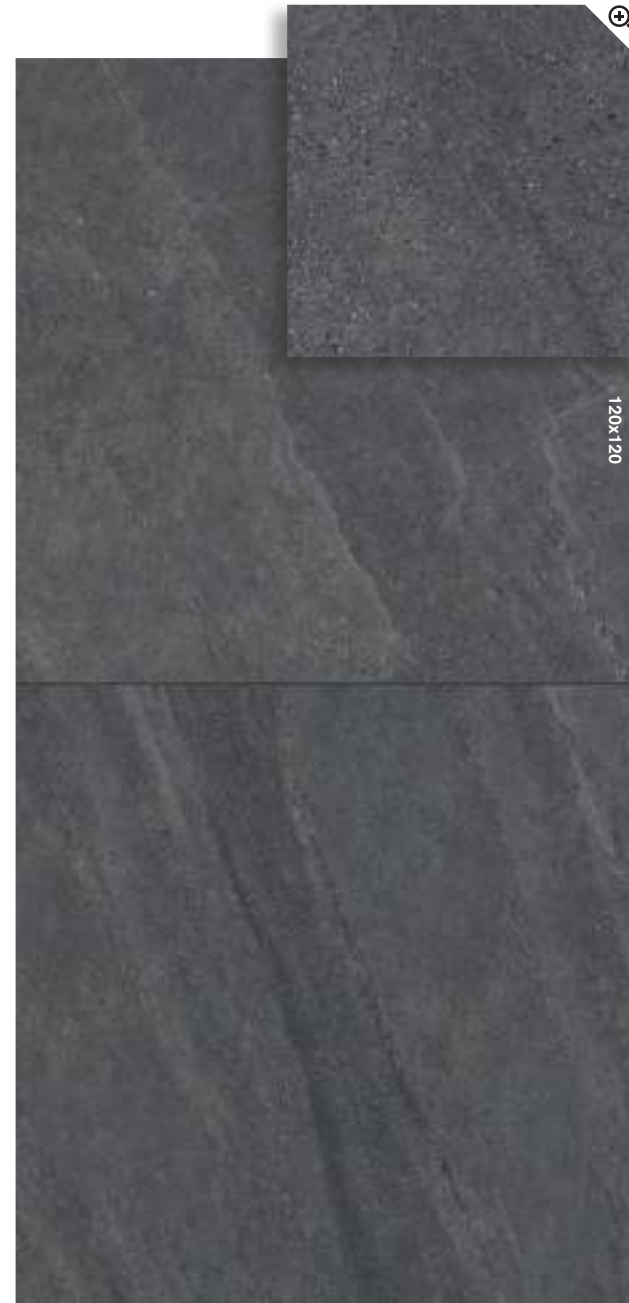



ICE



GREY

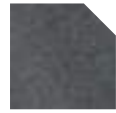

LAVA



DESERT

6 mm 120x280	NAT RETT.	0010431	0010102	-	0010101	M. 102,50
8,5 mm 120x120	NAT RETT.	0010107	0010109	0010110	0010108	M. 81,90
8,5 mm 60x120	NAT RETT.	0010111	0010113	0010114	0010112	M. 62,90
8,5 mm 20x120	NAT RETT.	0010115	0010117	0010118	0010116	M. 68,50
8,5 mm 60x60	NAT RETT.	0010119	0010121	0010122	0010120	M. 53,50
8,5 mm 60x120	R11 RETT.	0010141	0010143	0010144	0010142	M. 62,90
20 mm 60x120 X20	R11 RETT.	-	0010146	-	0010145	M. 87,90

MATERIA.

Disponibile anche
Available also

12 mm 163,5x323 FULLBODY3D	NAT	-	-	-	0010805	
20 mm 163,5x323 FULLBODY3D	NAT	-	-	-	0010806	

X20

Per la serie completa vedi pag.: 236 / For the complete collection see at page: 236



•
X20 ROCKIN'
GREY
60X120



60x120
0010769
ROCKIN' NET ICE
M.81,50 **8,5 mm**



60x120
0010126
ROCKIN' LOZENGE GREY
M.81,50 **8,5 mm**

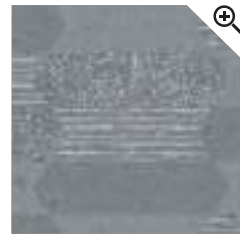

60x120
0010767
ROCKIN' BLAST LAVA
M.81,50 **8,5 mm**

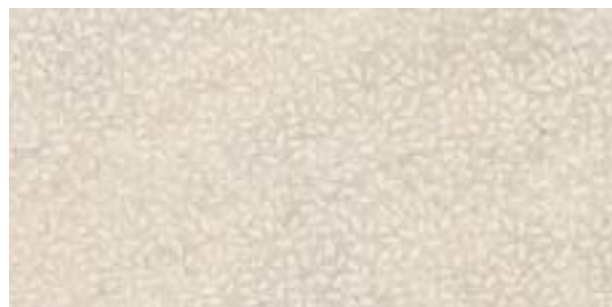
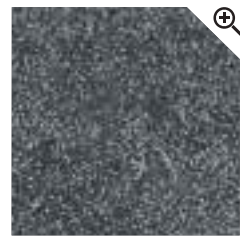

60x120
0010129
ROCKIN' FLORAL DESERT
M.81,50 **8,5 mm**



La non perfetta continuità di linee, rilievi o motivi grafici tra piastrelle adiacenti è naturale conseguenza del processo produttivo, pertanto non costituisce un vizio del prodotto.
Any variations in graphic designs or textures between adjacent tiles are a natural consequence of the manufacturing process and donot constitute a product defect.



• **ROCKIN'**
FLORAL DESERT
60X120

3D tech

La nuova tecnologia 3D Tech consente di applicare differenti materie ceramiche, anche a spessore, in perfetta corrispondenza con la grafica sottostante, realizzata in digitale ad altissima definizione. Un processo produttivo rivoluzionario, che combina la matericità con l'estetica del prodotto, fino ad ottenere superfici dallo straordinario valore sensoriale.

The new technology 3D Tech si able to apply different ceramic materials, even within thickness, integrating them perfectly with the underlying graphics, made using highdefinition digital technology. A revolutionary production process that combines the textures with the aesthetics of the product, resulting in surfaces of outstanding sensory value.



DECORI E PEZZI SPECIALI
DECORS AND SPECIAL TRIMS

	ICE	GREY	LAVA	DESERT	
 Mosaico Sticks 30x30 NAT RETT. 0010436 8,5 mm	0010436	0010438	0010439	0010437	M. 115,90
 Mosaico 30x30 NAT RETT. 0010432 8,5 mm	0010432	0010434	0010435	0010433	M. 115,90
 Battiscopa 5,5x120 NAT. RETT. 0010440 8,5 mm	0010440	0010442	0010443	0010441	P. 10,90
 Gradone Top 32x120x4,5x2 NAT RETT. 0010444 8,5 mm	0010444	0010446	0010447	0010445	P. 188,50
 Angolare Top SX 32x120x4,5x2 NAT RETT. 0010448 8,5 mm	0010448	0010450	0010451	0010449	P. 218,50
 Angolare Top DX 32x120x4,5x2 NAT RETT. 0010452 8,5 mm	0010452	0010454	0010455	0010453	P. 218,50

GRES PORCELLANATO TUTTA MASSA
FULL BODY PORCELAIN
CLASSIFICAZIONE SECONDO NORME EN 14411 (ISO 13006) ALLEGATO G GRUPPO BIa UGL
CLASSIFICATION IN ACCORDANCE WITH EN 14411 (ISO 13006) ANNEX G GROUP BIa UGL



PROPRIETÀ FISICO-CHIMICHE PHYSICAL-CHEMICAL PROPERTIES	NORMA NORM	VALORE PRESCRITTO DALLE NORME VALUE PRESCRIBED FROM THE NORMS	NAT.	P.TECH	R11
RESISTENZA ALLO SCIVOLAMENTO SLIP RESISTANCE	B.C.R.A. C.A.	μ 0,19 SCIVOLOSITÀ PERICOLOSA - DANGEROUSLY SLIPPERY 0,20 < μ < 0,39 SCIVOLOSITÀ ECCESSIVA - EXCESSIVELY SLIPPERY 0,40 < μ < 0,74 ATTRITO SODDISFACENTE - SATISFACTORY GRIP μ 0,75 ATTRITO ECCELLENTE - EXCELLENT GRIP	> 0,40	> 0,40	> 0,40
	B.C.R.A. G.B.		> 0,40	> 0,40	> 0,40
	ASTM C 1028 (S.C.O.F.)	SLIP RESISTANT (> 0,60)	> 0,60 DRY > 0,60 WET	> 0,60 DRY > 0,60 WET	> 0,60 DRY > 0,60 WET
	DIN 51130	IN FUNZIONE DELL'AMBIENTE O DELLA ZONA DI LAVORO BASING ON THE ENVIRONMENT OR THE WORKING AREA	R10	R10	R11
	DIN 51097	-	A+B	A+B	A+B+C
	ANSI A 137-1:2012 (D.C.O.F.)	> 0,42	> 0,42	> 0,42	> 0,42
AS/NZS 4586:2013	SRV : 35 - 44	-	P3 WET	P4 WET	
BS 7976 - 2:2002	> 36	-	+36 WET	+36 WET	

P. tech

FLAVIKER PRESENTA **P.TECH**, LA SUPERFICIE CERAMICA CHE CONIUGA PERFETTAMENTE MORBIDEZZA E RESISTENZA ALLO SCIVOLAMENTO. La ricerca e gli investimenti continui per migliorare l'estetica e le qualità tecniche del prodotto, hanno portato FLAVIKER a sviluppare la nuovissima tecnologia **P.TECH**, che migliora le performance anti-scivolo dei pavimenti, mantenendo inalterati i valori di resistenza meccanica del gres porcellanato, con una finitura estremamente piacevole al tatto e facile da pulire. **P.TECH** non è un trattamento di superficie, ma è la sintesi di un innovativo processo produttivo che coinvolge la selezione delle materie prime, la fase di pressatura e quella di cottura. Queste superfici, che rispondono positivamente ai parametri di attrito imposti dalle normative più severe AS/NZS 4586:2013 (Australian pendulum test) e BS 7976 - 2:2002 (British pendulum test), si igienizzano con acqua e comuni detergenti, pertanto costituiscono la scelta perfetta anche per i progetti di aree pubbliche o commerciali, comprese le aree outdoor, wellness & hospitality. I prodotti P.TECH per la loro versatilità permettono inoltre di utilizzare la stessa superficie in spazi differenti, ma comunicanti, come ad esempio interni ed esterni, garantendo la massima flessibilità progettuale.

ART. ROCKIN' CON SUPERFICIE P.TECH: 120x120, 60x120, 20x120, 60x60 e PEZZI SPECIALI DA PAVIMENTO.

FLAVIKER IS PRESENTING **P.TECH**, THE CERAMIC SURFACE THAT COMBINES A SOFT TOUCH WITH SLIP RESISTANCE. Ongoing research and investments aimed at improving the aesthetic and technical qualities of products has enabled Flaviker to develop the innovative **P.TECH** technology, which improves the slip resistance of floors while delivering the renowned mechanical strength of porcelain stoneware and a finish that is both extremely pleasant to the touch and easy to clean. **P.TECH** is not a surface treatment but the result of an innovative production process that combines raw material selection with the pressing and firing phases. These surfaces come up to the strictest standards in terms of coefficient of friction such as the AS/NZS 4586:2013 (Australian pendulum test) and BS 7976 - 2:2002 (British pendulum test) and can be cleaned using water and ordinary cleaning agents, making them the ideal choice for projects in public or commercial areas such as outdoor, wellness and hospitality spaces. P.TECH products are also sufficiently versatile to enable the same surface to be used in different but communicating spaces such as interiors and exteriors, thereby guaranteeing the maximum design flexibility.

ART. ROCKIN' WITH P.TECH SURFACE: 120x120, 60x120, 20x120, 60x60 and FLOOR SPECIAL TRIMS.

MATITE ALLUMINIO - ALUMINIUM STRIPS

Articoli realizzati in alluminio anodizzato per l'uso a parete, adatti a raccordare piastrelle di diverso spessore (8,5/7/6 mm). Avvertenze per la posa e la pulizia a pag 265
Anodized Aluminium strips for use between wall tiles of different thicknesses (8,5/7/6 mm). Instructions for installation and cleaning page 265

 MATITA ALLUMINIO 0,5X120 Parte superiore arrotondata. Rounded top. MATITA ALLUMINIO 000086 P. 23,50 Parte superiore arrotondata e colorata con resine acriliche. Rounded top colored with acrylic resins. MATITA ALLUM. ORO 0008535 P. 31,50 MATITA ALLUM. RAME SCURO 0008534 P. 31,50	 MATITA ALLUM. WHITE 000087 P. 31,50 MATITA ALLUM. TERRACOTTA 0008530 P. 31,50 MATITA ALLUM. BLU 0008532 P. 31,50 MATITA ALLUM. VERDE 0008531 P. 31,50 MATITA ALLUM. ARDESIA 0008533 P. 31,50 MATITA ALLUM. BLACK 000088 P. 31,50	 MATITA ALLUMINIO 0,5X120 Parte superiore piatta colorata in bagno galvanico. Flat top colored in galvanic bath. MATITA ALLUM. BRONZO 0000557 P. 38,90 MATITA ALLUM. RAME 0000556 P. 38,90
--	---	--

FULLBODY3D

ceramic enters the third dimension

FLAVIKER, grazie ai più evoluti sistemi di miscelazione e pressatura degli impasti ceramici, è in grado di ricreare la complessa struttura dei materiali lapidei. L'esclusiva tecnologia FULLBODY3D si basa sulla miscelazione di materie prime a granulometria variabile e permette di ottenere ciò che la natura ha creato nei millenni, riproducendo l'estetica delle pietre sia in superficie che nel corpo della piastrella. La continuità tra massa, superficie e bordo delle piastrelle risponde alle esigenze dell'arredo, in quanto l'effetto visivo è fedele anche dopo le operazioni di taglio, foratura e rifinitura necessarie a ottenere il prodotto finito.

FLAVIKER, thanks to cutting-edge ceramic body mixing and pressing systems, perfectly recreates the complex structure of the stone material. The exclusive FULLBODY3D technology is based on the mixing of raw materials with variable particle size. This replicates the visual effect of what nature has created over the millennia, mimicking the aesthetics of the stone both on the surface and the body of the tile. The continuity between the body, surface and sharp edge also complies with furniture requirements, as the visual effect remains unaltered even after the cutting, drilling and finishing operations needed to obtain the finished product.

Rockin'

MULTIPLE SENSATIONS

MULTIPLE SENSATIONS È LA MATERIOTECA DI FLAVIKER, UN CONTENITORE DI MATERIE DIVERSE SAPIENTEMENTE COMBINATE INSIEME PER DARE VITA AD ATMOSFERE SORPRENDENTI ED IN LINEA CON LE PRINCIPALI TENDENZE DEL DESIGN CONTEMPORANEO.

MULTIPLE SENSATIONS FROM FLAVIKER IS A COLLECTION OF DIFFERENT MATERIALS WHICH CAN BE COMBINED TO CREATE STRIKING AND ORIGINAL ATMOSPHERES IN LINE WITH THE LATEST TRENDS IN CONTEMPORARY DESIGN.

ROCKIN'



ICE



GREY



LAVA

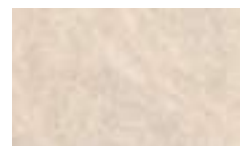

DESERT

REBEL



EMERALD



WHITE



SILVER



BRONZE

CHROME



WHITE

SUPREME TREASURE



CALACATTA EMERALD



LASA SAPPHIRE

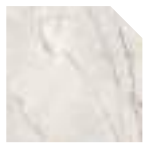

GREYLAC PLATINUM



CALACATTA EMERALD

NORDIK WOOD



BEIGE



GOLD



GOLD



BROWN



Blue Savoy

GRES PORCELLANATO TUTTA MASSA / FULL BODY PORCELAIN
UGL



GRAPHITE

BLUE

GREY

MOON

Formati / Sizes

6 mm

160x320 nat/lux

120x280 nat

8,5 mm

120x120 nat

60x120 nat

60x60 nat/R11

30x60 nat

10x60 nat

20 mm X20

60x120 R11

P.tech



• BLUE SAVOY
BLUE
120X120

• BLUE SAVOY
BLUE
120X120



•
CHROME
WHITE SOFT
120X280

•
BLUE SAVOY
SMOKE
120X280

•
BLUE SAVOY
SMOKE
10X60

•
BLUE SAVOY
SMOKE
120X280

•
NORDIK WOOD
GOLD
20X120

Blue Savoy

STONE

BLUE

8,5 mm		6 mm	
120x120	NAT 0005978	160x320	NAT 0005953
60x120	NAT 0005981		LUX 0005955
60x60	NAT 0006718	120x280	NAT 0008058
	R11 0006724		
30x60	NAT 0007792		
10x60	NAT 0007796		

MOON

8,5 mm		6 mm		20 mm X20	
120x120	NAT 0005976	120x280	NAT 0008059	60x120	R11 0008358
60x120	NAT 0005979				
60x60	NAT 0006716				
	R11 0006722				
30x60	NAT 0007790				
10x60	NAT 0007794				

GRAPHITE

8,5 mm		20 mm X20	
120x120	NAT 0007821	60x120	R11 0006339
60x120	NAT 0007822		
60x60	NAT 0007789		
	R11 0007799		
30x60	NAT 0007793		
10x60	NAT 0007797		

GREY

8,5 mm		20 mm X20	
120x120	NAT 0005977	60x120	R11 0006338
60x120	NAT 0005980		
60x60	NAT 0006717		
	R11 0006723		
30x60	NAT 0007791		
10x60	NAT 0007795		



Blue Savoy

STONE

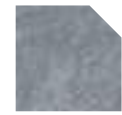

BLUE



MOON

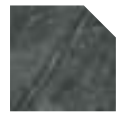

GRAPHITE



GREY

		BLUE	MOON	GRAPHITE	GREY	
6 mm	NAT RETT.	0005953	-	-	-	M. 126,50
160x320	LUX RETT.	0005955	-	-	-	M. 151,50
6 mm	NAT RETT.	0008658	0008659	-	-	M. 101,90
120x280 *						
8,5 mm	NAT RETT.	0005978	0005976	0007821	0005977	M. 77,90
120x120						
8,5 mm	NAT RETT.	0005981	0005979	0007822	0005980	M. 59,90
60x120						
8,5 mm	NAT RETT.	0006718	0006716	0007789	0006717	M. 48,50
60x60						
8,5 mm	NAT RETT.	0007792	0007790	0007793	0007791	M. 44,50
30x60						
8,5 mm	NAT RETT.	0007796	0007794	0007797	0007795	M. 62,50
10x60						
8,5 mm	R11 RETT.	0006724	0006722	0007799	0006723	M. 48,50
60x60						
20 mm	R11 RETT.	-	0008358	0006339	0006338	M. 87,90
60x120 X20						

MATERIA.

Disponibile anche
Available also

		BLUE	MOON	GRAPHITE	GREY
6 mm	NAT	0005952	-	-	-
163,5x323	LUX	0006239	-	-	-
12 mm	NAT	0006290	-	-	-
163,5x323	LUX	0006289	-	-	-
20 mm	NAT	0008033	-	-	-
163,5x323	LUX	0008357	-	-	-

* Fino ad esaurimento scorte l'art. verrà consegnato nel formato 120x278 o 120x270 spessore 6 mm. / The item will be delivered in sizes 120x278 mm (thickness 6 mm) or 120x270 mm (thickness 6 mm) while stocks last.

X20

Per la serie completa vedi pag.: 241 / For the complete collection see at page: 241

TEX GRAPHITE



8,5 mm	NAT RETT.	0007824	M. 86,50
120x120			
8,5 mm	NAT RETT.	0006337	M. 69,50
60x120			

TEX GREY



8,5 mm	NAT RETT.	0007823	M. 86,50
120x120			
8,5 mm	NAT RETT.	0006336	M. 69,50
60x120			

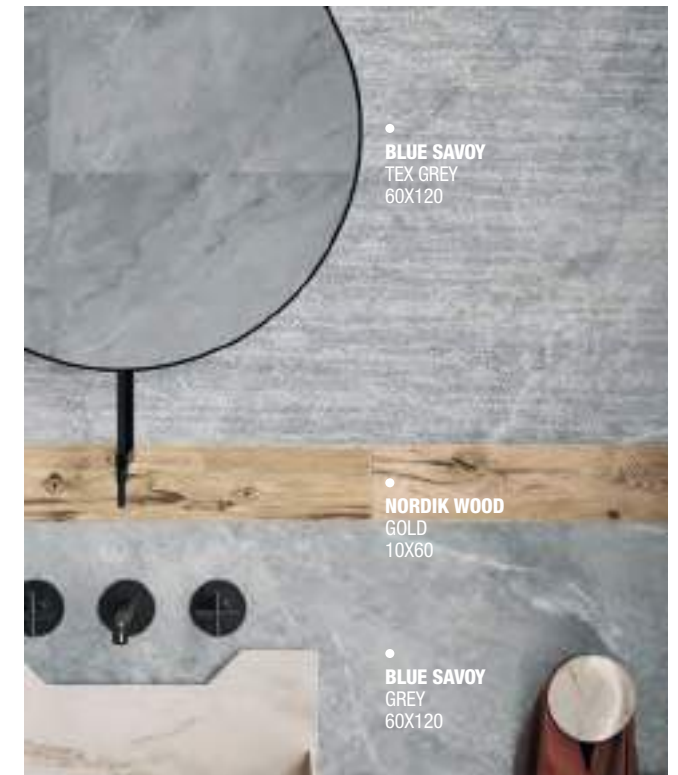

SCHEMI DI POSA INSTALLATION PATTERNS

1.1 **2 COLORI**

60x60 **75%**
10x60 **25%**

2.1 **2 COLORI**

10x60 **75%**
10x60 **25%**

2.2 **2 COLORI**

10x60 **50%**
10x60 **50%**

2.3 **4 COLORI**

10x60 **25%**
10x60 **25%**
10x60 **25%**
10x60 **25%**

3.1 **3 COLORI**

10x60 **33,3%**
10x60 **33,3%**
10x60 **33,3%**

4.1 **2 COLORI**

60x120 **86%**
10x60 **14%**

MATITE ALLUMINIO - ALUMINIUM STRIPS

Articoli realizzati in alluminio anodizzato per l'uso a parete, adatti a raccordare piastrelle di diverso spessore (8,5/7/6 mm). Avvertenze per la posa e la pulizia a pag 265
Anodized Aluminium strips for use between wall tiles of different thicknesses (8,5/7/6 mm). Instructions for installation and cleaning page 265

MATITA ALLUMINIO 0,5X120

Parte superiore arrotondata. Rounded top.

MATITA ALLUMINIO
000086 P. 23,50

Parte superiore arrotondata e colorata con resine acriliche.
Rounded top colored with acrylic resins.

MATITA ALLUM. ORO
0008535 P. 31,50

MATITA ALLUM. RAME SCURO
0008534 P. 31,50

MATITA ALLUMINIO 0,5X120

Parte superiore piatta colorata in bagno galvanico
Flat top colored in galvanic bath.

MATITA ALLUM. BRONZO
000557 P. 38,90

MATITA ALLUM. RAME
000556 P. 38,90

MATITA ALLUM. WHITE
000087 P. 31,50

MATITA ALLUM. TERRACOTTA
0008530 P. 31,50

MATITA ALLUM. BLU
0008532 P. 31,50

MATITA ALLUM. VERDE
0008531 P. 31,50

MATITA ALLUM. ARDESIA
0008533 P. 31,50

MATITA ALLUM. BLACK
000088 P. 31,50

DECORI E PEZZI SPECIALI DECORS AND SPECIAL TRIMS

		BLUE	MOON	GRAPHITE	GREY	
	Mosaico 30x30 8,5 mm	NAT RETT. 0007942	0007940	0007943	0007941	M. 115,90
	Battiscopa 5,5x60 8,5 mm	NAT RETT. 0006859	0006857	0007800	0006858	P. 7,50
	Battiscopa 5,5x120 8,5 mm	NAT RETT. 0008585	0008583	0008586	0008584	P. 10,90
	Gradone Top 32x120x4,5x2 8,5 mm	NAT RETT. 0006862	0006860	0007801	0006861	P. 188,50
	Angolare Top SX 32x120x4,5x2 8,5 mm	NAT RETT. 0006865	0006863	0007802	0006864	P. 218,50
	Angolare Top DX 32x120x4,5x2 8,5 mm	NAT RETT. 0006868	0006866	0007803	0006867	P. 218,50

GRES PORCELLANATO TUTTA MASSA
FULL BODY PORCELAIN
CLASSIFICAZIONE SECONDO NORME EN 14411 (ISO 13006) ALLEGATO G GRUPPO BIa UGL
CLASSIFICATION IN ACCORDANCE WITH EN 14411 (ISO 13006) ANNEX G GROUP BIa UGL



PROPRIETÀ FISICO-CHIMICHE PHYSICAL-CHEMICAL PROPERTIES	NORMA NORM	VALORE PRESCRITTO DALLE NORME VALUE PRESCRIBED FROM THE NORMS	NAT.	P.TECH	R11
	B.C.R.A. C.A.	μ 0,19 SCIVOLosità PERICOLOSA - DANGEROUSLY SLIPPERY $0,20 < \mu < 0,39$ SCIVOLosità ECCESSIVA - EXCESSIVELY SLIPPERY $0,40 < \mu < 0,74$ ATTRITO SODDISFACENTE - SATISFACTORY GRIP μ 0,75 ATTRITO ECCELLENTE - EXCELLENT GRIP	> 0,40	> 0,40	> 0,40
	B.C.R.A. G.B.		> 0,40	> 0,40	> 0,40
	ASTM C 1028 (S.C.O.F.)	SLIP RESISTANT (> 0,60)	> 0,60 DRY > 0,60 WET	> 0,60 DRY > 0,60 WET	> 0,60 DRY > 0,60 WET
	DIN 51130	IN FUNZIONE DELL'AMBIENTE O DELLA ZONA DI LAVORO BASING ON THE ENVIRONMENT OR THE WORKING AREA	R10	R10	R11
RESISTENZA ALLO SCIVOLAMENTO SLIP RESISTANCE	DIN 51097	-	A+B	A+B	A+B+C
	ANSI A 137-1:2012 (D.C.O.F.)	> 0,42	> 0,42	> 0,42	> 0,42
	AS/NZS 4586:2013	SRV : 35 - 44	-	P3 WET	P4 WET
	BS 7976 - 2:2002	> 36	-	+36 WET	+36 WET

P. tech

FLAVIKER PRESENTA **P.TECH**, LA SUPERFICIE CERAMICA CHE CONIUGA PERFETTAMENTE MORBIDEZZA E RESISTENZA ALLO SCIVOLAMENTO. La ricerca e gli investimenti continui per migliorare l'estetica e le qualità tecniche del prodotto, hanno portato FLAVIKER a sviluppare la nuovissima tecnologia **P.TECH**, che migliora le performance anti-scivolo dei pavimenti, mantenendo inalterati i valori di resistenza meccanica del gres porcellanato, con una finitura estremamente piacevole al tatto e facile da pulire. **P.TECH** non è un trattamento di superficie, ma è la sintesi di un innovativo processo produttivo che coinvolge la selezione delle materie prime, la fase di pressatura e quella di cottura. Queste superfici, che rispondono positivamente ai parametri di attrito imposti dalle normative più severe AS/NZS 4586:2013 (Australian pendulum test) e BS 7976 - 2:2002 (British pendulum test), si igienizzano con acqua e comuni detersivi, pertanto costituiscono la scelta perfetta anche per i progetti di aree pubbliche o commerciali, comprese le aree outdoor, wellness & hospitality. I prodotti **P.TECH** per la loro versatilità permettono inoltre di utilizzare la stessa superficie in spazi differenti, ma comunicanti, come ad esempio interni ed esterni, garantendo la massima flessibilità progettuale. **ART. BLUE SAVOY CON SUPERFICIE P.TECH: 120x120, 60x120, 60x60, 30x60, 10x60 e PEZZI SPECIALI DA PAVIMENTO.**

FLAVIKER IS PRESENTING **P.TECH**, THE CERAMIC SURFACE THAT COMBINES A SOFT TOUCH WITH SLIP RESISTANCE. Ongoing research and investments aimed at improving the aesthetic and technical qualities of products has enabled Flaviker to develop the innovative **P.TECH** technology, which improves the slip resistance of floors while delivering the renowned mechanical strength of porcelain stoneware and a finish that is both extremely pleasant to the touch and easy to clean. **P.TECH** is not a surface treatment but the result of an innovative production process that combines raw material selection with the pressing and firing phases. These surfaces come up to the strictest standards in terms of coefficient of friction such as the AS/NZS 4586:2013 (Australian pendulum test) and BS 7976 - 2:2002 (British pendulum test) and can be cleaned using water and ordinary cleaning agents, making them the ideal choice for projects in public or commercial areas such as outdoor, wellness and hospitality spaces. **P.TECH** products are also sufficiently versatile to enable the same surface to be used in different but communicating spaces such as interiors and exteriors, thereby guaranteeing the maximum design flexibility. **ART. BLUE SAVOY WITH P.TECH SURFACE: 120x120, 60x120, 60x60, 30x60, 10x60 and FLOOR SPECIAL TRIMS.**

Blue Savoy

MULTIPLE SENSATIONS

MULTIPLE SENSATIONS È LA MATERIOTECA DI FLAVIKER, UN CONTENITORE DI MATERIE DIVERSE SAPIENTEMENTE COMBINATE INSIEME PER DARE VITA AD ATMOSFERE SORPRENDENTI ED IN LINEA CON LE PRINCIPALI TENDENZE DEL DESIGN CONTEMPORANEO.

MULTIPLE SENSATIONS FROM FLAVIKER IS A COLLECTION OF DIFFERENT MATERIALS WHICH CAN BE COMBINED TO CREATE STRIKING AND ORIGINAL ATMOSPHERES IN LINE WITH THE LATEST TRENDS IN CONTEMPORARY DESIGN.

BLUE SAVOY



BLUE



MOON



GRAPHITE



GREY

REBEL



NIGHT



SILVER



WHITE



NIGHT

CHROME



WHITE

SUPREME TREASURE /EVO



LASA SAPPHIRE



CLASSIC MARQUINIA



GREYLAC PLATINUM



STAT. SUPERIOR

NORDIK WOOD



GOLD



GOLD



BEIGE



BEIGE

COZY



HONEY



HAVANA



HAVANA



BROWN





Re_Tour

GRES PORCELLANATO TUTTA MASSA / FULL BODY PORCELAIN
UGL



IVORY



ROPE



FOG



MUD

Formati / Sizes

6 mm

120x280 nat

8,5 mm

120x120 nat

60x120 nat

90x90 nat

60x60 nat/R11

20 mm X20

60x90 R11

Re_Tour

STONE



• **REBEL**
LEAD
120X280

• **RE TOUR**
MIX FLOOR
60X90

• **RE TOUR**
IVORY
90X90



• **RE TOUR**
FOG
120X120

• **X20 RE TOUR**
FOG
60X90 20MM

IVORY

8,5 mm		6 mm	
120x120	NAT 0005996	120x280	NAT 0008186
60x120	NAT 0006000		
90x90	NAT 0006678		
60x60	NAT 0006010		
	R11 0006396		

FOG

8,5 mm		6 mm		20 mm X20
120x120	NAT 0005997	120x280	NAT 0008187	60x90 R11 0007178
60x120	NAT 0006001			
90x90	NAT 0006679			
60x60	NAT 0006011			
	R11 0006397			

ROPE

8,5 mm		20 mm X20
120x120	NAT 0005998	60x90 R11 0007177
60x120	NAT 0006002	
90x90	NAT 0006680	
60x60	NAT 0006012	
	R11 0006398	

MUD

8,5 mm	
120x120	NAT 0005999
60x120	NAT 0006003
90x90	NAT 0006681
60x60	NAT 0006013
	R11 0006399





IVORY

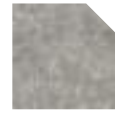

FOG



ROPE

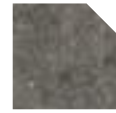

MUD

6 mm 120x280	NAT RETT.	0008186	0008187	-	-	M. 101,90
8,5 mm 120x120	NAT RETT.	0005996	0005997	0005998	0005999	M. 77,90
8,5 mm 60x120	NAT RETT.	0006000	0006001	0006002	0006003	M. 59,90
8,5 mm 90x90	NAT RETT.	0006678	0006679	0006680	0006681	M. 59,90
8,5 mm 60x60	NAT RETT.	0006010	0006011	0006012	0006013	M. 48,50
8,5 mm 60x60	R11 RETT. P3	0006396	0006397	0006398	0006399	M. 48,50
20 mm 60x90 X20	R11 RETT.	-	0007178	0007177	-	M. 83,50

MATERIA.

Disponibile anche
Available also

12 mm 163,5x323	NAT	-	0008472	-	-	
FULLBODY3D						
20 mm 163,5x323	NAT	-	0008463	-	-	
FULLBODY3D						

X20

Per la serie completa vedi pag.: 244 / For the complete collection see at page: 244

DECOR MIX



60x120
0006005
DECOR MIX RETT.
M. 69,50



60x60
0006429
DECOR MIX RETT.
M. 56,50



RE TOUR
DECOR MIX
60X120

RE TOUR
IVORY
120X280



REBEL
BRONZE
163,5X323

RE TOUR
DECOR MIX
60X60

RE TOUR
IVORY
60X120

Articolo composto da pattern grafici diversi che non prevedono agganci tra loro e miscelati in modo casuale in fase di inscatolamento. Non si garantisce pertanto la presenza costante di tutti i soggetti all'interno delle confezioni. / This article comes in several different versions with unconnected patterns that are mixed randomly at the time of packaging. There is therefore no guarantee that all patterns will be present in any individual box.

SCHEMI DI POSA INSTALLATION PATTERNS

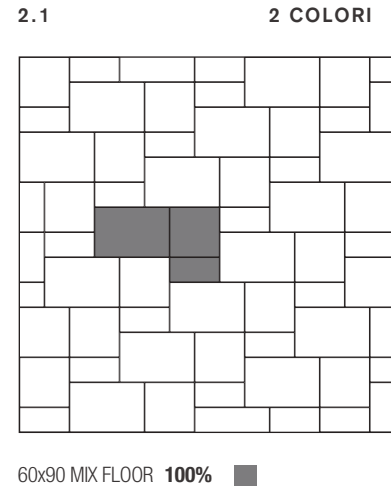
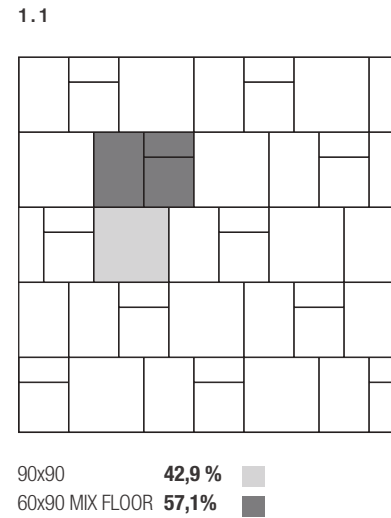

MATITE ALLUMINIO - ALUMINIUM STRIPS

Articoli realizzati in alluminio anodizzato per l'uso a parete, adatti a raccordare piastrelle di diverso spessore (8,5/7/6 mm). Avvertenze per la posa e la pulizia a pag 265
Anodized Aluminium strips for use between wall tiles of different thicknesses (8,5/7/6 mm). Instructions for installation and cleaning page 265

MATITA ALLUMINIO 0,5X120 4

Parte superiore arrotondata. Rounded top.
MATITA ALLUMINIO **000086** P. 23,50

Parte superiore arrotondata e colorata con resine acriliche.
Rounded top colored with acrylic resins.

MATITA ALLUM. ORO **0008535** P. 31,50
 MATITA ALLUM. RAME SCURO **0008534** P. 31,50

MATITA ALLUM. WHITE **000087** P. 31,50
 MATITA ALLUM. TERRACOTTA **0008530** P. 31,50
 MATITA ALLUM. BLU **0008532** P. 31,50
 MATITA ALLUM. VERDE **0008531** P. 31,50
 MATITA ALLUM. ARDESIA **0008533** P. 31,50
 MATITA ALLUM. BLACK **000088** P. 31,50

MATITA ALLUMINIO 0,5X120 4

Parte superiore piatta colorata in bagno galvanico
Flat top colored in galvanic bath.

MATITA ALLUM. BRONZO **0000557** P. 38,90
 MATITA ALLUM. RAME **0000556** P. 38,90

DECORI E PEZZI SPECIALI DECORS AND SPECIAL TRIMS

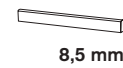

		IVORY	FOG	ROPE	MUD	
 8,5 mm	Mix Floor 60x90 1pz 60x60 1pz 30x60 1pz	NAT RETT. 0006682	0006683	0006684	0006685	M. 81,50
 8,5 mm	Battiscopa 5,5x90 8	NAT RETT. 0006837	0006838	0006839	0006840	P. 9,50
 8,5 mm	Battiscopa 5,5x120 6	NAT RETT. 0008579	0008580	0008581	0008582	P. 10,90
 8,5 mm	Gradone Top 32x120x4,5x2 1	NAT RETT. 0006841	0006842	0006843	0006844	P. 188,50
 8,5 mm	Angolare Top SX 32x120x4,5x2 1	NAT RETT. 0006845	0006846	0006847	0006848	P. 218,50
 8,5 mm	Angolare Top DX 32x120x4,5x2 1	NAT RETT. 0006849	0006850	0006851	0006852	P. 218,50

GRES PORCELLANATO TUTTA MASSA

FULL BODY PORCELAIN
CLASSIFICAZIONE SECONDO NORME EN 14411 (ISO 13006) ALLEGATO G GRUPPO BIa UGL
CLASSIFICATION IN ACCORDANCE WITH EN 14411 (ISO 13006) ANNEX G GROUP BIa UGL



PROPRIETÀ FISICO-CHIMICHE PHYSICAL-CHEMICAL PROPERTIES	NORMA NORM	VALORE PRESCRITTO DALLE NORME VALUE PRESCRIBED FROM THE NORMS	NAT.	R11
RESISTENZA ALLO SCIVOLAMENTO SLIP RESISTANCE	B.C.R.A. C.A.	$\mu < 0,19$ SCIVOLOSITÀ PERICOLOSA - DANGEROUSLY SLIPPERY $0,20 < \mu < 0,39$ SCIVOLOSITÀ ECCESSIVA - EXCESSIVELY SLIPPERY $0,40 < \mu < 0,74$ ATTRITO SODDISFACENTE - SATISFACTORY GRIP $\mu > 0,75$ ATTRITO ECCELLENTE - EXCELLENT GRIP	> 0,40	> 0,40
	B.C.R.A. G.B.		> 0,40	> 0,40
	ASTM C 1028 (S.C.O.F.)	SLIP RESISTANT (> 0,60)	> 0,60 DRY > 0,60 WET	> 0,60 DRY > 0,60 WET
	DIN 51130	IN FUNZIONE DELL'AMBIENTE O DELLA ZONA DI LAVORO BASING ON THE ENVIRONMENT OR THE WORKING AREA	R10	R11
	DIN 51097	-	A+B	A+B+C
	ANSI A 137-1:2012 (D.C.O.F.)	> 0,42	> 0,42	> 0,42

MULTIPLE SENSATIONS

MULTIPLE SENSATIONS È LA MATERIOTECA DI FLAVIKER, UN CONTENITORE DI MATERIE DIVERSE SAPIENTEMENTE COMBINATE INSIEME PER DARE VITA AD ATMOSFERE SORPRENDENTI ED IN LINEA CON LE PRINCIPALI TENDENZE DEL DESIGN CONTEMPORANEO.

MULTIPLE SENSATIONS FROM FLAVIKER IS A COLLECTION OF DIFFERENT MATERIALS WHICH CAN BE COMBINED TO CREATE STRIKING AND ORIGINAL ATMOSPHERES IN LINE WITH THE LATEST TRENDS IN CONTEMPORARY DESIGN.

RE_TOUR



IVORY



FOG

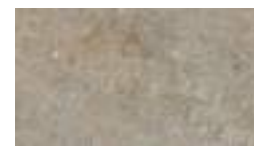

ROPE



MUD

REBEL



WHITE

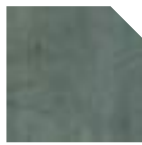

EMERALD



BRONZE



WHITE

CHROME



WHITE

SUPREME TREASURE



CRISTALLO AMBER



LASA SAPPHIRE



CALACATTA EMERALD



CORCHIA GOLD

SUPREME EVO



NOIR LAURENT



CLASSIC MARQUINIA

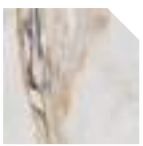

ANTIQUE WHITE

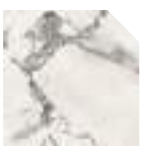

INVISIBLE SELECT

NORDIK WOOD



GOLD



GOLD



BROWN



BEIGE

COZY



BROWN



HAVANA



BROWN



HAVANA



Nordik Stone

GRES PORCELLANATO TUTTA MASSA / FULL BODY PORCELAIN
UGL



ASH

GREY

BLACK

SAND

Formati / Sizes

8,5 mm

20 mm X20

30 mm X30

120x120 nat/lapp

90x90 R11

90x90 R11

60x120 nat/lapp

90x90 nat

60x60 nat/R11

30x60 nat

• **NORDIK STONE**
BLACK
60X120

Nordik Stone

ASH

8,5 mm			
120x120	NAT	0004829	
	LAPP	0004830	
60x120	NAT	0004832	
	LAPP	0004833	
90x90	NAT	0005060	
60x60	NAT	0004887	
	R11	0004898	
30x60	NAT	0004888	

GREY

8,5 mm		20 mm X20	
120x120	NAT	0003749	90x90 R11 0004236
	LAPP	0004212	
60x120	NAT	0004141	
	LAPP	0004215	
90x90	NAT	0005057	
60x60	NAT	0004159	
	R11	0004895	
30x60	NAT	0004345	



• **NORDIK STONE**
DOMINO BLACK
60X120

• **NORDIK STONE**
BLACK
60X120

• **NORDIK WOOD**
GOLD
20X120

• **NORDIK STONE**
BLACK
60X120

• **NORDIK STONE**
BLACK
60X60



BLACK

8,5 mm			20 mm X20		
120x120	NAT	0003750	90x90	R11	0004237
	LAPP	0004213			
60x120	NAT	0004142			
	LAPP	0004216			
90x90	NAT	0005058	30 mm X30		
60x60	NAT	0004160	90x90	R11	0009237
	R11	0004896			
30x60	NAT	0004346			



SAND

8,5 mm			20 mm X20		
120x120	NAT	0003751	90x90	R11	0004238
	LAPP	0004214			
60x120	NAT	0004143			
	LAPP	0004217			
90x90	NAT	0005059			
60x60	NAT	0004161			
	R11	0004897			
30x60	NAT	0004347			



ASH

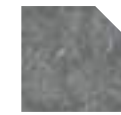

GREY

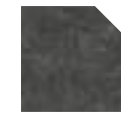

BLACK



SAND

		ASH	GREY	BLACK	SAND	
8,5 mm	NAT RETT.	0004829	0003749	0003750	0003751	M. 77,90
120x120	LAPP RETT.	0004830	0004212	0004213	0004214	M. 86,50
8,5 mm	NAT RETT.	0004832	0004141	0004142	0004143	M. 59,90
60x120	LAPP RETT.	0004833	0004215	0004216	0004217	M. 69,50
8,5 mm	NAT RETT.	0005060	0005057	0005058	0005059	M. 59,90
90x90						
8,5 mm	NAT RETT.	0004887	0004159	0004160	0004161	M. 48,50
60x60						
8,5 mm	NAT RETT.	0004888	0004345	0004346	0004347	M. 44,50
30x60						
8,5 mm	R11 RETT.	0004898	0004895	0004896	0004897	M. 48,50
60x60						
20 mm	R11 RETT.	-	0004236	0004237	0004238	M. 91,50
90x90 X20						
30 mm	R11 RETT.	-	-	0009237	-	M. 142,50
90x90 X30						

MATERIA.

Disponibile anche
Available also

6 mm	NAT	-	-	0006235	-
163,5x323					
12 mm	NAT	-	-	0005326	-
163,5x323					
FULLBODY3D					
20 mm	NAT	-	-	0007772	-
163,5x323					
FULLBODY3D					

X20

Per la serie completa vedi pag.: 243 / For the complete collection see at page: 243

X30

Per la serie completa vedi pag.: 254 / For the complete collection see at page: 254



60x120
0004881
DOMINO SAND
M. 69,50

8,5 mm



60x120
0004880
DOMINO BLACK
M. 69,50

8,5 mm



NORDIK STONE
DOMINO SAND
60X120

NORDIK STONE
SAND
60X120

NORDIK WOOD
BROWN
20X120

NORDIK WOOD
BROWN
20X120

Articolo composto da pattern grafici diversi che non prevedono agganci tra loro e miscelati in modo casuale in fase di inscatolamento. Non si garantisce pertanto la presenza costante di tutti i soggetti all'interno delle confezioni. / This article comes in several different versions with unconnected patterns that are mixed randomly at the time of packaging. There is therefore no guarantee that all patterns will be present in any individual box.

MATITE ALLUMINIO - ALUMINIUM STRIPS

Articoli realizzati in alluminio anodizzato per l'uso a parete, adatti a raccordare piastrelle di diverso spessore (8,5/7/6 mm). Avvertenze per la posa e la pulizia a pag 265
Anodized Aluminium strips for use between wall tiles of different thicknesses (8,5/7/6 mm). Instructions for installation and cleaning page 265

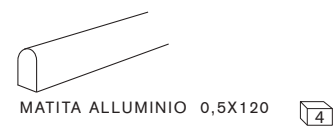

MATITA ALLUMINIO 0,5X120 
Parte superiore arrotondata. Rounded top.
MATITA ALLUMINIO
0000086 P. 23,50

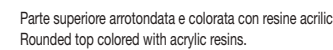

Parte superiore arrotondata e colorata con resine acriliche.
Rounded top colored with acrylic resins.



MATITA ALLUM. ORO
0008535 P. 31,50



MATITA ALLUM. RAME SCURO
0008534 P. 31,50



MATITA ALLUM. WHITE
0000087 P. 31,50



MATITA ALLUM. TERRACOTTA
0008530 P. 31,50



MATITA ALLUM. BLU
0008532 P. 31,50



MATITA ALLUM. VERDE
0008531 P. 31,50



MATITA ALLUM. ARDESIA
0008533 P. 31,50



MATITA ALLUM. BLACK
0000088 P. 31,50

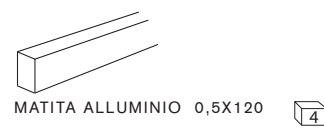

MATITA ALLUMINIO 0,5X120 
Parte superiore piatta colorata in bagno galvanico
Flat top colored in galvanic bath.













MATITA ALLUM. BRONZO
0000557 P. 38,90

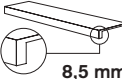

MATITA ALLUM. RAME
0000556 P. 38,90

DECORI E PEZZI SPECIALI DECORS AND SPECIAL TRIMS

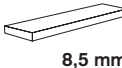
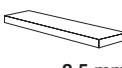
		ASH	GREY	BLACK	SAND	
 8,5 mm	Mix Sizes 30x60 15x60 6pz 10x60 6pz 5x60 6pz	NAT RETT. 0005192	0005189	0005190	0005191	M. 71,90
 8,5 mm	Mosaico 30x30 	NAT RETT. 0004839	0004836	0004837	0004838	M. 115,90
 8,5 mm	Battiscopa 5,5x60 	NAT RETT. 0004893	0004890	0004891	0004892	P. 7,50
 8,5 mm	Battiscopa 5,5x90 	NAT RETT. 0004843	0004840	0004841	0004842	P. 9,50
 8,5 mm	Battiscopa 5,5x120 	LAPP RETT. 0004863	0004860	0004861	0004862	P. 14,50
 8,5 mm	Gradone Top 32x120x4,5x2 	NAT RETT. 0004847	0004844	0004845	0004846	P. 188,50
		LAPP RETT. 0004867	0004864	0004865	0004866	P. 199,50
 8,5 mm	Angolare Top SX 32x120x4,5x2 	NAT RETT. 0004851	0004848	0004849	0004850	P. 218,50
		LAPP RETT. 0004871	0004868	0004869	0004870	P. 229,50
 8,5 mm	Angolare Top DX 32x120x4,5x2 	NAT RETT. 0004855	0004852	0004853	0004854	P. 218,50
		LAPP RETT. 0004875	0004872	0004873	0004874	P. 229,50

GRES PORCELLANATO TUTTA MASSA

FULL BODY PORCELAIN

CLASSIFICAZIONE SECONDO NORME EN 14411 (ISO 13006) ALLEGATO G GRUPPO BIa UGL
CLASSIFICATION IN ACCORDANCE WITH EN 14411 (ISO 13006) ANNEX G GROUP BIa UGL



PROPRIETÀ FISICO-CHIMICHE PHYSICAL-CHEMICAL PROPERTIES	NORMA NORM	VALORE PRESCRITTO DALLE NORME VALUE PRESCRIBED FROM THE NORMS	NAT.	R11
	B.C.R.A. C.A.	$\mu < 0,19$ SCIVOLosità PERICOLOSA - DANGEROUSLY SLIPPERY $0,20 < \mu < 0,39$ SCIVOLosità ECCESSIVA - EXCESSIVELY SLIPPERY $0,40 < \mu < 0,74$ ATTRITO SODDISFACENTE - SATISFACTORY GRIP $\mu > 0,75$ ATTRITO ECCELLENTE - EXCELLENT GRIP	> 0,40	> 0,40
	B.C.R.A. G.B.		> 0,40	> 0,40
RESISTENZA ALLO SCIVOLAMENTO SLIP RESISTANCE	ASTM C 1028 (S.C.O.F.)	SLIP RESISTANT (> 0,60)	> 0,60 DRY > 0,60 WET	> 0,60 DRY > 0,60 WET
	DIN 51130	IN FUNZIONE DELL'AMBIENTE O DELLA ZONA DI LAVORO BASING ON THE ENVIRONMENT OR THE WORKING AREA	R10	R11
	DIN 51097	-	A+B	A+B+C
	ANSI A 137-1:2012 (D.C.O.F.)	> 0,42	> 0,42	> 0,42

P. tech ON DEMAND

La tecnologia P.TECH migliora le performance anti-scivolo dei pavimenti, mantenendo inalterati i valori di resistenza meccanica del gres porcellanato, con una finitura estremamente piacevole al tatto e facile da pulire. **NORDIK STONE ASH, GREY e SAND in finitura P.TECH, nei formati 120x120, 60x120 e 60x60, può essere fornita su richiesta con un ordine soggetto a lotto minimo di produzione.**

The innovative P.TECH technology which improves the slip resistance of floors while delivering the renowned mechanical strength of porcelain stoneware and a finish that is both extremely pleasant to the touch and easy to clean. **NORDIK STONE ASH, GREY and SAND in P.TECH finish, in the 120x120, 60x120 and 60x60 sizes, can be supplied on request with an order subject to a minimum production batch.**

Nordik Stone

MULTIPLE SENSATIONS

MULTIPLE SENSATIONS È LA MATERIOTECA DI FLAVIKER, UN CONTENITORE DI MATERIE DIVERSE SAPIENTEMENTE COMBINATE INSIEME PER DARE VITA AD ATMOSFERE SORPRENDENTI ED IN LINEA CON LE PRINCIPALI TENDENZE DEL DESIGN CONTEMPORANEO.

MULTIPLE SENSATIONS FROM FLAVIKER IS A COLLECTION OF DIFFERENT MATERIALS WHICH CAN BE COMBINED TO CREATE STRIKING AND ORIGINAL ATMOSPHERES IN LINE WITH THE LATEST TRENDS IN CONTEMPORARY DESIGN.

NORDIK STONE



ASH



GREY



BLACK



SAND

REBEL



LEAD



WHITE



SILVER



LEAD

CHROME



WHITE

HYPER



TAUPE

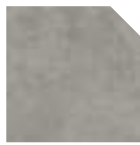

GREY



SILVER



TAUPE

SUPREME TREASURE / EVO



CALACATTA EMERALD



INVISIBLE SELECT



CORCHIA GOLD



CALACATTA EXTRA

NORDIK WOOD



SMOKED



GOLD



BEIGE



BROWN



River

GRES PORCELLANATO A MASSA COLORATA / FULL BODY COLORED PORCELAIN



MOON

ECRU

LEAD

EARTH

Formati / Sizes

8,5 mm	20 mm X20
120x120 nat/lapp	60x120 R11
60x120 nat/lapp	
30x60 nat	
30x30 nat	
10x60 nat	

• RIVER
EARTH
120X120

MOON

8,5 mm		
120x120	NAT	0001765
60x120	NAT	0001769
	LAPP	0002289
60x60	NAT	0001773
	LAPP	0002881
30x60	NAT	0003155
30x30	NAT	0002378
10x60	NAT	0002382



ECRU

8,5 mm		20 mm X2O
120x120	NAT	0001766
	LAPP	0001782
60x120	NAT	0001770
	LAPP	0002290
60x60	LAPP	0002882
30x60	NAT	0003156
30x30	NAT	0002379
10x60	NAT	0002383

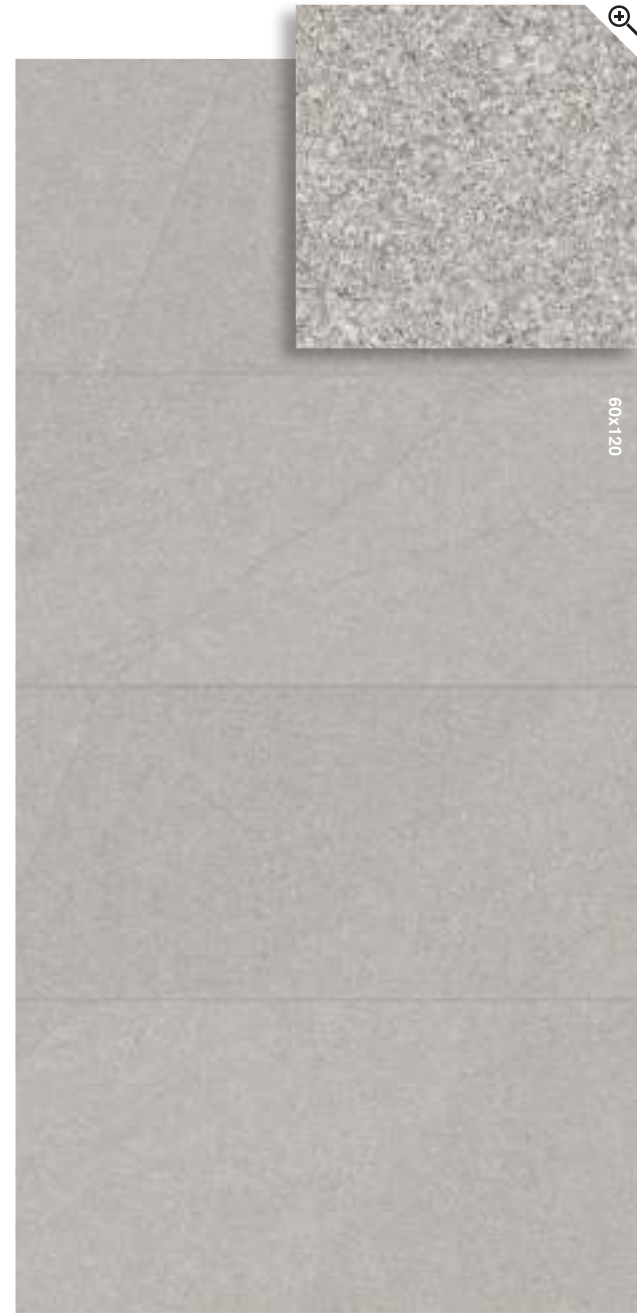

EARTH

8,5 mm		
120x120	NAT	0001767
60x120	NAT	0001771
60x60	NAT	0001775
30x60	NAT	0003157
30x30	NAT	0002380
10x60	NAT	0002384



LEAD

8,5 mm		20 mm X2O
120x120	NAT	0001768
	LAPP	0001784
60x120	NAT	0001772
	LAPP	0002292
60x60	NAT	0001776
	LAPP	0002884
30x60	NAT	0003158
30x30	NAT	0002381
10x60	NAT	0002385





MOON



ECRU



EARTH



LEAD

Spessore	MOON	ECRU	EARTH	LEAD	Prezzo
8,5 mm	NAT RETT. 0001765	0001766	0001767	0001768	M. 76,50
120x120 *	LAPP RETT. -	0001782	-	0001784	M. 84,90
8,5 mm	NAT RETT. 0001769	0001770	0001771	0001772	M. 58,50
60x120 *	LAPP RETT. 0002289	0002290	-	0002292	M. 67,50
8,5 mm	NAT RETT. 0001773	-	0001775	0001776	M. 46,50
60x60	LAPP RETT. 0002881	0002882	-	0002884	M. 56,50
8,5 mm	NAT RETT. 0003155	0003156	0003157	0003158	M. 43,90
30x60					
8,5 mm	NAT RETT. 0002378	0002379	0002380	0002381	M. 56,50
30x30					
8,5 mm	NAT RETT. 0002382	0002383	0002384	0002385	M. 60,50
10x60					
20 mm	R11 RETT. -	0001789	-	0001790	M. 87,90
60x120 X20					

* Fino ad esaurimento scorte l'art. verrà consegnato a spessore 7 mm. / The item will be delivered in a 7 mm thickness while stocks last.

X20

Per la serie completa vedi pag.: 238 / For the complete collection see at page: 238

DECORI E PEZZI SPECIALI DECORS AND SPECIAL TRIMS

Decor	MOON	ECRU	EARTH	LEAD	Prezzo
Mosaico * 30x30 4	NAT RETT. 0002374	0002375	0002376	0002377	M. 115,90
Battiscopa 5,5x60 10	NAT RETT. 0002825	0002826	0002827	0002828	P. 7,50
Battiscopa * 5,5x120 6	NAT RETT. 0002325	0002326	0002327	0002328	P. 10,90
Gradone Top * 32x120x4,5x2 1	NAT RETT. 0002329	0002330	0002331	0002332	P. 188,50
Angolare Top SX * 32x120x4,5x2 1	NAT RETT. 0002333	0002334	0002335	0002336	P. 218,50
Angolare Top DX * 32x120x4,5x2 1	NAT RETT. 0002337	0002338	0002339	0002340	P. 218,50
	LAPP RETT. 0002361	0002362	-	0002364	P. 199,50
	LAPP RETT. 0002365	0002366	-	0002368	P. 229,50
	LAPP RETT. 0002369	0002370	-	0002372	P. 229,50

* Fino ad esaurimento scorte l'art. verrà consegnato a spessore 7 mm. / The item will be delivered in a 7 mm thickness while stocks last.

GRES PORCELLANATO A MASSA COLORATA
FULL BODY COLORED PORCELAIN
CLASSIFICAZIONE SECONDO NORME EN 14411 (ISO 13006) ALLEGATO G GRUPPO BIa GL
CLASSIFICATION IN ACCORDANCE WITH EN 14411 (ISO 13006) ANNEX G GROUP BIa GL



MATITE ALLUMINIO - ALUMINIUM STRIPS

Articoli realizzati in alluminio anodizzato per l'uso a parete, adatti a raccordare piastrelle di diverso spessore (8,5/7/6 mm). Avvertenze per la posa e la pulizia a pag 265
Anodized Aluminium strips for use between wall tiles of different thicknesses (8,5/7/6 mm). Instructions for installation and cleaning page 265

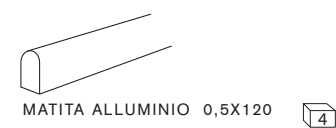

MATITA ALLUMINIO 0,5X120
Parte superiore arrotondata. Rounded top.
0000086 P. 23,50

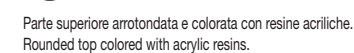

MATITA ALLUM. ORO
0008535 P. 31,50



MATITA ALLUM. RAME SCURO
0008534 P. 31,50



MATITA ALLUM. WHITE
0000087 P. 31,50



MATITA ALLUM. TERRACOTTA
0008530 P. 31,50



MATITA ALLUM. BLU
0008532 P. 31,50



MATITA ALLUM. VERDE
0008531 P. 31,50



MATITA ALLUM. ARDESIA
0008533 P. 31,50



MATITA ALLUM. BLACK
0000088 P. 31,50

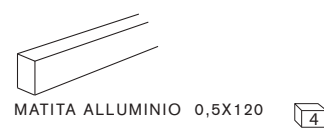

MATITA ALLUMINIO 0,5X120
Parte superiore piatta colorata in bagno galvanico
Flat top colored in galvanic bath.



MATITA ALLUM. BRONZO
0000557 P. 38,90



MATITA ALLUM. RAME
0000556 P. 38,90













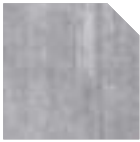
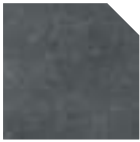



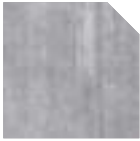
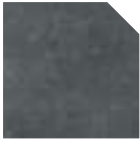
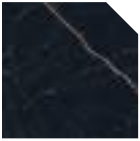

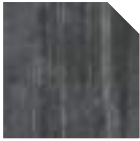
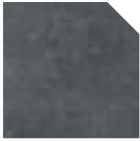

PROPRIETÀ FISICO-CHIMICHE PHYSICAL-CHEMICAL PROPERTIES	NORMA NORM	VALORE PRESCRITTO DALLE NORME VALUE PRESCRIBED FROM THE NORMS	NAT.	R11
	B.C.R.A. C.A.	μ 0,19 SCIVOLOSITÀ PERICOLOSA - DANGEROUSLY SLIPPERY 0,20 < μ < 0,39 SCIVOLOSITÀ ECCESSIVA - EXCESSIVELY SLIPPERY 0,40 < μ < 0,74 ATTRITO SODDISFACENTE - SATISFACTORY GRIP μ 0,75 ATTRITO ECCELLENTE - EXCELLENT GRIP	> 0,40	> 0,40
	B.C.R.A. G.B.		> 0,40	> 0,40
RESISTENZA ALLO SCIVOLAMENTO SLIP RESISTANCE	ASTM C 1028 (S.C.O.F.)	SLIP RESISTANT (> 0,60)	> 0,60 DRY > 0,60 WET	> 0,60 DRY > 0,60 WET
	DIN 51130	IN FUNZIONE DELL'AMBIENTE O DELLA ZONA DI LAVORO BASING ON THE ENVIRONMENT OR THE WORKING AREA	R10	R11
	DIN 51097	-	A+B	A+B+C
	ANSI A 137-1:2012 (D.C.O.F.)	> 0,42	> 0,42	> 0,42

River

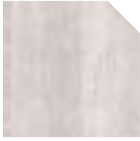
MULTIPLE SENSATIONS

MULTIPLE SENSATIONS È LA MATERIOTECA DI FLAVIKER, UN CONTENITORE DI MATERIE DIVERSE SAPIENTEMENTE COMBinate INSIEME PER DARE VITA AD ATMOSFERE SORPRENDENTI ED IN LINEA CON LE PRINCIPALI TENDENZE DEL DESIGN CONTEMPORANEO.

MULTIPLE SENSATIONS FROM FLAVIKER IS A COLLECTION OF DIFFERENT MATERIALS WHICH CAN BE COMBINED TO CREATE STRIKING AND ORIGINAL ATMOSPHERES IN LINE WITH THE LATEST TRENDS IN STONE DESIGN.

RIVER	REBEL	HANGAR	STILL NO_W	SUPREME TREASURE /EVO	COZY
					
MOON	NIGHT	SMOKE	COAL	PURE STATUARIO	HAVANA
					
ECRU	BRASS	SMOKE	COAL	NOIR LAURENT	BROWN
					
LEAD	LEAD	COAL	COAL	GREYLAC PLATINUM	BARK
					
EARTH	BRONZE	ASH	SAND	CALACATTA EXTRA	BROWN
	CHROME				
					
	WHITE	BLACK			





Still No_W

GRES PORCELLANATO A MASSA COLORATA / FULL BODY COLORED PORCELAIN

• STILL NO_W
SAND
120X280

• MATERIA
NOIR LAURENTE
163,5X323



SAND

GRAY

COAL

Formati / Sizes

6 mm	8,5 mm	20 mm X20
160x320 nat	120x120 nat	60x120 R11
120x280 nat	60x120 nat	
	80x80 nat	

• STILL NO_W
SAND
120X120

Still No_W

SAND

8,5 mm		6 mm		20 mm X20	
120x120	NAT	0000441	160x320	NAT	0000426
60x120	NAT	0005043	120x280	NAT	0008821
80x80	NAT	0000435	60x120	R11	0000948

GRAY

8,5 mm		6 mm		20 mm X20	
120x120	NAT	0000442	120x280	NAT	0008822
60x120	NAT	0005392	60x120	R11	0000949
80x80	NAT	0000436			

COAL

8,5 mm		6 mm		20 mm X20	
120x120	NAT	0000443	160x320	NAT	0000428
60x120	NAT	0008820	120x280	NAT	0008823
			60x120	R11	0000950





SAND



GRAY



COAL

Spessore	Forma	SAND	GRAY	COAL	Prezzo
6 mm	NAT RETT.	0000426	-	0000428	M. 119,50
160x320 *					
6 mm	NAT RETT.	0008821	0008822	0008823	M. 96,90
120x280 **					
8,5 mm	NAT RETT.	0000441	0000442	0000443	M. 76,50
120x120					
8,5 mm	NAT RETT.	0005043	0005392	0008820	M. 58,50
60x120					
8,5 mm	NAT RETT.	0000435	0000436	-	M. 52,90
80x80					
20 mm	R11 RETT.	0000948	0000949	0000950	M. 87,90
60x120 X20					

MATERIA.

Disponibile anche
Available also

6 mm	NAT	0000921	-	-
163,5x323				
12 mm	NAT	0006281	-	-
163,5x323				
20 mm	NAT	0008028	-	-
163,5x323				

* Fino ad esaurimento scorte l'art. verrà consegnato a spessore 7 mm. / The item will be delivered in a 7 mm thickness while stocks last.





** Fino ad esaurimento scorte l'art. verrà consegnato nel formato 120x240 spessore 7 mm. / The item will be delivered in size 120x240 mm (thickness 7 mm) while stocks last.

X20

Per la serie completa vedi pag.: 240 / For the complete collection see at page: 240

MATITE ALLUMINIO - ALUMINIUM STRIPS

Articoli realizzati in alluminio anodizzato per l'uso a parete, adatti a raccordare piastrelle di diverso spessore (8,5/7/6 mm). Avvertenze per la posa e la pulizia a pag 265
Anodized Aluminium strips for use between wall tiles of different thicknesses (8,5/7/6 mm). Instructions for installation and cleaning page 265

 MATITA ALLUMINIO 0,5X120  Parte superiore arrotondata. Rounded top. MATITA ALLUMINIO 000086 P. 23,50	 MATITA ALLUMINIO 0,5X120  Parte superiore piatta colorata in bagno galvanico Flat top colored in galvanic bath.
 MATITA ALLUM. WHITE 000087 P. 31,50	 MATITA ALLUM. TERRACOTTA 0008530 P. 31,50
 MATITA ALLUM. BLU 0008532 P. 31,50	 MATITA ALLUM. BRONZO 0000557 P. 38,90
 MATITA ALLUM. VERDE 0008531 P. 31,50	 MATITA ALLUM. RAME 0000556 P. 38,90
 MATITA ALLUM. ORO 0008535 P. 31,50	 MATITA ALLUM. ARDESIA 0008533 P. 31,50
 MATITA ALLUM. RAME SCURO 0008534 P. 31,50	 MATITA ALLUM. BLACK 000088 P. 31,50

DECORI E PEZZI SPECIALI DECORS AND SPECIAL TRIMS

Decor	Forma	SAND	GRAY	COAL	Prezzo
Mosaico Triangoli 34x26	NAT RETT.	0000999	0001000	0001001	M. 388,90
8,5 mm					
Triangolo 30	NAT RETT.	0000702	0000703	0000704	M. 207,90
8,5 mm					
Battiscopa 5,5x80	NAT RETT.	0000705	0000706	-	P. 9,50
8,5 mm					
Battiscopa 5,5x120	NAT RETT.	-	-	0010754	P. 10,90
8,5 mm					
Gradone Top 32x120x4,5x2	NAT RETT.	0000708	0000709	0000710	P. 188,50
8,5 mm					
Angolare Top SX 32x120x4,5x2	NAT RETT.	0000711	0000712	0000713	P. 218,50
8,5 mm					
Angolare Top DX 32x120x4,5x2	NAT RETT.	0000714	0000715	0000716	P. 218,50
8,5 mm					

GRES PORCELLANATO A MASSA COLORATA
FULL BODY COLORED PORCELAIN
CLASSIFICAZIONE SECONDO NORME EN 14411 (ISO 13006) ALLEGATO G GRUPPO B1a GL
CLASSIFICATION IN ACCORDANCE WITH EN 14411 (ISO 13006) ANNEX G GROUP B1a GL



PROPRIETÀ FISICO-CHIMICHE PHYSICAL-CHEMICAL PROPERTIES	NORMA NORM	VALORE PRESCRITTO DALLE NORME VALUE PRESCRIBED FROM THE NORMS	NAT.	R11
	B.C.R.A. C.A.	μ 0,19 SCIVOLosità PERICOLOSA - DANGEROUSLY SLIPPERY 0,20 < μ < 0,39 SCIVOLosità ECCESSIVA - EXCESSIVELY SLIPPERY 0,40 < μ < 0,74 ATTRITO SODDISFACENTE - SATISFACTORY GRIP μ 0,75 ATTRITO ECCELLENTE - EXCELLENT GRIP	> 0,40	> 0,40
	B.C.R.A. G.B.		> 0,40	> 0,40
RESISTENZA ALLO SCIVOLAMENTO SLIP RESISTANCE	ASTM C 1028 (S.C.O.F.)	SLIP RESISTANT (> 0,60)	> 0,60 DRY > 0,60 WET	> 0,60 DRY > 0,60 WET
	DIN 51130	IN FUNZIONE DELL'AMBIENTE O DELLA ZONA DI LAVORO BASING ON THE ENVIRONMENT OR THE WORKING AREA	R10	R11
	DIN 51097	-	A+B	A+B+C
	ANSI A 137-1:2012 (D.C.O.F.)	> 0,42	> 0,42	> 0,42



• **REBEL**
BRONZE
120X280

• **MATERIA**
TRAVERTINO
NAVONA
163,5X323

• **NAVONA**
HONEY CROSS
60X120

Navona

GRES PORCELLANATO TUTTA MASSA / FULL BODY PORCELAIN
UGL



BONE VEIN



HONEY VEIN



GREY VEIN



BONE CROSS



HONEY CROSS



GREY CROSS

Formati / Sizes

6 mm

160x320 nat

120x280 nat

8,5 mm

120x120 nat

60x120 nat

80x80 nat

60x60 nat/R11

30x60 nat/R11

20 mm X20

60x90 R11

30 mm X30

60x60 R11

P. tech

Navona

MARBLE



HONEY VEIN

8,5 mm		6 mm		20 mm X20	
120x120	NAT	0005210	160x320	NAT	0005917
60x120	NAT	0005214	120x280	NAT	0008104
80x80	NAT	0005928			
60x60	NAT	0006607			
	R11	0007730			
30x60	NAT	0007214			
	R11	0007733			

HONEY CROSS

8,5 mm		20 mm X20	
120x120	NAT	0005938	60x90 R11 0007181
60x120	NAT	0005941	
80x80	NAT	0005950	
60x60	NAT	0006592	30 mm X30
	R11	0006601	60x60 R11 0009239
30x60	NAT	0007217	
	R11	0007739	

BONE VEIN

8,5 mm		6 mm	
120x120	NAT	0005209	120x280 NAT 0008664
60x120	NAT	0005213	
80x80	NAT	0005927	
60x60	NAT	0006606	
	R11	0007729	
30x60	NAT	0007213	
	R11	0007732	

BONE CROSS

8,5 mm		
120x120	NAT	0005937
60x120	NAT	0005940
80x80	NAT	0005949
60x60	NAT	0006591
	R11	0006600
30x60	NAT	0007216
	R11	0007738



GREY VEIN

8,5 mm		6 mm	
120x120	NAT 0005921	120x280	NAT 0008665
60x120	NAT 0005922		
80x80	NAT 0005929		
60x60	NAT 0006608		
	R11 0007731		
30x60	NAT 0007215		
	R11 0007734		

GREY CROSS

8,5 mm	
120x120	NAT 0005939
60x120	NAT 0005942
80x80	NAT 0005951
60x60	NAT 0006593
	R11 0006602
30x60	NAT 0007218
	R11 0007740



		HONEY VEIN	HONEY CROSS	BONE VEIN	BONE CROSS	GREY VEIN	GREY CROSS	
6 mm 160x320	NAT RETT.	0005917	-	-	-	-	-	M. 126,50
6 mm 120x280 *	NAT RETT.	0008104	-	0008664	-	0008665	-	M. 101,90
8,5 mm 120x120	NAT RETT.	0005210	0005938	0005209	0005937	0005921	0005939	M. 77,90
8,5 mm 60x120	NAT RETT.	0005214	0005941	0005213	0005940	0005922	0005942	M. 59,90
8,5 mm 80x80	NAT RETT.	0005928	0005950	0005927	0005949	0005929	0005951	M. 53,90
8,5 mm 60x60	NAT RETT.	0006607	0006592	0006606	0006591	0006608	0006593	M. 48,50
8,5 mm 60x60	R11 RETT.	0007730	0006601	0007729	0006600	0007731	0006602	M. 48,50
8,5 mm 30x60	NAT RETT.	0007214	0007217	0007213	0007216	0007215	0007218	M. 44,50
8,5 mm 30x60	R11 RETT.	0007733	0007739	0007732	0007738	0007734	0007740	M. 44,50
20 mm 60x90 X20	R11 RETT.	0007180	0007181	-	-	-	-	M. 83,50
30 mm 60x60 X30	R11 RETT.	-	0009239	-	-	-	-	M. 120,50

MATERIA.

Disponibile anche
Available also

6 mm 163,5x323	NAT	0005916	-	-	-	-	-
12 mm 163,5x323	NAT	0005364	-	-	-	-	-

* Fino ad esaurimento scorte l'art. verrà consegnato nel formato 120x278 spessore 6 mm. / The item will be delivered in sizes 120x278 mm (thickness 6 mm) while stocks last.

X20

Per la serie completa vedi pag.: 245 / For the complete collection see at page: 245

X30

Per la serie completa vedi pag.: 255 / For the complete collection see at page: 255

40x120

Rivestimento in pasta bianca a pag.: 224 / White body wall tiles at page: 224

MATITE ALLUMINIO - ALUMINIUM STRIPS

Articoli realizzati in alluminio anodizzato per l'uso a parete, adatti a raccordare piastrelle di diverso spessore (8,5/7/6 mm). Avvertenze per la posa e la pulizia a pag 265
Anodized Aluminium strips for use between wall tiles of different thicknesses (8,5/7/6 mm). Instructions for installation and cleaning page 265



MATITA ALLUMINIO 0,5X120 

Parte superiore arrotondata. Rounded top.

MATITA ALLUMINIO 000086 P. 23,50

Parte superiore arrotondata e colorata con resine acriliche. Rounded top colored with acrylic resins.

MATITA ALLUM. ORO 0008535 P. 31,50

MATITA ALLUM. RAME SCURO 0008534 P. 31,50



MATITA ALLUMINIO 0,5X120 

Parte superiore piatta colorata in bagno galvanico. Flat top colored in galvanic bath.

MATITA ALLUM. BRONZO 0000557 P. 38,90

MATITA ALLUM. RAME 0000556 P. 38,90

MATITA ALLUM. WHITE 000087 P. 31,50

MATITA ALLUM. TERRACOTTA 0008530 P. 31,50



MATITA ALLUM. BLU 0008532 P. 31,50

MATITA ALLUM. VERDE 0008531 P. 31,50

MATITA ALLUM. ARDESIA 0008533 P. 31,50

MATITA ALLUM. BLACK 000088 P. 31,50

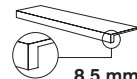
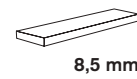
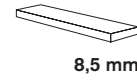

DECORI E PEZZI SPECIALI DECORS AND SPECIAL TRIMS		HONEY VEIN	HONEY CROSS	BONE VEIN	BONE CROSS	GREY VEIN	GREY CROSS	
 8,5 mm	Mosaico 30x30 NAT RETT.	0006595 Mix Vein / Cross	0006594 Mix Vein / Cross	0006596 Mix Vein / Cross				M. 115,90
 8,5 mm	Battiscopa 5,5x60 NAT RETT.	0006782	0006800	0006781	0006799	0006783	0006801	P. 7,50
 8,5 mm	Battiscopa 5,5x80 NAT RETT.	0006779	0006797	0006778	0006796	0006780	0006798	P. 9,50
 8,5 mm	Gradone Top 32x120x4,5x2 NAT RETT.	0006785	0006803	0006784	0006802	0006786	0006804	P. 188,50
 8,5 mm	Angolare Top SX 32x120x4,5x2 NAT RETT.	0006788	0006806	0006787	0006805	0006789	0006807	P. 218,50
 8,5 mm	Angolare Top DX 32x120x4,5x2 NAT RETT.	0006791	0006809	0006790	0006808	0006792	0006810	P. 218,50

GRES PORCELLANATO TUTTA MASSA
FULL BODY PORCELAIN
CLASSIFICAZIONE SECONDO NORME EN 14411 (ISO 13006) ALLEGATO G GRUPPO B1a UGL
CLASSIFICATION IN ACCORDANCE WITH EN 14411 (ISO 13006) ANNEX G GROUP B1a UGL



PROPRIETÀ FISICO-CHIMICHE PHYSICAL-CHEMICAL PROPERTIES	NORMA NORM	VALORE PRESCRITTO DALLE NORME VALUE PRESCRIBED FROM THE NORMS	NAT.	P.TECH	R11
	B.C.R.A. C.A.	μ 0,19 SCIVOLosità PERICOLOSA - DANGEROUSLY SLIPPERY $0,20 < \mu < 0,39$ SCIVOLosità ECCESSIVA - EXCESSIVELY SLIPPERY $0,40 < \mu < 0,74$ ATTRITO SODDISFACENTE - SATISFACTORY GRIP μ 0,75 ATTRITO ECCELLENTE - EXCELLENT GRIP	> 0,40	> 0,40	> 0,40
	B.C.R.A. G.B.		> 0,40	> 0,40	> 0,40
	ASTM C 1028 (S.C.O.F.)		SLIP RESISTANT (> 0,60)	> 0,60 DRY > 0,60 WET	> 0,60 DRY > 0,60 WET
RESISTENZA ALLO SCIVOLAMENTO SLIP RESISTANCE	DIN 51130	IN FUNZIONE DELL'AMBIENTE O DELLA ZONA DI LAVORO BASING ON THE ENVIRONMENT OR THE WORKING AREA	R10	R10	R11
	DIN 51097	-	A+B	A+B	A+B+C
	ANSI A 137-1:2012 (D.C.O.F.)	> 0,42	> 0,42	> 0,42	> 0,42
	AS/NZS 4586:2013	SRV : 35 - 44	-	P3 WET	P4 WET
	BS 7976 - 2:2002	> 36	-	+36 WET	+36 WET

P. tech

FLAVIKER PRESENTA **P.TECH**, LA SUPERFICIE CERAMICA CHE CONIUGA PERFETTAMENTE MORBIDEZZA E RESISTENZA ALLO SCIVOLAMENTO. Ongoing research and investments aimed at improving the aesthetic and technical qualities of products has enabled Flaviker to develop the innovative **P.TECH** technology, which improves the slip resistance of floors while delivering the renowned mechanical strength of porcelain stoneware and a finish that is both extremely pleasant to the touch and easy to clean. **P.TECH** non è un trattamento di superficie, ma è la sintesi di un innovativo processo produttivo che coinvolge la selezione delle materie prime, la fase di pressatura e quella di cottura. Queste superfici, che rispondono positivamente ai parametri di attrito imposti dalle normative più severe AS/NZS 4586:2013 (Australian pendulum test) e BS 7976 - 2:2002 (British pendulum test), si igienizzano con acqua e comuni detergenti, pertanto costituiscono la scelta perfetta anche per i progetti di aree pubbliche o commerciali, comprese le aree outdoor, wellness & hospitality. I prodotti **P.TECH** per la loro versatilità permettono inoltre di utilizzare la stessa superficie in spazi differenti, ma comunicanti, come ad esempio interni ed esterni, garantendo la massima flessibilità progettuale. **ART. NAVONA CON SUPERFICIE P.TECH: 120x120, 60x120, 80x80, 60x60, 30x60 e PEZZI SPECIALI DA PAVIMENTO.**

FLAVIKER IS PRESENTING **P.TECH**, THE CERAMIC SURFACE THAT COMBINES A SOFT TOUCH WITH SLIP RESISTANCE. **P.TECH** is not a surface treatment but the result of an innovative production process that combines raw material selection with the pressing and firing phases. These surfaces come up to the strictest standards in terms of coefficient of friction such as the AS/NZS 4586:2013 (Australian pendulum test) and BS 7976 - 2:2002 (British pendulum test) and can be cleaned using water and ordinary cleaning agents, making them the ideal choice for projects in public or commercial areas such as outdoor, wellness and hospitality spaces. **P.TECH** products are also sufficiently versatile to enable the same surface to be used in different but communicating spaces such as interiors and exteriors, thereby guaranteeing the maximum design flexibility. **ART. NAVONA WITH P.TECH SURFACE: 120x120, 60x120, 80x80, 60x60, 30x60 e FLOOR TRIM TILES.**

Navona

MULTIPLE SENSATIONS

MULTIPLE SENSATIONS È LA MATERIOTECA DI FLAVIKER, UN CONTENITORE DI MATERIE DIVERSE SAPIENTEMENTE COMBINATE INSIEME PER DARE VITA AD ATMOSFERE SORPRENDENTI ED IN LINEA CON LE PRINCIPALI TENDENZE DEL DESIGN CONTEMPORANEO.

MULTIPLE SENSATIONS FROM FLAVIKER IS A COLLECTION OF DIFFERENT MATERIALS WHICH CAN BE COMBINED TO CREATE STRIKING AND ORIGINAL ATMOSPHERES IN LINE WITH THE LATEST TRENDS IN CONTEMPORARY DESIGN.

NAVONA



HONEY VEIN



HONEY CROSS



BONE VEIN

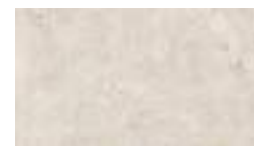

BONE CROSS



GREY VEIN



GREY CROSS

REBEL



BRONZE



BRONZE



BRASS



BRASS



LEAD



LEAD

CHROME



WHITE

NORDIK WOOD



BROWN



BROWN



BEIGE



BEIGE

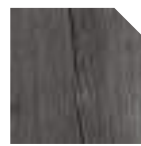

SMOKED



SMOKED

COZY



DESERT



DESERT



BROWN



BROWN



HAVANA



HAVANA





Supreme Treasure

GRES PORCELLANATO TUTTA MASSA / FULL BODY PORCELAIN
UGL



CALACATTA
EMERALD



CORCHIA
GOLD



CRISTALLO
AMBER



GREYLAC
PLATINUM



LASA
SAPPHIRE



LUMINOUS
EVEROSE

Formati / Sizes

6 mm

120x280 lux/soft

40x120 lux

8,5 mm

120x120 nat/lux

60x120 nat/lux

• SUPREME TREASURE
CALACATTA EMERALD
120X120

• RE
EME
120X

• RE TOUR
MUD
120X120

• SUPREME TREASURE
CORCHIA GOLD
120X120

• MATERIA
CORCHIA GOLD SOFT
163,5X323

• MATERIA
CORCHIA GOLD SOFT
163,5X323

Supreme Treasure

CALACATTA EMERALD

8,5 mm		6 mm	
120x120 LUX 0009021		120x280 LUX 0008836	
NAT 0009063		SOFT 0009001	
60x120 LUX 0009027		40x120 LUX 0008989	
NAT 0009069			



CP3 ENDLESS MATCH



120x280				
6 mm	360x280	CP3 ENDLESS LUX RETT.	0009006	P. 1558,50
	360x280	CP3 ENDLESS SOFT RETT.	0009010	P. 1391,50

Prezzo a CP / CP price
 Ripresa grafica tra le diverse lastre contenuta entro una tolleranza di 3 cm.
 Composizione a 3 lastre non vendibili singolarmente.
 Graphic clearance among the different slabs ranging within 3 cm.
 3 Composition slabs not sold separately.

CORCHIA GOLD

8,5 mm		6 mm	
120x120 LUX 0009018		120x280 LUX 0008833	
NAT 0009060		SOFT 0008998	
60x120 LUX 0009024		40x120 LUX 0008986	
NAT 0009066			



CP3 ENDLESS MATCH



120x280				
6 mm	360x280	CP3 ENDLESS LUX RETT.	0009004	P. 1558,50
	360x280	CP3 ENDLESS SOFT RETT.	0009008	P. 1391,50

Prezzo a CP / CP price
 Ripresa grafica tra le diverse lastre contenuta entro una tolleranza di 3 cm.
 Composizione a 3 lastre non vendibili singolarmente.
 Graphic clearance among the different slabs ranging within 3 cm.
 3 Composition slabs not sold separately.

Supreme Treasure

MARBLE

GREYLAC PLATINUM

8,5 mm		6 mm	
120x120	LUX 0009017	120x280	LUX 0008832
	NAT 0009059		SOFT 0008997
60x120	LUX 0009023	40x120	LUX 0008985
	NAT 0009065		



120x280

CP3 ENDLESS MATCH

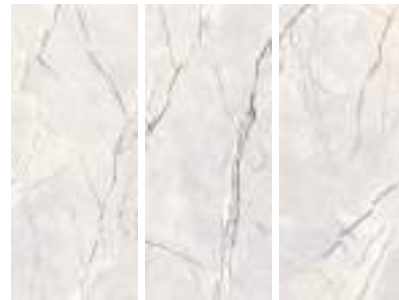

120x280				
6 mm	360x280	CP3 ENDLESS LUX RETT.	0009003	P. 1558,50
	360x280	CP3 ENDLESS SOFT RETT.	0009007	P. 1391,50

Prezzo a CP / CP price

Ripresa grafica tra le diverse lastre contenuta entro una tolleranza di 3 cm.
Composizione a 3 lastre non vendibili singolarmente.

Graphic clearance among the different slabs ranging within 3 cm.
3 Composition slabs not sold separately.

LUMINOUS EVEROSE

8,5 mm		6 mm	
120x120	LUX 0009019	120x280	LUX 0008834
	NAT 0009061		SOFT 0008999
60x120	LUX 0009025	40x120	LUX 0008987
	NAT 0009067		



120x280

CP4 ENDLESS MATCH

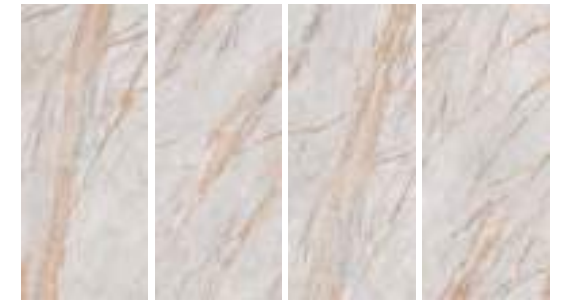

120x280				
6 mm	480x280	CP3 ENDLESS LUX RETT.	0009005	P. 2226,50
	480x280	CP3 ENDLESS SOFT RETT.	0009009	P. 1947,90

Prezzo a CP / CP price

Ripresa grafica tra le diverse lastre contenuta entro una tolleranza di 3 cm.
Composizione a 4 lastre non vendibili singolarmente.

Graphic clearance among the different slabs ranging within 3 cm.
4 Composition slabs not sold separately.

Supreme Treasure

MARBLE

CRISTALLO AMBER

8,5 mm		6 mm	
120x120	LUX 0009022 NAT 0009064	120x280	LUX 0008837 SOFT 0009002
60x120	LUX 0009028 NAT 0009070	40x120	LUX 0008990

LASA SAPHIRE

8,5 mm		6 mm	
120x120	LUX 0009020 NAT 0009062	120x280	LUX 0008835 SOFT 0009000
60x120	LUX 0009026 NAT 0009068	40x120	LUX 0008988



CALACATTA
EMERALD

CORCHIA
GOLD

CRISTALLO
AMBER

GREYLAC
PLATINUM

LASA
SAPPHIRE

LUMINOUS
EVEROSE

6 mm 120x280	LUX RETT.	0008836	0008833	0008837	0008832	0008835	0008834	M. 122,50
	SOFT RETT.	0009001	0008998	0009002	0008997	0009000	0008999	M. 107,50
6 mm 40x120	LUX RETT.	0008989	0008986	0008990	0008985	0008988	0008987	M. 99,90
	LUX RETT.	0009021	0009018	0009022	0009017	0009020	0009019	M. 102,50
8,5 mm 120x120	NAT RETT.	0009063	0009060	0009064	0009059	0009062	0009061	M. 77,90
	LUX RETT.	0009027	0009024	0009028	0009023	0009026	0009025	M. 77,90
8,5 mm 60x120	NAT RETT.	0009069	0009066	0009070	0009065	0009068	0009067	M. 59,90

MATERIA.

Disponibile anche
Available also







	LUX	-	0009215	0009216	0009214	0009276	-
	SOFT	-	0009218	0009219	0009217	0009277	-
12 mm 163,5x323	SLAB A LUX	0009829	-	-	-	-	-
	SLAB B LUX	0009831	-	-	-	-	-
	SLAB A SOFT	0009833	-	-	-	-	-
	SLAB B SOFT	0009835	-	-	-	-	-
20 mm 163,5x323	LUX	-	0010872	-	-	-	-
	FULLBODY3D SOFT	-	0009221	-	-	--	-

Supreme Treasure

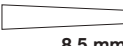
MARBLE

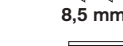

DECORI E PEZZI SPECIALI
DECORS AND SPECIAL TRIMS

			CALACATTA EMERALD	CORCHIA GOLD	CRISTALLO AMBER	GREYLAC PLATINUM	LASA SAPPHIRE	LUMINOUS EVEROSE	
 8,5 mm	Oblique 25x120 2 = 0,46 MQ	LUX RETT.	0008884	0008881	0008885	0008880	0008883	0008882	M. 264,50
 8,5 mm	Mosaico Twist 30x30 4	LUX RETT.	0008896	0008893	0008897	0008892	0008895	0008894	M. 200,50
 8,5 mm	Mosaico Sticks 30x30 4	NAT / LUX RETT.	0008902	0008899	0008903	0008898	0008901	0008900	M. 200,50
 8,5 mm	Battiscopa 5,5x120 6	LUX RETT.	0009033	0009030	0009034	0009029	0009032	0009031	P. 14,50
		NAT RETT.	0009075	0009072	0009076	0009071	0009074	0009073	P. 10,90
 8,5 mm	Gradone Top 32x120x4,5x2 1	LUX RETT.	0009039	0009036	0009040	0009035	0009038	0009037	P. 199,50
		NAT RETT.	0009081	0009078	0009082	0009077	0009080	0009079	P. 188,50
 8,5 mm	Angolare Top SX 32x120x4,5x2 1	LUX RETT.	0009045	0009042	0009046	0009041	0009044	0009043	P. 229,50
		NAT RETT.	0009087	0009084	0009088	0009083	0009086	0009085	P. 218,50
 8,5 mm	Angolare Top DX 32x120x4,5x2 1	LUX RETT.	0009051	0009048	0009052	0009047	0009050	0009049	P. 229,50
		NAT RETT.	0009093	0009090	0009094	0009089	0009092	0009091	P. 218,50



MATITE ALLUMINIO - ALUMINIUM STRIPS

Articoli realizzati in alluminio anodizzato per l'uso a parete, adatti a raccordare piastrelle di diverso spessore (8,5/7/6 mm). Avvertenze per la posa e la pulizia a pag 265
Anodized Aluminium strips for use between wall tiles of different thicknesses (8,5/7/6 mm). Instructions for installation and cleaning page 265

 MATITA ALLUMINIO 0,5X120 4	 MATITA ALLUM. WHITE 0000087 P. 31,50	 MATITA ALLUM. TERRACOTTA 0008530 P. 31,50	 MATITA ALLUMINIO 0,5X120 4
Parte superiore arrotondata. Rounded top. MATITA ALLUMINIO 0000086 P. 23,50	 MATITA ALLUM. BLU 0008532 P. 31,50	 MATITA ALLUM. BRONZO 0000557 P. 38,90	Parte superiore piatta colorata in bagno galvanico Flat top colored in galvanic bath.
Parte superiore arrotondata e colorata con resine acriliche. Rounded top colored with acrylic resins.	 MATITA ALLUM. VERDE 0008531 P. 31,50	 MATITA ALLUM. RAME 0000556 P. 38,90	
 MATITA ALLUM. ORO 0008535 P. 31,50	 MATITA ALLUM. ARDESIA 0008533 P. 31,50		
 MATITA ALLUM. RAME SCURO 0008534 P. 31,50	 MATITA ALLUM. BLACK 0000088 P. 31,50		

GRES PORCELLANATO TUTTA MASSA FULL BODY PORCELAIN

SUPERFICIE NATURALE CLASSIFICAZIONE SECONDO NORME EN 14411 (ISO 13006) ALLEGATO G GRUPPO BIa UGL
NATURAL SURFACE CLASSIFICATION IN ACCORDANCE WITH EN 14411 (ISO 13006) ANNEX G GROUP BIa UGL



PROPRIETÀ FISICO-CHIMICHE PHYSICAL-CHEMICAL PROPERTIES	NORMA NORM	VALORE PRESCRITTO DALLE NORME VALUE PRESCRIBED FROM THE NORMS	NAT.
	B.C.R.A. C.A.	μ 0,19 SCIVOLosità PERICOLOSA - DANGEROUSLY SLIPPERY 0,20 < μ < 0,39 SCIVOLosità ECCESSIVA - EXCESSIVELY SLIPPERY 0,40 < μ < 0,74 ATTRITO SODDISFACENTE - SATISFACTORY GRIP μ 0,75 ATTRITO ECCELLENTE - EXCELLENT GRIP	> 0,40
	B.C.R.A. G.B.		> 0,40
RESISTENZA ALLO SCIVOLAMENTO SLIP RESISTANCE	ASTM C 1028 (S.C.O.F.)	SLIP RESISTANT (> 0,60)	> 0,60 DRY > 0,60 WET
	DIN 51130	IN FUNZIONE DELL'AMBIENTE O DELLA ZONA DI LAVORO BASING ON THE ENVIRONMENT OR THE WORKING AREA	R10
	DIN 51097	-	A+B
	ANSI A 137-1:2012 (D.C.O.F.)	≥ 0,42	> 0,42

Supreme Treasure

MULTIPLE SENSATIONS

MULTIPLE SENSATIONS È LA MATERIOTECA DI FLAVIKER, UN CONTENITORE DI MATERIE DIVERSE SAPIENTEMENTE COMBinate INSIEME PER DARE VITA AD ATMOSFERE SORPRENDENTI ED IN LINEA CON LE PRINCIPALI TENDENZE DEL DESIGN CONTEMPORANEO.

MULTIPLE SENSATIONS FROM FLAVIKER IS A COLLECTION OF DIFFERENT MATERIALS WHICH CAN BE COMBINED TO CREATE STRIKING AND ORIGINAL ATMOSPHERES IN LINE WITH THE LATEST TRENDS IN CONTEMPORARY DESIGN.

SUPREME TREASURE



CALACATTA EMERALD



CORCHIA GOLD

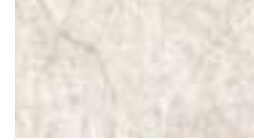

CRISTALLO AMBER



GREYLAC PLATINUM



LASA SAPPHIRE



LUMINOUS EVEROSE

REBEL



EMERALD



BRASS



BRONZE



BRASS



NIGHT



LEAD

CHROME



WHITE

HYPER



TAUPE



GREY



TAUPE



SILVER

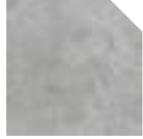

SILVER



TAUPE

ROCKIN'



ICE



LAVA



LAVA



LAVA



GREY



GREY

RE_TOUR



MUD



MUD



MUD



IVORY



MUD



FOG

NORDIK WOOD



GOLD



GOLD



BROWN



BROWN



BEIGE



BEIGE



Supreme Evo

GRES PORCELLANATO TUTTA MASSA / FULL BODY PORCELAIN
UGL



ANTIQUE
WHITE



STATUARIO
SUPERIOR



INVISIBLE
SELECT



CLASSIC
MARQUINIA



NOIR
LAURENT

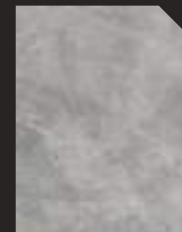

GREY AMANI



PURE
STATUARIO



CALACATTA
EXTRA



ONYX
PREMIUM

Formati / Sizes

6 mm

160x320 lux/soft

120x280 lux/soft

8,5 mm

120x120 nat/lux

60x120 nat/lux

80x80 nat/lux

• SUPREME EVO
INVISIBLE SELECT
120X120

Supreme Evo

MARBLE



• SUPREME EVO
ANTIQUE WHITE LUX
120X120



• SUPREME EVO
CLASSIC MARQUINIA SOFT
120X280

• MATERIA
NORDIK WOOD GOLD

• CHROME
WHITE SOFT
120X280

• NORDIK WOOD
GOLD
20X120

Supreme Evo

ANTIQUE WHITE

8,5 mm		6 mm	
120x120	LUX 0003542 NAT 0005732	160x320	LUX 0003532 SOFT 0006189
60x120	LUX 0003544 NAT 0005737	120x280	LUX 0008710 SOFT 0008713

INVISIBLE SELECT

8,5 mm		6 mm	
120x120	LUX 0004199 NAT 0005728	160x320	LUX 0004177 SOFT 0003847
60x120	LUX 0004204 NAT 0005736	120x280	LUX 0008702 SOFT 0008113

NOIR LAURENT

8,5 mm		6 mm	
120x120	LUX 0002508 NAT 0005733	160x320	LUX 0002479 SOFT 0006762
60x120	LUX 0002511 NAT 0005738	120x280	LUX 0008712 SOFT 0008714

CLASSIC MARQUINIA

8,5 mm		6 mm	
120x120	LUX 0004200 NAT 0006755	160x320	LUX 0004178 SOFT 0003848
60x120	LUX 0004205 NAT 0006756	120x280	LUX 0008703 SOFT 0008114

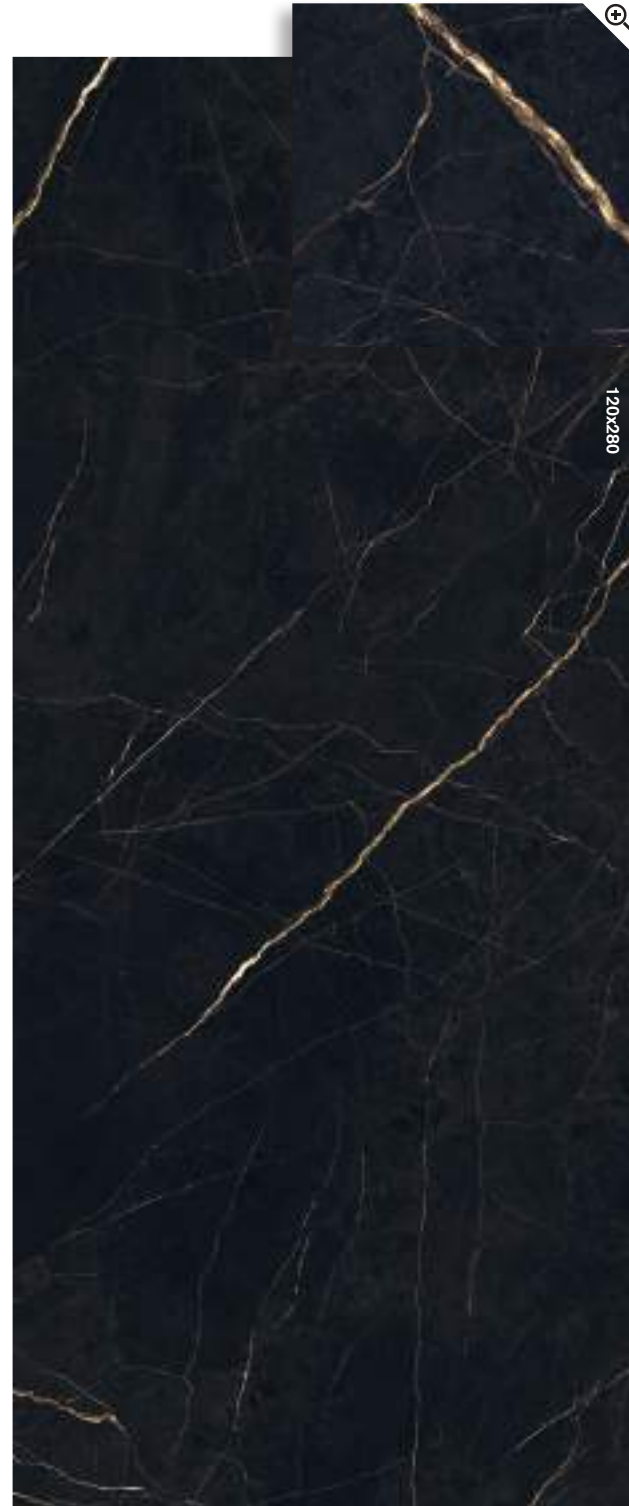

Supreme Evo

MARBLE

STATUARIO SUPERIOR

8,5 mm		6 mm	
120x120	LUX 0004198 NAT 0005726	160x320	LUX 0004176 SOFT 0003846
60x120	LUX 0004203 NAT 0005735	120x280	LUX 0008701 SOFT 0008705

GREY AMANI

8,5 mm		6 mm	
120x120	LUX 0002509 NAT 0005734	160x320	LUX 0002480 SOFT 0006223
60x120	LUX 0002512 NAT 0005739	120x280	LUX 0008711 SOFT 0008116

PURE STATUARIO

8,5 mm		6 mm	
120x120	LUX 0000389 LUX 0008815	160x320	LUX 0000371 LUX 0008804
60x120	LUX 0000718 NAT 0000739	120x280	LUX 0008804

CALACATTA EXTRA

8,5 mm		6 mm	
120x120	LUX 0000385 LUX 0008814	160x320	LUX 0000367 SOFT 0002751
60x120	LUX 0000717 NAT 0000736	120x280	LUX 0008803



Supreme Evo

MARBLE

ONYX PREMIUM

8,5 mm 6 mm
120x120 LUX 0000409 **160x320** LUX 0000400
60x120 LUX 0008816 **120x280** LUX 0008808



ANTIQUE
WHITE



INVISIBLE
SELECT



NOIR
LAURENT

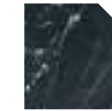

CLASSIC
MARQUINIA



STATUARIO
SUPERIOR



GREY
AMANI

		ANTIQUE WHITE	INVISIBLE SELECT	NOIR LAURENT	CLASSIC MARQUINIA	STATUARIO SUPERIOR	GREY AMANI	
6 mm 160x320 *	LUX RETT.	0003532	0004177	0002479	0004178	0004176	0002480	M. 151,50
	SOFT RETT.	0006189	0003847	0006762	0003848	0003846	0006223	M. 134,90
6 mm 120x280 **	LUX RETT.	0008710	0008702	0008712	0008703	0008701	0008711	M. 122,50
	SOFT RETT.	0008713	0008113	0008714	0008114	0008705	0008116	M. 107,50
8,5 mm 120x120	LUX RETT.	0003542	0004199	0002508*	0004200	0004198	0002509*	M. 102,50
	NAT RETT.	0005732	0005728	0005733	0006755	0005726	0005734	M. 77,90
8,5 mm 60x120	LUX RETT.	0003544	0004204	0002511*	0004205	0004203	0002512*	M. 77,90
	NAT RETT.	0005737	0005736	0005738	0006756	0005735	0005739	M. 59,90

* Fino ad esaurimento scorte l'art. verrà consegnato a spessore 7 mm. / The item will be delivered in a 7 mm thickness while stocks last.

** Fino ad esaurimento scorte l'art. verrà consegnato nel formato 120x278 o 120x270 spessore 6. / The item will be delivered in sizes 120x278 mm or 120x270 mm (thickness 6 mm) while stocks last.

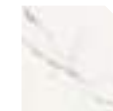

PURE
STATUARIO



CALACATTA
EXTRA



ONYX
PREMIUM

		PURE STATUARIO	CALACATTA EXTRA	ONYX PREMIUM	
6 mm 160x320 *	LUX RETT.	0000371	0000367	0000400	M. 151,50
	SOFT RETT.	-	0002751	-	M. 134,90
6 mm 120x280	LUX RETT.	0008804	0008803	0008808	M. 122,50
8,5 mm 120x120	LUX RETT.	0000389	0000385	0000409	M. 102,50
8,5 mm 60x120 *	LUX RETT.	0008815	0008814	0008816	M. 77,90
8,5 mm 80x80 *	LUX RETT.	0000718	0000717	-	M. 76,50
	NAT RETT.	0000739	0000736	-	M. 53,90

* Fino ad esaurimento scorte l'art. verrà consegnato a spessore 7 mm. / The item will be delivered in a 7 mm thickness while stocks last.

MATERIA.



Disponibile anche
Available also

		SLAB A LUX 0003893 SLAB B LUX 0009924	0003889	0003364	0003891	SLAB A LUX 0003887 SLAB B LUX 0009923	-
6 mm 163,5x323	LUX						
	SOFT	0006186	0003835	0006219	0003856	0003836	-
12 mm 163,5x323	LUX	-	0003789	0003791	-	-	-
	SOFT	-	0003777	0006276	-	-	-
12 mm 163,5x323	LUX	0004697	-	-	0003788	0003786	-
	SLAB A SOFT	0004695	-	-	0003776	0003774	-
12 mm 163,5x323	LUX	0004698	-	-	0003863	0003861	-
	SLAB B SOFT	0004696	-	-	0003866	0003864	-
20 mm 163,5x323	LUX	0008337	-	0010871	0006245	0006243	-
	SOFT	0008335	0007762	0008029	0006248	0006246	-
20 mm 163,5x323	LUX	-	-	-	-	0007721	-
	FULLVEIN3D SOFT	-	-	-	-	0007722	-

MATERIA.

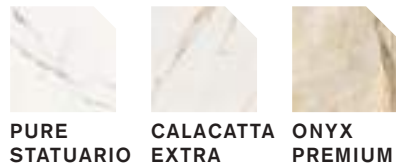





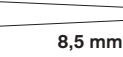

Disponibile anche
Available also

			0003353	-
6 mm 163,5x323	LUX	-	0003353	-
	SOFT	-	0002742	-
12 mm 163,5x323	LUX	-	0003787	-
	SLAB A SOFT	-	0003775	-
12 mm 163,5x323	LUX	-	0003862	-
	SLAB B SOFT	-	0003865	-
20 mm 163,5x323	LUX	-	0006244	-
	SOFT	-	0006247	-



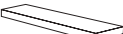

DECORI E PEZZI SPECIALI
DECORS AND SPECIAL TRIMS



		ANTIQUE WHITE	INVISIBLE SELECT	NOIR LAURENT	CLASSIC MARQUINIA	STATUARIO SUPERIOR	GREY AMANI		
 8,5 mm	Oblique 25x120 2 = 0,46 MQ	LUX RETT. 0008866	-	0008865	-	-	-	M. 264,50	
 8,5 mm	Mosaico Twist 30x30 4	LUX RETT. 0008868	-	0008867	-	-	-	M. 200,50	
 8,5 mm	Mosaico Triangoli 34x26 5	LUX	-	0002528 *	-	-	0002529 *	M. 466,50	
 8,5 mm	Triangolo 30 10 = 0,39 MQ	LUX	-	-	-	-	0002515 *	M. 288,50	
 8,5 mm	Battiscopa 5,5x120 6	NAT RETT.	0005742	0005741	0005743	0006757	0005740	0005744	P. 10,90
		LUX RETT.	0004913	0004910	0002516	0004911	0004909	0002517	P. 14,50
 8,5 mm	Gradone Top 32x120x4,5x2 1	NAT RETT.	0005747	0005746	0005748	0006758	0005745	0005749	P. 188,50
		LUX RETT.	0004918	0004915	0002519	0004916	0004914	0002520	P. 199,50
 8,5 mm	Angolare Top SX 32x120x4,5x2 1	NAT RETT.	0005752	0005751	0005754	0006759	0005750	0005755	P. 218,50
		LUX RETT.	0004923	0004920	0002522	0004921	0004919	0002523	P. 229,50
 8,5 mm	Angolare Top DX 32x120x4,5x2 1	NAT RETT.	0005758	0005757	0005759	0006760	0005756	0005760	P. 218,50
		LUX RETT.	0004928	0004925	0002525	0004926	0004924	0002526	P. 229,50

DECORI E PEZZI SPECIALI
DECORS AND SPECIAL TRIMS

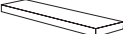

		PURE STATUARIO	CALACATTA EXTRA	ONYX PREMIUM		
 7 mm	Mosaico Triangoli 34x26 5	LUX	0000996	0000995	0000997	M. 466,50
 7 mm	Triangolo 30 14 = 0,54 MQ	LUX	0000413	0000412	0000414	M. 288,50
 8,5 mm	Battiscopa* 5,5x120 6	LUX RETT.	0000871	0000867	0000937	P. 14,50
 8,5 mm	Gradone Top* 32x120x4,5x2 1	LUX RETT.	0000877	0000873	0000940	P. 199,50
 8,5 mm	Angolare Top SX* 32x120x4,5x2 1	LUX RETT.	0000883	0000879	0000943	P. 229,50
 8,5 mm	Angolare Top DX* 32x120x4,5x2 1	LUX RETT.	0000889	0000885	0000946	P. 229,50

* Fino ad esaurimento scorte l'art. verrà consegnato a spessore 7 mm. / The item will be delivered 7 mm thick until stocks are exhausted.

MATITE ALLUMINIO - ALUMINIUM STRIPS

Articoli realizzati in alluminio anodizzato per l'uso a parete, adatti a raccordare piastrelle di diverso spessore (8,5/7/6 mm). Avvertenze per la posa e la pulizia a pag 265
Anodized Aluminium strips for use between wall tiles of different thicknesses (8,5/7/6 mm). Instructions for installation and cleaning page 265

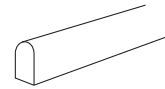

MATITA ALLUMINIO 0,5X120



Parte superiore arrotondata. Rounded top.



MATITA ALLUMINIO
000086 P. 23,50

Parte superiore arrotondata e colorata con resine acriliche. Rounded top colored with acrylic resins.



MATITA ALLUM. ORO
0008535 P. 31,50



MATITA ALLUM. RAME SCURO
0008534 P. 31,50



MATITA ALLUM. WHITE
0000087 P. 31,50



MATITA ALLUM. TERRACOTTA
0008530 P. 31,50



MATITA ALLUM. BLU
0008532 P. 31,50



MATITA ALLUM. VERDE
0008531 P. 31,50



MATITA ALLUM. ARDESIA
0008533 P. 31,50



MATITA ALLUM. BLACK
0000088 P. 31,50

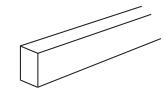

MATITA ALLUMINIO 0,5X120



Parte superiore piatta colorata in bagno galvanico. Flat top colored in galvanic bath.



MATITA ALLUM. BRONZO
0000557 P. 38,90



MATITA ALLUM. RAME
0000556 P. 38,90



GRES PORCELLANATO TUTTA MASSA
FULL BODY PORCELAIN
SUPERFICIE NATURALE CLASSIFICAZIONE SECONDO NORME EN 14411 (ISO 13006) ALLEGATO G GRUPPO BIa UGL
NATURAL SURFACE CLASSIFICATION IN ACCORDANCE WITH EN 14411 (ISO 13006) ANNEX G GROUP BIa UGL



PROPRIETÀ FISICO-CHIMICHE PHYSICAL-CHEMICAL PROPERTIES	NORMA NORM	VALORE PRESCRITTO DALLE NORME VALUE PRESCRIBED FROM THE NORMS	NAT.
RESISTENZA ALLO SCIVOLAMENTO SLIP RESISTANCE	B.C.R.A. C.A.	μ 0,19 SCIVOLOSITÀ PERICOLOSA - DANGEROUSLY SLIPPERY $0,20 < \mu < 0,39$ SCIVOLOSITÀ ECCESSIVA - EXCESSIVELY SLIPPERY	> 0,40
	B.C.R.A. G.B.	$0,40 < \mu < 0,74$ ATTRITO SODDISFACENTE - SATISFACTORY GRIP $\mu > 0,75$ ATTRITO ECCELLENTE - EXCELLENT GRIP	> 0,40
RESISTENZA ALLO SCIVOLAMENTO SLIP RESISTANCE	ASTM C 1028 (S.C.O.F.)	SLIP RESISTANT (> 0,60)	> 0,60 DRY > 0,60 WET
	DIN 51130	IN FUNZIONE DELL'AMBIENTE O DELLA ZONA DI LAVORO BASING ON THE ENVIRONMENT OR THE WORKING AREA	R10
	DIN 51097	-	A+B
	ANSI A 137-1:2012 (D.C.O.F.)	$\geq 0,42$	> 0,42

P.tech ON DEMAND

La tecnologia P.TECH migliora le performance anti-scivolo dei pavimenti, mantenendo inalterati i valori di resistenza meccanica del gres porcellanato, con una finitura estremamente piacevole al tatto e facile da pulire. SUPREME EVO INVISIBLE SELECT, STATUARIO SUPERIOR, ANTIQUE WHITE, GREY AMANI, PURE STATUARIO, CALACATTA EXTRA, ONYX PREMIUM in finitura P.TECH, nei formati 120x120 e 60x120, può essere fornita su richiesta con un ordine soggetto a lotto minimo di produzione.

The innovative P.TECH technology which improves the slip resistance of floors while delivering the renowned mechanical strength of porcelain stoneware and a finish that is both extremely pleasant to the touch and easy to clean. SUPREME EVO INVISIBLE SELECT, STATUARIO SUPERIOR, ANTIQUE WHITE, GREY AMANI, PURE STATUARIO, CALACATTA EXTRA, ONYX PREMIUM in P.TECH finish, in the 120x120 and 60x120 sizes, can be supplied on request with an order subject to a minimum production batch.

Supreme Evo

MULTIPLE SENSATIONS

MULTIPLE SENSATIONS È LA MATERIOTECA DI FLAVIKER, UN CONTENITORE DI MATERIE DIVERSE SAPIENTEMENTE COMBINATE INSIEME PER DARE VITA AD ATMOSFERE SORPRENDENTI ED IN LINEA CON LE PRINCIPALI TENDENZE DEL DESIGN CONTEMPORANEO.

MULTIPLE SENSATIONS FROM FLAVIKER IS A COLLECTION OF DIFFERENT MATERIALS WHICH CAN BE COMBINED TO CREATE STRIKING AND ORIGINAL ATMOSPHERES IN LINE WITH THE LATEST TRENDS IN CONTEMPORARY DESIGN.

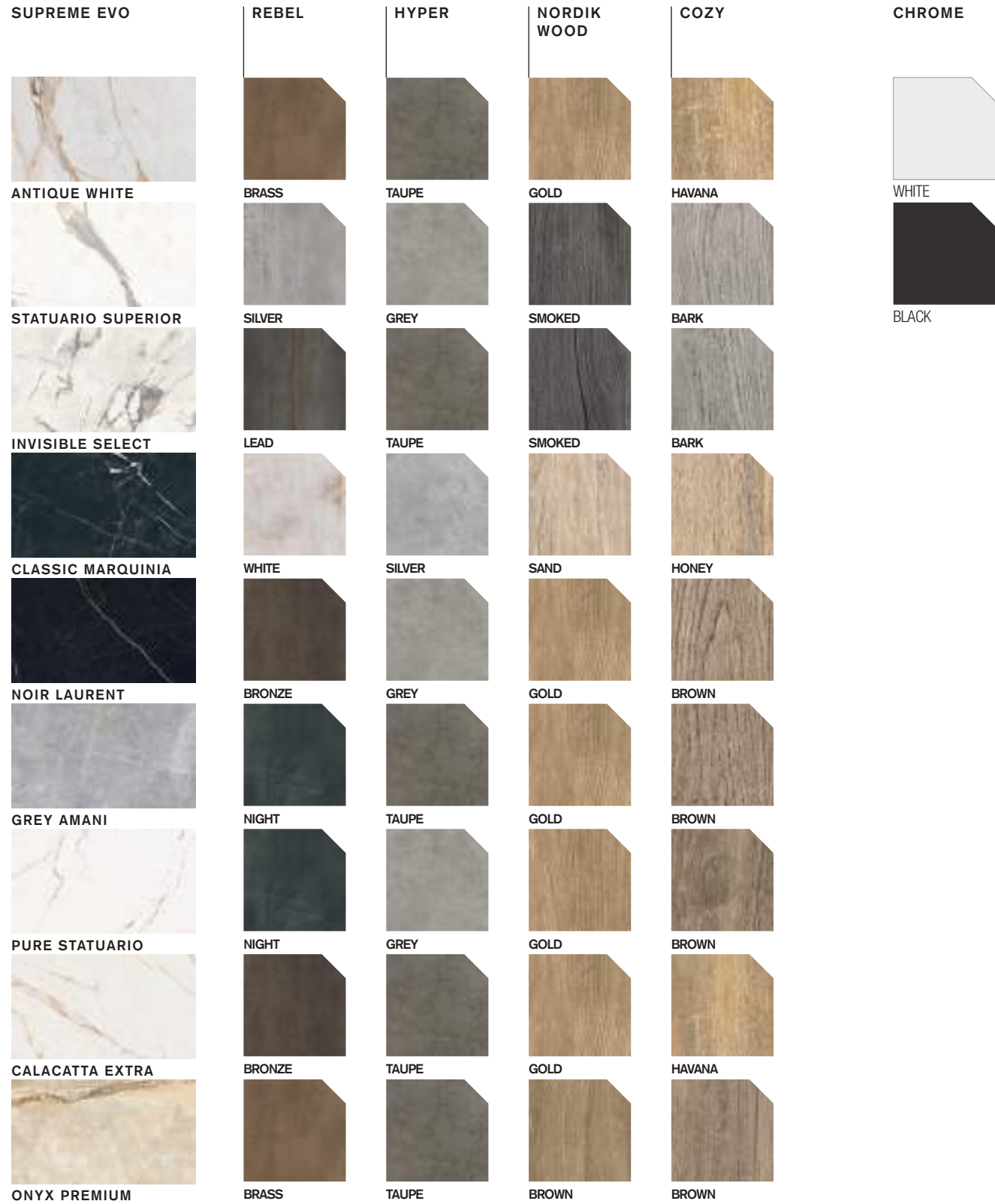

Supreme

GRES PORCELLANATO A MASSA COLORATA / FULL BODY COLORED PORCELAIN



GOLDEN
CALACATTA



ONYX
PRESTIGE



EXOTIC
BROWN



SILVER
DREAM



ROYAL
STATUARIO

Formati / Sizes

8,5 mm

60x120 lux/ant

60x60 lux/ant

30x60 ant

• SUPREME
ONYX PRESTIGE
LUX
60X120

Supreme

GOLDEN CALACATTA

- 8,5 mm
- 60x120** LUX SP 6113 L
- ANT SP 6113 P
- 60x60** LUX SP 6013 L
- ANT SP 6013 P
- 30x60** ANT SP 3613 P



ONYX PRESTIGE

- 8,5 mm
- 60x120** LUX SP 6134 L
- ANT SP 6134 P
- 60x60** LUX SP 6034 L
- ANT SP 6034 P



EXOTIC BROWN

- 8,5 mm
- 60x120** LUX SP 6144 L
- ANT SP 6144 P
- 60x60** LUX SP 6044 L
- ANT SP 6044 P



SILVER DREAM

- 8,5 mm
- 60x120** LUX SP 6122 L
- ANT SP 6122 P
- 60x60** LUX SP 6022 L
- ANT SP 6022 P



ROYAL STATUARIO

8,5 mm

60x120	LUX	SP 6110 L
	ANT	SP 6110 P
60x60	LUX	SP 6010 L
	ANT	SP 6010 P
30x60	ANT	SP 3610 P



09x09



GOLDEN CALACATTA



ONYX PRESTIGE

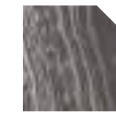

EXOTIC BROWN



SILVER DREAM



ROYAL STATUARIO

		SP 6113 L	SP 6134 L	SP 6144 L	SP 6122 L	SP 6110 L	
8,5 mm	LUX RETT.						M. 73,50
60x120	ANT RETT.	SP 6113 P	SP 6134 P	SP 6144 P	SP 6122 P	SP 6110 P	M. 67,50
8,5 mm	LUX RETT.	SP 6013 L	SP 6034 L	SP 6044 L	SP 6022 L	SP 6010 L	M. 70,90
60x60	ANT RETT.	SP 6013 P	SP 6034 P	SP 6044 P	SP 6022 P	SP 6010 P	M. 56,50
8,5 mm	ANT RETT.	SP 3613 P	-	-	-	SP 3610 P	M. 52,50
30x60							

DECORI E PEZZI SPECIALI
DECORS AND SPECIAL TRIMS



GOLDEN CALACATTA



ONYX PRESTIGE

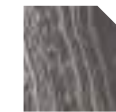





EXOTIC BROWN



SILVER DREAM

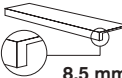
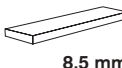
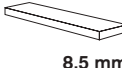

ROYAL STATUARIO

		SP FLO 13	SP FLO 34	SP FLO 44	SP FLO 22	SP FLO 10		
	Mix Floor 60x120 60x120 1 pz 60x80 1 pz 60x40 1 pz	ANT RETT.					M. 96,90	
8,5 mm								
	Mosaico Hexagon 51x29,2	ANT RETT.	SP ES 13P	SP ES 34P	SP ES 44P	SP ES 22P	SP ES 10P	M. 133,90
8,5 mm								
	Mosaico 30x30	ANT/LUX RETT.	SP MO 133	SP MO 343	SP MO 443	SP MO 223	SP MO 103	M. 277,50
8,5 mm								
	Mosaico 5x5 30x30	ANT RETT.	SP MP 131	SP MP 341	SP MP 441	SP MP 221	SP MP 101	M. 115,90
8,5 mm								
	Battiscopa 5,5x60	LUX RETT.	SP BL 136	SP BL 346	SP BL 446	SP BL 226	SP BL 106	P. 10,90
8,5 mm		ANT RETT.	SP BP 136	SP BP 346	SP BP 446	SP BP 226	SP BP 106	P. 9,50
	Gradone Top 32x120x4,5x2	LUX RETT.	SP RL 132	SP RL 342	SP RL 442	SP RL 222	SP RL 102	P. 199,50
8,5 mm		ANT RETT.	SP RP 132	SP RP 342	SP RP 442	SP RP 222	SP RP 102	P. 199,50
	Angolare Top SX 32x120x4,5x2	LUX RETT.	SP RS 13L	SP RS 34L	SP RS 44L	SP RS 22L	SP RS 10L	P. 229,50
8,5 mm		ANT RETT.	SP RS 13P	SP RS 34P	SP RS 44P	SP RS 22P	SP RS 10P	P. 229,50
	Angolare Top DX 32x120x4,5x2	LUX RETT.	SP RD 13L	SP RD 34L	SP RD 44L	SP RD 22L	SP RD 10L	P. 229,50
8,5 mm		ANT RETT.	SP RD 13P	SP RD 34P	SP RD 44P	SP RD 22P	SP RD 10P	P. 229,50

DECORI DECORS



5x120
DK DP 301 LIST. DAKOTA AVANA RESERVE
P. 9,50



5x120
DK DP 131 LIST. DAKOTA NATURALE RESERVE
P. 9,50



5x120
DK DP 231 LIST. DAKOTA TORTORA RESERVE
P. 9,50



5x60
SP DP 001 LISTONE RAME
P. 36,90



5x60
SP DP 002 LISTONE NICHEL
P. 36,90



6x30
DK DF 301 FASCIA
DAKOTA AVANA
P. 14,90



6x30
DK DF 131 FASCIA
DAKOTA NATURALE
P. 14,90



6x30
DK DF 231 FASCIA
DAKOTA TORTORA
P. 14,90

MATITE ALLUMINIO - ALUMINIUM STRIPS

Articoli realizzati in alluminio anodizzato per l'uso a parete, adatti a raccordare piastrelle di diverso spessore (8,5/7/6 mm). Avvertenze per la posa e la pulizia a pag 265
Anodized Aluminium strips for use between wall tiles of different thicknesses (8,5/7/6 mm). Instructions for installation and cleaning page 265

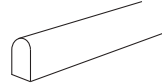

MATITA ALLUMINIO 0,5X120

Parte superiore arrotondata. Rounded top.



MATITA ALLUMINIO
000086 P. 23,50

Parte superiore arrotondata e colorata con resine acriliche.
Rounded top colored with acrylic resins.



MATITA ALLUM. ORO
0008535 P. 31,50



MATITA ALLUM. RAME SCURO
0008534 P. 31,50



MATITA ALLUM. WHITE
000087 P. 31,50



MATITA ALLUM. TERRACOTTA
0008530 P. 31,50



MATITA ALLUM. BLU
0008532 P. 31,50



MATITA ALLUM. VERDE
0008531 P. 31,50



MATITA ALLUM. ARDESIA
0008533 P. 31,50



MATITA ALLUM. BLACK
000088 P. 31,50

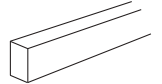

MATITA ALLUMINIO 0,5X120

Parte superiore piatta colorata in bagno galvanico
Flat top colored in galvanic bath.



MATITA ALLUM. BRONZO
0000557 P. 38,90



MATITA ALLUM. RAME
0000556 P. 38,90

SCHEMI DI POSA INSTALLATION PATTERNS

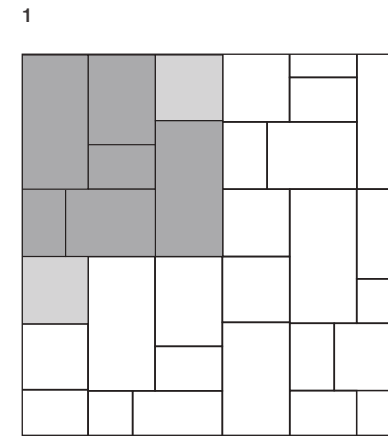

60x120 MIX FLOOR **80%**
60x60 **20%**

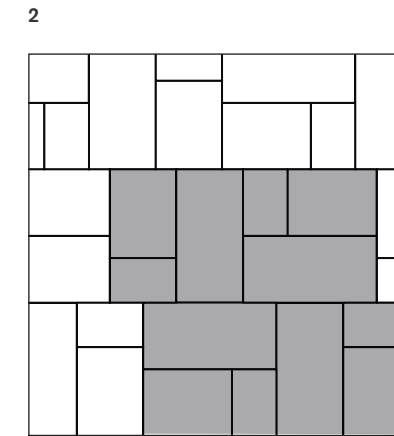

60x120 MIX FLOOR **100%**

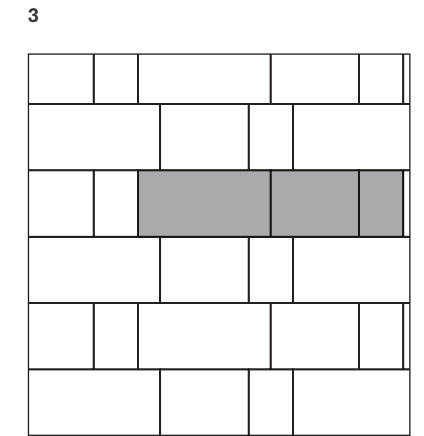

60x120 MIX FLOOR **100%**

GRES PORCELLANATO A MASSA COLORATA
FULL BODY COLORED PORCELAIN
CLASSIFICAZIONE SECONDO NORME EN 14411 (ISO 13006) ALLEGATO G GRUPPO BIa GL
CLASSIFICATION IN ACCORDANCE WITH EN 14411 (ISO 13006) ANNEX G GROUP BIa GL





• **SUPREME EVO**
NOIR LAURENT LUX
160X320

• **REBEL**
BRONZE
160X320

• **REBEL**
WHITE
80X80

Rebel

GRES PORCELLANATO TUTTA MASSA / FULL BODY PORCELAIN
UGL



BRONZE



LEAD



NIGHT



SILVER



WHITE



BRASS



EMERALD

Formati / Sizes

6 mm

160x320 nat

120x280 nat

8,5 mm

120x120 nat

60x120 nat

80x80 nat

60x60 nat

30x60 nat

20 mm X20

90x90 R11

30 mm X30

60x60 R11



• **REBEL**
LEAD
120X280

• **REBEL**
LEAD
120X280

• **REBEL**
LEAD
120X280

• **SUPREME TREASURE**
LUMINOUS EVEROSE
120X280

• **SUPREME TREASURE**
LUMINOUS EVEROSE
120X120

Rebel

METAL



• **REBEL**
WHITE
120X280

• **NORDIK WOOD**
GOLD
20X120

Rebel

METAL

BRONZE

8,5 mm	6 mm	20 mm X20
120x120 NAT 0003758	160x320 NAT 0003963	90x90 R11 0004251
60x120 NAT 0004046	120x280 NAT 0008666	
80x80 NAT 0004060		
60x60 NAT 0004095		
30x60 NAT 0004100		

LEAD

8,5 mm	6 mm	20 mm X20
120x120 NAT 0003760	120x280 NAT 0008668	90x90 R11 0004252
60x120 NAT 0004048		
80x80 NAT 0004062		
60x60 NAT 0004097		
30x60 NAT 0004102		

NIGHT

8,5 mm	6 mm
120x120 NAT 0003759	160x320 NAT 0003964
60x120 NAT 0004047	120x280 NAT 0008667
80x80 NAT 0004061	
60x60 NAT 0004096	
30x60 NAT 0004101	

SILVER

8,5 mm	6 mm	20 mm X20
120x120 NAT 0003761	160x320 NAT 0006234	90x90 R11 0004253
60x120 NAT 0004049	120x280 NAT 0008669	
80x80 NAT 0004063		
60x60 NAT 0004098		
30x60 NAT 0004103		



WHITE

8,5 mm		6 mm	
120x120 NAT 0003762		120x280 NAT 0008670	
60x120 NAT 0004050			
80x80 NAT 0004064			
60x60 NAT 0004099			
30x60 NAT 0004104			



EMERALD

8,5 mm		6 mm	
120x120 NAT 0004945		120x280 NAT 0008072	
60x120 NAT 0004052			
60x60 NAT 0010842			



BRASS

8,5 mm	
120x120 NAT 0004944	
60x120 NAT 0004051	

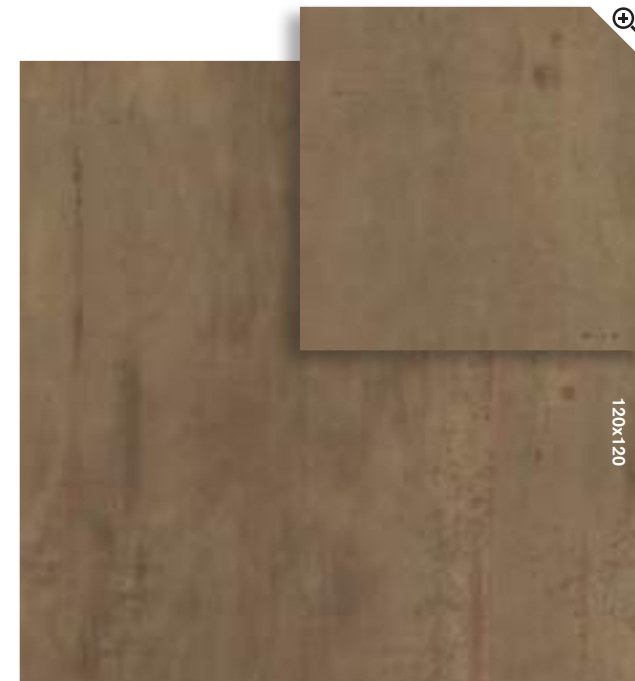

30x30 8,5 mm
0004344
MOSAICO TRIS HOT NAT RETT.
M.277,50



30x30 8,5 mm
0004343
MOSAICO TRIS COLD NAT RETT.
M.277,50

MATITE ALLUMINIO - ALUMINIUM STRIPS

Articoli realizzati in alluminio anodizzato per l'uso a parete, adatti a raccordare piastrelle di diverso spessore (8,5/7/6 mm). Avvertenze per la posa e la pulizia a pag 265
Anodized Aluminium strips for use between wall tiles of different thicknesses (8,5/7/6 mm). Instructions for installation and cleaning page 265

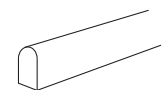

MATITA ALLUMINIO 0,5X120 

Parte superiore arrotondata. Rounded top.
MATITA ALLUMINIO
0000086 P. 23,50

Parte superiore arrotondata e colorata con resine acriliche.
Rounded top colored with acrylic resins.

 **MATITA ALLUM. ORO**
0008535 P. 31,50

 **MATITA ALLUM. RAME SCURO**
0008534 P. 31,50



MATITA ALLUM. WHITE
0000087 P. 31,50



MATITA ALLUM. TERRACOTTA
0008530 P. 31,50



MATITA ALLUM. BLU
0008532 P. 31,50



MATITA ALLUM. VERDE
0008531 P. 31,50



MATITA ALLUM. ARDESIA
0008533 P. 31,50



MATITA ALLUM. BLACK
0000088 P. 31,50

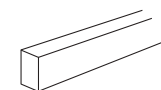

MATITA ALLUMINIO 0,5X120 

Parte superiore piatta colorata in bagno galvanico
Flat top colored in galvanic bath.

 **MATITA ALLUM. BRONZO**
0000557 P. 38,90

 **MATITA ALLUM. RAME**
0000556 P. 38,90



		BRONZE	LEAD	NIGHT	SILVER	WHITE	EMERALD	BRASS	
6 mm 160x320	NAT RETT.	0003963	-	0003964	0006234	-	-	-	M. 126,50
6 mm 120x280	NAT RETT.	0008666	0008668	0008667	0008669	0008670	0008072	-	M. 101,90
8,5 mm 120x120	NAT RETT.	0003758	0003760	0003759	0003761	0003762	0004945	0004944	M. 77,90
8,5 mm 60x120	NAT RETT.	0004046	0004048	0004047	0004049	0004050	0004052	0004051	M. 59,90
8,5 mm 80x80	NAT RETT.	0004060	0004062	0004061	0004063	0004064	-	-	M. 53,90
8,5 mm 60x60	NAT RETT.	0004095	0004097	0004096	0004098	0004099	0010842	-	M. 48,50
8,5 mm 30x60	NAT RETT.	0004100	0004102	0004101	0004103	0004104	-	-	M. 44,50
20 mm X20 90x90	R11 RETT.	0004251	0004252	-	0004253	-	-	-	M. 91,50
30 mm X30 60x60	R11 RETT.	-	-	-	0009238	-	-	-	M. 120,50

MATERIA.

Disponibile anche
Available also

6 mm 163,5x323	NAT	0003842	-	0003843	0006233	-	-	-
12 mm 163,5x323	NAT	0006284	-	0003793	0005324	-	-	-

X20







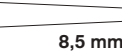

Per la serie completa vedi pag.: 242 / For the complete collection see at page: 242

X30

Per la serie completa vedi pag.: 255 / For the complete collection see at page: 255

DECORI E PEZZI SPECIALI DECORS AND SPECIAL TRIMS

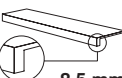
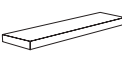

		BRONZE	LEAD	NIGHT	SILVER	WHITE	EMERALD	BRASS		
 8,5 mm	Oblique 25x120 2 = 0,46 MQ	NAT RETT.	0008871	-	0008872	-	-	0008873	-	M. 228,50
 8,5 mm	Mosaico Twist 30x30 4	NAT RETT.	0008874	-	0008875	-	-	0008876	-	M. 172,90
 8,5 mm	Mosaico 30x30 4	NAT RETT.	0004488	0004490	0004489	0004491	0004492	0004494	0004493	M. 115,90
 8,5 mm	Battiscopa 5,5x60 10	NAT RETT.	0004169	0004171	0004170	0004172	0004173	-	-	P. 7,50
 8,5 mm	Battiscopa 5,5x80 8	NAT RETT.	0004065	0004067	0004066	0004068	0004069	-	-	P. 9,50
 8,5 mm	Battiscopa 5,5x120 6	NAT RETT.	0008564	0008566	0008565	0008567	0008568	0004234	0004233	P. 10,90
 8,5 mm	Gradone Top 32x120x4,5x2 1	NAT RETT.	0004070	0004072	0004071	0004073	0004074	0008574	0008573	P. 188,50
 8,5 mm	Angolare Top SX 32x120x4,5x2 1	NAT RETT.	0004075	0004077	0004076	0004078	0004079	0008572	0008571	P. 218,50
 8,5 mm	Angolare Top DX 32x120x4,5x2 1	NAT RETT.	0004080	0004082	0004081	0004083	0004084	0008570	0008569	P. 218,50

GRES PORCELLANATO TUTTA MASSA
FULL BODY PORCELAIN

CLASSIFICAZIONE SECONDO NORME EN 14411 (ISO 13006) ALLEGATO G GRUPPO BIa UGL
CLASSIFICATION IN ACCORDANCE WITH EN 14411 (ISO 13006) ANNEX G GROUP BIa UGL











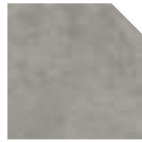











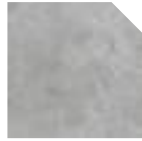





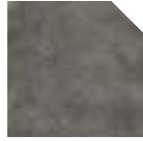

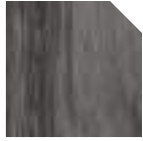











PROPRIETÀ FISICO-CHIMICHE PHYSICAL-CHEMICAL PROPERTIES	NORMA NORM	VALORE PRESCRITTO DALLE NORME VALUE PRESCRIBED FROM THE NORMS	NAT.	R11
RESISTENZA ALLO SCIVOLAMENTO SLIP RESISTANCE	B.C.R.A. C.A.	μ 0,19 SCIVOLOSITÀ PERICOLOSA - DANGEROUSLY SLIPPERY $0,20 < \mu < 0,39$ SCIVOLOSITÀ ECCESSIVA - EXCESSIVELY SLIPPERY $0,40 < \mu < 0,74$ ATTRITO SODDISFACENTE - SATISFACTORY GRIP μ 0,75 ATTRITO ECCELLENTE - EXCELLENT ν	> 0,40	> 0,40
	B.C.R.A. G.B.		> 0,40	> 0,40
	ASTM C 1028 (S.C.O.F.)	SLIP RESISTANT (> 0,60)	> 0,60 DRY > 0,60 WET	> 0,60 DRY > 0,60 WET
	DIN 51130	IN FUNZIONE DELL'AMBIENTE O DELLA ZONA DI LAVORO BASING ON THE ENVIRONMENT OR THE WORKING AREA	R10	R11
	DIN 51097	-	A+B	A+B+C
	ANSI A 137-1:2012 (D.C.O.F.)	> 0,42	> 0,42	> 0,42

MULTIPLE SENSATIONS

MULTIPLE SENSATIONS È LA MATERIOTECA DI FLAVIKER, UN CONTENITORE DI MATERIE DIVERSE SAPIENTEMENTE COMBINATE INSIEME PER DARE VITA AD ATMOSFERE SORPRENDENTI ED IN LINEA CON LE PRINCIPALI TENDENZE DEL DESIGN CONTEMPORANEO.

MULTIPLE SENSATIONS FROM FLAVIKER IS A COLLECTION OF DIFFERENT MATERIALS WHICH CAN BE COMBINED TO CREATE STRIKING AND ORIGINAL ATMOSPHERES IN LINE WITH THE LATEST TRENDS IN CONTEMPORARY DESIGN.

REBEL	HYPER	RE_TOUR	NAVONA	SUPREME TREASURE /EVO	NORDIK WOOD
 BRONZE	 GREY	 ROPE	 HONEY	 CORCHIA GOLD	 BEIGE
 LEAD	 TAUPE	 FOG	 GREY	 LUMINOUS EVEROSE	 GOLD
 NIGHT	 SILVER	 FOG	 GREY	 LASA SAPPHIRE	 BEIGE
 SILVER	 TAUPE	 MUD	 GREY	 INVISIBLE SELECT	 SMOKED
 WHITE	 TAUPE	 ROPE	 GREY	 NOIR LAURENT	 BROWN
 EMERALD	 SILVER	 IVORY	 GREY	 CALACATTA EMERALD	 GOLD
 BRASS	 GREY	 MUD	 BONE	 GREYLAC PLATINUM	 GOLD
	CHROME				
	 WHITE	 BLACK			





• **HYPER**
GREY
120X280

• **REBEL**
BRASS
120X120

• **SUPREME TREASURE**
CALACATTA EMERALD
120X120

• **HYPER**
TAUPE
120X280

Hyper

GRES PORCELLANATO TUTTA MASSA / FULL BODY PORCELAIN
UGL



SILVER

GREY

TAUPE

WHITE

Formati / Sizes

6 mm	8,5 mm	20 mm X20
160x320 nat	120x120 nat/lapp	120x120 R11
120x280 nat/lapp	60x120 nat/lapp	60x120 R11
	80x80 nat	
	60x60 nat/lapp/R11	
	30x60 nat	

Hyper

CONCRETE



•
HYPER
SILVER
160X320

•
HYPER
SILVER
80X80



•
HYPER
WHITE
120X280

•
HYPER
WHITE
120X280

•
NORDIK WOOD
BEIGE
20X120

•
HYPER
WHITE
60X120

Hyper

CONCRETE

SILVER

8,5 mm	6 mm	20 mm X20
120x120 NAT 0002448	160x320 NAT 0002436	120x120 R11 0008346
LAPP 0002470	120x280 NAT 0008661	60x120 R11 0002770
60x120 NAT 0002451	LAPP 0008663	
LAPP 0002473		
80x80 NAT 0002457		
60x60 NAT 0003023		
LAPP 0003086		
R11 0003032		
30x60 NAT 0003168		

GREY

8,5 mm	6 mm	20 mm X20
120x120 NAT 0002449	120x280 NAT 0008079	60x120 R11 0002771
LAPP 0002471	LAPP 0008083	
60x120 NAT 0002452		
LAPP 0002474		
80x80 NAT 0002458		
60x60 NAT 0003024		
LAPP 0003087		
R11 0003033		
30x60 NAT 0003169		

TAUPE

8,5 mm	6 mm	20 mm X20
120x120 NAT 0002450	120x280 NAT 0008080	60x120 R11 0002772
LAPP 0002472	LAPP 0008084	
60x120 NAT 0002453		
LAPP 0002475		
80x80 NAT 0002459		
60x60 NAT 0003025		
LAPP 0003088		
R11 0003034		
30x60 NAT 0003170		

WHITE

8,5 mm	6 mm	20 mm X20
120x120 NAT 0005714	160x320 NAT 0005710	120x120 R11 0008415
60x120 NAT 0005502	120x280 NAT 0008662	
80x80 NAT 0005510		
60x60 NAT 0005722		
30x60 NAT 0005497		



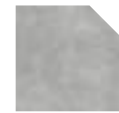

SILVER



GREY



TAUPE



WHITE

6 mm 160x320	NAT RETT.	0002436	-	-	0005710	M. 126,50
6 mm 120x280 *	NAT RETT.	0008661	0008079	0008080	0008662	M. 101,90
	LAPP RETT.	0008663	0008083	0008084	-	M. 113,50
8,5 mm 120x120	NAT RETT.	0002448	0002449	0002450	0005714	M. 77,90
	LAPP RETT.	0002470	0002471	0002472	-	M. 86,50
8,5 mm 60x120	NAT RETT.	0002451	0002452	0002453	0005502	M. 59,90
	LAPP RETT.	0002473	0002474	0002475	-	M. 69,50
8,5 mm 80x80	NAT RETT.	0002457	0002458	0002459	0005510	M. 53,90
8,5 mm 60x60	NAT RETT.	0003023	0003024	0003025	0005722	M. 48,50
	LAPP RETT.	0003086	0003087	0003088	-	M. 57,90
8,5 mm 30x60	NAT RETT.	0003168	0003169	0003170	0005497	M. 44,50
8,5 mm 60x60	R11 RETT. P3	0003032	0003033	0003034	-	M. 48,50
20 mm 120x120 X20	R11 RETT.	0008346	-	-	0008415	M. 108,50
20 mm 60x120 X20	R11 RETT.	0002770	0002771	0002772	-	M. 87,90

MATERIA.

Disponibile anche
Available also

6 mm 163,5x323	NAT	0002434	-	-	0005469
12 mm 163,5x323	NAT	0003794	-	-	0006285
20 mm 163,5x323	NAT	-	-	-	0008334

* Fino ad esaurimento scorte l'art. verrà consegnato nel formato 120x278 spessore 6 mm o 120x270 spessore 6 o 7 mm. / The item will be delivered in sizes 120x278 mm (thickness 6 mm) or 120x270 mm (thickness 6/7 mm) while stocks last.

X20

Per la serie completa vedi pag.: 237 / For the complete collection see at page: 237

PATCH



120x280
0008085
HYPER SILVER PATCH RETT.
M.107,50



120x120
0003179
HYPER SILVER PATCH RETT.
M.86,50



60x120
0003100
HYPER SILVER PATCH RETT.
M.69,50



30x120
0003178
HYPER SILVER PATCH RETT.
M.69,50

MATITE ALLUMINIO - ALUMINIUM STRIPS

Articoli realizzati in alluminio anodizzato per l'uso a parete, adatti a raccordare piastrelle di diverso spessore (8,5/7/6 mm). Avvertenze per la posa e la pulizia a pag 265
Anodized Aluminium strips for use between wall tiles of different thicknesses (8,5/7/6 mm). Instructions for installation and cleaning page 265

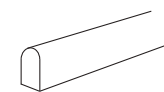

MATITA ALLUMINIO 0,5X120

Parte superiore arrotondata. Rounded top.
MATITA ALLUMINIO
0000086 P. 23,50

Parte superiore arrotondata e colorata con resine acriliche.
Rounded top colored with acrylic resins.

MATITA ALLUM. ORO
0008535 P. 31,50

MATITA ALLUM. RAME SCURO
0008534 P. 31,50



MATITA ALLUM. WHITE
0000087 P. 31,50



MATITA ALLUM. TERRACOTTA
0008530 P. 31,50



MATITA ALLUM. BLU
0008532 P. 31,50



MATITA ALLUM. VERDE
0008531 P. 31,50



MATITA ALLUM. ARDESIA
0008533 P. 31,50



MATITA ALLUM. BLACK
0000088 P. 31,50

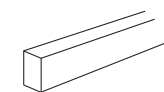

MATITA ALLUMINIO 0,5X120

Parte superiore piatta colorata in bagno galvanico
Flat top colored in galvanic bath.















MATITA ALLUM. BRONZO
0000557 P. 38,90

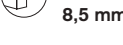

MATITA ALLUM. RAME
0000556 P. 38,90



DECORI E PEZZI SPECIALI
DECORS AND SPECIAL TRIMS

			SILVER	GREY	TAUPE	WHITE	
	Slim Pack 30x60 = 0,54 MQ	NAT. RETT.	0003115	0003116	0003117	-	M. 112,50
	Mosaico 30x30 4	NAT. RETT.	0003658	0003659	0003660	0005720	M. 115,90
	Battiscopa 5,5x60 10	NAT. RETT.	0003026	0003027	0003028	0005723	P. 7,50
	Battiscopa 5,5x80 8	LAPP. RETT.	0003146	0003147	0003148	-	P. 9,50
	Battiscopa 5,5x120 6	NAT. RETT.	0003122	0003123	0003124	0005715	P. 9,50
	Battiscopa 5,5x120 6	LAPP. RETT.	0003134	0003135	0003136	-	P. 14,50
	Gradone Top 32x120x4,5x2 1	NAT. RETT.	0003125	0003126	0003127	0005716	P. 188,50
	Gradone Top 32x120x4,5x2 1	LAPP. RETT.	0003137	0003138	0003139	-	P. 199,50
	Angolare Top SX 32x120x4,5x2 1	NAT. RETT.	0003128	0003129	0003130	0005717	P. 218,50
	Angolare Top SX 32x120x4,5x2 1	LAPP. RETT.	0003140	0003141	0003142	-	P. 229,50
	Angolare Top DX 32x120x4,5x2 1	NAT. RETT.	0003131	0003132	0003133	0005718	P. 218,50
	Angolare Top DX 32x120x4,5x2 1	LAPP. RETT.	0003143	0003144	0003145	-	P. 229,50

SLIM PACK

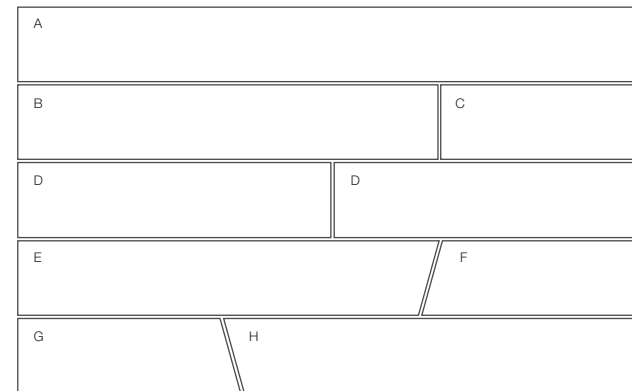

A = 4 PZ/BOX - 7,5x60
B = 4 PZ/BOX - 7,5x40
C = 4 PZ/BOX - 7,5x20
D = 4 PZ/BOX - 7,5x30
E = 1 PZ/BOX - 7,5x40
F = 1 PZ/BOX - 7,5x20
G = 1 PZ/BOX - 7,5x20
H = 1 PZ/BOX - 7,5x40

ESEMPIO DI POSA (1 SCATOLA = 0,54 mq)
LAYING EXAMPLE (1 BOX = 0,54 sq)

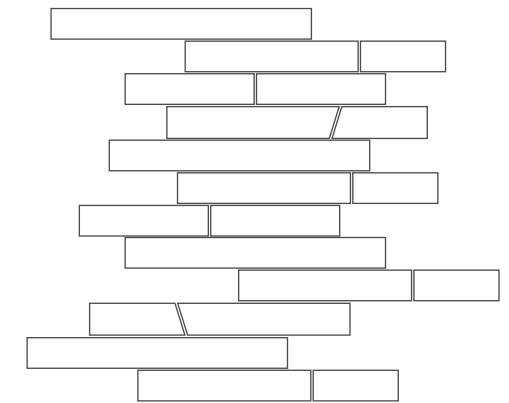

GRES PORCELLANATO TUTTA MASSA

FULL BODY PORCELAIN

CLASSIFICAZIONE SECONDO NORME EN 14411 (ISO 13006) ALLEGATO G GRUPPO B1a UGL

CLASSIFICATION IN ACCORDANCE WITH EN 14411 (ISO 13006) ANNEX G GROUP B1a UGL



PROPRIETÀ FISICO-CHIMICHE PHYSICAL-CHEMICAL PROPERTIES	NORMA NORM	VALORE PRESCRITTO DALLE NORME VALUE PRESCRIBED FROM THE NORMS	NAT.	R11
	B.C.R.A. C.A.	$\mu > 0,19$ SCIVOLOSITÀ PERICOLOSA - DANGEROUSLY SLIPPERY $0,20 < \mu < 0,39$ SCIVOLOSITÀ ECESSIVA - EXCESSIVELY SLIPPERY	> 0,40	> 0,40
	B.C.R.A. G.B.	$0,40 < \mu < 0,74$ ATTRITO SODDISFACENTE - SATISFACTORY GRIP $\mu > 0,75$ ATTRITO ECCELLENTE - EXCELLENT GRIP	> 0,40	> 0,40
RESISTENZA ALLO SCIVOLAMENTO SLIP RESISTANCE	ASTM C 1028 (S.C.O.F.)	SLIP RESISTANT (> 0,60)	> 0,60 DRY > 0,60 WET	> 0,60 DRY > 0,60 WET
	DIN 51130	IN FUNZIONE DELL'AMBIENTE O DELLA ZONA DI LAVORO BASING ON THE ENVIRONMENT OR THE WORKING AREA	R10	R11
	DIN 51097	-	A+B	A+B+C
	ANSI A 137-1:2012 (D.C.O.F.)	> 0,42	> 0,42	> 0,42

P. tech ON DEMAND

La tecnologia P.TECH migliora le performance anti-scivolo dei pavimenti, mantenendo inalterati i valori di resistenza meccanica del gres porcellanato, con una finitura estremamente piacevole al tatto e facile da pulire. **HYPER in finitura P.TECH, nei formati 120x120, 60x120 e 60x60, può essere fornita su richiesta con un ordine soggetto a lotto minimo di produzione.**

The innovative P.TECH technology which improves the slip resistance of floors while delivering the renowned mechanical strength of porcelain stoneware and a finish that is both extremely pleasant to the touch and easy to clean. **HYPER in P.TECH finish, in the 120x120, 60x120 and 60x60 sizes, can be supplied on request with an order subject to a minimum production batch.**

Hyper

CONCRETE

MULTIPLE SENSATIONS

MULTIPLE SENSATIONS È LA MATERIOTECA DI FLAVIKER, UN CONTENITORE DI MATERIE DIVERSE SAPIENTEMENTE COMBINATE INSIEME PER DARE VITA AD ATMOSFERE SORPRENDENTI ED IN LINEA CON LE PRINCIPALI TENDENZE DEL DESIGN CONTEMPORANEO.

MULTIPLE SENSATIONS FROM FLAVIKER IS A COLLECTION OF DIFFERENT MATERIALS WHICH CAN BE COMBINED TO CREATE STRIKING AND ORIGINAL ATMOSPHERES IN LINE WITH THE LATEST TRENDS IN CONTEMPORARY DESIGN.

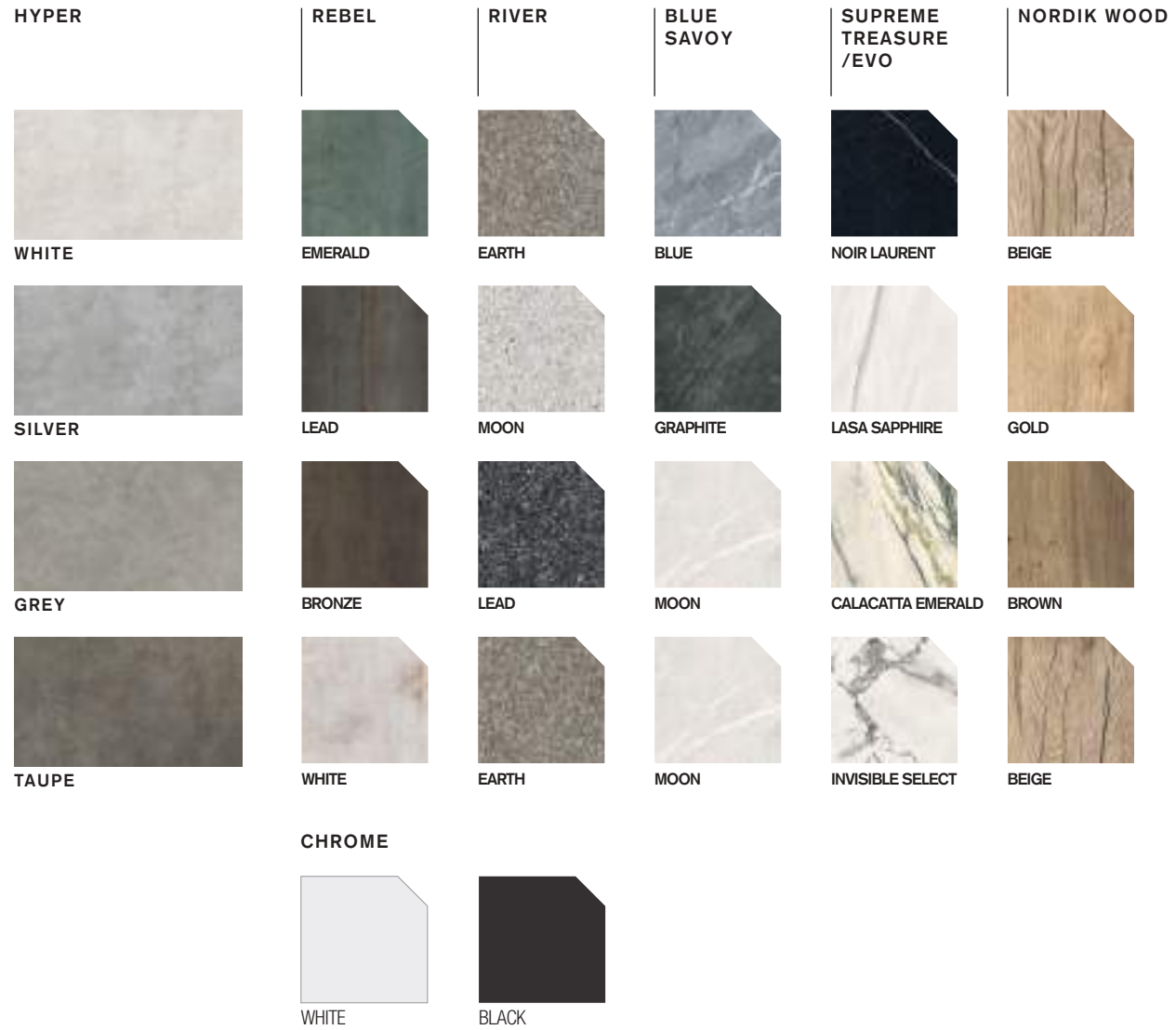

Hangar

GRES PORCELLANATO A MASSA COLORATA / FULL BODY COLORED PORCELAIN



SMOKE



ASH



COAL



SAND

Formati / Sizes

8,5 mm

20 mm X20

60x120 nat

60x120 R11

80x80 nat

30x60 nat

•
HYPER
GREY
120X120

Hangar

CONCRETE

SMOKE

8,5 mm			20 mm X20		
60x120	NAT	0001041	60x120	R11	0000951
80x80	NAT	0000330			
30x60	NAT	0001045			

ASH

8,5 mm					
60x120	NAT	0001040			
80x80	NAT	0000329			
30x60	NAT	0001044			

COAL

8,5 mm			20 mm X20		
60x120	NAT	0001042	60x120	R11	0000952
80x80	NAT	0000331			
30x60	NAT	0001046			

SAND

8,5 mm					
60x120	NAT	0001043			
80x80	NAT	0000332			
30x60	NAT	0001047			



		SMOKE	ASH	COAL	SAND	
8,5 mm 60x120	NAT RETT.	0001041	0001040	0001042	0001043	M. 58,50
8,5 mm 80x80	NAT RETT.	0000330	0000329	0000331	0000332	M. 52,90
8,5 mm 30x60	NAT RETT.	0001045	0001044	0001046	0001047	M. 43,90
20 mm 60x120 X20	R11 RETT.	0000951	-	0000952	-	M. 87,90

X20

Per la serie completa vedi pag.: 239 / For the complete collection see at page: 239

MATITE ALLUMINIO - ALUMINIUM STRIPS

Articoli realizzati in alluminio anodizzato per l'uso a parete, adatti a raccordare piastrelle di diverso spessore (8,5/7/6 mm). Avvertenze per la posa e la pulizia a pag 265
Anodized Aluminium strips for use between wall tiles of different thicknesses (8,5/7/6 mm). Instructions for installation and cleaning page 265

 <p>MATITA ALLUMINIO 0,5X120 </p> <p>Parte superiore arrotondata. Rounded top. MATITA ALLUMINIO 0000086 P. 23,50</p> <p>Parte superiore arrotondata e colorata con resine acriliche. Rounded top colored with acrylic resins.</p> <p> MATITA ALLUM. ORO 0008535 P. 31,50</p> <p> MATITA ALLUM. RAME SCURO 0008534 P. 31,50</p>	 <p>MATITA ALLUM. WHITE 0000087 P. 31,50</p> <p> MATITA ALLUM. TERRACOTTA 0008530 P. 31,50</p> <p> MATITA ALLUM. BLU 0008532 P. 31,50</p> <p> MATITA ALLUM. VERDE 0008531 P. 31,50</p> <p> MATITA ALLUM. ARDESIA 0008533 P. 31,50</p> <p> MATITA ALLUM. BLACK 0000088 P. 31,50</p>	 <p>MATITA ALLUMINIO 0,5X120 </p> <p>Parte superiore piatta colorata in bagno galvanico Flat top colored in galvanic bath.</p> <p> MATITA ALLUM. BRONZO 0000557 P. 38,90</p> <p> MATITA ALLUM. RAME 0000556 P. 38,90</p>
--	--	---

DECORI E PEZZI SPECIALI DECORS AND SPECIAL TRIMS		SMOKE	ASH	COAL	SAND		
	Mosaico Triangoli 34x26 7 mm 	NAT RETT.	0001003	0001002	0001004	0001005	M. 388,90
	Triangolo 30  = 0,54 MQ 7 mm	NAT RETT.	0000342	0000341	0000343	0000344	M. 207,90
	Battiscopa 5,5x80 8,5 mm 	NAT RETT.	0001165	0001164	0001166	0001167	P. 9,50
	Gradone Top 32x120x4,5x2 8,5 mm 	NAT RETT.	0001169	0001168	0001170	0001171	P. 188,50
	Angolare Top SX 32x120x4,5x2 8,5 mm 	NAT RETT.	0001173	0001172	0001174	0001175	P. 218,50
	Angolare Top DX 32x120x4,5x2 8,5 mm 	NAT RETT.	0001177	0001176	0001178	0001179	P. 218,50

GRES PORCELLANATO A MASSA COLORATA
FULL BODY COLORED PORCELAIN
CLASSIFICAZIONE SECONDO NORME EN 14411 (ISO 13006) ALLEGATO G GRUPPO BIa GL
CLASSIFICATION IN ACCORDANCE WITH EN 14411 (ISO 13006) ANNEX G GROUP BIa GL



PROPRIETÀ FISICO-CHIMICHE PHYSICAL-CHEMICAL PROPERTIES	NORMA NORM	VALORE PRESCRITTO DALLE NORME VALUE PRESCRIBED FROM THE NORMS	NAT.	R11
	B.C.R.A. C.A.	μ 0,19 SCIVOLosità PERICOLOSA - DANGEROUSLY SLIPPERY $0,20 < \mu < 0,39$ SCIVOLosità ECCESSIVA - EXCESSIVELY SLIPPERY $0,40 < \mu < 0,74$ ATTRITO SODDISFACENTE - SATISFACTORY GRIP μ 0,75 ATTRITO ECCELLENTE - EXCELLENT GRIP	> 0,40	> 0,40
	B.C.R.A. G.B.		> 0,40	> 0,40
RESISTENZA ALLO SCIVOLAMENTO SLIP RESISTANCE	ASTM C 1028 (S.C.O.F.)	SLIP RESISTANT (> 0,60)	> 0,60 DRY > 0,60 WET	> 0,60 DRY > 0,60 WET
	DIN 51130	IN FUNZIONE DELL'AMBIENTE O DELLA ZONA DI LAVORO BASING ON THE ENVIRONMENT OR THE WORKING AREA	R10	R11
	DIN 51097	-	A+B	A+B+C
	ANSI A 137-1:2012 (D.C.O.F.)	> 0,42	> 0,42	> 0,42

Hangar

CONCRETE

MULTIPLE SENSATIONS

MULTIPLE SENSATIONS È LA MATERIOTECA DI FLAVIKER, UN CONTENITORE DI MATERIE DIVERSE SAPIENTEMENTE COMBinate INSIEME PER DARE VITA AD ATMOSFERE SORPRENDENTI ED IN LINEA CON LE PRINCIPALI TENDENZE DEL DESIGN CONTEMPORANEO.

MULTIPLE SENSATIONS FROM FLAVIKER IS A COLLECTION OF DIFFERENT MATERIALS WHICH CAN BE COMBINED TO CREATE STRIKING AND ORIGINAL ATMOSPHERES IN LINE WITH THE LATEST TRENDS IN CONTEMPORARY DESIGN.

HANGAR



SMOKE



ASH



COAL

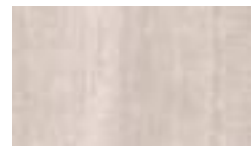

SAND

HYPER



TAUPE

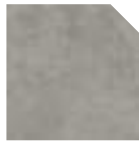

GREY

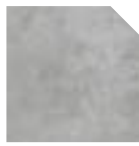

SILVER



TAUPE

CHROME



WHITE

RIVER



ECRU



EARTH



LEAD



EARTH

STILL NO_W

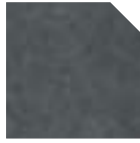

COAL



GRAY



GRAY



SAND

SUPREME EVO

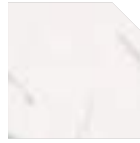

PURE STATUARIO

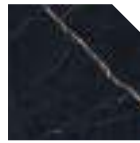

NOIR LAURENT

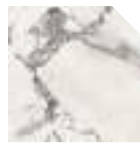

INVISIBLE SELECT



CALACATTA EXTRA

COZY



HAVANA



DESERT



BARK



BROWN





Backstage

GRES PORCELLANATO A MASSA COLORATA / FULL BODY COLORED PORCELAIN



GRAPHITE



ASH



TAN



BISQUE

- **BACKSTAGE**
ASH
60X120

Formati / Sizes

- | | |
|---------------|------------------|
| 8,5 mm | 30 mm X30 |
| 60x120 nat | 90x90 R11 |
| 30x120 nat | |
| 80x80 nat | |
| 40x80 nat | |
| 60x60 nat | |
| 20x40 R11 | |
| 20x20 R11 | |

Backstage

GRAPHITE

8,5 mm			30 mm X30		
60x120	NAT	BK6123R	90x90	R11	0009235
30x120	NAT	BK3123R			
80x80	NAT	0003049			
40x80	NAT	BK4823R			
60x60	NAT	BK6023R			

ASH

8,5 mm			30 mm X30		
60x120	NAT	BK6122R	90x90	R11	0009236
30x120	NAT	BK3122R			
80x80	NAT	0003047			
40x80	NAT	BK4822R			
60x60	NAT	BK6022R			
20x40	R11	BK2422			
20x20	R11	BK2022			

TAN

8,5 mm					
60x120	NAT	BK6130R			
30x120	NAT	BK3130R			
80x80	NAT	0003048			
40x80	NAT	BK4830R			
60x60	NAT	BK6030R			
20x40	R11	BK2430			
20x20	R11	BK2030			

BISQUE

8,5 mm					
60x120	NAT	BK6113R			
30x120	NAT	BK3113R			
40x80	NAT	BK4813R			
60x60	NAT	BK6013R			





GRAPHITE

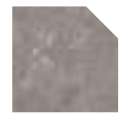

ASH



TAN



BISQUE

8,5 mm 60x120	NAT RETT.	BK6123R	BK6122R	BK6130R	BK6113R	M. 58,50
8,5 mm 30x120	NAT RETT.	BK3123R	BK3122R	BK3130R	BK3113R	M. 58,50
8,5 mm 80x80	NAT RETT.	0003049	0003047	0003048	-	M. 52,90
8,5 mm 40x80	NAT RETT.	BK4823R	BK4822R	BK4830R	BK4813R	M. 45,90
8,5 mm 60x60	NAT RETT.	BK6023R	BK6022R	BK6030R	BK6013R	M. 46,50
8,5 mm 20x40 STRUTT.	R11 NAT.	-	BK2422	BK2430	-	M. 31,50
8,5 mm 20x20 STRUTT.	R11 NAT.	-	BK2022	BK2030	-	M. 31,50
30 mm 90x90 X30	R11 RETT.	0009235	0009236	-	-	M. 142,50

X30

Per la serie completa vedi pag.: 254 / For the complete collection see at page: 254



GRAPHITE

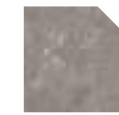

ASH



TAN



BISQUE

DECORI E PEZZI SPECIALI DECORS AND SPECIAL TRIMS

8,5 mm	Mosaico 30x30	NAT RETT.	BK MO 231	BK MO 221	BK MO 301	BK MO 131	M. 115,90
8,5 mm	Mosaico Hexagon 51x29,2	NAT RETT.	BK ES 23 R	BK ES 22 R	BK ES 30 R	BK ES 13 R	M. 133,90
8,5 mm	Mix Floor 60x120 60x120 1pz 60x80 1pz 60x40 1pz	NAT RETT.	BK FLO 23	BK FLO 22	BK FLO 30	BK FLO 13	M. 87,90
8,5 mm	Mix Sizes 40x80 20x80 3pz 13,5x80 3pz 6,5x80 3pz	NAT RETT.	BK MIX 23	BK MIX 22	BK MIX 30	BK MIX 13	M. 70,50
8,5 mm	Battiscopa 5,5x60	NAT RETT.	BK BN 236	BK BN 226	BK BN 306	BK BN 136	P. 7,50
8,5 mm	Gradone Top 32x120x4,5x2	NAT RETT.	BK RT 232	BK RT 222	BK RT 302	BK RT 132	P. 188,50
8,5 mm	Angolare Top SX 32x120x4,5x2	NAT RETT.	BK RA 23S	BK RA 22S	BK RA 30S	BK RA 13S	P. 218,50
8,5 mm	Angolare Top DX 32x120x4,5x2	NAT RETT.	BK RA 23D	BK RA 22D	BK RA 30D	BK RA 13D	P. 218,50
8,5 mm	Elem. Monolitico 15x30x3,5	NAT	-	BK EN 223	BK EN 303	-	P. 19,90

MIX FLOOR

SCHEMI DI POSA INSTALLATION PATTERNS

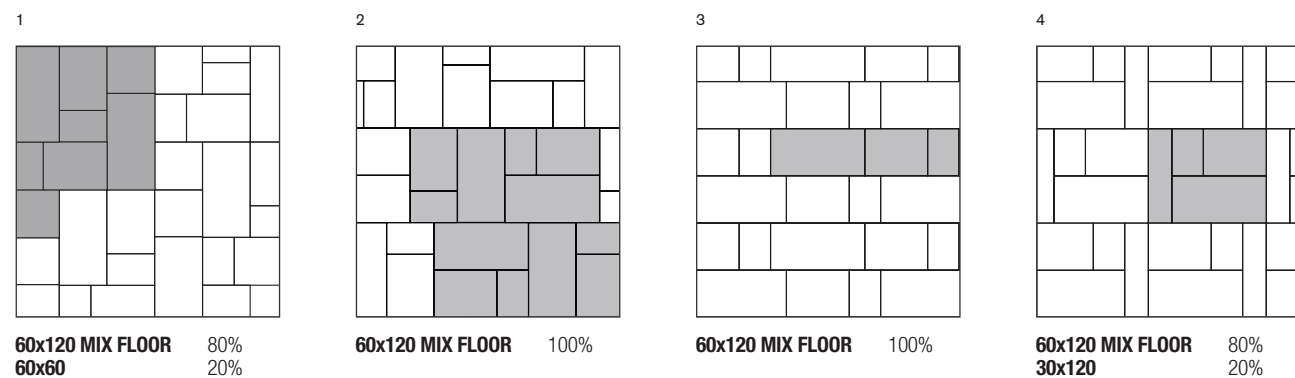

GRES PORCELLANATO A MASSA COLORATA
FULL BODY COLORED PORCELAIN
CLASSIFICAZIONE SECONDO NORME EN 14411 (ISO 13006) ALLEGATO G GRUPPO B1a GL
CLASSIFICATION IN ACCORDANCE WITH EN 14411 (ISO 13006) ANNEX G GROUP B1a GL



PROPRIETÀ FISICO-CHIMICHE PHYSICAL-CHEMICAL PROPERTIES	NORMA NORM	VALORE PRESCRITTO DALLE NORME VALUE PRESCRIBED FROM THE NORMS	NAT.	R11
RESISTENZA ALLO SCIVOLAMENTO SLIP RESISTANCE	B.C.R.A. C.A.	μ 0,19 SCIVOLOSITÀ PERICOLOSA - DANGEROUSLY SLIPPERY 0,20 < μ < 0,39 SCIVOLOSITÀ ECCESSIVA - EXCESSIVELY SLIPPERY 0,40 < μ < 0,74 ATTRITO SODDISFACENTE - SATISFACTORY GRIP μ 0,75 ATTRITO ECCELLENTE - EXCELLENT GRIP	> 0,40	> 0,40
	B.C.R.A. G.B.		> 0,40	> 0,40
	ASTM C 1028 (S.C.O.F.)	SLIP RESISTANT (> 0,60)	> 0,60 DRY > 0,60 WET	> 0,60 DRY > 0,60 WET
	DIN 51130	IN FUNZIONE DELL'AMBIENTE O DELLA ZONA DI LAVORO BASING ON THE ENVIRONMENT OR THE WORKING AREA	R10	R11
	DIN 51097	-	A+B	A+B+C
	ANSI A 137-1:2012 (D.C.O.F.)	> 0,42	> 0,42	> 0,42



• **URBAN CONCRETE**
 MOSAICO MIX SIZES
 NIGHT
 30X60

• **URBAN CONCRETE**
 WHITE
 60X60

Urban Concrete

GRES PORCELLANATO A MASSA COLORATA / FULL BODY COLORED PORCELAIN



WHITE



FOG



NIGHT



SMOKE



GREIGE



NUT

Formati / Sizes

8,5 mm

60x60 nat

30x60 nat

Urban Concrete

WHITE

8,5 mm
60x60 NAT UC6010R
30x60 NAT UC3610R



FOG

8,5 mm
60x60 NAT UC6040R
30x60 NAT UC3640R



NIGHT

8,5 mm
60x60 NAT UC6090R
30x60 NAT UC3690R



SMOKE

8,5 mm
60x60 NAT UC6022R
30x60 NAT UC3622R



Urban Concrete

CONCRETE

GREIGE

8,5 mm
60x60 NAT UC6030R
30x60 NAT UC3630R

NUT

8,5 mm
60x60 NAT UC6044R
30x60 NAT UC3644R

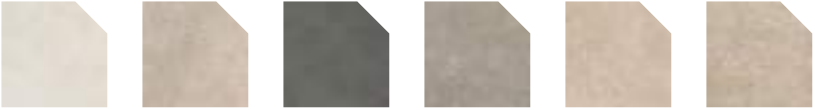

WHITE FOG NIGHT SMOKE GREIGE NUT

		WHITE	FOG	NIGHT	SMOKE	GREIGE	NUT	
8,5 mm 60x60	NAT RETT.	UC6010R	UC6040R	UC6090R	UC6022R	UC6030R	UC6044R	M. 46,50
8,5 mm 30x60	NAT RETT.	UC3610R	UC3640R	UC3690R	UC3622R	UC3630R	UC3644R	M. 43,90



DECORI DECORS



30x40
UC MO 402
MOSAICO MIX WHITE/FOG RETT.
P. 20,50
4



30x40
UC MO 902
MOSAICO MIX SMOKE/NIGHT RETT.
P. 20,50
4



30x40
UC MO 442
MOSAICO MIX GREIGE/NUT RETT.
P. 20,50
4



15x60
UC DF 101
LISTONE PATCHWORK RETT. (MIX 6 SOGGETTI)
P. 41,50
6



30x60
UC DI 102
FASCIA GRAFFITI RETT. (MIX 2 SOGGETTI)
P. 62,50
4

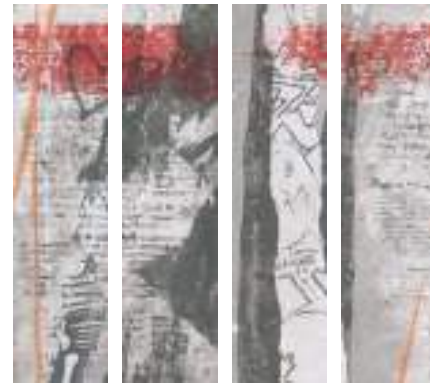

15x60
UC DF 102
LISTONE GRAFFITI RETT. (MIX 4 SOGGETTI)
P. 41,50
4



1,5x60
UC DP 005
BACCHETTA METAL
P. 19,90
4



1,5x80
UC DP 006
BACCHETTA METAL
P. 23,50
3

DECORI E PEZZI SPECIALI DECORS AND SPECIAL TRIMS

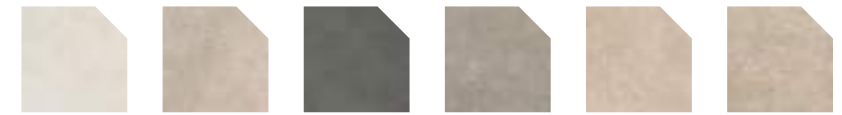

		WHITE	FOG	NIGHT	SMOKE	GREIGE	NUT	
	Mosaico 30x30 4	NAT RETT.	UC MO 101	UC MO 401	UC MO 901	UC MO 221	UC MO 301	UC MO 441 M. 115,90
	Mix Sizes 30x60 15x60 6pz 10x60 6pz 5x60 6pz	NAT RETT.	UC MIX 10	UC MIX 40	UC MIX 90	UC MIX 22	UC MIX 30	UC MIX 44 M. 71,90
	Battiscopa 5,5x60 10	NAT RETT.	UC BN 106	UC BN 406	UC BN 906	UC BN 226	UC BN 306	UC BN 446 P. 7,50
	Gradone Top 33x60x4,5x2 2	NAT RETT.	UC RT 106 A	UC RT 406 A	UC RT 906 A	UC RT 226 A	UC RT 306 A	UC RT 446 A P. 89,50
	Angolare Top SX 33x60x4,5x2 1	NAT RETT.	UC RA 10S	UC RA 40S	UC RA 90S	UC RA 22S	UC RA 30S	UC RA 44S P. 118,50
	Angolare Top DX 33x60x4,5x2 1	NAT RETT.	UC RA 10D	UC RA 40D	UC RA 90D	UC RA 22D	UC RA 30D	UC RA 44D P. 118,50

GRES PORCELLANATO A MASSA COLORATA
FULL BODY COLORED PORCELAIN
CLASSIFICAZIONE SECONDO NORME EN 14411 (ISO 13006) ALLEGATO G GRUPPO BIa GL
CLASSIFICATION IN ACCORDANCE WITH EN 14411 (ISO 13006) ANNEX G GROUP BIa GL



PROPRIETÀ FISICO-CHIMICHE PHYSICAL-CHEMICAL PROPERTIES	NORMA NORM	VALORE PRESCRITTO DALLE NORME VALUE PRESCRIBED FROM THE NORMS	NAT.
RESISTENZA ALLO SCIVOLAMENTO SLIP RESISTANCE	B.C.R.A. C.A.	μ 0,19 SCIVOLOSITÀ PERICOLOSA - DANGEROUSLY SLIPPERY $0,20 < \mu < 0,39$ SCIVOLOSITÀ ECCESSIVA - EXCESSIVELY SLIPPERY $0,40 < \mu < 0,74$ ATTRITO SODDISFACENTE - SATISFACTORY GRIP μ 0,75 ATTRITO ECCELLENTE - EXCELLENT GRIP	> 0,40
	B.C.R.A. G.B.		> 0,40
	ASTM C 1028 (S.C.O.F.)	SLIP RESISTANT (> 0,60)	> 0,60 DRY > 0,60 WET
	DIN 51130	IN FUNZIONE DELL'AMBIENTE O DELLA ZONA DI LAVORO BASING ON THE ENVIRONMENT OR THE WORKING AREA	R9
	DIN 51097	-	A
	ANSI A 137-1:2012 (D.C.O.F.)	> 0,42	> 0,42

Nordik Wood

GRES PORCELLANATO A MASSA COLORATA / FULL BODY COLORED PORCELAIN



GOLD



BEIGE



BROWN



SMOKED

Formati / Sizes

7 mm

26x200 nat

8,5 mm

20x120 nat/R11

10x60 nat

20 mm X20

30x180 R11

30x120 R11



•
REBEL
NIGHT
120X280

•
X20 NORDIK WOOD
GOLD
30X120
20 MM

Nordik Wood

GOLD

8,5 mm		7 mm		20 mm X20	
20x120	NAT 0003687	26x200	NAT 0003673	30x180	R11 0006454
	R11 0004609			30x120	R11 0004816
10x60	NAT 0007818				

BEIGE

8,5 mm		7 mm		20 mm X20	
20x120	NAT 0003686	26x200	NAT 0003672	30x180	R11 0008906
	R11 0004608			30x120	R11 0004815
10x60	NAT 0007817				



Nordik Wood

BROWN

8,5 mm 7 mm 20 mm **X20**
20x120 NAT 0003688 **26x200** NAT 0003674 **30x180** R11 0006455
 R11 0004610

SMOKED

8,5 mm 7 mm
20x120 NAT 0003689 **26x200** NAT 0003675
 R11 0004611



GOLD



BEIGE



BROWN



SMOKED

		GOLD	BEIGE	BROWN	SMOKED	
7 mm 26x200	NAT RETT.	0003673	0003672	0003674	0003675	M. 78,90
8,5 mm 20x120	NAT RETT.	0003687	0003686	0003688	0003689	M. 53,90
8,5 mm 20x120	R11 RETT.	0004609	0004608	0004610	0004611	M. 53,90
8,5 mm 10x60	NAT RETT.	0007818	0007817	-	-	M. 70,50
20 mm 30x180 X20	R11 RETT.	0006454	0008906	0006455	-	M. 100,50
20 mm 30x120 X20	R11 RETT.	0004816	0004815	-	-	M. 87,90

X20

Per la serie completa vedi pag.: 247 / For the complete collection see at page: 247

PALACE



60x60
0005045
PALACE BEIGE / GOLD
M.56,50

8,5 mm

MANSION



60x60
0005047
MANSION GOLD / BROWN
M.56,50

8,5 mm

La non perfetta continuità di linee, rilievi o motivi grafici tra piastrelle adiacenti è naturale conseguenza del processo produttivo, pertanto non costituisce un vizio del prodotto.
Any variations in graphic designs or textures between adjacent tiles are a natural consequence of the manufacturing process and do not constitute a product defect.

DOMINO



60x120
0004881
DOMINO SAND
M. 69,50

8,5 mm













60x120
0004880
DOMINO BLACK
M. 69,50

8,5 mm

Articolo composto da pattern grafici diversi che non prevedono agganci tra loro e miscelati in modo casuale in fase di inscatolamento. Non si garantisce pertanto la presenza costante di tutti i soggetti all'interno delle confezioni.
This article comes in several different versions with unconnected patterns that are mixed randomly at the time of packaging. There is therefore no guarantee that all patterns will be present in any individual box.

DECORI E PEZZI SPECIALI
DECORS AND SPECIAL TRIMS



			GOLD	BEIGE	BROWN	SMOKED	
 8,5 mm	Mosaico 30x30 	NAT RETT.	0004613	0004612	0004614	0004615	M. 115,90
 8,5 mm	Battiscopa 6,5x120 	NAT RETT.	0004617	0004616	0004618	0004619	P. 10,90
 8,5 mm	Gradone Top 32x120x4,5x2 	NAT RETT.	0004621	0004620	0004622	0004623	P. 188,50
 8,5 mm	Angolare Top SX 32x120x4,5x2 	NAT RETT.	0004625	0004624	0004626	0004627	P. 218,50
 8,5 mm	Angolare Top DX 32x120x4,5x2 	NAT RETT.	0004629	0004628	0004630	0004631	P. 218,50

GRES PORCELLANATO A MASSA COLORATA
FULL BODY COLORED PORCELAIN
CLASSIFICAZIONE SECONDO NORME EN 14411 (ISO 13006) ALLEGATO G GRUPPO B1a GL
CLASSIFICATION IN ACCORDANCE WITH EN 14411 (ISO 13006) ANNEX G GROUP B1a GL



PROPRIETÀ FISICO-CHIMICHE PHYSICAL-CHEMICAL PROPERTIES	NORMA NORM	VALORE PRESCRITTO DALLE NORME VALUE PRESCRIBED FROM THE NORMS	NAT.	R11
RESISTENZA ALLO SCIVOLAMENTO SLIP RESISTANCE	B.C.R.A. C.A.	μ 0,19 SCIVOLOSITÀ PERICOLOSA - DANGEROUSLY SLIPPERY $0,20 < \mu < 0,39$ SCIVOLOSITÀ ECCESSIVA - EXCESSIVELY SLIPPERY $0,40 < \mu < 0,74$ ATTRITO SODDISFACENTE - SATISFACTORY GRIP μ 0,75 ATTRITO ECCELLENTE - EXCELLENT GRIP	> 0,40	> 0,40
	B.C.R.A. G.B.		> 0,40	> 0,40
	ASTM C 1028 (S.C.O.F.)	SLIP RESISTANT (> 0,60)	> 0,60 DRY > 0,60 WET	> 0,60 DRY > 0,60 WET
	DIN 51130	IN FUNZIONE DELL'AMBIENTE O DELLA ZONA DI LAVORO BASING ON THE ENVIRONMENT OR THE WORKING AREA	R10	R11
	DIN 51097	-	A+B	A+B+C
	ANSI A 137-1:2012 (D.C.O.F.)	> 0,42	> 0,42	> 0,42

Nordik Wood

MULTIPLE SENSATIONS

MULTIPLE SENSATIONS È LA MATERIOTECA DI FLAVIKER, UN CONTENITORE DI MATERIE DIVERSE SAPIENTEMENTE COMBINATE INSIEME PER DARE VITA AD ATMOSFERE SORPRENDENTI ED IN LINEA CON LE PRINCIPALI TENDENZE DEL DESIGN CONTEMPORANEO.

MULTIPLE SENSATIONS FROM FLAVIKER IS A COLLECTION OF DIFFERENT MATERIALS WHICH CAN BE COMBINED TO CREATE STRIKING AND ORIGINAL ATMOSPHERES IN LINE WITH THE LATEST TRENDS IN CONTEMPORARY DESIGN.

NORDIK WOOD



GOLD



BEIGE



BROWN



SMOKED

REBEL



EMERALD



BRONZE



WHITE



SILVER

CHROME



WHITE

BLUE SAVOY

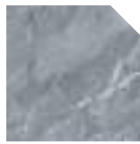

BLUE

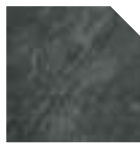

GRAPHITE



GREY



MOON

RE_TOUR



IVORY

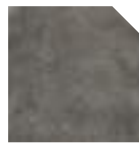

MUD



ROPE



IVORY

SUPREME TREASURE



CALACATTA EMERALD



GREYLAC PLATINUM



CRISTALLO AMBER



CORCHIA GOLD

NORDIK STONE

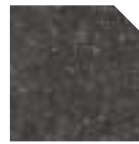

BLACK



BLACK



SAND

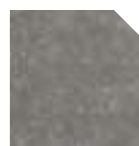

GREY





Cozy

GRES PORCELLANATO A MASSA COLORATA / FULL BODY COLORED PORCELAIN



HAVANA



HONEY



DESERT



BROWN



BARK

Formati / Sizes

7 mm

26x200 nat

8,5 mm

20x120 nat

20 mm X20

30x180 R11

30x120 R11



Cozy

WOOD

HAVANA

8,5 mm		7 mm		20 mm X20	
20x120	NAT	0002344	26x200	NAT	0002342
			30x180	R11	0006566
			30x120	R11	0003084

HONEY

8,5 mm		7 mm			
20x120	NAT	0000475	26x200	NAT	0000472



DESERT

8,5 mm 7 mm
20x120 NAT 0000474 26x200 NAT 0000471



BROWN

8,5 mm 7 mm 20 mm X20
20x120 NAT 0001078 26x200 NAT 0001079 30x180 R11 0006567



BARK

8,5 mm 7 mm 20 mm X20
20x120 NAT 0000476 26x200 NAT 0000473 30x120 R11 0003085





HAVANA HONEY DESERT BROWN BARK

Spessore	Forma	HAVANA	HONEY	DESERT	BROWN	BARK	Prezzo
7 mm	26x200	NAT RETT. 0002342	0000472	0000471	0001079	0000473	M. 78,90
8,5 mm	20x120	NAT RETT. 0002344	0000475	0000474	0001078	0000476	M. 53,90
20 mm	30x180 X20	R11 RETT. 0006566	-	-	0006567	-	M. 100,50
20 mm	30x120 X20	R11 RETT. 0003084	-	-	-	0003085	M. 87,90

X20

Per la serie completa vedi pag.: 248 / For the complete collection see at page: 248



HAVANA HONEY DESERT BROWN BARK

Decorazione	Spessore	Forma	HAVANA	HONEY	DESERT	BROWN	BARK	Prezzo
Mosaico Triangoli * 34x26	8,5 mm	NAT RETT.	0002350	0001281	0001280	0001283	0001282	M. 388,90
Triangolo 30	7 mm	NAT RETT.	0002345	0001112	0001111	0001114	0001113	M. 207,90
Battiscopa 6,5x120	8,5 mm	NAT RETT.	0002346	0001264	0001263	0001266	0001265	P. 10,90
Gradone Top 32x120x4,5x2	8,5 mm	NAT RETT.	0002347	0001268	0001267	0001270	0001269	P. 188,50
Angolare Top SX 32x120x4,5x2	8,5 mm	NAT RETT.	0002348	0001272	0001271	0001274	0001273	P. 218,50
Angolare Top DX 32x120x4,5x2	8,5 mm	NAT RETT.	0002349	0001276	0001275	0001278	0001277	P. 218,50

* Fino ad esaurimento scorte l'art. verrà consegnato a spessore 7 mm. / The item will be delivered in a 7 mm thickness while stocks last.

GRES PORCELLANATO A MASSA COLORATA
FULL BODY COLORED PORCELAIN
CLASSIFICAZIONE SECONDO NORME EN 14411 (ISO 13006) ALLEGATO G GRUPPO B1a GL
CLASSIFICATION IN ACCORDANCE WITH EN 14411 (ISO 13006) ANNEX G GROUP B1a GL























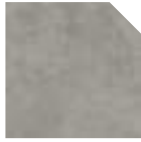





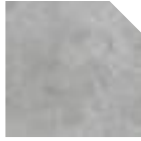

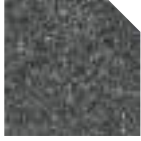

PROPRIETÀ FISICO-CHIMICHE PHYSICAL-CHEMICAL PROPERTIES	NORMA NORM	VALORE PRESCRITTO DALLE NORME VALUE PRESCRIBED FROM THE NORMS	NAT.	R11
RESISTENZA ALLO SCIVOLAMENTO SLIP RESISTANCE	B.C.R.A. C.A.	μ 0,19 SCIVOLOSITÀ PERICOLOSA - DANGEROUSLY SLIPPERY $0,20 < \mu < 0,39$ SCIVOLOSITÀ ECCESSIVA - EXCESSIVELY SLIPPERY	> 0,40	> 0,40
	B.C.R.A. G.B.	$0,40 < \mu < 0,74$ ATTRITO SODDISFACENTE - SATISFACTORY GRIP μ 0,75 ATTRITO ECCELLENTE - EXCELLENT GRIP	> 0,40	> 0,40
	ASTM C 1028 (S.C.O.F.)	SLIP RESISTANT (> 0,60)	> 0,60 DRY > 0,60 WET	> 0,60 DRY > 0,60 WET
	DIN 51130	IN FUNZIONE DELL'AMBIENTE O DELLA ZONA DI LAVORO BASING ON THE ENVIRONMENT OR THE WORKING AREA	R10	R11
	DIN 51097	-	A+B	A+B+C
	ANSI A 137-1:2012 (D.C.O.F.)	> 0,42	> 0,42	> 0,42

MULTIPLE SENSATIONS

MULTIPLE SENSATIONS È LA MATERIOTECA DI FLAVIKER, UN CONTENITORE DI MATERIE DIVERSE SAPIENTEMENTE COMBINATE INSIEME PER DARE VITA AD ATMOSFERE SORPRENDENTI ED IN LINEA CON LE PRINCIPALI TENDENZE DEL DESIGN CONTEMPORANEO.

MULTIPLE SENSATIONS FROM FLAVIKER IS A COLLECTION OF DIFFERENT MATERIALS WHICH CAN BE COMBINED TO CREATE STRIKING AND ORIGINAL ATMOSPHERES IN LINE WITH THE LATEST TRENDS IN CONTEMPORARY DESIGN.

COZY	HYPER	RIVER	HANGAR	RE_TOUR	SUPREME EVO
 HAVANA	 TAUPE	 MOON	 SMOKE	 FOG	 NOIR LAURENT
 DESERT	 TAUPE	 EARTH	 ASH	 ROPE	 NOIR LAURENT
 BROWN	 GREY	 ECRU	 SAND	 IVORY	 ONYX PREMIUM
 HONEY	 SILVER	 ECRU	 COAL	 FOG	 NOIR LAURENT
 BARK	 GREY	 LEAD	 COAL	 MUD	 CLASSIC MARQUINIA
CHROME					
 WHITE	 BLACK				



Dakota

GRES PORCELLANATO A MASSA COLORATA / FULL BODY COLORED PORCELAIN



NATURALE



AVANA

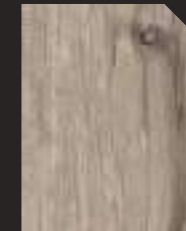

GRIGIO



TORTORA

Formati / Sizes

8,5 mm

40x170 nat

20x170 nat

20x120 nat/R11

30x120 nat

20x80 nat

20 mm X20

30x180 R11

30x120 R11

30 mm X30

30x120 R11

NATURALE

8,5 mm				20 mm X20		
40x170	NAT	DK 4713 R	30x180	R11	0008915	
20x170	NAT	DK 2713 R	30x120	R11	DK 3113 M	
20x120	NAT	DK 2113 R				
	R11	DK 2113 S				
30x120	NAT	DK 3113 R	30 mm X30			
20x80	NAT	DK 2813 R	30x120	R11	0009240	

AVANA

8,5 mm				20 mm X20		
40x170	NAT	DK 4730 R	30x120	R11	DK 3130 M	
20x170	NAT	DK 2730 R				
20x120	NAT	DK 2130 R				
	R11	DK 2130 S				
30x120	NAT	DK 3130 R				
20x80	NAT	DK 2830 R				

GRIGIO

8,5 mm						
40x170	NAT	DK 4722 R				
20x170	NAT	DK 2722 R				
20x120	NAT	DK 2122 R				
	R11	DK 2122 S				
30x120	NAT	DK 3122 R				
20x80	NAT	DK 2822 R				

TORTORA

8,5 mm						
40x170	NAT	DK 4723 R				
20x170	NAT	DK 2723 R				
20x120	NAT	DK 2123 R				
	R11	DK 2123 S				
30x120	NAT	DK 3123 R				
20x80	NAT	DK 2823 R				





NATURALE



AVANA



GRIGIO



TORTORA

8,5 mm 40x170	NAT RETT.	DK 4713 R	DK 4730 R	DK 4722 R	DK 4723 R	M. 73,50
8,5 mm 20x170	NAT RETT.	DK 2713 R	DK 2730 R	DK 2722 R	DK 2723 R	M. 73,50
8,5 mm 20x120	NAT RETT.	DK 2113 R	DK 2130 R	DK 2122 R	DK 2123 R	M. 53,90
8,5 mm 20x120	R11 RETT. RESERVE	DK 2113 S	DK 2130 S	DK 2122 S	DK 2123 S	M. 53,90
8,5 mm 30x120	NAT RETT.	DK 3113 R	DK 3130 R	DK 3122 R	DK 3123 R	M. 58,50
8,5 mm 20x80	NAT RETT.	DK 2813 R	DK 2830 R	DK 2822 R	DK 2823 R	M. 45,50
20 mm 30x180 X20	R11 RETT.	0008915	-	-	-	M. 100,50
20 mm 30x120 X20	R11 RETT.	DK 3113 M	DK 3130 M	-	-	M. 87,90
30 mm 30x120 X30	R11 RETT.	0009240	-	-	-	M. 142,50

X20

Per la serie completa vedi pag.: 249 / For the complete collection see at page: 249

X30

Per la serie completa vedi pag.: 255 / For the complete collection see at page: 255

DECORI DECORS



5x120
DK DP 131 LIST. DAKOTA NATURALE RESERVE
P. 9,50



6x30
DK DF 131 FASCIA DAKOTA NATURALE
P. 14,90



5x120
DK DP 301 LIST. DAKOTA AVANA RESERVE
P. 9,50



6x30
DK DF 301 FASCIA DAKOTA AVANA
P. 14,90



5x120
DK DP 231 LIST. DAKOTA TORTORA RESERVE
P. 9,50



6x30
DK DF 231 FASCIA DAKOTA TORTORA
P. 14,90



DECORI E PEZZI SPECIALI
DECORS AND SPECIAL TRIMS



NATURALE











AVANA

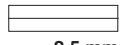

GRIGIO



TORTORA

 8,5 mm	Listellato 3D 20x80	NAT RETT.	DK MD 132	-	DK MD 222	-	M. 221,90
 8,5 mm	Mosaico 30x30	NAT RETT.	DK MO 13M	DK MO 30M	DK MO 22M	DK MO 23M	M. 115,90
 8,5 mm	Battiscopa 6,5x80	NAT RETT.	DK BN 139	DK BN 309	DK BN 229	DK BN 239	P. 9,50
 8,5 mm	Battiscopa 6,5x120	NAT RETT.	DK BN 132	DK BN 302	DK BN 222	DK BN 232	P. 10,90
 8,5 mm	Elemento Elle Reserve 15x60x4	R11 RETT.	DK EN 136	DK EN 306	DK EN 226	DK EN 236	P. 51,90
 8,5 mm	Gradone Top 32x120x4,5x2	NAT RETT.	DK RT 132 A	DK RT 302 A	DK RT 222 A	DK RT 232 A	P. 188,50
 8,5 mm	Angolare Top SX 32x120x4,5x2	NAT RETT.	DK RA 13S	DK RA 30S	DK RA 22S	DK RA 23S	P. 218,50
 8,5 mm	Angolare Top DX 32x120x4,5x2	NAT RETT.	DK RA 13D	DK RA 30D	DK RA 22D	DK RA 23D	P. 218,50

GRES PORCELLANATO A MASSA COLORATA

FULL BODY COLORED PORCELAIN

CLASSIFICAZIONE SECONDO NORME EN 14411 (ISO 13006) ALLEGATO G GRUPPO B1a GL

CLASSIFICATION IN ACCORDANCE WITH EN 14411 (ISO 13006) ANNEX G GROUP B1a GL



PROPRIETÀ FISICO-CHIMICHE PHYSICAL-CHEMICAL PROPERTIES	NORMA NORM	VALORE PRESCRITTO DALLE NORME VALUE PRESCRIBED FROM THE NORMS	NAT.	R11
RESISTENZA ALLO SCIVOLAMENTO SLIP RESISTANCE	B.C.R.A. C.A.	μ 0,19 SCIVOLOSITÀ PERICOLOSA - DANGEROUSLY SLIPPERY $0,20 < \mu < 0,39$ SCIVOLOSITÀ ECCESSIVA - EXCESSIVELY SLIPPERY	> 0,40	> 0,40
	B.C.R.A. G.B.	$0,40 < \mu < 0,74$ ATTRITO SODDISFACENTE - SATISFACTORY GRIP μ 0,75 ATTRITO ECCELLENTE - EXCELLENT GRIP	> 0,40	> 0,40
	ASTM C 1028 (S.C.O.F.)	SLIP RESISTANT (> 0,60)	> 0,60 DRY > 0,60 WET	> 0,60 DRY > 0,60 WET
	DIN 51130	IN FUNZIONE DELL'AMBIENTE O DELLA ZONA DI LAVORO BASING ON THE ENVIRONMENT OR THE WORKING AREA	R10	R11
	DIN 51097	-	A+B	A+B+C
	ANSI A 137-1:2012 (D.C.O.F.)	> 0,42	> 0,42	> 0,42

Zen

GRES PORCELLANATO A MASSA COLORATA / FULL BODY COLORED PORCELAIN



BONE



HONEY



CAMEL



OAK

Formati / Sizes

8,5 mm

20x120 nat

• ZEN
OAK
20X120



Zen

WOOD

BONE

8,5 mm
20x120 NAT 0004938

HONEY

8,5 mm
20x120 NAT 0004939





CAMEL

8,5 mm
20x120 NAT 0004940

OAK

8,5 mm
20x120 NAT 0004941



						
		BONE	HONEY	CAMEL	OAK	
8,5 mm 20x120	NAT RETT.	0004938	0004939	0004940	0004941	M. 53,90

						
		BONE	HONEY	CAMEL	OAK	
Battiscopa 6,5x120	NAT RETT.	0004946	0004947	0004948	0004949	P. 10,90

GRES PORCELLANATO A MASSA COLORATA
FULL BODY COLORED PORCELAIN
CLASSIFICAZIONE SECONDO NORME EN 14411 (ISO 13006) ALLEGATO G GRUPPO B1a GL
CLASSIFICATION IN ACCORDANCE WITH EN 14411 (ISO 13006) ANNEX G GROUP B1a GL



PROPRIETÀ FISICO-CHIMICHE PHYSICAL-CHEMICAL PROPERTIES	NORMA NORM	VALORE PRESCRITTO DALLE NORME VALUE PRESCRIBED FROM THE NORMS	NAT.
RESISTENZA ALLO SCIVOLAMENTO SLIP RESISTANCE	B.C.R.A. C.A.	μ 0,19 SCIVOLOSITÀ PERICOLOSA - DANGEROUSLY SLIPPERY $0,20 < \mu < 0,39$ SCIVOLOSITÀ ECCESSIVA - EXCESSIVELY SLIPPERY	> 0,40
	B.C.R.A. G.B.	$0,40 < \mu < 0,74$ ATTRITO SODDISFACENTE - SATISFACTORY GRIP $\mu > 0,75$ ATTRITO ECCELLENTE - EXCELLENT GRIP	> 0,40
	ASTM C 1028 (S.C.O.F.)	SLIP RESISTANT (> 0,60)	> 0,60 DRY > 0,60 WET
	DIN 51130	IN FUNZIONE DELL'AMBIENTE O DELLA ZONA DI LAVORO BASING ON THE ENVIRONMENT OR THE WORKING AREA	R10
	DIN 51097	-	A+B
	ANSI A 137-1:2012 (D.C.O.F.)	> 0,42	> 0,42



Decor & Wall

ART WALLS	210
W_ALL	220
NAVONA	224
CHROME	228



• ART WALLS
SHADOW
120X280

• NORDIK WOOD
GOLD
10X60

Art Walls

GRES PORCELLANATO / PORCELAIN TILES



BEYOND



DEGRADÈ



DRIPPING



GLASS



FRESCO



SHADOW



LANDSCAPE

Formati / Sizes

6 mm

120x280 nat/lux

Art Walls

6 mm

BEYOND



120x280
0010092 ART WALLS BEYOND LUX RETT.
 M. 183,50

Articolo composto da 2 pattern grafici diversi che non prevedono agganci tra loro e miscelati in modo casuale. Non si garantisce pertanto la presenza costante di tutti i soggetti.
 This item is produced with 2 different graphic patterns, randomly packed and delivered.



ART WALLS
 BEYOND LUX
 120X280

ROCKIN'
 LAVA
 120X120

6 mm

DEGRADÈ

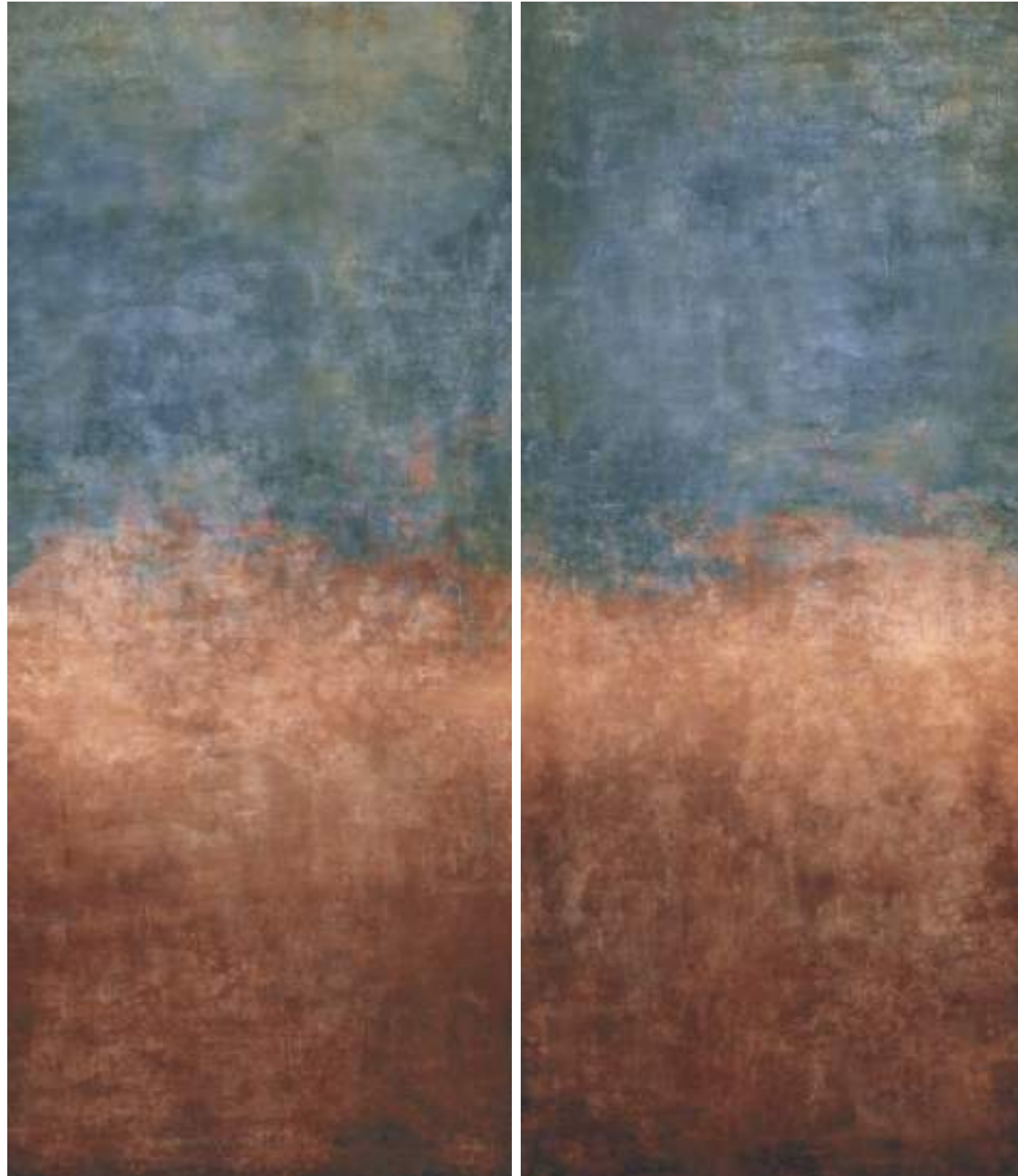

120x280
0010091 ART WALLS DEGRADÈ LUX RETT.
M. 183,50

Articolo composto da 2 pattern grafici diversi che non prevedono agganci tra loro e miscelati in modo casuale. Non si garantisce pertanto la presenza costante di tutti i soggetti.
This item is produced with 2 different graphic patterns, randomly packed and delivered.

6 mm

DRIPPING



120x280
0010571 ART WALLS DRIPPING LUX RETT.
M. 183,50

Articolo composto da 2 pattern grafici diversi che non prevedono agganci tra loro e miscelati in modo casuale. Non si garantisce pertanto la presenza costante di tutti i soggetti.
This item is produced with 2 different graphic patterns, randomly packed and delivered.

Art Walls

6 mm

GLASS



120x280
0010570 ART WALLS GLASS LUX RETT.
M. 183,50

6 mm

FRESCO

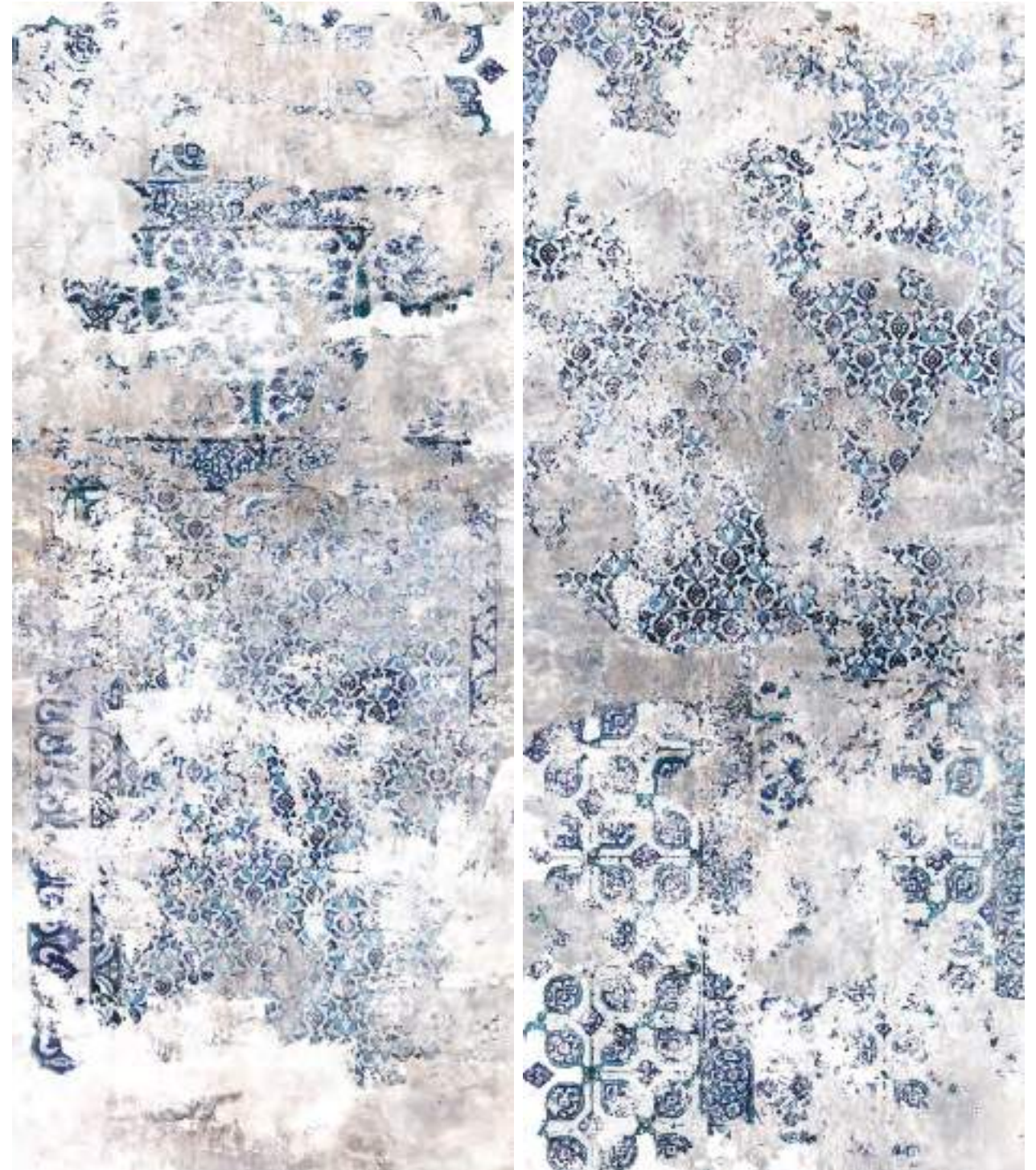

120x280
0010090 ART WALLS FRESCO NAT RETT.
M. 152,90

Articolo composto da 2 pattern grafici diversi che non prevedono agganci tra loro e miscelati in modo casuale. Non si garantisce pertanto la presenza costante di tutti i soggetti.
This item is produced with 2 different graphic patterns, randomly packed and delivered.

6 mm

SHADOW



120x280
0010089 ART WALLS SHADOW NAT RETT.
M. 152,90

Articolo composto da 2 pattern grafici diversi che non prevedono agganci tra loro e miscelati in modo casuale. Non si garantisce pertanto la presenza costante di tutti i soggetti.
This item is produced with 2 different graphic patterns, randomly packed and delivered.

6 mm

LANDSCAPE



120x280
0010088 ART WALLS LANDSCAPE NAT RETT.
M. 152,90

Articolo composto da 2 pattern grafici diversi che non prevedono agganci tra loro e miscelati in modo casuale. Non si garantisce pertanto la presenza costante di tutti i soggetti.
This item is produced with 2 different graphic patterns, randomly packed and delivered.

GRES PORCELLANATO
PORCELAIN TILES
CLASSIFICAZIONE SECONDO NORME EN 14411 (ISO 13006) ALLEGATO G GRUPPO B1a
CLASSIFICATION IN ACCORDANCE WITH EN 14411 (ISO 13006) ANNEX G GROUP B1a



• W_ALL
SAGE
30X120

• COZY
HAVANA
20X120

W_all

PASTA BIANCA DA RIVESTIMENTO / WHITE BODY WALL TILES



WHITE

MILK

SAND

OYSTER

NUTMEG

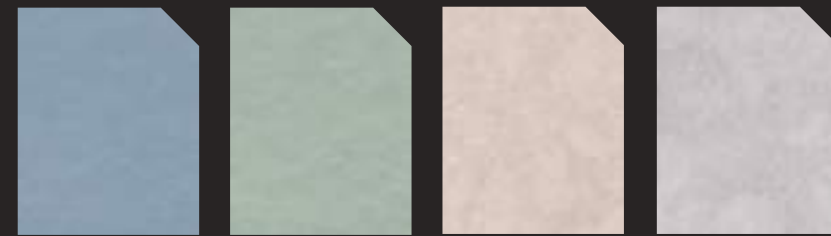

DUSTY BLUE

SAGE

STONE BEIGE

STONE GRIGIO

Formati / Sizes

7 mm

60x120 nat

30x120 nat

7 mm



30x120
WA 3110W W_ALL WHITE RETT.
M. 62,50



30x120
0004328 W_ALL TONES SAND RETT.
M. 62,50



30x120
0004333 W_ALL TONES OYSTER RETT.
M. 62,50



30x120
0004329 W_ALL TONES NUTMEG RETT.
M. 62,50



30x120
0004330 W_ALL TONES DUSTY BLUE RETT.
M. 62,50



30x120
0004331 W_ALL TONES SAGE RETT.
M. 62,50

222



30x120
WA 3110 S W_ALL WHITE PLEATS RETT.
M. 68,50



60x120
WA 6110 W W_ALL WHITE RETT.
M. 62,50

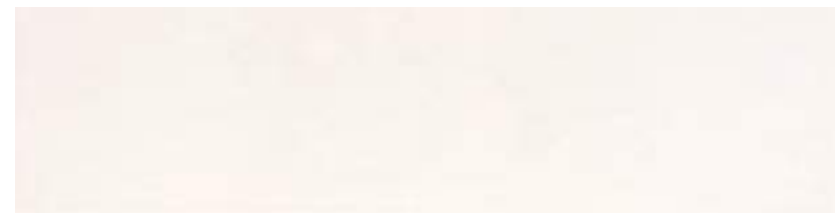

30x120
WA 3111 W W_ALL MILK RETT.
M. 62,50

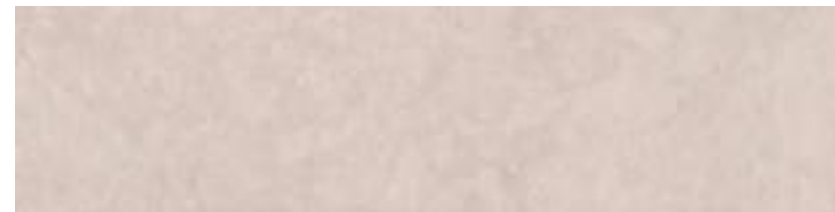

30x120
WA 3130 W W_ALL STONE BEIGE RETT.
M. 62,50



30x120
WA 3122 W W_ALL STONE GRIGIO RETT.
M. 62,50

MATITE ALLUMINIO - ALUMINIUM STRIPS

Articoli realizzati in alluminio anodizzato per l'uso a parete, adatti a raccordare piastrelle di diverso spessore (8,5/7/6 mm). Avvertenze per la posa e la pulizia a pag 265
Anodized Aluminium strips for use between wall tiles of different thicknesses (8,5/7/6 mm). Instructions for installation and cleaning page 265



MATITA ALLUMINIO 0,5X120 

Parte superiore arrotondata. Rounded top.

 **MATITA ALLUMINIO**
000086 P. 23,50

Parte superiore arrotondata e colorata con resine acriliche. Rounded top colored with acrylic resins.

 **MATITA ALLUM. ORO**
0008535 P. 31,50

 **MATITA ALLUM. RAME SCURO**
0008534 P. 31,50

 **MATITA ALLUM. WHITE**
0000087 P. 31,50

 **MATITA ALLUM. TERRACOTTA**
0008530 P. 31,50

 **MATITA ALLUM. BLU**
0008532 P. 31,50

 **MATITA ALLUM. VERDE**
0008531 P. 31,50

 **MATITA ALLUM. ARDESIA**
0008533 P. 31,50

 **MATITA ALLUM. BLACK**
0000088 P. 31,50

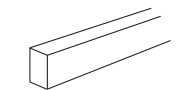

MATITA ALLUMINIO 0,5X120 

Parte superiore piatta colorata in bagno galvanico. Flat top colored in galvanic bath.

 **MATITA ALLUM. BRONZO**
0000557 P. 38,90

 **MATITA ALLUM. RAME**
0000556 P. 38,90

PASTA BIANCA DA RIVESTIMENTO - CLASSIFICAZIONE SECONDO NORME EN 14411 (ISO 13006) ALLEGATO L GRUPPO BIII
WHITE BODY WALL TILES - CLASSIFICATION IN ACCORDANCE WITH EN 14411 (ISO 13006) ANNEX L GROUP BIII

223



• **NAVONA**
HONEY VEIN
40X120

• **NAVONA**
DIAMONDS HONEY
40X120

• **NORDIK WOOD**
GOLD
20X120

Navona

PASTA BIANCA DA RIVESTIMENTO / WHITE BODY WALL TILES



BONE VEIN



HONEY VEIN

Formati / Sizes

6 mm

40x120 nat

6 mm



40x120
0007074 BONE VEIN RETT.
M. 69,50



40x120
0007076 DIAMONDS BONE VEIN RETT.
M. 79,50



40x120
0007075 HONEY VEIN RETT.
M. 69,50



40x120
0007077 DIAMONDS HONEY VEIN RETT.
M. 79,50

ABBINAMENTO CON TINTE UNITE - MATCHING WITH SOLID COLOURS

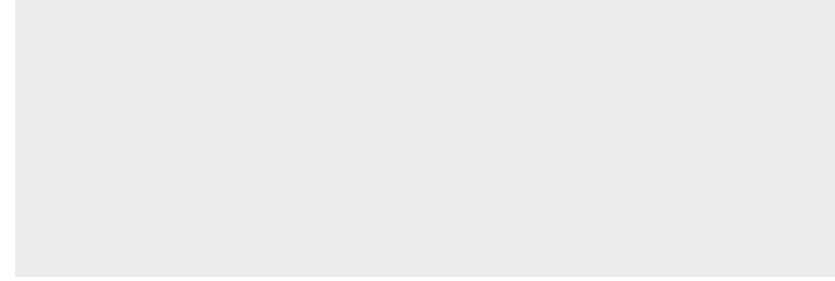

40x120
0007283 CHROME WHITE MATT RETT.
M. 69,50
0007284 CHROME WHITE GLOSSY RETT.
M. 69,50

MATITE ALLUMINIO - ALUMINIUM STRIPS

Articoli realizzati in alluminio anodizzato per l'uso a parete, adatti a raccordare piastrelle di diverso spessore (8,5/7/6 mm). Avvertenze per la posa e la pulizia a pag 265
Anodized Aluminium strips for use between wall tiles of different thicknesses (8,5/7/6 mm). Instructions for installation and cleaning page 265

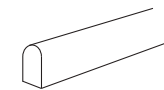

MATITA ALLUMINIO 0,5X120 

Parte superiore arrotondata. Rounded top.

 **MATITA ALLUM. BIANCO**
000086 P. 23,50

Parte superiore arrotondata e colorata con resine acriliche.
Rounded top colored with acrylic resins.

 **MATITA ALLUM. ORO**
0008535 P. 31,50

 **MATITA ALLUM. RAME SCURO**
0008534 P. 31,50



MATITA ALLUM. WHITE
000087 P. 31,50



MATITA ALLUM. TERRACOTTA
0008530 P. 31,50



MATITA ALLUM. BLU
0008532 P. 31,50



MATITA ALLUM. VERDE
0008531 P. 31,50



MATITA ALLUM. ARDESIA
0008533 P. 31,50



MATITA ALLUM. BLACK
000088 P. 31,50

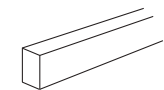

MATITA ALLUMINIO 0,5X120 

Parte superiore piatta colorata in bagno galvanico
Flat top colored in galvanic bath.

 **MATITA ALLUM. BRONZO**
0000557 P. 38,90

 **MATITA ALLUM. RAME**
0000556 P. 38,90



• **CHROME**
WHITE SOFT
120X280

• **BLUE SAVOY**
BLUE
120X280

• **BLUE SAVOY**
BLUE
120X280

• **NORDIK WOOD**
GOLD
20X120

Chrome

GRES PORCELLANATO TUTTA MASSA / FULL BODY PORCELAIN



WHITE

BLACK

Formati / Sizes

6 mm

160x320 nat / lux

120x280 soft / lux

Chrome

WHITE

6 mm
160x320 NAT 0005374
 LUX 0005376
120x280 SOFT 0008044
 LUX 0008639

BLACK

6 mm
160x320 NAT 0005373
120x280 SOFT 0008638

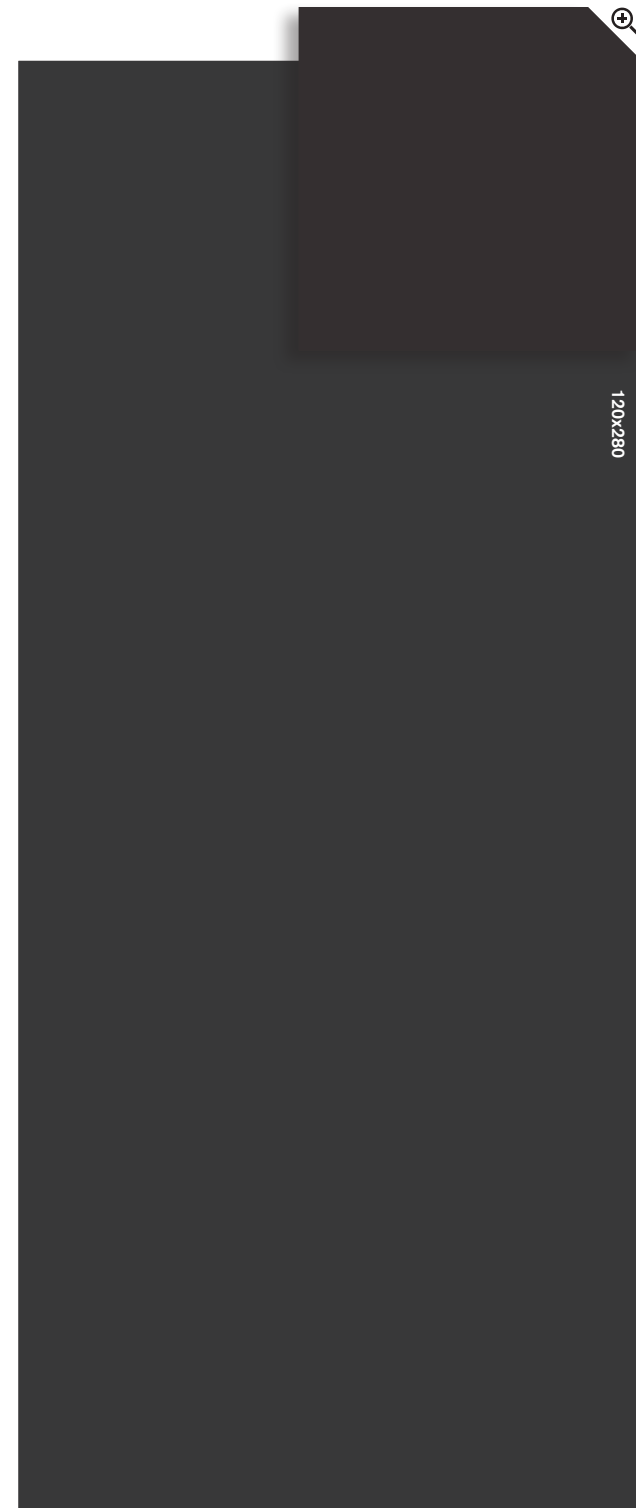
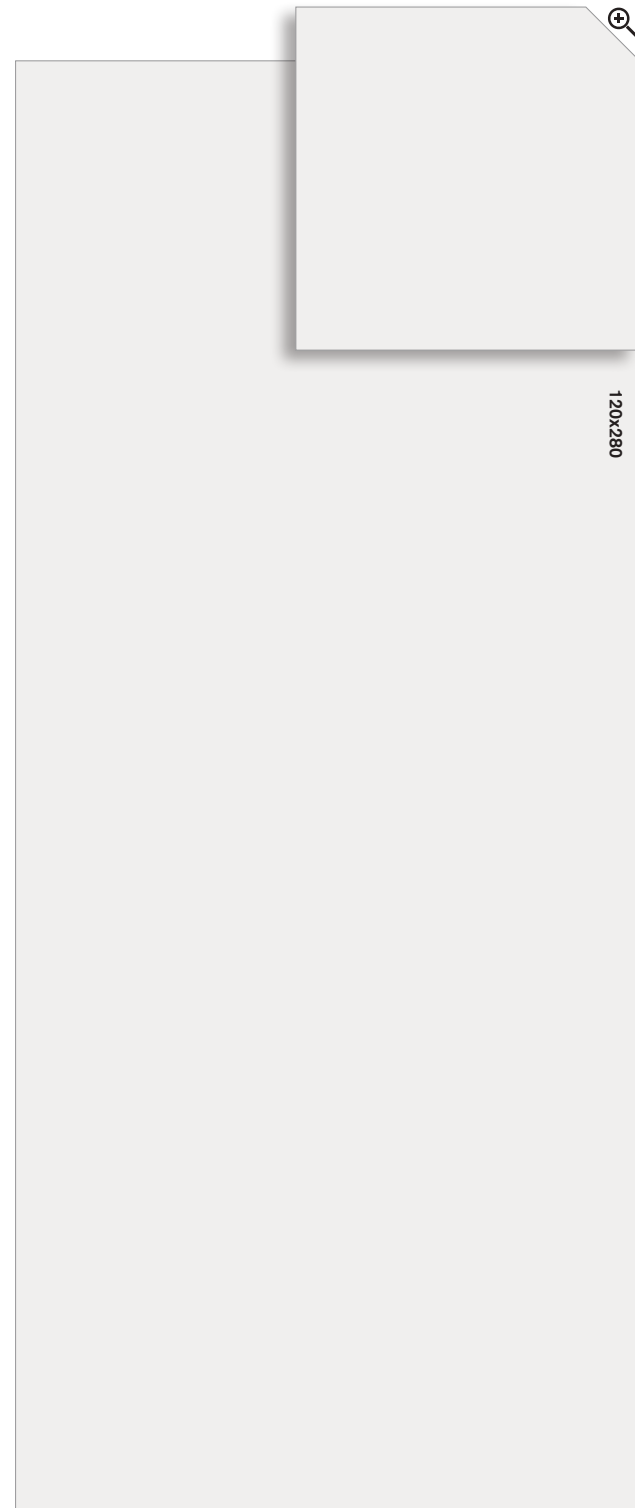

WHITE



BLACK

		WHITE	BLACK	
6 mm	NAT RETT.	0005374	0005373	M. 146,90
160x320	LUX RETT.	0005376	-	M. 166,50
6 mm *	SOFT RETT.	0008044	0008638	M. 116,90
120x280	LUX RETT.	0008639	-	M. 134,90

* Fino ad esaurimento scorte l'art. verrà consegnato nel formato 120x278 o 120x270 spessore 6 mm. / The item will be delivered in sizes 120x278 mm (thickness 6 mm) or 120x270 mm (thickness 6 mm) while stocks last.

RIVESTIMENTO IN PASTA BIANCA WHITE BODY WALL TILES

6 mm	MATT RETT.	0007283	-	M. 69,50
40x120	GLOSSY RETT.	0007284	-	M. 69,50



GRES PORCELLANATO TUTTA MASSA
 FULL BODY PORCELAIN
 CLASSIFICAZIONE SECONDO NORME EN 14411 (ISO 13006) ALLEGATO G GRUPPO BIa UGL
 CLASSIFICATION IN ACCORDANCE WITH EN 14411 (ISO 13006) ANNEX G GROUP BIa UGL





Outdoor Porcelain Tiles

X20 20 mm	ROCKIN'	236
	HYPER	237
	RIVER	238
	HANGAR	239
	STILL NO_W	240
	BLUE SAVOY	241
	REBEL	242
	NORDIK STONE	243
	RE_TOUR	244
	NAVONA	245
	FORWARD	246
	NORDIK WOOD	247
	COZY	248
	DAKOTA	249

X30 30 mm	BACKSTAGE	254
	NORDIK STONE	254
	REBEL	255
	NAVONA	255
	DAKOTA	255

GRES PORCELLANATO A MASSA COLORATA / FULL BODY COLORED PORCELAIN



• **X20 ROCKIN'**
GREY
60X120



• **X20 BLUE SAVOY**
MOON
60X120



• **RE TOUR**
FOG
60X120

• **X20 RE TOUR**
FOG
60X90



• **X20 NORDIK WOOD**
GOLD
30X180

• **HYPER**
WHITE
120X280

• **X20 BLUE SAVOY**
GREY
60X120

• **X20 NORDIK WOOD**
GOLD
30X180



• **X20 REBEL**
BRONZE
90X90

X20 Rockin'

OUTDOOR 20MM

GRAPHIC VARIATIONS



Grey

R 11

COLOURS

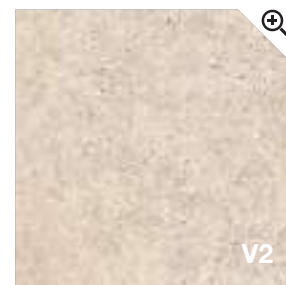

60x120
0010146
ROCKIN' GREY 20 R11 RET
M.87,90

60x120
0010145
ROCKIN' DESERT 20 R11 RET
M.87,90

X20 Hyper

OUTDOOR 20MM

GRAPHIC VARIATIONS



Silver

R 11

COLOURS

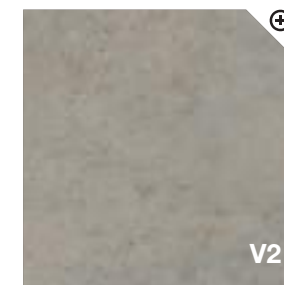
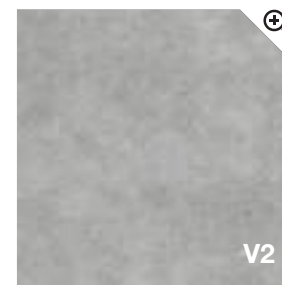

60x120
0002770
HYPER SILVER 20 MM R11 RETT.
M.87,90

60x120
0002771
HYPER GREY 20 MM R11 RETT.
M.87,90

60x120
0002772
HYPER TAUPE 20 MM R11 RETT.
M.87,90

120x120
0008346
HYPER SILVER 20 MM R11 RETT.
M.108,50

120x120
0008415
HYPER WHITE 20 MM R11 RETT.
M.108,50

X20 River _

OUTDOOR 20MM

GRAPHIC VARIATIONS

Lead



R 11

COLOURS

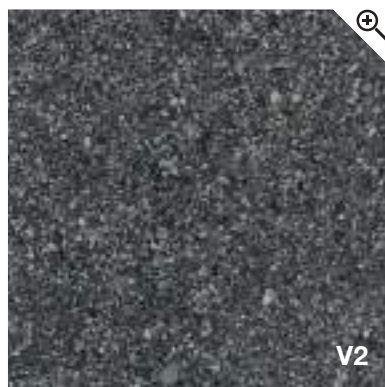

60x120
0001790
RIVER LEAD 20 MM R11 RETT.
M.87,90

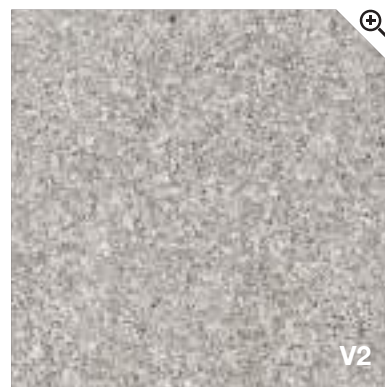

60x120
0001789
RIVER ECRU 20 MM R11 RETT.
M.87,90

X20 Hangar _

OUTDOOR 20MM

GRAPHIC VARIATIONS

Smoke



R 11

COLOURS

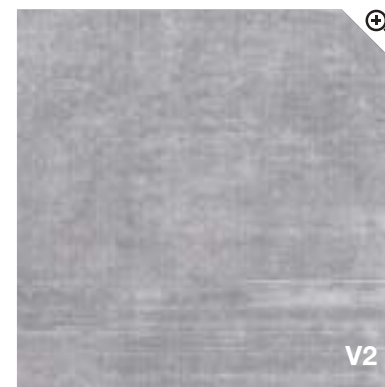

60x120
0000951
HANGAR SMOKE 20 MM R11 RETT.
M.87,90



60x120
0000952
HANGAR COAL 20 MM R11 RETT.
M.87,90

X20 Still No_w _

OUTDOOR 20MM

GRAPHIC VARIATIONS



R 11

COLOURS



60x120
0000948
STILL NO_W SAND 20 MM R11 RETT.
M.87,90



60x120
0000949
STILL NO_W GRAY 20 MM R11 RETT.
M.87,90

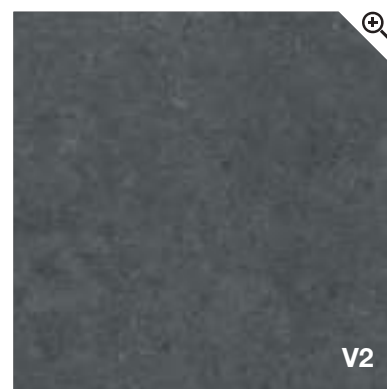

60x120
0000950
STILL NO_W COAL 20 MM R11 RETT.
M.87,90

X20 Blue Savoy _

OUTDOOR 20MM

GRAPHIC VARIATIONS



R 11

COLOURS



60x120
0006338
BLUE SAVOY GREY 20 MM R11 RETT.
M.87,90

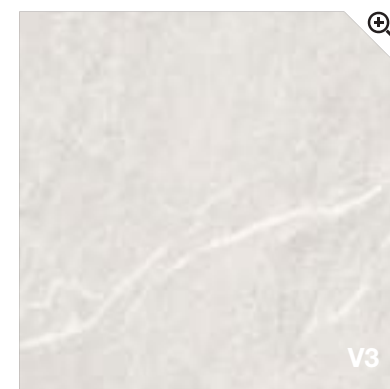

60x120
0008358
BLUE SAVOY MOON 20 MM R11 RETT.
M.87,90



60x120
0006339
BLUE SAVOY GRAPHITE 20 MM R11 RETT.
M.87,90

X20 Rebel

OUTDOOR 20MM

X20 Nordik Stone

OUTDOOR 20MM

GRAPHIC VARIATIONS

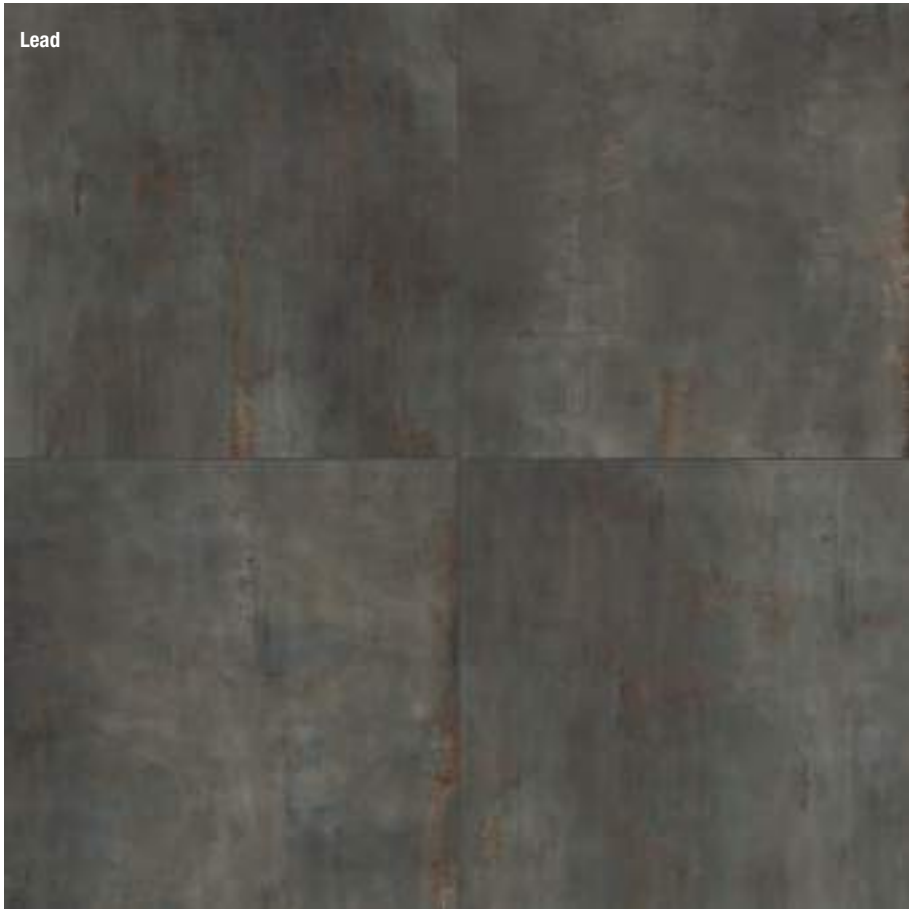

R 11

GRAPHIC VARIATIONS

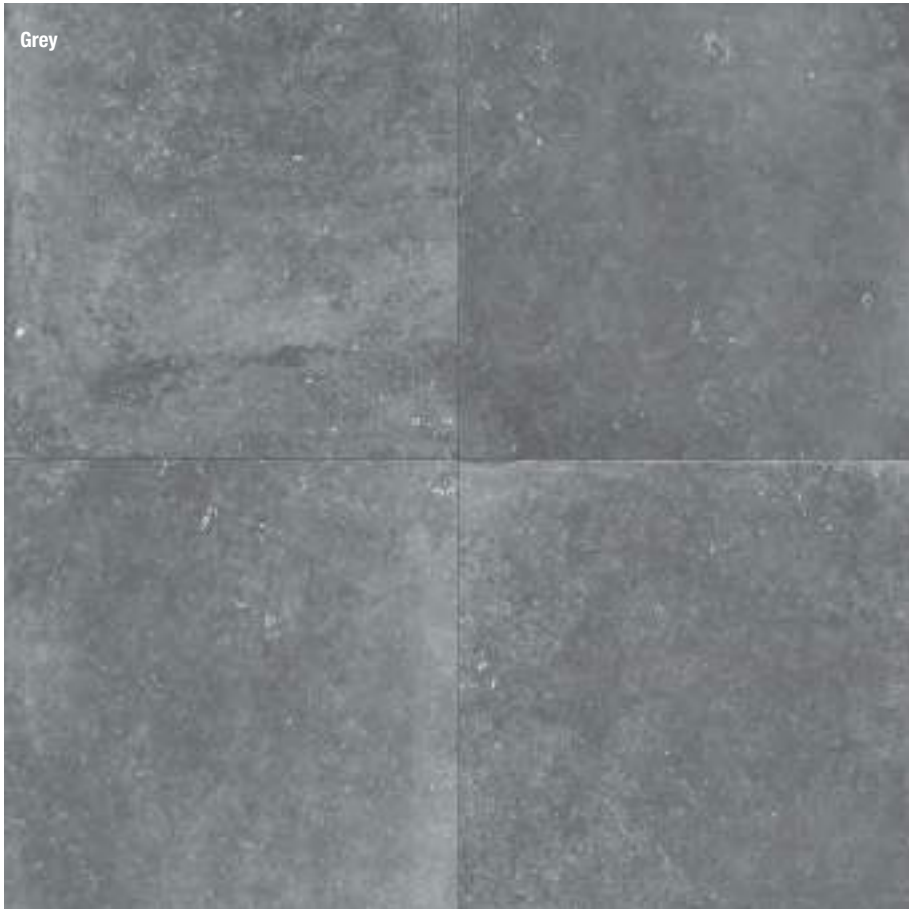

R 11

COLOURS



V2

90x90
0004252
REBEL LEAD 20 MM R11 RETT.
M.91,50



V2

90x90
0004251
REBEL BRONZE 20 MM R11 RETT.
M.91,50



V2

90x90
0004253
REBEL SILVER 20 MM R11 RETT.
M.91,50

COLOURS

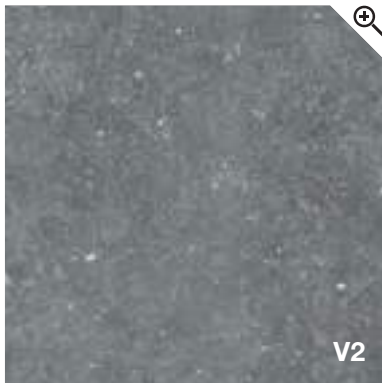

V2

90x90
0004236
NORDIK STONE GREY 20 MM R11 RETT.
M.91,50

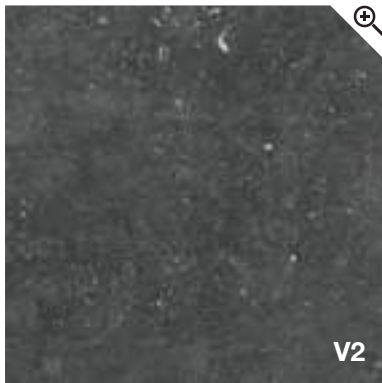

V2

90x90
0004237
NORDIK STONE BLACK 20 MM R11 RETT.
M.91,50



V2

90x90
0004238
NORDIK STONE SAND 20 MM R11 RETT.
M.91,50

X20 Re_Tour __

OUTDOOR 20MM

GRAPHIC VARIATIONS



Fog

R 11

COLOURS



V3

60x90
0007178
RE_TOUR FOG 20 MM R11 RETT.
M.83,50



V3

60x90
0007177
RE_TOUR ROPE 20 MM R11 RETT.
M.83,50

X20 Navona

OUTDOOR 20MM

GRAPHIC VARIATIONS



Honey Vein

Honey Cross

R 11

COLOURS



V2

60x90
0007180
NAVONA HONEY VEIN 20 MM R11 RETT.
M.83,50



V2

60x90
0007181
NAVONA HONEY CROSS 20 MM R11 RETT.
M.83,50

X20 Forward

OUTDOOR 20MM

X20 Nordik Wood

OUTDOOR 20MM

GRAPHIC VARIATIONS



R 11

COLOURS

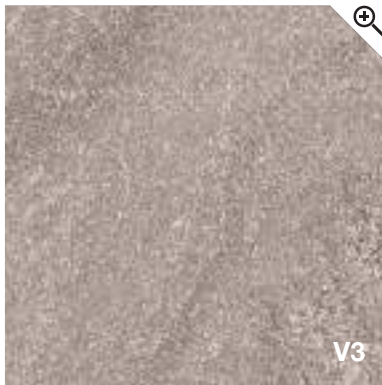

40x80
FW 4830 M
FORWARD EARTH 20 MM R11 NAT.
M.78,90

GRAPHIC VARIATIONS



R 11

COLOURS

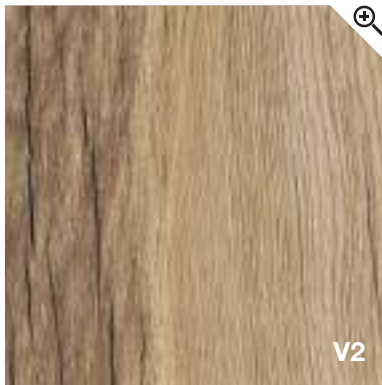

30x120
0004816
NORDIK WOOD GOLD 20 MM R11 RETT.
M.87,90

30x180
0006454
NORDIK WOOD GOLD 20 MM R11 RETT.
M.100,50



30x120
0004815
NORDIK WOOD BEIGE 20 MM R11 RETT.
M.87,90

30x180
0008906
NORDIK WOOD BEIGE 20 MM R11 RETT.
M.100,50

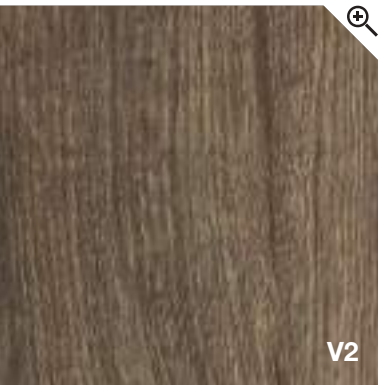

30x180
0006455
NORDIK WOOD BROWN 20 MM R11 RETT.
M.100,50

X20 Cozy _

OUTDOOR 20MM

X20 Dakota _

OUTDOOR 20MM

GRAPHIC VARIATIONS



R 11

GRAPHIC VARIATIONS



R 11

COLOURS



30x120
0003084
 COZY HAVANA 20 MM R11 RETT.
 M.87,90

30x180
0006566
 COZY HAVANA 20 MM R11 RETT.
 M.100,50



30x120
0003085
 COZY BARK 20 MM R11 RETT.
 M.87,90



30x180
0006567
 COZY BROWN 20 MM R11 RETT.
 M.100,50

COLOURS







30x120
DK 3113 M
 DAKOTA NATURALE 20 MM R11 RETT.
 M.87,90

30x180
0008915
 DAKOTA NATURALE 20 MM R11 RETT.
 M.100,50

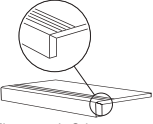
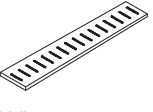

30x120
DK 3130 M
 DAKOTA AVANA 20 MM R11 RETT.
 M.87,90

PEZZI SPECIALI SPECIAL TRIMS

	 Bullnose	 Elemento L	 Elemento L Grip	 Griglia	 Ang. Griglia SX	 Ang. Griglia DX
		20x40x5 2 P. 70,50	20x40x5 2 P. 88,50	20x80 2 P. 243,90	20x80 2 P. 332,90	20x80 2 P. 332,90
FORWARD EARTH	-	FW EL 30 M	0007118	FW GR 30 M	FW GS 30 M	FW GD 30 M
	90x90 1 P. 199,50	15x90x5 2 P. 132,90	15x90x5 2 P. 154,90	18x90 4 P. 221,90	18x90 4 P. 288,50	18x90 4 P. 288,50
REBEL BRONZE	0007850	0004255	0007096	0004258	0004261	0004264
REBEL LEAD	0007851	0004256	0007097	0004259	0004262	0004265
REBEL SILVER	0007852	0004257	0007098	0004260	0004263	0004266
NORDIK STONE GREY	0007848	0004239	0007094	0004242	0004245	0004248
NORDIK STONE BLACK	0007849	0004240	0007095	0004243	0004246	0004249
NORDIK STONE SAND	0008904	0004241	0008905	0004244	0004247	0004250
NORDIK WOOD GOLD 30x180	-	0006558	0007107	0006560	0006562	0006564
NORDIK WOOD BEIGE 30x180	-	0008907	0008908	0008909	0008910	0008911
NORDIK WOOD BROWN 30x180	-	0006559	0007108	0006561	0006563	0006565
COZY HAVANA 30x180	-	0006568	0007105	0006570	0006572	0006574
COZY BROWN 30x180	-	0006569	0007106	0006571	0006573	0006575
DAKOTA NATURALE 30x180	-	0008916	0008917	0008918	0008919	0008920
	60x120 1 P. 188,50	15x60x5 2 P. 99,50	15x60x5 2 P. 110,50	15x60 4 P. 188,50	15x60 4 P. 254,90	15x60 4 P. 254,90
ROCKIN' DESERT	0010459	0010461	0010463	0010465	0010467	0010469
ROCKIN' GREY	0010460	0010462	0010464	0010466	0010468	0010470
HYPER SILVER	0007840	0002773	0007089	0002776	0002779	0002782
HYPER GREY	0007841	0002774	0007090	0002777	0002780	0002783
HYPER TAUPE	0007842	0002775	0007091	0002778	0002781	0002784
RIVER LEAD	-	0002278	0007088	0002280	0002282	0002284
RIVER ECRU	-	0002277	0007087	0002279	0002281	0002283
HANGAR SMOKE	-	0001018	0007085	0001020	0001022	0001024
HANGAR COAL	-	0001019	0007086	0001021	0001023	0001025
STILL_NO_W SAND	0007837	0001015	0007082	0001006	0001009	0001012
STILL_NO_W GRAY	0007838	0001016	0007083	0001007	0001010	0001013
STILL_NO_W COAL	0007839	0001017	0007084	0001008	0001011	0001014
BLUE SAVOY MOON	0008359	0008360	0008361	0008362	0008363	0008364
BLUE SAVOY GREY	0007843	0006340	0007103	0006342	0006344	0006346
BLUE SAVOY GRAPHITE	0007844	0006341	0007779	0006343	0006345	0006347
	60x90 1 P. 165,90	15x60x5 2 P. 99,50	15x60x5 2 P. 110,50	15x60 4 P. 188,50	15x60 4 P. 254,90	15x60 4 P. 254,90
NAVONA HONEY VEIN	0007859	0006350	0007104	0006351	0006352	0006353
NAVONA HONEY CROSS	0007860	0007184	0007185	0007186	0007187	0007188
RE_TOUR ROPE	0007857	0006030	0007101	0006032	0006034	0006036
RE_TOUR FOG	0007858	0006031	0007102	0006033	0006035	0006037
	30x120 1 P. 143,90	15x60x5 2 P. 99,50	15x60x5 2 P. 110,50	15x60 4 P. 188,50	15x60 4 P. 254,90	15x60 4 P. 254,90
NORDIK WOOD BEIGE 30x120	0007868	0004817	0007099	0004819	0004821	0004823
NORDIK WOOD GOLD 30x120	0007869	0004818	0007100	0004820	0004822	0004824
COZY HAVANA 30x120	0007866	0003105	0007092	0003107	0003109	0003111
COZY BARK 30x120	0007867	0003106	0007093	0003108	0003110	0003112
DAKOTA NATURALE 30x120	0007870	DK EL 13 M	0007113	DK GR 13 M	DK GS 13 M	DK GD 13 M
DAKOTA AVANA 30x120	0007871	DK EL 30 M	0007114	DK GR 30 M	DK GS 30 M	DK GD 30 M

INFORMAZIONI TECNICHE TECHNICAL DETAILS

POSA TRADIZIONALE
TRADITIONAL INSTALLATION



La posa tradizionale è ideale per la realizzazione di pavimentazioni carrabili. Traditional installation is ideal for floorings that will be driven over by vehicles.

POSA A SECCO SU SABBIA
DRY INSTALLATION ON SAND



La posa su sabbia permette di creare percorsi e camminamenti per spiagge e stabilimenti balneari. Installing on top of sand is ideal for creating paths and walkways on beaches and beach bars.

POSA A SECCO SU GHIAIA
DRY INSTALLATION ON GRAVEL



La posa su ghiaia permette il perfetto drenaggio delle acque piovane. Installing on gravel enables perfect drainage of rainwater.

POSA SOPRAELEVATA DA ESTERNO
OUTDOOR RAISED LAYING SYSTEM



Il sistema di pavimentazione sopraelevata prevede l'utilizzo di supporti portanti di tipo autolivellante, regolabili oppure fissi che si adattano con semplicità e sicurezza ad ogni tipo di pavimento sottostante. Il sistema permette la realizzazione di piani di posa con altezze variabili, da terra, comprese fra 25 e 270 mm. L'indipendenza della pavimentazione dai supporti garantisce l'assorbimento di eventuali movimenti strutturali. Il sistema sopraelevato non necessita di massetto in cemento e consente una diminuzione del peso sulla struttura portante. Le fughe aperte tra una piastrella ed un'altra consentono un facile deflusso dell'acqua piovana evitando tutti i rischi di accumulo o di ristagno. La presenza dell'intercapedine fra il piano di calpestio e il piano di appoggio favorisce l'aerazione e l'isolamento termico. Questa soluzione permette inoltre il passaggio di impianti e tubazioni nell'intercapedine, e la facile ispezione degli stessi una volta installata la pavimentazione.

The raised floor system foresees the use of self-levelling, adjustable or fixed load bearing supports that easily adapt to the floor below in total safety. The system is suitable to create laying designs with variable heights from the ground, which range between 25 and 270 mm. The independence of the flooring from the supports guarantees the absorption of any structural movements. The raised system does not require a cement screed and reduces the load on the bearing structure. The open joints between the tiles allow rainwater to easily drain off, avoiding any risk of water accumulation or stagnation. The gap between the tread surface and the support surface favours ventilation and heat insulation. This solution allows for the installation of systems and piping in the gap, which can be easily inspected even once the floor has been installed.

POSA A SECCO SU ERBA
DRY INSTALLATION ON GRASS



La posa diretta su erba permette di creare percorsi e camminamenti integrandosi perfettamente nell'ambiente. Installing directly on top of grass enables the creation of paths and walkways that blend in perfectly with the surroundings.

Per informazioni sull'utilizzo dei supporti per pavimentazione sopraelevata, consultare il catalogo X20. To see more about the use of self-levelling for raised floor consult the X20 catalog.

SOLUZIONI PER SUPERFICI CARRABILI URBANE E RESIDENZIALI DRIVE-OVER SURFACES SOLUTIONS FOR URBAN AND RESIDENTIAL SPACES

I prodotti X30, grazie allo spessore maggiorato di 30 mm, hanno le caratteristiche tecniche necessarie per la posa di tutte le situazioni carrabili in esterno, dagli spazi residenziali privati fino ai centri urbani.

In caso di traffico leggero, come nei viali, nei cortili e nei parcheggi delle abitazioni, la pavimentazione può essere installata senza incollaggio. In questo caso il materiale si stende su una base di aggregati lapidei di varia granulometria compattati, avendo cura di utilizzare i comuni distanziatori in materiale plastico.

Nelle zone sottoposte a traffico elevato, come percorsi stradali e piazze cittadine, è invece necessario effettuare la posa su massetto cementizio con malta d'allettamento, seguendo procedimenti analoghi a quelli utilizzati per la posa dei materiali naturali.

With their extra-large 30 mm thickness, X30 slabs have the necessary technical characteristics for use in any outdoor vehicular application, from private residential areas to urban centres.

For light traffic situations such as driveways, courtyards and residential parking spaces, the slabs can be installed without adhesive. In this case, they should be laid on a base of compacted stone aggregates of various sizes and positioned using ordinary plastic spacers.

In heavy traffic areas such as roads and city squares, the slabs should be laid on a cement screed with bedding mortar following similar procedures to those used for the installation of natural materials.



TRAFFICO LEGGERO
LIGHT TRAFFIC



POSA A SECCO SU GHIAIA
DRY LAYING ON GRAVEL

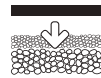

TRAFFICO LEGGERO
LIGHT TRAFFIC



POSA A SECCO SU GHIAIA
DRY LAYING ON GRAVEL



TRAFFICO URBANO
URBAN TRAFFIC

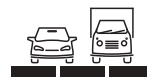

POSA SU MASSETTO
LAYING ON CEMENT SCREED



X30 DAKOTA
NATURALE
30X120

GRES PORCELLANATO / PORCELAIN TILES

BACKSTAGE



90x90
0009235
GRAPHITE 30 MM R11 RETT.
M.142,50

BACKSTAGE



90x90
0009236
ASH 30 MM R11 RETT.
M.142,50

NORDIK STONE



90x90
0009237
BLACK 30 MM R11 RETT.
M.142,50

REBEL



60x60
0009238
SILVER 30 MM R11 RETT.
M.120,50

NAVONA



60x60
0009239
HONEY CROSS 30 MM R11 RETT.
M.120,50

DAKOTA



30x120
0009240
NATURALE 30 MM R11 RETT.
M.142,50



Technical Information

WIDE	258
AUTOLEVELING	263
GUIDA ALLA CONSULTAZIONE	263
CONSULTATION GUIDE	
CONSIGLI POSA E PULIZIA	264
INSTALLATION AND CLEANING ADVICE	
CARATTERISTICHE TECNICHE	268
TECHNICAL CHARACTERISTICS	
CONDIZIONI GENERALI DI VENDITA	271
GENERAL SALES TERMS AND CONDITIONS	
IMBALLI	276
PACKAGING	
ECOSOSTENIBILITÀ	279
ECO-SUSTAINABILITY	

CERAMIC R-EVOLUTION

Il progetto WIDE FLAVIKER parte dalla rivoluzionaria tecnologia produttiva CONTINUA+, che permette di produrre lastre in gres porcellanato robuste e leggere allo stesso tempo, grazie allo spessore ridotto di 6 mm, fino alla dimensione record di 160x320 cm. Il nuovo sistema di pressatura prevede la compattazione a secco delle materie prime e consente di ottenere superfici particolarmente apprezzabili sia per la qualità estetica che per le performance tecniche.

FLAVIKER's WIDE collection consists of tough yet lightweight porcelain slabs with a thickness of just 6 mm and a record size of 160x320 cm produced using the revolutionary CONTINUA+ technology. The new pressing system involves dry compaction of raw materials and is able to produce surfaces that combine excellent aesthetic quality with outstanding technical performance.



WIDE & STRONG

WIDE è perfettamente idoneo sia per il rivestimento che per la pavimentazione, in ambito residenziale e commerciale. Lo spessore 6 mm consente di mantenere un'ottima resistenza al carico di rottura reale.

WIDE is ideal as both a floor and wall covering in residential and commercial projects. The 6 mm thickness enables it to maintain excellent breaking strength in real situations.



LITE GOES WIDE

Lo spessore 6 mm consente di ridurre il peso per mq con interessanti vantaggi in termini di maneggevolezza e movimentazione.

The 6 mm thickness results in a reduced weight per square metre, bringing significant advantages in terms of ease of working and handling.



WIDE IS LEVELING

La combinazione fra impasto ad elevata plasticità, spessore e grande dimensione, dona particolare elasticità al prodotto, per ottenere risultati di posa sempre impeccabili.

The combination of a body with high plasticity, thickness and dimensions makes for a highly elastic product that delivers consistently flawless results.



EASY AS WIDE

La formulazione dell'impasto, unita alla compattazione a secco e alla cottura in forni di nuova concezione, genera un gres particolarmente facile da tagliare e lavorare.

The chemical formulation of the body combined with the raw material dry compaction process produces a porcelain slab that is easy to cut and work with.



WIDE MEANS GREEN

L'impasto contiene il 40% minimo di materie prime di qualità recuperate da altri processi produttivi, per questo i prodotti WIDE possono essere accreditati all'interno del sistema internazionale LEED.

As the body contains a minimum of 40% high-quality raw materials recycled from other production processes, WIDE collection products qualify for LEED international certification.

PESO WEIGHT

FLAVIKER 8,5 mm = 20,0 Kg x mq
FLAVIKER 6 mm = 14,5 Kg x mq

indicatore di flessibilità flexibility index	deflessione massima sotto carico di 350 N maximum deflection under load of 350 N	lato/length 2400 mm	> 50 mm
		lato/length 2800 mm	> 70 mm
		lato/length 3200 mm	> 100 mm

NEW DIMENSIONS

Uno degli obiettivi del progetto WIDE è quello di fornire un materiale ceramico tecnologicamente avanzato facilmente utilizzabile in contesti anche molto diversi, per dimensione e per destinazione d'uso. WIDE è un vero e proprio programma di formati, tutti rettificati, pensati per coprire a 360° le esigenze legate alla progettazione, a partire dagli spazi residenziali, fino alle grandi opere in ambito pubblico e commerciale.

One of the aims of the WIDE project is to supply a hi-tech ceramic material that is easy to use in very different sizes and applications. WIDE comes in a large selection of sizes, all rectified, ideal for uses ranging from residential through to large-scale works in public and commercial spaces.

EVERYWHERE YOU LIKE

Tenendo conto delle principali qualità del materiale, tra cui la robustezza, la resistenza agli sbalzi termici, oltre allo spessore contenuto e alla facilità di lavorazione, le grandi lastre WIDE ampliano la destinazione d'uso del gres porcellanato. Sempre meno fughe e sempre più spazio alla creatività di progettisti e interior designers, che grazie ai prodotti WIDE possono apprezzare la versatilità di una ceramica senza più confini.

Taking account of the material's key qualities, including strength, thermal shock resistance, low thickness and ease of working, the WIDE large-size slabs extend the fields of use of porcelain. The WIDE collection has fewer joints while giving enormous creative freedom to architects and interior designers, who appreciate the versatility of this ceramic surface without limits.



PAVIMENTI INTERNI
INDOOR FLOORS



RIVESTIMENTI INTERNI
INDOOR WALLS

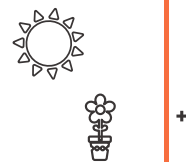

FACCIATE ESTERNE
INCOLLATE E VENTILATE
GLUED AND VENTILATED
EXTERIOR FAÇADES

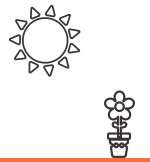

PAVIMENTI AREE ESTERNE
OUTDOOR FLOORS



PIANI LAVORO CUCINE
KITCHEN COUNTERTOPS



TOP E FINITURE PER AMBIENTI
BAGNO
BATHROOM VANITY TOPS AND
SHELVES



ELEMENTI DI ARREDO E DESIGN
PER INTERNI
INTERIOR FURNISHING AND
DESIGN ELEMENTS

POSA MOVIMENTAZIONE DELLE LASTRE

Durante le verifiche preliminari sul cantiere è opportuno accertare anche la possibilità di movimentare facilmente le lastre all'interno dei locali di posa. Tutti i formati che superano i 100 cm sia di lunghezza che di larghezza devono essere maneggiati da 2 posatori. Per una corretta gestione delle lastre, a partire dalla fase di apertura degli imballi, è necessario avvalersi di dispositivi idonei per la movimentazione. Per la movimentazione manuale e la successiva posa in opera delle lastre WIDE 160x320, al fine di garantire la sicurezza per gli operatori e l'integrità del materiale, è vivamente consigliato l'utilizzo di barre di movimentazione con ventose. 1

Per gli altri formati WIDE inferiori può essere sufficiente l'utilizzo delle sole ventose, anche in relazione allo spessore di 6 mm, che da una maggiore resistenza al prodotto. 2

Gli appositi carrelli di movimentazione sono ideali sul cantiere come "magazzino" per una o più lastre, oltre che per effettuare in totale sicurezza l'operazione di spalmatura dell'adesivo sul retro della lastra. 3

LAYING HANDLING THE SLABS

When performing a preparatory inspection of the site, it is important to check whether the slabs can be handled easily in the installation area. All sizes in excess of 100 cm in either direction must be handled by 2 installers. Always use proper handling equipment to handle the slabs, from unpacking onwards.

When handling and laying WIDE 160x320 cm slabs by hand, use handling bars with suction cups to safeguard both the material and the installers themselves. 1

For smaller WIDE sizes, it may be sufficient to use just suction cups, especially given that the product is 6 mm thick and therefore quite robust. 2

Handling carts are ideally suited for holding slabs on site as well as for applying the adhesive to the back of the slab in total safety. 3



TAGLIO DELLE LASTRE

È opportuno effettuare le operazioni di taglio su una superficie piana, stabile e planare. È consigliato l'utilizzo di guide da taglio professionali con carrello incisore. 4

Una volta rimossa la lastra dall'imballo e posizionata sul piano di lavoro segnare alle due estremità la dimensione da asportare. Posizionare e bloccare la guida di taglio, tenendo conto della distanza del disco di taglio. 5

Incidere le estremità della lastra per circa 5 cm spingendo il carrello di incisione dall'interno verso l'esterno, procedere poi con l'incisione della lastra avendo cura di esercitare una pressione ed un avanzamento del carrello costanti per tutta la lunghezza del taglio.

Traslare la lastra in modo da portare la linea di incisione al di fuori del piano di lavoro di circa 5/10 cm.

Rimuovere la guida di incisione ed iniziare l'operazione di troncatura posizionando l'apposita pinza in corrispondenza della linea incisa; esercitare una pressione leggera e progressiva verso il basso. Quest'operazione risulterà molto semplice in quanto i prodotti Wide sono privi di tensionature e per questo facilmente lavorabili. 6

A questo punto si può procedere con la finitura, che dovrà essere effettuata utilizzando gli appositi tamponi diamantati o in alternativa mediante dischi resinosi abrasivi. 7/8

CUTTING THE SLABS

We recommend cutting the slabs on a flat, stable surface (table). Use professional cutting guides with a cutting slide. 4

Remove the slab from its packaging and place it on the table, then mark the cut at both ends. Locate and lock the cutting guide (make sure to account for the cutting disk offset). 5

Cut the ends of the slab by pushing the slide about 5 cm from the interior to the edge of the slab, then cut the slab in a single smooth, even stroke at constant pressure.

Slide the slab so that the cut line is about 5 to 10 cm beyond the edge of the table.

Remove the cutting guide and shear off the excess material with the clamp located at the cut line; exert gradual, light pressure downwards. This is made particularly easy by the fact that

Wide products have no tensioning and are thus easy to work. 6

You can now finish the slab using diamond pads or abrasive resin disks. 7/8

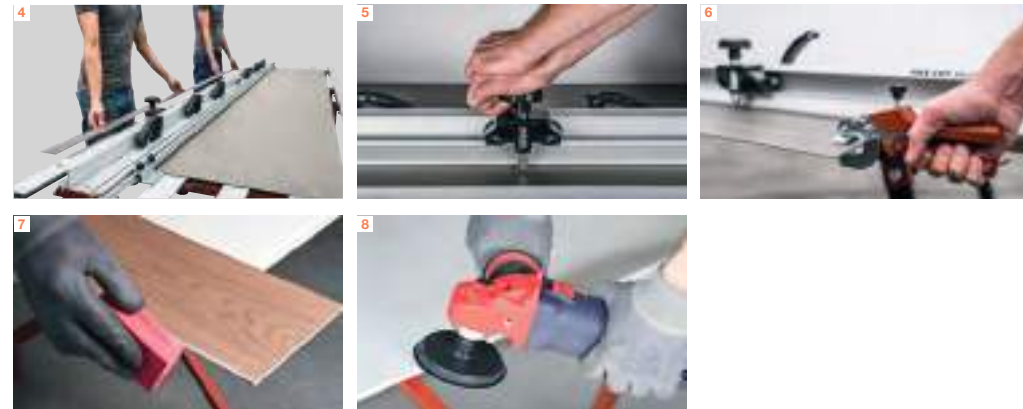

TAGLI A L/SCASSI/ FORI RETTANGOLARI

Una volta tracciata sulla lastra la porzione da asportare è opportuno eseguire, in corrispondenza del punto di congiunzione delle linee, fori di diametro 6/8 mm con foretti diamantati a umido o a secco. 9

Congiungere poi i fori mediante una smerigliatrice angolare equipaggiata con disco diamantato (diametro max. 125 mm) 10

CUTS L CUTS / RECESSED CUTS / RECTANGULAR HOLES

Once you have marked the cut on the slab, drill through the corners of the cut with a dry or wet 6 or 8 mm diamond bit. 9

Now join up the holes with an angle grinder fitted with a diamond disk (maximum dia. 125 mm) 10

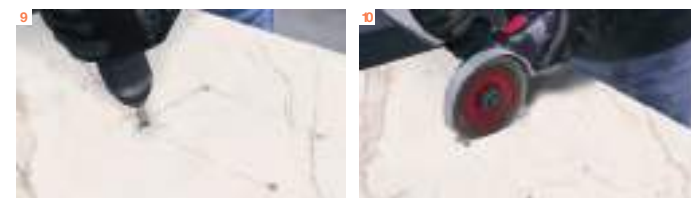

INCOLLAGGIO

Le lastre WIDE richiedono l'utilizzo della tecnica a doppia spalmatura, ovvero il collante dev'essere applicato sia sul fondo di posa che sul retro della lastra. **11**
 Assicurarsi che la superficie da rivestire sia consistente, planare, priva di polvere e di unti/grassi, così come è bene rimuovere le polveri che possono trovarsi a contatto delle lastre. Stendere il collante sulla superficie da rivestire con spatola a denti inclinati con dente minimo di 8mm con movimenti lineari e mai circolari.
 Stendere il collante sul retro della lastra con spatola dentata mai inferiore a 5 mm (tenendo conto che la somma delle spatole utilizzate per sottofondo e lastra dev'essere compresa fra i 13 e i 14mm).
 Per garantire la perfetta posa dei prodotti WIDE occorre far defluire per vibrazione le bolle d'aria che si possono formare fra la lastra e l'adesivo fino a ottenere il "letto pieno" di collante. Per fare ciò è consigliabile avvalersi di un battitore manuale in gomma oppure utilizzare gli appositi dispositivi elettrici batti-piastrelle. **12/13**
 In relazione al grande formato è consigliato l'utilizzo di distanziali livellanti facendo attenzione che lo strato di adesivo fra lastra e massetto sia almeno di 4 mm, per evitare interruzioni nella massa adesiva. **14/15**
 La fuga minima consigliata, in relazione alla posizione dei giunti di dilatazione, è di 2 mm. Nel caso di pareti e pavimenti a contatto, da posare entrambi con lastre ceramiche, è indispensabile rispettare questa larghezza minima per garantire un perfetto risultato nel tempo. A rivestimento è possibile realizzare fughe inferiori in base alle opportune verifiche tecniche da effettuarsi sul cantiere. Le fughe dovranno essere riempite per almeno i 2/3 dello spessore con l'apposito sigillante, pertanto occorre prestare attenzione all'eventuale presenza di residui di adesivo all'interno.

GLUING

WIDE slabs must be back-buttered; in other words, the adhesive must be applied both to the substrate and the back of the slab. **11**
 Make sure the surface is stable, flat, clear of grease and dust, and also wipe off any dust on the back of the slab.
 Apply the adhesive to the surface with an angled tooth trowel (at least 8 mm), in a linear motion (never in circles).
 Apply the adhesive to the back of the slab with a toothed trowel (at least 5 mm); note that the sum of the trowel sizes used for the slab and substrate must be 13 - 14 mm.
 To ensure perfect installation of WIDE products, use vibration to eliminate any bubbles between the slab and the adhesive to obtain a full bonding effect. Use either a rubber mallet or electric tile vibrator for this purpose. **12/13**
 When installing large sizes, we recommend using levelling spacers; the layer of adhesive between the slab and the substrate must be at least 4 mm thick to ensure continuity. **14/15**
 The expansion joint between slabs should be at least 2 mm wide. For contact walls and floors, both installed with ceramic slabs, this minimum dimension must be used to ensure a long-lasting result. A smaller joint width is possible when installing walls, following technical inspection on site. The joints must be filled to at least 2/3 of their depth with sealant; take care to remove all adhesive from the joint first.



Indicazioni tecniche sviluppate in collaborazione con Assoposa. Technical instructions developed in collaboration with Assoposa.



LOGISTICA NUOVI SISTEMI DI IMBALLO

L'innovazione della gamma WIDE si esprime anche attraverso la parte logistica del progetto. FLAVIKER Group rivoluziona il sistema di imballaggio delle lastre ed è a oggi l'unica azienda che ha portato il sistema a cavalletto impilabile alla dimensione di cm 75x284x147,5 (lastre 120x280) e 75x26x200 (lastre 26x200).

- Questi i principali vantaggi offerti:
- essendo impilabile permette di ottimizzare gli spazi all'interno dei magazzini.*
 - la profondità di 75 cm consente di sfruttare a pieno il volume di carico dei container (3 pallets ne occupano perfettamente la larghezza).
 - Il posizionamento verticale del prodotto garantisce una maggiore protezione delle lastre durante le fasi di trasporto.
 - facilita le operazioni sul cantiere in quanto le lastre si trovano già posizionate in verticale, il materiale è facilmente ispezionabile e removibile per l'installazione.
 - le dimensioni complessive del cavalletto consentono maggiori spazi di manovra all'interno dei locali di posa rispetto alle casse tradizionali e agevolano il sollevamento del materiale mediante mezzi meccanici (gru-montacarichi).
 - è caratterizzato da un sistema di regettatura che consente di liberare anche 1 solo collo alla volta, senza compromettere la stabilità del materiale che rimane sul pallet, evitando così il rischio di rotture. Le lastre dovranno essere liberate rispettando la sequenza opposta rispetto a quella con cui sono state confezionate, quindi iniziando dall'ultimo collo regettato.

LOGISTICS NEW PACKAGING SYSTEMS

Innovation in the WIDE range is also reflected in the project's logistics. FLAVIKER Group has revolutionised the packaging of ceramic slabs and is the only company to have expanded the stacking rack pallet system to the 75x284x147,5 (slabs 120x280) and 75x26x200 (slabs 26x200) cm size.

- This has the following advantages:
- stacking optimises the use of space in warehouses.*
 - the 75 cm depth enables full use of container load space (3 pallets fit perfectly side by side). The vertical positioning of the product better protects the slabs during shipping.
 - it facilitates work on site, since the slabs are already positioned vertically, making the material easy to inspect and remove for installation.
 - the overall size of the rack pallet provides greater space for manoeuvring in the installation area in comparison with conventional crates, and also makes it easier to lift the slabs mechanically (with a crane or lift).
 - the rack pallet system employs strapping which allows the user to remove a single package at a time without affecting the stability of the other packages on the pallet, thus minimising the risk of breakage. The slabs must be released from the packaging by reversing the packaging sequence, i.e. starting with the last package to have been strapped on.

CAVALLETTO impilabile Stackable Rack pallet

Formati Sizes
120x280
26x200

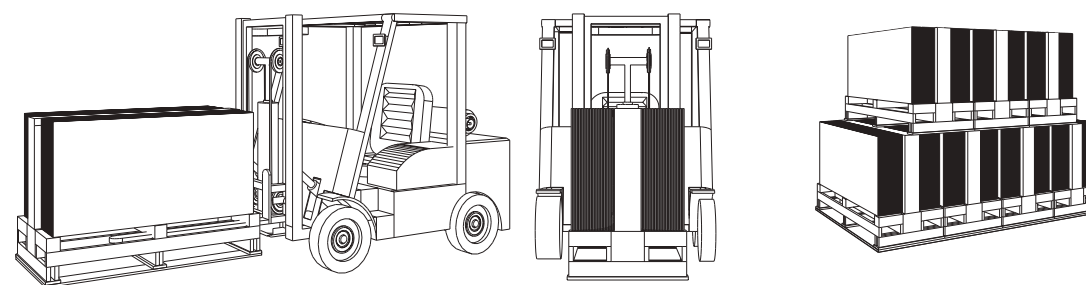
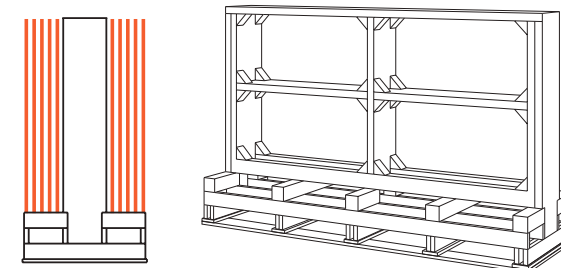

Modalità di trasporto consigliata per ottenere la massima visibilità.

Recommended transport system for maximum visibility.

*Esempio di sovrapposizione del rack pallet.
*Example of stacked rack pallets.

CARICO SU CAMION Truck loading

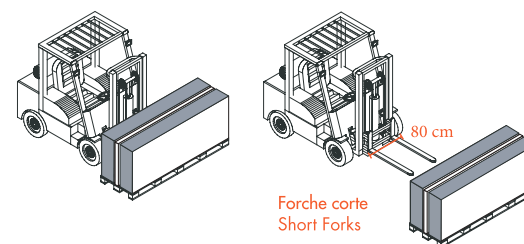

Forche corte Short Forks

CARICO SU CONTAINER Container loading

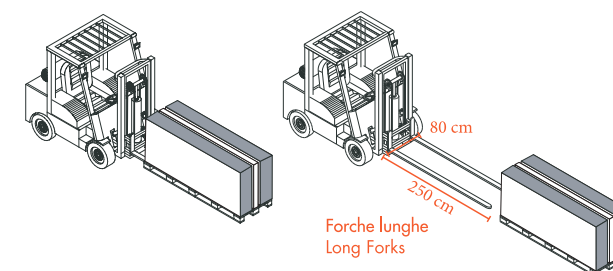

Forche lunghe Long Forks

WIDE

SUPERSIZE SLABS

CASSA - Crate

Impilabile Stackable

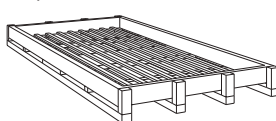

Ingombro Size
174x345x27,5
(160x320 RETT/LUX)
€ 220,00

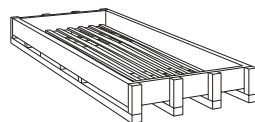

Ingombro Size
144x291x34
(120x280 LUX)
€ 150,00

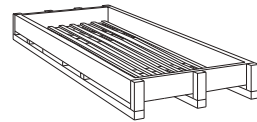

Ingombro Size
144x291x24
(120x280)
€ 90,00

Quantità massima 5 lastre
Maximum quantity 5 slabs

CAVALLETTO - Rack pallet

Impilabile Stackable

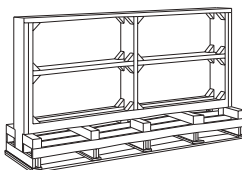

Ingombro Size
75x284x147,5
(120x280 RETT)
€ 200,00

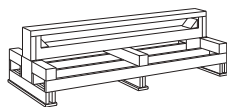

Ingombro Size
75x50x200
(26x200 RETT)
€ 60,00

CAVALLETTO PER CONTAINERS - Rack pallet for containers

Non impilabile Not stackable

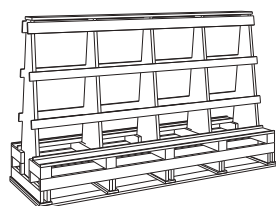

Ingombro Size
75x330x201
(160x320 RETT/LUX)
€ 335,00

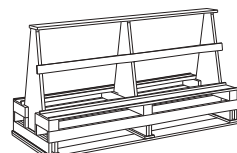

Ingombro Size
75x288x161
(120x280 RETT/LUX)
€ 295,00

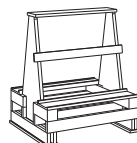

Ingombro Size
75x130x149
(120x120 RETT./LUX)

PALLET CON SPONDE - Pallet with sides

Impilabile Stackable

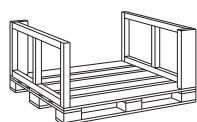

Ingombro Size
122x143x70
(120x120 LUX)
€ 40,00

PALLET PER ORDINI AL VENDUTO - Picking order pallet

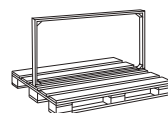

Ingombro Size
80x130x60
(60x120 30x120 80x80)
VERTICALE/VERTICAL

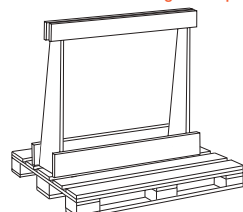

Ingombro Size
80x130x120
(120x120)
VERTICALE/VERTICAL
€ 40,00

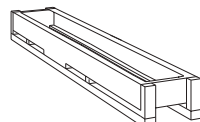

Ingombro Size
34x217x37
(26x200 RETT)

Su richiesta imballo standard con scatole orizzontali senza addebito
Standard packaging with laying boxes possible without charges

IMBALLI 12 MM - PACKAGING 12 MM

CASSA - Crate

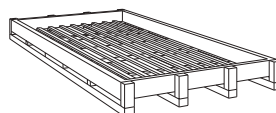

Ingombro Size
174x345x27,5
(163,5x323)
€ 220,00

CAVALLETTO CONTAINER LEGNO A - FRAME

Container Rack pallet wood A - frame

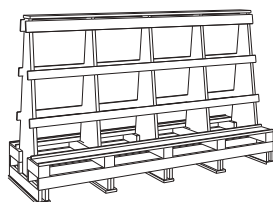

Ingombro Size
75x330x201
(163,5x323)
€ 335,00

CAVALLETTO CONTAINER METALLO A - FRAME

Container Rack pallet metal A - frame

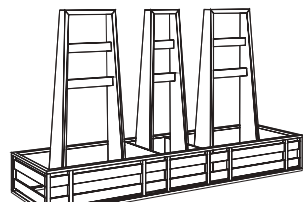

Ingombro Size
75x330x201
(163,5x323)
€ 515,00

LEGACCIO Bundle

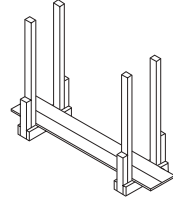

Ingombro Size
54x330x223
(163,5x323)
€ 240,00 (6 mm)
€ 210,00 (12 mm)
€ 240,00 (20 mm)

AUTO-LEVELING™

Facile installazione - Easy laying

CARATTERISTICHE

Auto-Leveling garantisce la massima facilità di posa ai listoni di grande formato. La tecnologia si basa sull'impiego di impasti a base di materie prime per loro natura altamente stabili e resistenti, ma al tempo stesso ad elevata plasticità, che conferiscono a questa tipologia di prodotti qualità uniche. Il materiale ottenuto, caratterizzato da un minimo grado di convessità, aderisce perfettamente al massetto. Una volta posata, la piastrella si auto-livella, mantenendo una perfetta planarità. La tecnologia Auto-Leveling si applica alle lastre ceramiche nei formati 20x170, 40x170 cm (sp 8,5mm) e 26x200 (sp. 7mm).

CHARACTERISTICS

Auto-Leveling guarantees the maximum ease of installation for large-format planks. The technology uses raw materials that combine stability and strength with high plasticity, giving unique qualities to this type of product. The resultant tiles have a small degree of convexity and bond perfectly to the screed. Once installed, the tiles self-level and maintain perfect flatness. Auto-Leveling technology is used for ceramic tiles in sizes 20x170, 40x170 cm (thickness 8,5mm) and 26x200 (thickness 7mm).



Lastre prodotte con materie prime ad elevata plasticità, resistenti ma flessibili.
Ceramic slabs manufactured with highly plastic raw materials, strong and flexible at the same time.



Appoggiate su qualsiasi superficie, anche non perfettamente planare, le lastre si auto-livellano.
Laid on the screed they self-level, even if the surface is not perfectly flat.

50% OK

Il prodotto auto-leveling agevola la posa tradizionale, si monta senza distanziali livellanti, seguendo qualsiasi schema di posa. Auto-leveling tiles help the traditional fixing, every installation pattern can be achieved, without leveling spacers.

indicatore di flessibilità flexibility index	deflessione massima sotto carico di 350 N maximum deflection under load of 350 N	lato/length 1200 mm	> 20 mm
		lato/length 1700 mm	> 30 mm
		lato/length 2000 mm	> 50 mm

GUIDA ALLA CONSULTAZIONE / CONSULTATION GUIDE

CATEGORIA PREZZO:

M= prezzo espresso in Euro da calcolarsi al mq
P= prezzo espresso in Euro da calcolarsi al pezzo

Pricing categories:

M= price in euro per square meter
P= price in euro per unit

30x30

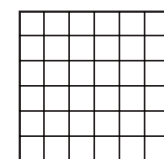

Formato
Size

UC MO 101
MOSAICO
M. 104,00



Codice articolo
Article code

Pezzi per scatola
Pieces per box

VARIAZIONE CROMATICA

Colour shade variation | Variation de nuances
Farbabweichung | Variación cromática | ИЗМЕНЕНИЕ ЦВЕТА



V1 ASPETTO UNIFORME

V1 uniform appearance | V1 aspect uniforme
V1 einheitliche Optik | V1 aspecto uniforme
V1 ОДНОРОДНЫЙ ВИД



V2 LIEVE VARIAZIONE

V2 minimal variation | V2 légère variation
V2 leichte farbabweichung | V2 variación ligera
V2 ЛЕГКОЕ ИЗМЕНЕНИЕ



V3 MODERATA VARIAZIONE

V3 moderate variation | V3 variation modérée
V3 mässige farbabweichung | V3 variación moderada
V3 УМЕРЕННОЕ ИЗМЕНЕНИЕ



V4 FORTE VARIAZIONE

V4 substantial variation | V4 effet dénuancé très accentué
V4 starke farbabweichung | V4 variación evidente
V4 СИЛЬНОЕ ИЗМЕНЕНИЕ

CONSIGLI PER LA POSA E LA PULIZIA / INSTALLATION AND CLEANING ADVICE

AVVERTENZE GENERALI

Indipendentemente dal tipo di prodotto e formato scelto, prima di procedere con la posa è opportuno fare una verifica sul cantiere per valutare le condizioni dei sottofondi. La posa richiede le migliori condizioni del sottofondo. Che dovrà sempre essere:

-asciutto e stagionato
-planare e privo di fessurazioni
-pulito, libero da polvere detriti o grumi di cemento
-compatto e resistente

La perfetta riuscita di un pavimento o di un rivestimento è il frutto della combinazione di molteplici fattori; per ottenere il migliore effetto estetico nella posa è opportuno ricordare che i prodotti FLAVIKER Group prevedono un numero variabile di pattern grafici, la cui successione all'interno delle scatole avviene in modo del tutto casuale.

POSA DEI PRODOTTI RETTIFICATI

Per raggiungere un effetto ottimale FLAVIKER suggerisce di mantenere almeno 1 o 2 mm di fuga per una posa mono-formato e 2 mm per combinare formati misti nelle pose modulari suggerite dai cataloghi.

POSA DEI PRODOTTI NON RETTIFICATI

L'alto grado di greificazione delle piastrelle FLAVIKER comporta modeste tolleranze di calibro, pertanto nella posa dei prodotti a bordo naturale è consigliabile lasciare una fuga di almeno 3 mm fra le piastrelle.

OPERAZIONI PRELIMINARI

Una volta scelto il materiale da posare, coerentemente con i requisiti tecnici, lo stile e la destinazione d'uso degli ambienti, è bene seguire alcune raccomandazioni prima di procedere con l'installazione.:

-stendere a terra almeno 3mq di prodotto per controllare l'effetto d'insieme, avendo cura di verificare accuratamente calibro, tonalità e scelta.

-Specie nel caso di prodotti con elevata variabilità grafica, è bene posare il materiale attingendo da più scatole, le variazioni grafiche e cromatiche del prodotto sono una caratteristica qualificante che l'abilità del posatore può valorizzare, al contrario un prodotto posato senza tenerne conto può risultare esteticamente poco gradevole.

-È opportuno evitare di segnare la parte superiore delle piastrelle con matite o pennarelli e dedicare particolare attenzione ai prodotti lucidi, patinati o lappati che dovranno essere coperti durante i lavori di cantiere.

-Attendere 48/72 ore prima di sottoporre il pavimento al normale transito.

La posa senza fuga, soprattutto nei grandi formati è fortemente sconsigliata dai maggiori produttori di collante per i seguenti motivi:
Difficoltà di assorbimento di eventuali movimenti strutturali in assenza di elementi comprimibili
Diverso comportamento dilatometrico fra piastrelle e massetto, in presenza di elevate escursioni termiche
Difficoltà di realizzazione di una duratura ed efficace stuccatura
FLAVIKER sconsiglia assolutamente pose senza fuga, per le quali si declina ogni responsabilità.

Durante le operazioni di posa, nel caso venga scelto uno schema sfalsato, evitare di far coincidere i vertici di una piastrella con la metà delle altre a fianco. Soltanto i prodotti AUTO-LEVELING si prestano ad essere posati seguendo liberamente ogni schema di posa.

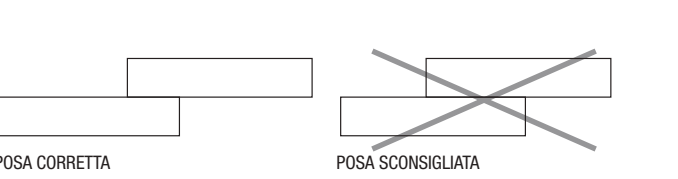

STUCCATURA

1) Qualora non si utilizzasse la boiaccia composta da cemento e sabbia, si consiglia di utilizzare colori di stucco su tono (possibilmente non utilizzare su materiali di colore chiaro stucchi di colore scuro, tipo nero, blu, rosso) e di verificare la compatibilità dei riempitivi per fughe con il prodotto ceramico.
2) Riempire le fughe con gli stucchi solo quando il pavimento è calpestabile, togliendo preventivamente dalle fughe ogni tipo di residuo.
3) Eseguire la stuccatura a “regola d’arte”, seguendo le indicazioni del progettista, del responsabile di cantiere e del capitolato di posa.
4) Stuccare piccole superfici per volta (4/5 mq) e asportare le quantità eccedenti con spugne o stracci umidi (di sola acqua pulita).
5) Stucchi cementizi non additivati: seguire attentamente le indicazioni dei fabbricanti, a fine giornata pulire i residui di posa con spugna appena bagnata.
6) Stucchi epossidici o additivati (con lattici, ecc.): seguire attentamente le indicazioni dei fabbricanti, perché il loro rapido indurimento può richiedere pulizie molto laboriose, specialmente se la superficie delle piastrelle è antiscivolo, ruvida o strutturata.

264

GENERAL WARNINGS

Regardless of the chosenproduct type or size, an on-site inspection should be carried out prior to installation to assess the conditions of the substrates.Perfect substrate conditions are essential for a successful installation.Substrates must be:

-dry and properly cured
-flat and free of cracks
-clean and free of dust, debris or lumps of cement
-compact and strong

The success of a floor or wall tile installation is the result of a combination of multiple factors; to achieve the best possible aesthetic effect in installation, remember that FLAVIKER Group products come in a variable number of graphic patterns packed in boxes in a completely random sequence.

INSTALLATION OF RECTIFIED-EDGED TILES

For optimal results, FLAVIKER recommends allowing a joint of at least 1 or 2 mm when laying same-sized tiles and 2 mm for different-sized tiles laid using the modular systems described in the catalogues.

INSTALLATION OF NON-RECTIFIED TILES

The high degree of vitrification of FLAVIKER tiles means dimensional tolerances are low. Therefore, when laying tiles with natural press-formed edges, at least a 3mm joint should be allowed between each tile.

PRELIMINARY OPERATIONS

It is advisable to follow some recommendations before proceeding with the installation of the selected tiling material, which should be carried out in compliance with the technical requirements, style and intended application;

-Place some tiles (at least 3 m²) over the flooring surface to check the final effect, making sure you have the right tile size, shade, and quality class.

-In the case of products whose graphics tend to differ considerably from one tile to the next, it is advisable to take the tiles from different boxes and mix them. The graphic and colour variations of the tiles are an important feature which can be enhanced by a skilled tile layer. Overlooking such features, on the contrary, may lead to poor aesthetic results.

-Avoid marking the front of the tiles with pencils or markers. Be particularly careful with glossy, matt or lapped tiles, which should be kept covered during building work.

-Wait 48/72 hours before walking over the newly laid tiles.

Jointless tile installation, particularly in the case of large-size tiles, is strongly advised against by most adhesive manufacturers for the following reasons:
Any structural adjustments may not be absorbed due to the lack of compressible material.
Wide temperature ranges may cause expansion effects between the tile and screed.
Effective, durable grout joints may be difficult to achieve.
FLAVIKER strongly advises against jointless tile installation and cannot be held liable for any damage deriving therefrom.

When laying tiles in a staggered pattern, make sure there are no tiles positioned with the corner coinciding with the centre of the adjacent tiles. Only AUTO-LEVELING products are suitable for all installation patterns.

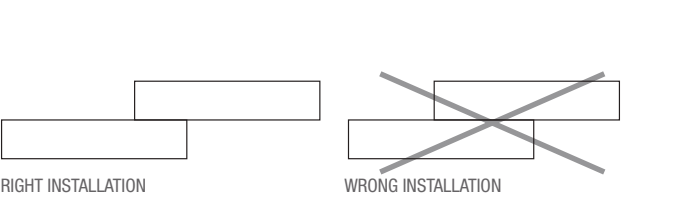

GROUTING

1)Should a grout made of cement and sand not be used, it is recommended to use shade-on-shade grouts (do not use dark grouts, such as black, blue or red, on bright materials) and to verify the compatibility of the grouts with the ceramic tile.
2)Fill the grout lines with the grout only when the floor has sufficiently set to be ready to tread on, removing any residue from the gout lines.
3)Carry out a state-of-the-art grouting following the layer and technician’s instructions and the technical specifications.
4)Grout small areas of the surface at a time (4m≤ to 5m≤) and remove excess grout with a sponge or a wet cloth (with clean water).
5)Non-added cement grouts: follow the manufacturer’s instructions carefully and at the end of the working day clean the surface with a slightly damp sponge.
6)Epoxy grouts or added grouts (with latex, etc): follow the manufacturer’s instructions to the letter as rapid hardening can lead to difficult cleaning operations, especially in case of anti-slip, rough or textured tiles.

CONSIGLI PER LA POSA E LA PULIZIA / INSTALLATION AND CLEANING ADVICE

LAVAGGIO DOPO LA POSA

Il lavaggio dopo la posa è una fase di fondamentale importanza per tutti gli interventi successivi e per la manutenzione. La pulizia di fine cantiere fatta con prodotti a base acida tamponati, quali ad esempio Deterdek di Fila o Cement Remover di Faber etc. va eseguita una sola volta e presenta l’ulteriore vantaggio di conferire uniformità cromatica alla superficie. Con il lavaggio acido dopo la posa si eliminano i residui di posa e il normale sporco di cantiere come: malta, colla, pittura, sporco da cantiere di varia natura. E’ bene sapere che oltre il 90% delle contestazioni in cantiere è dovuto ad un cattivo, o addirittura inesistente, lavaggio con detergente acido dopo posa. Per evitare che un prodotto a base acida usato per la prima pulizia vada ad intaccare il riempimento a base cementizia delle fughe, è necessario, prima dell’operazione di pulizia, bagnare il pavimento affinché le fughe vengano impregnate e pertanto protette dall’azione corrosiva dell’acido stesso.

È opportuno:

- Togliere con appositi detersivi a base alcalina sostanze grasse o simili
- Procedere al lavaggio dopo la posa
- Risciacquare abbondantemente il pavimento, raccogliendo l’acqua residua.
- La pulizia si esegue dopo 4-5 giorni dalla stuccatura (lo stucco deve indurire) e non oltre i 10 giorni, oltre questi tempi la pulizia può diventare molto più laboriosa; attenersi scrupolosamente ai consigli riportati dal produttore di detersivi.

Fare sempre test preventivi (su una piastrella non posata), in particolare per prodotti lappati o levigati.

POSA E PULIZIA DI DECORI CON MATERIALI NATURALI

3x30 CM. FASCIA SLATE ROSSO / SLATE NERO

I tozzetti che compongono il decoro sono ricavati, uno ad uno, dal taglio di lastre di ardesia di vari formati, ma sempre di spessore 10 mm. Trattandosi di “pietra naturale” determinate irregolarità di superficie e di spessore fanno parte del prodotto e ne sono caratteristica insopprimibile. La posa in opera va fatta utilizzando le normali colle ceramiche da mosaico, usando la tecnica della doppia spalmatura. Per la stuccatura usare esclusivamente stucchi epossidici, avendo cura di rimuovere l’eccedenza prima della completa essiccazione. La manutenzione e la pulizia vanno fatte utilizzando i normali prodotti per il marmo / pietre naturali reperibili sul mercato, evitando i prodotti abrasivi.

POSA E PULIZIA DI MATITE ALLUMINIO

MATITE ALLUMINIO 0,5x120 cm

Articolo in Alluminio puro certificato e decorato con resine acriliche applicate manualmente o con bagno galvanico. Lievi differenze di tono e/o finitura sono caratteristiche del prodotto realizzato a mano.

POSA: utilizzare colle poliuretatiche o epossidiche. Durante la posa è necessario limitare il più possibile il contatto tra la colla e la parte superficiale della matita. Eventualmente pulire prontamente con acqua e spugna morbida l’eccesso di colla che va sulla parte in vista. Prestare attenzione durante la fase di stuccatura e pulire subito con acqua e spugna morbida.

PULIZIA: si consiglia l’uso di un panno morbido con acqua e sapone neutro, alcool o detersivi neutri per la casa (non acidi o basici).

NOTA: non utilizzare in nessun caso (posa, stuccatura e pulizia) prodotti abrasivi, acidi o basici, acetone, solventi e diluenti. Non applicare sulla parte decorata Scotch, nastri adesivi o simili.

CLEANING AFTER INSTALLATION

The cleaning after installation is of fundamental importance for all the subsequent steps and for a correct maintenance. Post-installation cleaning using acid detergents with a padding action such as Fila Deterdek or Faber Cement Remover must be carried out only once and only if this would result in the added bonus of giving the surface a more uniform aspect. Acid-cleaning will remove all residue associated with the installation and works in general, such as mortar, adhesive, paint and dirt. It is important to underline that 90% of complaints are due to a bad, or even inexistent cleaning after installation. In order to make sure that an acid detergent used for the cleaning does not compromise the filling of grout lines, it is necessary, before proceeding with cleaning, to wet the floors so that the grout lines are impregnated and protected from the corrosive action of the acid. It is recommended to follow these steps:

- First, remove any grease or similar substance from the floor using alkaline detergents
- Proceed with the cleaning of the surface
- Rinse the floors with an abundance of water
- The cleaning must be carried out 4-5 days after grouting (the grout must season) and within a maximum of 10 days after grouting, as, beyond this period of time the cleaning can be difficult, carefully follow the manufacturer’s instructions for the use of detergents.

It is always recommended to carry out a test on a sample tile (not installed), in particular in case of honed or polished products.

LAYING AND CLEANING DECORS PRODUCED WITH NATURAL COMPONENTS

3x30 CM. FASCIA SLATE ROSSO / SLATE NERO

The individual elements that make up the decorative piece are cut one by one from slabs of slate of various sizes, all with a thickness of 10 mm. Because they are made of natural stone, they are inevitably subject to surface and thickness irregularities. The decorative piece should be installed using normal ceramic mosaic adhesives and employing the back-buttering technique. Use exclusively epoxy grouts, being sure to remove any excess before it has dried completely. For maintenance and cleaning, use normal commercially-available products designed for marble/ natural stone. Do not use abrasive products.

LAYING AND CLEANING ALUMINIUM STRIPS

MATITE ALLUMINIO 0,5X120 cm

Item made of certified pure aluminium and decorated by hand with acrylic resins or in galvanic bath. Slight differences in colour and/or finish are typical of handmade products.

INSTALLATION: use polyurethane or epoxy glues. During installation, where possible avoid all contact between the glue and the surface of the aluminium strip. If necessary, immediately clean off any excess glue from the visible surface using water and a soft sponge. Take great care during grouting and clean immediately using water and a soft sponge.

CLEANING: we recommend using a soft cloth with water and neutral soap, alcohol or neutral household cleaners (do not use acidic or alkaline products).

NOTE: do not under any circumstances (installation, grouting or cleaning) use abrasive, acidic or alkaline products, acetone, solvents or thinners. Do not apply adhesive tape or similar products to the decorated surface.

PULIZIA E MANUTENZIONE / CLEANING AND MAINTENANCE

MANUTENZIONE ORDINARIA

Si consiglia l'utilizzo di un comune detergente neutro diluito in acqua calda. Evitare l'utilizzo di prodotti acidi, alcalini, ceranti e/o impregnanti.

Nella pulizia ordinaria occorre limitare al massimo l'uso di mezzi abrasivi (ad esempio: paglietta di metallo, spugnette di ferro o acciaio). Questa precauzione diventa un obbligo nel caso di piastrelle con superficie lucida, più esposte ad effetti visibili di scalfitture, graffi...

In caso di sporchi più intensi o di superfici particolarmente strutturate, usare un detergente a base alcalina risciacquando al termine del lavaggio.

Nella pratica quotidiana occorre considerare che certi tipi di sporco (polvere, sabbia) aumentano l'effetto abrasivo del traffico pedonale. Cercare quindi di prevenire la presenza di questa tipologia di sporco dall'esterno, predisponendo l'utilizzo di zerbino o stuoino all'ingresso.

Per informazioni sui prodotti e sui servizi, visitate il sito www.fila.com

RIMOZIONE DI PATINE LUCIDE

Nei normali detergenti in commercio sono a volte contenute cere o additivi lucidanti che, lavaggio dopo lavaggio, depositano sul pavimento patine lucide, causa di noiose alonature. Patine di questo tipo possono essere depositate anche da alcuni stucchi per le fughe. Semplici alimenti come Coca Cola, vino, acqua, etc., cadendo sul pavimento tolgono questa patina lucida e ripristinano l'aspetto originale più opaco delle piastrelle. In mezzo al pavimento più lucido, le zone senza cera appaiono come aloni opachi, in realtà sono le uniche parti pulite del pavimento.

In questi casi, dopo aver fatto un test preventivo, bisogna:

- Togliere la patina lucida da tutto il pavimento con un tipo di detergente a base acida.
- Utilizzare per le pulizie quotidiane, detergenti neutri che non contengono né cere né patine lucidanti.

Per informazioni sui prodotti e sui servizi, visitate il sito www.fila.com

MANUTENZIONE STRAORDINARIA

Nel caso di tracce di sporco resistente alla pulizia ordinaria si raccomanda l'utilizzo di un detergen-te adeguato in funzione del tipo di sporco e comunque, prima dell'uso, fare sempre test preventivi su una piastrella non posata. Nella tabella “PRODOTTI PER LA PULIZIA E LA MANUTENZIONE” sono indicati i detergenti efficaci in funzione del tipo di macchia.

Per informazioni sui prodotti e sui servizi, visitate il sito www.fila.com

PAVIMENTI E RIVESTIMENTI METALLIZZATI

Per la pulizia e manutenzione di piastrelle metallizzate si raccomanda di non usare assolutamente detergenti acidi o alcalini. Usare esclusivamente prodotti con PH neutro come ad esempio Fila Cleaner o Floor Cleaner di Faber. In ogni caso verificare sempre prima il prodotto su una porzione di materiale non posato ed evitare di lasciare il detergente sulle piastrelle per più di 10-15 min. Risciacquare sempre abbondantemente con acqua.

Per informazioni sui prodotti e sui servizi, visitate il sito www.fila.com

TRATTAMENTO PRODOTTI LAPPATI E LEVIGATI

Lappatura e Levigatura sono lavorazioni che prevedono sempre l'asportazione di una parte superficiale dello smalto o del corpo stesso della piastrella. In tutti i pavimenti ceramici disponibili sul mercato, tale lavorazione, pur in presenza di materiali vetrosi o a bassissimo assorbimento, può comportare l'apertura di microporosità superficiali che a contatto con particolari tipi di sporco, possono risultare di difficile pulizia o presentare aloni difficilmente rimuovibili.

Per informazioni sui prodotti e sui servizi, visitate il sito www.fila.com

RACCOMANDAZIONI

Ricordiamo di non usare mai detergenti a base di acido fluoridrico (HF) o dei suoi composti, compresi antiruggine o smacchiatori di tipo spray che spesso lo contengono. Il danno che si potrà provocare sarà irreparabile in quanto non esiste pavimento sul mercato resistente a tale acido.

Per informazioni sui prodotti e sui servizi, visitate il sito www.fila.com

AVVERTENZE

Le caratteristiche di pulizia dei materiali variano in modo significativo in funzione delle diverse modalità di installazione, condizioni d'uso, tipologie di superfici e ambiente. In linea generale all'aumentare delle caratteristiche di antiscivolosità delle piastrelle, aumentano le difficoltà di pulizia. L'operatore professionale incaricato dell'intervento di manutenzione e pulizia, dovrà sempre procedere ad una preliminare verifica empirica, possibilmente su una porzione di materiale non posato, per ogni singolo tipo di intervento.

In caso di condizioni d'uso particolarmente gravose, di errata installazione o di pulizie effettuate in modo inadeguato FLAVIKER declina ogni responsabilità in merito all'efficacia delle operazioni di pulizia e manutenzione. Resta inteso che FLAVIKER non potrà essere ritenuta responsabile per eventuali danni o difetti dovuti ad errata installazione, negligente pulizia e manutenzione o inadeguata scelta della tipologia dei materiali installati e degli adesivi utilizzati con riguardo alla destinazione.

Le indicazioni contenute in questo paragrafo sono puramente indicative. Per notizie più approfondite rimandiamo a documentazione specializzata disponibile su cataloghi e siti web delle principali ditte produttrici di prodotti specifici per la pulizia dei pavimenti.

DAILY MAINTENANCE

It is recommended to clean the floor using a neutral detergent diluted in hot water. Avoid the use of acid, alkaline, waxing and/or impregnating products.

During ordinary cleaning procedures, it is recommended to limit the use of abrasive means such as scouring pads, iron and/or steel sponges. Taking this precaution is a must on glossy tiles, as they are more liable to scratching.

In case of intense dirt or textured surfaces, use an alkaline detergent, rinsing the floor with an abundance of water.

It is important to underline that certain types of dirt like dust or sand, increase the abrasive effect of foot traffic on the surface. The use of a door mat at the entrance can help prevent this.

Per informazioni sui prodotti e sui servizi, visitate il sito www.fila.com

REMOVAL OF FILMS ON THE FLOOR

The standard detergents available on the market sometimes contain waxes or polishing additives that, cleaning after cleaning, create a film on the floor and cause rims. This type of film can also develop when using certain types of grouts. Every-day stains on the floor, such as cola, wine, water, etc. remove this film and reveal the original, more opaque aspect of the tiled surface. On a glossy floor, these areas with no wax appear as rims but, in actual fact, they are the only clean areas of the floor itself.

In such cases, after having carried out a test, it is necessary to:

Remove the film from the floor using an acid detergent.

Use neutral detergents, which do not contain wax or polishing additives for everyday cleaning.

Per informazioni sui prodotti e sui servizi, visitate il sito www.fila.com

Per informazioni sui prodotti e sui servizi, visitate il sito www.fila.com

EXTRAORDINARY MAINTENANCE

In case of stains that are resistant to standard cleaning operations, it is recommended to use a specific detergent depending on the type of dirt and, every single time before using such detergent, to carry out a test on a non-installed sample tile. The chart “REMOVE STAINS” indicates the recommended detergents that are effective for certain specific stains.

Per informazioni sui prodotti e sui servizi, visitate il sito www.fila.com

METALLISED FLOOR AND WALL COVERINGS

For the cleaning and maintenance of metallised tiles, it is recommended not to use acid or alkaline detergents. Use products with neutral PH such as Fila Cleaner or Faber Floor Cleaner. Every single time, test the product on a sample tile that has not been installed and do not leave the detergent on the tiles for more than 10-15 minutes. Always rinse the surface with an abundance of water.

Per informazioni sui prodotti e sui servizi, visitate il sito www.fila.com

Per informazioni sui prodotti e sui servizi, visitate il sito www.fila.com

TREATMENT OF HONED AND POLISHED TILES

Honing and polishing are manufacturing processes that always remove a superficial part of the glaze or of the body of the tile itself. All honed and/or polished ceramic tiles available on the market have a micro-porous structure that, even when using low absorption vitreous materials, are vulnerable to attack from certain types of dirt that can attack the micro-porous structure and make cleaning operations very difficult.

Per informazioni sui prodotti e sui servizi, visitate il sito www.fila.com

RECOMMENDATIONS

Never use hydrofluoric acid-based detergents or its derivatives, such as rust-preventing products or spray stain-removers that often contain hydrofluoric acid. The use of hydrofluoric acid will irreparably damage the surface, as no ceramic tile floor available on the market is resistant to this acid.

Per informazioni sui prodotti e sui servizi, visitate il sito www.fila.com

WARNING

The cleaning features of materials considerably vary depending on the installation pattern, the conditions of use and the type of surface. As a general rule, as the anti-slip value of ceramic tile increases, the cleaning operations become more difficult. The professional technician in charge of the cleaning and maintenance must always carry out a preliminary test on a sample tile that has not been installed before proceeding with any cleaning operation.

In case of special conditions of use, incorrect installation or inadequate cleaning, Ceramiche FLA-VIKER will not be responsible for the effectiveness of cleaning and maintenance procedures. It is agreed that FLAVIKER will not be responsible for any damage or defects that are due to incorrect installation, cleaning and maintenance or due a wrong choice of materials and adhesives.

The above-stated instructions are merely indicative. For in-depth information, please consult the specific documents that are available on the catalogues and web-site of the manufacturers of detergents for ceramic floors.

PULIZIA E MANUTENZIONE / CLEANING AND MAINTENANCE

PRODOTTI PER LA PULIZIA E LA MANUTENZIONE / CLEANING AND MAINTENANCE PRODUCTS

Per informazioni sui prodotti e sui servizi, visitate il sito www.fila.com

Per informazioni sui prodotti e sui servizi, visitate il sito www.fila.com

Per informazioni sui prodotti e sui servizi, visitate il sito www.fila.com

Per informazioni sui prodotti e sui servizi, visitate il sito www.fila.com

Per informazioni sui prodotti e sui servizi, visitate il sito www.fila.com

Per informazioni sui prodotti e sui servizi, visitate il sito www.fila.com

Per informazioni sui prodotti e sui servizi, visitate il sito www.fila.com

Per informazioni sui prodotti e sui servizi, visitate il sito www.fila.com

Per informazioni sui prodotti e sui servizi, visitate il sito www.fila.com

Per informazioni sui prodotti e sui servizi, visitate il sito www.fila.com

Per informazioni sui prodotti e sui servizi, visitate il sito www.fila.com

Per informazioni sui prodotti e sui servizi, visitate il sito www.fila.com

Per informazioni sui prodotti e sui servizi, visitate il sito www.fila.com

Per informazioni sui prodotti e sui servizi, visitate il sito www.fila.com

Per informazioni sui prodotti e sui servizi, visitate il sito www.fila.com

Per informazioni sui prodotti e sui servizi, visitate il sito www.fila.com

Per informazioni sui prodotti e sui servizi, visitate il sito www.fila.com

Per informazioni sui prodotti e sui servizi, visitate il sito www.fila.com

Per informazioni sui prodotti e sui servizi, visitate il sito www.fila.com

Per informazioni sui prodotti e sui servizi, visitate il sito www.fila.com

Per informazioni sui prodotti e sui servizi, visitate il sito www.fila.com

Per informazioni sui prodotti e sui servizi, visitate il sito www.fila.com

Per informazioni sui prodotti e sui servizi, visitate il sito www.fila.com

Per informazioni sui prodotti e sui servizi, visitate il sito www.fila.com

Per informazioni sui prodotti e sui servizi, visitate il sito www.fila.com

Per informazioni sui prodotti e sui servizi, visitate il sito www.fila.com

Per informazioni sui prodotti e sui servizi, visitate il sito www.fila.com

Per informazioni sui prodotti e sui servizi, visitate il sito www.fila.com

Per informazioni sui prodotti e sui servizi, visitate il sito www.fila.com

Per informazioni sui prodotti e sui servizi, visitate il sito www.fila.com

Per informazioni sui prodotti e sui servizi, visitate il sito www.fila.com

Per informazioni sui prodotti e sui servizi, visitate il sito www.fila.com

Per informazioni sui prodotti e sui servizi, visitate il sito www.fila.com

Per informazioni sui prodotti e sui servizi, visitate il sito www.fila.com

Per informazioni sui prodotti e sui servizi, visitate il sito www.fila.com

Per informazioni sui prodotti e sui servizi, visitate il sito www.fila.com

Per informazioni sui prodotti e sui servizi, visitate il sito www.fila.com

Per informazioni sui prodotti e sui servizi, visitate il sito www.fila.com

Per informazioni sui prodotti e sui servizi, visitate il sito www.fila.com

Per informazioni sui prodotti e sui servizi, visitate il sito www.fila.com

Per informazioni sui prodotti e sui servizi, visitate il sito www.fila.com

Per informazioni sui prodotti e sui servizi, visitate il sito www.fila.com

Per informazioni sui prodotti e sui servizi, visitate il sito www.fila.com

Per informazioni sui prodotti e sui servizi, visitate il sito www.fila.com

CARATTERISTICHE TECNICHE / TECHNICAL CHARACTERISTICS

LE NORME ISO

QUESTE NORME, ELABORATE DALL'ISO TC 189, SOSTITUISCONO IN ITALIA, E NEI PAESI CHE LE HANNO RICONOSCIUTE, QUELLE PRECEDENTEMENTE ESISTENTI (EN).

THE ISO STANDARDS

THESE STANDARDS, DRAWN UP BY THE ISO TC189, REPLACE THE PREVIOUS (EN) STANDARDS IN ITALY AND IN THE OTHER COUNTRIES THEY ARE RECOGNIZED.

GRES PORCELLANATO PORCELAIN TILES

CLASSIFICAZIONE SECONDO NORME UNI EN 14411 (ISO 13006) ALLEGATO G-Gruppo Bla
CLASSIFICATION IN ACCORDANCE WITH UNI EN 14411 (ISO 13006) ANNEX G-Group Bla

PROPRIETÀ FISICO-CHIMICHE PHYSICAL-CHEMICAL PROPERTIES	NORMA NORM	VALORE PRESCRITTO DALLE NORME VALUE PRESCRIBED FROM THE NORMS	VALORE FLAVIKER VALUE FLAVIKER
LUNGHEZZA E LARGHEZZA DIMENSIONE MEDIA DI OGNI PIASTRELLA LENGTH AND WIDTH OF THE AVERAGE-SIZES TILE	UNI EN ISO 10545/2	± 0,5%	CONFORME ACCORDING
SPESSORE THICKNESS	UNI EN ISO 10545/2	± 5%	CONFORME ACCORDING
RETTILINEARITÀ SPIGOLI WARPAGES OF EDGES	UNI EN ISO 10545/2	± 0,5%	CONFORME ACCORDING
ORTOGONALITÀ WEDGING	UNI EN ISO 10545/2	± 0,6%	CONFORME ACCORDING
PLANARITÀ FLATNESS	UNI EN ISO 10545/2	± 0,5%	CONFORME ACCORDING
ASSORBIMENTO D'ACQUA WATER ABSORPTION	UNI EN ISO 10545/3	E ≤ 0,5%	CONFORME ACCORDING
RESISTENZA ALLA FLESSIONE BENDING STRENGTH	UNI EN ISO 10545/4	≥ 35 N/mm ²	CONFORME ACCORDING
FORZA DI ROTTURA BREAKING STRENGTH	UNI EN ISO 10545/4	≥ 1300 N	CONFORME ACCORDING
RESISTENZA ALL'ABRASIONE PROFONDA DELLE PIASTRELLE NON SMALTATE RESISTANCE TO DEEP ABRASION OF UNGLAZED TILES	UNI EN ISO 10545/6	< 175 mm ³	CONFORME ACCORDING
RESISTENZA ALL'ABRASIONE SUPERFICIALE PER PIASTRELLE SMALTATE ABRASION RESISTANCE FOR GLAZED TILES	UNI EN ISO 10545/7	DICHIARATO DALL'AZIENDA PRODUTTRICE DECLARED BY THE MANUFACTURING COMPANY	IN FUNZIONE DELLA DESTINAZIONE D'USO ACCORDING TO THE DESTINATION OF FINAL USE
RESISTENZA AGLI SBALZI TERMICI THERMAL SHOCK RESISTANCE	UNI EN ISO 10545/9	RICHIESTA REQUIRED	RESISTE RESISTS
RESISTENZA AL GELO FROST RESISTANCE	UNI EN ISO 10545/12	RICHIESTA REQUIRED	INGELIVO FROST PROOF
RESISTENZA ALL'ATTACCO CHIMICO CHEMICAL RESISTANCE	UNI EN ISO 10545/13	MIN UB	CONFORME ACCORDING
		MIN GB	CONFORME ACCORDING
RESISTENZA ALLE MACCHIE RESISTANCE TO STAINING	UNI EN ISO 10545/14	UGL: VALORE DA DICHIARARE UGL: VALUE TO DECLARE	-
		GL: CLASSE 3 MIN	CONFORME ACCORDING
RESISTENZA ALLO SCIVOLAMENTO SLIP RESISTANCE	B.C.R.A. C.A.	μ 0,19 SCIVOLOSITÀ PERICOLOSA - DANGEROUSLY SLIPPERY 0,20 < μ < 0,39 SCIVOLOSITÀ ECCESSIVA - EXCESSIVELY SLIPPERY 0,40 < μ < 0,74 ATTRITO SODDISFACENTE - SATISFACTORY GRIP μ 0,75 ATTRITO ECCELLENTE - EXCELLENT GRIP	VEDI COLLEZIONE SEE COLLECTION
	B.C.R.A. G.B.		VEDI COLLEZIONE SEE COLLECTION
	ASTM C 1028 (S.C.O.F.)	SLIP RESISTANT (> 0,60)	VEDI COLLEZIONE SEE COLLECTION
	DIN 51130	IN FUNZIONE DELL'AMBIENTE O DELLA ZONA DI LAVORO BASING ON THE ENVIRONMENT OR THE WORKING AREA	VEDI COLLEZIONE SEE COLLECTION
	DIN 51097	-	VEDI COLLEZIONE SEE COLLECTION
	ANSI A 137-1:2012 (D.C.O.F.)	≥ 0,42	VEDI COLLEZIONE SEE COLLECTION
	AS/NZS 4586:2013	SRV : 35 - 44	VEDI COLLEZIONE SEE COLLECTION
	BS 7976 - 2:2002	> 36	VEDI COLLEZIONE SEE COLLECTION

CARATTERISTICHE TECNICHE / TECHNICAL CHARACTERISTICS

X20 GRES PORCELLANATO A MASSA COLORATA FULL BODY COLORED PORCELAIN

CLASSIFICAZIONE SECONDO NORME UNI EN 14411 (ISO 13006) ALLEGATO G-GRUPPO GL
CLASSIFICATION IN ACCORDANCE WITH UNI EN 14411 (ISO 13006) ANNEX G-GROUP GL

X30 GRES PORCELLANATO PORCELAIN TILES

CLASSIFICAZIONE SECONDO NORME UNI EN 14411 (ISO 13006) ALLEGATO G-GRUPPO GL
CLASSIFICATION IN ACCORDANCE WITH UNI EN 14411 (ISO 13006) ANNEX G-GROUP GL

PROPRIETÀ FISICO-CHIMICHE PHYSICAL-CHEMICAL PROPERTIES	NORMA NORM	VALORE PRESCRITTO DALLE NORME VALUE PRESCRIBED FROM THE NORMS	VALORE X20 X20 VALUE	VALORE X30 X30 VALUE
LUNGHEZZA E LARGHEZZA DIMENSIONE MEDIA DI OGNI PIASTRELLA LENGTH AND WIDTH OF THE AVERAGE-SIZES TILE	UNI EN ISO 10545/2	± 0,5%	CONFORME ACCORDING	CONFORME ACCORDING
SPESSORE THICKNESS	UNI EN ISO 10545/2	± 5%	CONFORME ACCORDING	CONFORME ACCORDING
RETTILINEARITÀ SPIGOLI WARPAGES OF EDGES	UNI EN ISO 10545/2	± 0,5%	CONFORME ACCORDING	CONFORME ACCORDING
ORTOGONALITÀ WEDGING	UNI EN ISO 10545/2	± 0,6%	CONFORME ACCORDING	CONFORME ACCORDING
PLANARITÀ FLATNESS	UNI EN ISO 10545/2	± 0,5%	CONFORME ACCORDING	CONFORME ACCORDING
ASSORBIMENTO D'ACQUA WATER ABSORPTION	UNI EN ISO 10545/3	E ≤ 0,5%	CONFORME ACCORDING	CONFORME ACCORDING
RESISTENZA ALLA FLESSIONE BENDING STRENGTH	UNI EN ISO 10545/4	≥ 35 N/mm ²	≥ 50 N/mm ²	≥ 55 N/mm ²
FORZA DI ROTTURA BREAKING STRENGTH	UNI EN ISO 10545/4	≥ 1300 N	≥ 20000 N	≥ 25000 N
RESISTENZA ALL'ABRASIONE SUPERFICIALE PER PIASTRELLE SMALTATE ABRASION RESISTANCE FOR GLAZED TILES	UNI EN ISO 10545/7	IN FUNZIONE DELLA DESTINAZIONE D'USO ACCORDING TO THE DESTINATION OF FINAL USE	CONFORME ACCORDING	CONFORME ACCORDING
RESISTENZA AGLI SBALZI TERMICI THERMAL SHOCK RESISTANCE	UNI EN ISO 10545/9	RICHIESTA REQUIRED	RESISTE RESISTS	RESISTE RESISTS
RESISTENZA AL GELO FROST RESISTANCE	UNI EN ISO 10545/12	RICHIESTA REQUIRED	INGELIVO FROST PROOF	INGELIVO FROST PROOF
RESISTENZA ALL'ATTACCO CHIMICO CHEMICAL RESISTANCE	UNI EN ISO 10545/13	MIN GB	CONFORME ACCORDING	CONFORME ACCORDING
RESISTENZA ALLE MACCHIE RESISTANCE TO STAINING	UNI EN ISO 10545/14	GL ≥ MINIMO CLASSE 3	CONFORME ACCORDING	CONFORME ACCORDING
RESISTENZA ALLO SCIVOLAMENTO SLIP RESISTANCE	B.C.R.A. C.A.	μ 0,19 SCIVOLOSITÀ PERICOLOSA - DANGEROUSLY SLIPPERY 0,20 < μ < 0,39 SCIVOLOSITÀ ECCESSIVA - EXCESSIVELY SLIPPERY 0,40 < μ < 0,74 ATTRITO SODDISFACENTE - SATISFACTORY GRIP μ 0,75 ATTRITO ECCELLENTE - EXCELLENT GRIP	>0,40	>0,40
	B.C.R.A. G.B.		>0,40	>0,40
	ASTM C 1028 (S.C.O.F.)	SLIP RESISTANT (> 0,60)	>0,60 DRY >0,60 WET	>0,60 DRY >0,60 WET
	DIN 51130	IN FUNZIONE DELL'AMBIENTE O DELLA ZONA DI LAVORO BASING ON THE ENVIRONMENT OR THE WORKING AREA	R11	R11
	DIN 51097	-	A+B+C	A+B+C
	ANSI A 137-1:2012 (D.C.O.F.)	> 0,42	> 0,42	> 0,42

VARIAZIONE CROMATICA
SHADE VARIATION

VEDI COLLEZIONE
SEE COLLECTION



aspetto uniforme
uniform appearance
V1



lieve variazione
slight variation
V2



moderata variazione
moderate variation
V3



forte variazione
substantial variation
V4

**PASTA BIANCA DA RIVESTIMENTO
WHITE BODY WALL TILES**

CLASSIFICAZIONE SECONDO NORME EN 14411 (ISO 13006) - Allegato L - Gruppo BIII
CLASSIFICATION IN ACCORDANCE WITH EN 14411 (ISO 13006) - Annex L - Group BIII

PROPRIETÀ FISICO - CHIMICHE PHYSICAL - CHEMICAL PROPERTIES	NORMA NORM	VALORE PRESCRITTO DALLE NORME VALUE PRESCRIBED FROM THE NORMS	VALORE FLAVIKER VALUE FLAVIKER
LUNGHEZZA E LARGHEZZA MEDIA DI OGNI PIASTRELLA LENGTH AND WIDTH OF THE AVERAGE-SIZES TILES	UNI EN ISO 10545/2	l ≤ 12 cm: ± 0,5% l > 12 cm: ± 0,3%	CONFORME ACCORDING
SPESSORE THICKNESS	UNI EN ISO 10545/2	± 10%	CONFORME ACCORDING
RETTILINEARITÀ SPIGOLI WARPAGES OF EDGES	UNI EN ISO 10545/2	± 0,3%	CONFORME ACCORDING
ORTOGONALITÀ WEDGING	UNI EN ISO 10545/2	± 0,5%	CONFORME ACCORDING
PLANARITÀ FLATNESS	UNI EN ISO 10545/2	+ 0,5% - 0,3%	CONFORME ACCORDING
ASSORBIMENTO D'ACQUA WATER ABSORPTION	UNI EN ISO 10545/3	> 10%	CONFORME ACCORDING
RESISTENZA ALLA FLESSIONE BENDING STRENGTH	UNI EN ISO 10545/4	per spessore ≥ 7,5 mm >15 N/mm ² per spessore < 7,5 mm >12 N/mm ²	CONFORME ACCORDING
FORZA DI ROTTURA BREAKING STRENGTH	UNI EN ISO 10545/4	-	-
RESISTENZA AGLI SBALZI TERMICI THERMAL SHOCK RESISTANCE	UNI EN ISO 10545/9	RICHIESTA REQUIRED	RESISTE RESISTS
RESISTENZA AL GELO FROST RESISTANCE	UNI EN ISO 10545/12	RICHIESTA REQUIRED	-
RESISTENZA ALLE MACCHIE RESISTANCE TO STAINING	UNI EN ISO 10545/14	CLASSE 3 MINIMO CLASS 3 MINIMUM	CONFORME ACCORDING
DILATAZIONE DALL'UMIDITÀ MOISTURE EXPANSION	UNI EN ISO 10545-10	-	-

1) APPROVAZIONE - Gli ordini pervenuti sono per noi impegnativi solo dopo la nostra conferma scritta.

2) CONSEGNA - La consegna del materiale s'intende avvenuta a carico effettuato presso i nostri magazzini. Tutti i rischi di trasporto, compresi ammanchi, rotture, deterioramenti e manomissioni sono a carico del Committente anche se il prezzo pattuito è franco di porto, FOB o C&F. Gli accordi con spedizionieri s'intendono sempre conclusi in nome e per conto del Committente che fin d'ora ratifica ed accetta l'operato.

3) TERMINI DI CONSEGNA - I termini di consegna hanno carattere indicativo, eventuali ritardi nelle consegne, interruzioni, sospensioni totali o parziali delle forniture non daranno diritto ad indennizzi o risarcimento danni.

4) CONTESTAZIONI - La garanzia della merce è limitata al solo, ed esclusivamente, materiale di prima scelta, con una tolleranza del 5% circa. Le differenze di tonalità non potranno essere denunciate come vizio del materiale. Eventuali reclami in merito alla qualità, tipo del materiale, dovranno pervenirci entro 8 giorni dalla data di consegna. Il compratore s'impegna a tenere a disposizione le partite contestate così da consentire il controllo dei difetti denunciati, in ogni caso la posa in opera ci esonera da qualsiasi responsabilità. Eventuali vizi o difetti di qualità della merce, ove siano denunciati nei termini di legge ed accertati o riconosciuti, danno diritto solamente alla sostituzione dei materiali difettosi, a condizione della preventiva restituzione delle merci contestate, e, su autorizzazione scritta dell'operazione di resa, restando tassativamente esclusi la risoluzione del contratto e qualsiasi risarcimento danni.

5) DIMENSIONI E TONALITÀ - I nostri materiali sono da classificarsi fra i prodotti cotti ad alta temperatura e come tali possono presentare differenze tra le dimensioni dichiarate e quelle effettivamente consegnate. Così si dica per le differenze di tono all'interno della medesima partita. Quanto sopra perciò non potrà essere oggetto di reclamo da parte del committente.

6) IMBALLO E QUANTITÀ - Il buono stato degli imballi e della loro confezione nonchè della quantità consegnata resta accertato con l'accettazione della merce da parte del vettore. Questi, firmando la Bolla di Accompagnamento, si rende responsabile del buono stato del materiale e del quantitativo. Il compratore nel caso si verificchino rotture ed ammanchi dovrà chiedere eventuali danni o risarcimenti al vettore.

7) RESI - Per nessuna ragione l'acquirente potrà restituire il materiale senza nostra espressa preventiva autorizzazione scritta e tutte le spese sono a carico del Committente.

8) ANNULLI - Non verranno accettati annullamenti di ordini se il materiale è già stato prodotto o se è già stata avviata la lavorazione e molto più se è già stata effettuata la spedizione. L'annullamento dell'ordine comporterà in ogni caso l'obbligo da parte del Committente di pagare l'intera fornitura. Nel caso che sia fattibile l'accettazione dell'annullamento il Cliente sarà tassativamente tenuto a rifondere tutte le spese sostenute dal produttore fino a quel momento.

9) PREZZI - I prezzi riportati sui nostri listini non sono per noi impegnativi. Ci riserviamo il diritto di modificarli prima dell'accettazione dell'ordine.

10) PAGAMENTI - I pagamenti devono essere effettuati solo presso la nostra sede. Il ritardo di 10 giorni di ogni pagamento dovuto, o la mancata copertura nel termine stesso di un titolo di credito, girato o ceduto o emesso dal committente, costituisce grado di insolvenza. In tal caso sarà nostra facoltà sospendere le forniture ed annullare ogni rapporto in corso; immediatamente esigere l'integrale pagamento di ogni rapporto in corso; esigere l'integrale pagamento di ogni nostro credito ed agire giudizialmente al riguardo, in via esecutiva o cautelare nonchè per il risarcimento danni; in ogni caso, trascorsi 10 giorni da ogni pagamento dovuto, siamo autorizzati a emettere tratta a vista con spese senza preavviso. Inoltre decorreranno sul debito scaduto gli interessi moratori annui calcolati nella misura del tasso "prime rate" corrente maggiorato di 5 punti percentuali.

11) UNITÀ MINIMA DI VENDITA - Non si effettuano vendite inferiori alla scatola.

12) RISERVATO DOMINIO - Il materiale anche se spedito e regolarmente fatturato resta di nostra proprietà fino al pagamento totale della fornitura medesima anche in caso di passaggio o vendita terzi.

13) FORO COMPETENTE - Per qualsiasi controversia sarà esclusivamente competente il foro di Modena.

SERVIZI DI LOGISTICA

ANNULLAMENTO ORDINI - per l'annullamento autorizzato di ordini di materiali già consegnati al nostro deposito, e per resi autorizzati, verrà addebitato il 15% del valore imponibile, con fisso minimo di 50€, per contributo spese di trasporto e rielezione.

ORDINI DI PICCOLE QUANTITÀ - per ordini di fondi, gradini o battiscopa inferiori ai 5 colli complessivi verrà richiesto un contributo di spese di packaging e movimentazione pari a 20€.

SPALLETTIZZATO - per ordini di metratura inferiore al pallet completo, verrà applicata una maggiorazione pari a 1,80 €/m² fino al formato 120x120 incluso e 3,00 €/m² per i formati 120x280, 160x320 e tutta la serie X20.

CONSEGNE URGENTI - per preparazione di ordini entro le 24 ore, con un limite massimo di 2 articoli totali, verrà addebitata una maggiorazione di 30€ netta fissa.

IMBALLAGGI

ADDEBITO - Gli imballaggi speciali saranno addebitati al costo visibile nella tabella riepilogativa.

RESO - Gli imballi dei formati 160x320 e 120x280 potranno essere resi e riaccreditati a condizione che vengano restituiti in buono stato. Nulla potrà essere riconosciuto per imballi non più riutilizzabili o di formati di dimensioni inferiori.

GENERAL SALES TERMS AND CONDITIONS

1) APPROVAL - All orders that we receive are considered to be binding only after our written confirmation has been issued.

2) DELIVERY - The materials are intended as delivered upon loading at our warehouses. All transport risks, including missing pieces, breakage, deterioration and tampering are the sole responsibility of the Client, even if the price agreed upon is carriage free, FOB, ar C&F. Agreements with forwarding agents are intended as concluded in the name of and on behalf of the Client, who hereby confirms and accepts their terms and conditions.

3) TERMS OF DELIVERY - The terms of delivery are indicative, eventual delays in the delivery, interruptions, or total or partial suspensions of the supply do not allow any right to indemnification or compensation for damages.

4) DISPUTES - The guarantee of the goods is limited only and exclusively to first rate materials, with a tolerance of approximately 5%. The difference in shades of colour cannot be declared as a material defect. Eventual complaints regarding the quality or the type of material must be submitted within 8 days from the date of delivery. The purchaser agrees to make available the disputed lots in order that the declared defects may be controlled. In any case, the installation exonerates the manufacturer from any liability. Eventual manufacturing defects or quality defects in the goods, where declared according to law and ascertained or recognized, give right only to the replacement of the defective materials, provided that the goods have been returned previously and the written authorization of the return operation has been issued, the resolution of the contract as well as any compensation for damages is peremptorily waived and excluded.

5) DIMENSIONS AND TONALITY - Our materials are classified as products fired at high temperatures and as such may present discrepancies between the dimensions declared and those actually delivered. The same applies for differences in colours within the same production lot. Therefore, the client may not present a dispute regarding above mentioned product characteristic.

6) PACKAGING AND QUANTITY - The good condition of the packaging and cartons as well as the quantity delivered are verified upon acceptance of the goods by the forwarding agent. The forwarding agent declares himself responsible for the condition and quality of the goods upon signing the packing list. In case of missing pieces of breakage, the purchaser must ask for eventual damages or compensation from the forwarding agent.

7) RETURNS - For no reason will purchaser be able to return the material without our express prior written authorization and all the costs of the return will be assumed by the Client.

8) CANCELLATIONS - Order cancellations will not accepted if the material has already been produced or if the production has already begun, and more so if the materials have already been shipped. In any case, the Client is obliged to pay the entire sum of the supply if the order is cancelled. If the acceptance of the cancellation is feasible, the Client will be peremptorily obliged to reimburse all the expenses sustained by the producer up to that moment.

9) PRICES - The prices on our price list are not binding. We reserve the right to modify prices before accepting an order.

10) PAYMENT - Payments must be made only in our main office. Delays of more than 10 days for each payment due or insufficient funds during rhe same term of a check, whether endorsed of transferred, or issued by the customer, constitutes bad debt. In this case, we reserve the right to suspend supply and annual all ongoing relations, immediately require total payment of all ongoing relations; require total payment of each credit and to make legal recourse, whether executive or precautionary, as well as request compensation for damages. In any case, after 10 days any payment due,we are authorized to issue an on-sight draft with expenses without notice. Furthermore, annual penalty interest will accumulate on the expired debt to be calculated according to the current “Prime rate” plus five (%) percentage points.

11) MINIMUM PACKAGING REQUIREMENTS - Sales of less than one box will not be allowed.

12) SELLER'S LIEN - The material, even is shipped and regularly invoiced, remains our property until payment in full of the invoice itself, even in case of passage or sale to third parties.

13) PLACE OF JURISDICTION - For any eventual dispute, the only place of jurisdiction will be the Modena Tribunal.

LOGISTIC SERVICES

ORDER CANCELLATION - for the authorized cancellation of orders for materials already delivered to our warehouse, and for authorized returns, 15% of the taxable value will be charged, with a fixed minimum of €50, for transport and reselection costs.

SMALL QUANTITY ORDERS - for orders of solid colour basic tiles, treads or skirting boards amounting to less than 5 total packages, a contribution to cover packaging and handling costs of €20 will be due.

ORDERS FOR LESS THAN 1 PALLET - for orders smaller than the full pallet, a surcharge of €1.80/m² up to the 120x120 size included and €3.00/m² for the 120x280, 160x320 and the entire X20 series will be applied.

RUSHED DELIVERIES - for rushed orders (within 24 hours), with a maximum limit of 2 total items, a fixed net surcharge of €30 will be charged.

PACKAGING

CHARGE - Special packaging will be charged at the cost shown in the summary table.

RETURN - The packaging of the 160x320 and 120x280 sizes can be returned and re-credited providing that it is returned in good condition.

No amount will be credited for packaging that is no longer reusable or smaller in size.

CONDITIONS GÉNÉRALES DE VENTE

1) ACCEPTATION - Les commandes parvenues ne seront valables de manière définitive qu’après confirmation écrite de notre part.

2) LIVRAISON - La livraison du matériel est à considérer effectuée au moment du chargement dans nos entrepôts. Tous les risques de transport, tels que les manques, les casses ,détériorations ou endommagements sont à la charge de l’Acheteur, même lorsque le prix convenu est franco , FOB ou C&F. Les accords conclus avec les transporteurs sont à considérer toujours au nom et pour compte de l’Acheteur, qui confirme et accepte le conditions au préalable.

3) DÉLAIS DE LIVRAISON - Les délais de livraison ont un caractère indicatif; les éventuels retards de livraisons, interruptions, suspensions totales ou partielles des fournitures ne donneront droit à aucun dédommagement ou remboursement et intérêts.

4) RECLAMATIONS - La garantie de la marchandise se limite seulement et exclusivement au materiel de premier choix, avec une marge de tolérance de 5% environ. Les différences de nuances ne pourront être dénoncées comme vice du matériel. Les éventuelles réclamations relatives à la qualité, au type de matériel, devront nous parvenir dans les 8 jours à partir du jour de livraison. L’Acheteur s’engage à mettre à disposition les parties contestées de manière à permettre le contrôle des défauts déclarés, sachant que la pose nous libère quoiqu’il en soit de toute responsabilité. Les éventuels vices ou défauts de qualité de la marchandise, si déclarés en vertu des termes de loi et confirmés ou reconnus, ne donnent droit qu’a la substitution des matériaux défectueux, à condition que les marchandises contestées ne soient rendues préalablement et, sur autorisation écrite de l’opération de restitution, en renonçant et en excluant ainsi de manière formelle la résolution du contrat tout comme les éventuels dommages et intérêts.

5) DIMENSIONS ET NUANCES - Nos matériels se classent parmi les produits cuits à haute températures et peuvent présenter en tant que tels des différences entre les dimensions déclarées et celles effectivement livrées.

C’est ainsi que sont considérées les différences de nuance à l’intérieur d’un même lot. C’est pourquoi, en vertu des conditions présentées précédemment, ceci ne pourra faire l’objet d’aucune réclamation de la part de l’Acheteur.

6) EMBALLAGE ET QUANTITES - Le bon état des emballages, ainsi que de la quantité livrée est confirmé après acceptation de la marchandise de la part du transporteur. Ce dernier, en signant le Bon de Livraison, se tient responsable du bon état du matériel et de la quantité. En cas de casses ou manques, l’acheteur devra demander des éventuels dommages et intérêts ou dédommagements au transporteur.

7) RESTITUTIONS - En aucun cas l’Acheteur ne pourra rendre la matériel sans préalablement recevoir une autorisation écrite de notre part et tous les frais sont à la charge de l’Acheteur.

8) ANNULLATIONS - Aucune annulation de commandes ne sera acceptée si le matériel a déjà été produit ou si la phase de production a déjà été commencé, ni même si la livraison a déjà été effectuée. L’annulation de la commande comportera dans tous les cas l’obligation de la part de l’Acheteur de payer la totalité de la marchandise. Au cas ou l’acceptation de l’annulation est faisable, le Client sera formellement tenu à recouvrir tous les frais engendrés par le producteur jusqu’alors.

9) PRIX - Les prix reportés sur nos catalogues ne sont pas définitifs. Nous nous réservons le droit de les modifier avant l’acceptation de la commande.

10) PAIEMENTS - Les paiements ne doivent être effectués qu’auprès de notre siège. Le retard de plus de 10 jours de tout paiement dû ou la non couverture dans le même délai d’un titre de crédit, transféré ou cédé,ou bien émis par l’Acheteur, consitue un niveau d’insolvabilité. Dans ce cas, il est en notre pouvoir de suspendre les livraisons et annuler tout rapport en cours; d’exiger le paiement intégral et immédiat de nos crédits; d’exiger le paiement intégral de tout en notre faveur et d’agir judiciairement à cet égard, de manière exécutive ou préventive ainsi que pour les dommages et intérêts. Dans tous les cas, aussitôt qu’un paiement du dépasse le délai des 10 jours, nous sommes autorisés à émettre une traite à vue avec frais sans préavis. En outre, les intérêts moratoires annuels calculés en fonction du taux “premiers versements” courant majoré à 5 points pourcents, prendrant effet sur le débit dépassé.

11) MINIMUM UNITE DE VENTE - Aucune vente inférieure à la boîte ne peut être effectuée.

12) DOMAINE RÉSERVÉ - Le matériel, même si livré et régulièrement facturé reste notre propriété jusqu’au paiement total de ladite marchandise, même en cas de passage ou vente à un tiers.

13) TRIBUNAL COMPETENT - Le Tribunal de Modena sera compétent de manière exclusive en cas de litige.

SERVICES DE LOGISTIQUE

ANNULATION DES COMMANDES - pour l’annulation autorisée de commandes de matériaux déjà livrés à notre entrepôt, et pour les retours autorisés, 15 % de la valeur imposable seront facturés, avec une contribution minimale fixe de 50 € pour les frais de transport et de resélection.

COMMANDES DE PETITES QUANTITÉS - pour les commandes de fonds, marches ou plinthes inférieures à 5 colis au total, une contribution aux frais d’emballage et de manutention de 20 € sera exigée.

PRODUIT DÉPALETTISÉ - un supplément de 1,80 €/m² jusqu’au format 120x120 inclus et de 3,00 €/m² pour les formats 120x280, 160x320 et pour toute la série X20 sera appliqué aux commandes inférieures à la palette complète.

LIVRAISONS URGENTES - pour la préparation des commandes dans les 24 heures, avec une limite maximale de 2 articles au total, un supplément fixe net de 30 € sera facturé.

EMBALLAGES

FACTURATION - les emballages spéciaux seront facturés au tarif indiqué dans le tableau récapitulatif.

RETOUR - les emballages des formats 160x320 et 120x280 pourront être retournés et crédités à nouveau à condition qu’ils soient en bon état.

Aucun remboursement ne sera accordé pour les emballages de plus petite taille ou pour ceux qui ne sont plus réutilisables.

ALLGEMEINE VERKAUFSBEDINGUNGEN

Bitte lesen Sie diese Bedingungen vor Abschluss des Kaufs.

Bitte lesen Sie diese Bedingungen vor Abschluss des Kaufs.

1) BESTÄTIGUNG - Eingegangene Bestellungen sind für uns nur verbindlich, wenn sie schriftlich durch uns bestätigt wurden.

2) LIEFERUNG - Die Lieferung des Materials ist für uns mit dessen Beladung bei unserem Lager abgeschlossen. Alle durch den Transport bedingten Risiken, einschließlich Fehlmengen, Bruch, Beschädigung und sonstige Beeinträchtigungen gehen zu Lasten des Auftraggebers, auch wenn der vereinbarte Preis frachtfrei. FOB oder C&F ist. Die Vereinbarungen mit den Speditionsunternehmen werden im Namen und auf Rechnung des Auftraggebers getroffen, der die Entlastung bestätigt und erteilt.

3) LIEFERFRISTEN - Die Lieferfristen sind ungefähre Angaben; im Falle einer Verzögerung, Unterbrechung bzw. teilweiser oder kompletter Aussetzung der Lieferungen besteht kein Recht auf Entschädigung oder Schadenerstatz.

4) BEANSTANDUNGEN - Die Garantie auf die Ware bezieht sich ausschließlich auf Material erster Wahl, bei einer Toleranz von ca. 5%. Unterschiede bei Farbtönen können nicht als Materialfehler geltend gemacht werden. Eventuelle Beanstandungen in Bezug auf die Qualität und vzw müssen innerhalb von 8 Tagen ab dem Lieferdatum bei uns eingehen. Der Käufer verpflichtet sich, die beanstandeten Warenpartien für die Überprüfung der angezeigten Mängel zur Verfügung zu halten. Die Verlegung des Materials befreit uns in jedem Fall von jeglicher Haftung. Eventuelle Fehler oder Qualitätsmängel der Ware, sofern diese innerhalb der gesetzlich vorgeschriebenen Fristen gemeldet, überprüft und anerkannt wurden, beinhalten lediglich das Recht auf einen Umtausch der fehlerhaften Materialien, unter der Bedingung, dass die beanstandete Ware vorher, nach schriftlicher Genehmigung der Warenrückgabe, zurückgeschickt wurde und unter Verzicht und Ausschluss des Anspruchs auf eine Vertragsauflösung oder jegliche Art von Schadenersatz.

5) ABMESSUNGEN UND FARBTÖNE - Unsere Materialien sind als Produkte klassifiziert, die bei hohen Temperaturen gebrant werden, weshalb es sein kann, dass die tatsächlichen Abmessungen von den genannten Abmessungen abweichen. Das gleiche gilt für Farbunterschiede innerhalb desselben Warenpostens. Diese Umstände geben dem Auftraggeber kein Recht zu Beanstandungen.

6) VERPACKUNG UND MENGE - MitAnnahme der Ware durch das Beförderungsunternehmen gelten der gute Zustand der Verpackungen sowie die übergebene Warenmenge als bestätigt. Das Transportunternehmen übernimmt mit Unterzeichnung des Versandscheins die Verantwortung für den guten Zustand und die Menge des Materials. Der Käufer muss sich im Fall von Brüchen oder Fehlware für eventuelle Shäden oder Entschädigungen as das Beförderungsunternehmen wenden.

7) WARENRÜCKGABE - Der Käufer kann die Ware in keinem Fall ohne unsere ausdrückliche schriftliche Genehmigung zurückgeben; alle entstehenden Kosten werden vom Auftraggeber übernommen.

8) STORNIERUNGEN - Auftragsstornierungen werden nicht akzeptiert, wenn das Material bereits hergestellt wurde, die Produktion angelaufen ist oder die Ware gar bereits verschickt wurde. Bei der Stornierung einer Bestellung ist der Auftraggeber in jedem Fall verpflichtet, die gesamte Lieferung zu bezahlen. Falls die Stornierung akzeptiert wird, ist der Kunde verpflichtet, alle Kosten zu übernehmen, die dem Hersteller bis zu diesem Zeitpunkt entstanden sind.

9) PREISE - Die in unserer Preisliste angegebenen Preise sind für uns nicht verbindlich. Wir behalten uns das Recht vor, diese vor de Beststellungsannahme zu ändern.

10) ZAHLUNG - Die Zahlungen können nur direkt an uns erfolgen. Eine Verspätung von mehr als 10 tagen jeder geschuldeten Zahlung bzw. die fehlende Deckung eines girierten, abgetretenen oder vom Auftraggeber ausgestellten Kreditpapiers innerhalb desselben Zeitraums wird als Zahlunsunfähigkeit gewertet. In diesem Fall haben wir das Recht, die Lieferungen auszusetzen und jedes bestehende Geschäftsverhältnis abzubrechen; unverzüglich die vollständige Zahlung aller unserer Forderungen im Rahmen eines Vollstreckungs- oder Sicherstellungsverfahrens rechtlich zu beanspruchen, ebenso wie eine Entschädigung; in jedem fall sind wir 10 Tage nach Ablauf der Zahlungsfrist berechtigt, ohne Vorankündigung eine Sichttratte zuzüglich der entsprechenden Kosten auszustellen. Außerdem werden auf den geschuldeten Betrag die jährlichen Verzugszinsen in Höhe des laufenden, um fünf Prozentpunkte erhöhten Privatdiskontsatzes berechnet.

11) VERPACKUNGSGRÖSSE - Es werden keine Mengen unterhalb der Größe eines Kartons verkauft.

12) EIGENTUMSVORBEHALT - Das Material bleibt auch bei regulärem Transport und normaler Rechnungsstellung bis zur vollständigen Bezahlung der Lieferung in unserem Eigentum, auch im Falle der Weitergabe oder des Verkaufs an Dritte.

13) GERICHTSSTAND - Gerichtsstand in Streitfällen ist ausschließlic das Gericht Modena.

Bitte lesen Sie diese Bedingungen vor Abschluss des Kaufs.

Bitte lesen Sie diese Bedingungen vor Abschluss des Kaufs.

1) BESTÄTIGUNG - Eingegangene Bestellungen sind für uns nur verbindlich, wenn sie schriftlich durch uns bestätigt wurden.

2) LIEFERUNG - Die Lieferung des Materials ist für uns mit dessen Beladung bei unserem Lager abgeschlossen. Alle durch den Transport bedingten Risiken, einschließlich Fehlmengen, Bruch, Beschädigung und sonstige Beeinträchtigungen gehen zu Lasten des Auftraggebers, auch wenn der vereinbarte Preis frachtfrei. FOB oder C&F ist. Die Vereinbarungen mit den Speditionsunternehmen werden im Namen und auf Rechnung des Auftraggebers getroffen, der die Entlastung bestätigt und erteilt.

3) LIEFERFRISTEN - Die Lieferfristen sind ungefähre Angaben; im Falle einer Verzögerung, Unterbrechung bzw. teilweiser oder kompletter Aussetzung der Lieferungen besteht kein Recht auf Entschädigung oder Schadenerstatz.

4) BEANSTANDUNGEN - Die Garantie auf die Ware bezieht sich ausschließlich auf Material erster Wahl, bei einer Toleranz von ca. 5%. Unterschiede bei Farbtönen können nicht als Materialfehler geltend gemacht werden. Eventuelle Beanstandungen in Bezug auf die Qualität und vzw müssen innerhalb von 8 Tagen ab dem Lieferdatum bei uns eingehen. Der Käufer verpflichtet sich, die beanstandeten Warenpartien für die Überprüfung der angezeigten Mängel zur Verfügung zu halten. Die Verlegung des Materials befreit uns in jedem Fall von jeglicher Haftung. Eventuelle Fehler oder Qualitätsmängel der Ware, sofern diese innerhalb der gesetzlich vorgeschriebenen Fristen gemeldet, überprüft und anerkannt wurden, beinhalten lediglich das Recht auf einen Umtausch der fehlerhaften Materialien, unter der Bedingung, dass die beanstandete Ware vorher, nach schriftlicher Genehmigung der Warenrückgabe, zurückgeschickt wurde und unter Verzicht und Ausschluss des Anspruchs auf eine Vertragsauflösung oder jegliche Art von Schadenersatz.

5) ABMESSUNGEN UND FARBTÖNE - Unsere Materialien sind als Produkte klassifiziert, die bei hohen Temperaturen gebrant werden, weshalb es sein kann, dass die tatsächlichen Abmessungen von den genannten Abmessungen abweichen. Das gleiche gilt für Farbunterschiede innerhalb desselben Warenpostens. Diese Umstände geben dem Auftraggeber kein Recht zu Beanstandungen.

6) VERPACKUNG UND MENGE - MitAnnahme der Ware durch das Beförderungsunternehmen gelten der gute Zustand der Verpackungen sowie die übergebene Warenmenge als bestätigt. Das Transportunternehmen übernimmt mit Unterzeichnung des Versandscheins die Verantwortung für den guten Zustand und die Menge des Materials. Der Käufer muss sich im Fall von Brüchen oder Fehlware für eventuelle Shäden oder Entschädigungen as das Beförderungsunternehmen wenden.

7) WARENRÜCKGABE - Der Käufer kann die Ware in keinem Fall ohne unsere ausdrückliche schriftliche Genehmigung zurückgeben; alle entstehenden Kosten werden vom Auftraggeber übernommen.

8) STORNIERUNGEN - Auftragsstornierungen werden nicht akzeptiert, wenn das Material bereits hergestellt wurde, die Produktion angelaufen ist oder die Ware gar bereits verschickt wurde. Bei der Stornierung einer Bestellung ist der Auftraggeber in jedem Fall verpflichtet, die gesamte Lieferung zu bezahlen. Falls die Stornierung akzeptiert wird, ist der Kunde verpflichtet, alle Kosten zu übernehmen, die dem Hersteller bis zu diesem Zeitpunkt entstanden sind.

9) PREISE - Die in unserer Preisliste angegebenen Preise sind für uns nicht verbindlich. Wir behalten uns das Recht vor, diese vor de Beststellungsannahme zu ändern.

10) ZAHLUNG - Die Zahlungen können nur direkt an uns erfolgen. Eine Verspätung von mehr als 10 tagen jeder geschuldeten Zahlung bzw. die fehlende Deckung eines girierten, abgetretenen oder vom Auftraggeber ausgestellten Kreditpapiers innerhalb desselben Zeitraums wird als Zahlunsunfähigkeit gewertet. In diesem Fall haben wir das Recht, die Lieferungen auszusetzen und jedes bestehende Geschäftsverhältnis abzubrechen; unverzüglich die vollständige Zahlung aller unserer Forderungen im Rahmen eines Vollstreckungs- oder Sicherstellungsverfahrens rechtlich zu beanspruchen, ebenso wie eine Entschädigung; in jedem fall sind wir 10 Tage nach Ablauf der Zahlungsfrist berechtigt, ohne Vorankündigung eine Sichttratte zuzüglich der entsprechenden Kosten auszustellen. Außerdem werden auf den geschuldeten Betrag die jährlichen Verzugszinsen in Höhe des laufenden, um fünf Prozentpunkte erhöhten Privatdiskontsatzes berechnet.

11) VERPACKUNGSGRÖSSE - Es werden keine Mengen unterhalb der Größe eines Kartons verkauft.

12) EIGENTUMSVORBEHALT - Das Material bleibt auch bei regulärem Transport und normaler Rechnungsstellung bis zur vollständigen Bezahlung der Lieferung in unserem Eigentum, auch im Falle der Weitergabe oder des Verkaufs an Dritte.

13) GERICHTSSTAND - Gerichtsstand in Streitfällen ist ausschließlic das Gericht Modena.

14) VERPACKUNGSGEBÜHR - Die Kosten für Sonderverpackungen werden gemäß der zusammenfassenden Tabelle berechnet.

15) RÜCKGABE VON VERPACKUNGEN - Eine Rückgabe und Gutschrift von Verpackungen der Formate 160x320 und 120x280 ist möglich, sofern sie in einem guten Zustand sind. Für Verpackungen, die nicht wiederverwendbar oder auf kleinere Formate rückführbar sind, wird nichts anerkannt.

ОБЩИЕ УСЛОВИЯ ПРОДАЖИ

Bitte lesen Sie diese Bedingungen vor Abschluss des Kaufs.

Bitte lesen Sie diese Bedingungen vor Abschluss des Kaufs.

1) ПОДТВЕРЖДЕНИЕ - Поступившие к нам заказы действительны только после нашего письменного подтверждения.

2) ПОСТАВКА - Поставка материала считается выполненной в момент окончания погрузки на наших складах. Заказчик несет все риски, связанные с транспортировкой, включая недостачу, поломку, порчу и нарушение целостности упаковки, также если на продукцию установлена цена франко-порт, FOB или C&F. Соглашения с экспедиторами всегда заключаются от имени и за счет Заказчика, который с момента заключения соглашения утверждает и принимает проделанную работу.

3 СРОКИ ПОСТАВКИ - Сроки поставки имеют ориентировочный характер, возможная задержка поставки, ее приостановка, частичное или полное прекращение не дают права на возмещение убытков или компенсацию за ущерб.

4 ПРЕДЪЯВЛЕНИЕ ПРЕТЕНЗИЙ - Гарантия на товар распространяется только и исключительно на первосортный материал с допусκαемым отклонением приблизительно на 5%. Различия в оттенках не будут считаться дефектом материала. Возможные претензии в отношении качества, типа материала должны быть предъявлены в течение 8 дней с даты поставки. Покупатель обязуется предоставить признанные им дефектными партии товара для проверки обоснованности претензии; в любом случае, после укладки материала мы не несем никакой ответственности. Возможные выявленные или подтвержденные недостатки или дефекты качества товара, при условии, что покупатель заявил о них в течение установленных законом сроков, дают покупателю право только на замену дефектного материала, которая осуществляется после возврата дефектного товара и на основании акта о возврате товара, составленного в письменной форме, при этом категорически исключается отказ от договора или его расторжение, а также какое-либо возмещение убытков.

5 РАЗМЕРЫ И ОТТЕНКИ - Наши материалы относятся к продуктам, которые подвергаются обжигу при высокой температуре, поэтому заявленные и реальные размеры поставленных изделий могут отличаться. Это касается и различий в оттенках изделия из одной и той же партии. В связи с этим размеры и оттенки не могут быть предметом рекламации со стороны заказчика.

6 УПАКОВКА И КОЛИЧЕСТВО - Перевозчик должен проконтролировать груз по количеству и целостности упаковки при приемке товара. Перевозчик, подписывая Сопроводительную Накладную, несет ответственность за сохранность материала и за его количество. В случае обнаружения повреждений и недостачи возможные претензии о возмещении ущерба за понесенные убытки покупатель должен предъявлять перевозчику.

7 ВОЗВРАТ ТОВАРА - Покупатель не может ни на каком основании осуществлять возврат товара без нашего предварительного письменного согласия. Все расходы будут отнесены на счет Заказчика.

8 АННУЛИРОВАНИЕ ЗАКАЗА - Отмена заказа не будет приниматься, если материал был уже изготовлен, или если уже было начато его производство, а тем более, если уже была произведена отправка. В любом случае, при отмене заказа Заказчик будет обязан произвести оплату всей поставки. Если отмена заказа будет возможна, Клиент должен будет возместить все расходы, понесенные производителем до момента отмены.

9 ЦЕНЫ - Цены, указанные в наших прайс-листах, имеют ориентировочный характер. Мы оставляем за собой право изменить цены перед принятием заказа

10 ПЛАТЕЖИ - Оплата товара должна производиться только прямым платежом. Задержка более чем на 10 дней каждого причитающегося платежа или отсутствие покрытия в срок векселя, который был передан, уступлен или выставлен заказчиком, является состоянием неплатежеспособности. В таком случае мы оставляем за собой право приостановить поставку, отменить все текущие отношения, а также немедленно потребовать полной выплаты каждой задолженности и обращаться по этому поводу в суд, в исполнительном или предупредительном порядке, а также с требованием возмещения ущерба; в любом случае, по истечении 10 дней с даты причитающегося платежа, мы имеем право без предупреждения выписать переводный вексель на предъявителя с оплатой издержек. Кроме того, на просроченную задолженность начисляются проценты по неустойке по текущей процентной ставке 5 % годовых.

11 РАСПАКОВКА КОРОБОК - Продажа товара осуществляется только целыми заводскими коробками.

12 ПРАВО УДЕРЖАНИЯ ТОВАРА - товар остается нашей собственностью до момента полной оплаты поставки даже в случае, если была произведена отправка, и был выставлен счет-фактура также в случае передачи или продажи товара третьим лицам.

13 КОМПЕТЕНТНЫЙ СУД - Рассмотрение любых споров будет находиться в исключительной компетенции Суда г. Модены.

Bitte lesen Sie diese Bedingungen vor Abschluss des Kaufs.

Bitte lesen Sie diese Bedingungen vor Abschluss des Kaufs.

1) BESTÄTIGUNG - Eingegangene Bestellungen sind für uns nur verbindlich, wenn sie schriftlich durch uns bestätigt wurden.

2) LIEFERUNG - Die Lieferung des Materials ist für uns mit dessen Beladung на наш склад, а также за разрешенный возврат, будет взиматься сумма в размере 15% от налогооблагаемой базы с минимальным фиксированным размером в 50€ в счет возмещения транспортных расходов и пересортировки.

ЗАКАЗЫ НА МАЛЫЕ КОЛИЧЕСТВА – за заказы на фоновую плитку, ступени или плитусы в общем количестве менее 5 упаковок будет взиматься плата за упаковку и перемещение на сумму 20€.

НЕПОЛНЫЙ ПОДДОН – за заказы, метраж которых меньше одного полного поддона, будет взиматься наценка в размере 1,80€/м² за форматы до 120x120 включительно и 3,00€/м² за форматы 120x280, 160x320 и всю серию X20.

СРОЧНЫЕ ПОСТАВКИ – за подготовку заказов в течение 24 часов, максимум на 2 артикула, будет взиматься чистая фиксированная наценка в размере 30€.

УПАКОВКА

Bitte lesen Sie diese Bedingungen vor Abschluss des Kaufs.







ПЛАТА ЗА УПАКОВКУ – За специальную упаковку будет взиматься плата, указанная в сводной таблице.

ВОЗВРАТ УПАКОВКИ – Упаковка для форматов 160x320 и 120x280 может быть возвращена и взаимозачтена, если она возвращается в хорошем состоянии.

Не возмещается плата за упаковку, находящуюся в непригодном состоянии или же для форматов меньших размеров.

IMBALLI / PACKAGING

GRES PORCELLANATO / PORCELAIN TILES

F.to nominale Nominal size	Finitura Finish	▼ ▲ F.to reale (mm) Work size	Imballo Packing	Pz/Scat. Pcs/Box	Mq/Scat. Sqm/Box	Kg/Scat. Kg/Box	Scat./Imb. Box/Packing	Pz Totali Pcs Total	Mq Totali Sqm Total	Kg/Imballo Kg/Packing	Kg Totali Kg Total	Prezzo Imb. Packing Price	Dimensioni Imballo Packing sizes
160x320 64"x128"	RETT.	6	1596,5x3195	Cassa Crate	-	-	-	15	76,80	139	1.253	€ 220,00	 P. 174 L. 345 H. 27,5
				Cavalletto container Container rack pallet	-	-	-	36	184,32	180	2.853	€ 335,00	 P. 75 L. 330 H. 201
120x280 48"x112"	RETT.	6	1194x2800	Cassa Crate	-	-	-	20	67,2	95	1.070	€ 150,00	 P. 144 L. 291 H. 34
				Cavalletto Rack pallet	-	-	-	36	121	120	1.874	€ 200,00	 P. 75 L. 284 H. 147,5
				Cavalletto container Container rack pallet	-	-	-	36	121	140	1.894	€ 295,00	 P. 75 L. 288 H. 161
26x200 10"x78"	RETT.	7	264,4x2000	Cavalletto Rack pallet	5	2,60	45,50	16	80	41,60	50	€ 60,00	 P. 75 L. 50 H. 207
40x170 16"x68"	RETT.	8,5	400x1700	Pallet	2	1,36	27,20	32	64	43,52	20	-	
20x170 8"x68"	RETT.	8,5	199x1700	Pallet	4	1,36	27,20	36	144	48,96	20	-	
120x120 48"x48"	RETT.	8,5	1194x1194	Pallet con sponde Pallet with sides	2	2,88	57,60	18	36	51,84	40	€ 40,00	 P. 122 L. 143 H. 70
120x120 48"x48"	RETT.	20	1200x1200	Pallet	1	1,44	65,00	18	18	25,92	20	-	
60x120 24"x48"	RETT.	8,5	596x1194	Pallet	2	1,44	28,80	30	60	43,20	20	-	
60x120 24"x48" mix floor	RETT.	8,5	-	Pallet	2	1,44	28,80	24	48	34,56	20	-	
60x120 24"x48" (still now, hangar)	RETT.	20	600x1200	Pallet	1	0,72	32,40	27	27	19,44	20	-	
60x120 24"x48" (hyper,river)	RETT.	20	596x1197	Pallet	1	0,72	32,40	30	30	21,60	20	-	
60x120 24"x48" (blue savoy)	RETT.	20	595,3x1195,5	Pallet	1	0,72	32,40	30	30	21,60	20	-	
40x120 16"x48"	RETT.	6	397,62x1194	Pallet	4	1,92	28,00	24	96	46,08	20	-	
30x180 12"x72"	RETT.	20	300x1800	Pallet	1	0,54	26,00	48	48	25,92	20	-	
30x120 12"x48"	RETT.	8,5	297x1194	Pallet	4	1,44	28,80	36	144	51,84	20	-	
30x120 12"x48" (dakota)	RETT.	8,5	297x1194	Pallet	4	1,44	28,80	18	72	25,92	20	-	
30x120 12"x48" (dakota)	RETT.	20	295x1200	Pallet	2	0,72	32,40	32	64	23,04	20	-	
30x120 12"x48" (nordik wood)	RETT.	20	296x1195,5	Pallet	2	0,72	32,40	36	72	25,92	20	-	
30x120 12"x48" (cozy)	RETT.	20	295x1197	Pallet	2	0,72	32,40	36	72	25,92	20	-	
30x120 12"x48"	RETT.	30	300x1200	Pallet	1	0,36	25,20	44	44	15,84	20	-	
20x120 8"x48"	RETT.	8,5	199x1194	Pallet	6	1,44	28,8	36	216	51,84	20	-	
90x90 36"x36"	RETT.	8,5	895x895	Pallet	2	1,62	32,40	22	44	35,64	20	-	
90x90 36"x36"	RETT.	20	896x896	Pallet	1	0,81	36,50	30	30	24,30	20	-	
90x90 36"x36"	RETT.	30	896x896	Pallet	1	0,81	56,30	20	20	16,20	20	-	

IMBALLI / PACKAGING

GRES PORCELLANATO / PORCELAIN TILES

F.to nominale Nominal size	Finitura Finish	▼ ▲ F.to reale (mm) Work size	Imballo Packing	Pz/Scat. Pcs/Box	Mq/Scat. Sqm/Box	Kg/Scat. Kg/Box	Scat./Imb. Box/Packing	Pz Totali Pcs Total	Mq Totali Sqm Total	Kg/Imballo Kg/Packing	Kg Totali Kg Total	Prezzo Imb. Packing Price	Dimensioni Imballo Packing sizes
80x80 32"x32"	RETT.	8,5	797,25x797,25	Pallet	2	1,28	25,60	44	88	56,32	20	1.146	-
60x90 24"x36" mix floor	RETT.	8,5	596x895	Pallet	1 CP	1,08	21,60	22	22 CP	23,76	20	495	-
60x90 24"x36"	RETT.	20	600x900	Pallet	2	1,08	52,00	24	48	25,92	20	1.268	-
40x80 16"x32"	RETT.	8,5	397,62x797,25	Pallet	3	0,96	19,20	30	90	28,80	20	596	-
40x80 16"x32"	NAT.	20	-	Pallet	2	0,64	28,26	24	48	15,36	20	698	-
20x80 8"x32"	RETT.	8,5	199x800	Pallet	8	1,28	25,60	42	336	53,76	20	1.095	-
60x60 24"x24"	RETT.	8,5	596x596	Pallet	3	1,08	21,60	40	120	43,20	20	884	-
60x60 24"x24"	RETT.	30	600x600	Pallet	1	0,36	25,20	44	44	15,84	20	1.129	-
30x60 12"x24"	RETT.	8,5	297x596	Pallet	6	1,08	21,60	40	240	43,20	20	884	-
30x60 12"x24" mix sizes	RETT.	8,5	-	Pallet	6	1,08	21,60	40	240	43,20	20	884	-
10x60 4"x24"	RETT.	8,5	97,6x596	Pallet	12	0,72	14,50	50	600	36,00	20	745	-
10x60 4"x24" (nordik wood)	RETT.	8,5	97,6x596	Pallet	14	0,84	16,80	40	560	33,60	20	692	-
30x30 12"x12"	RETT.	8,5	297x297	Pallet	11	0,99	19,80	48	528	47,52	20	970	-
20x40 8"x16"	NAT.	8,5	-	Pallet	15	1,20	24,00	64	960	76,80	20	1.556	-
20x20 8"x8"	NAT.	8,5	-	Pallet	30	1,20	24,00	64	1920	76,80	20	1.556	-

PASTA BIANCA DA RIVESTIMENTO / WHITE BODY WALL TILES

F.to nominale Nominal size	Finitura Finish	▼ ▲ F.to reale (mm) Work size	Imballo Packing	Pz/Scat. Pcs/Box	Mq/Scat. Sqm/Box	Kg/Scat. Kg/Box	Scat./Imb. Box/Packing	Pz Totali Pcs Total	Mq Totali Sqm Total	Kg/Imballo Kg/Packing	Kg Totali Kg Total	Prezzo Imb. Packing Price	Dimensioni Imballo Packing sizes
60x120 24"x48"	RETT.	7	596x1194	Pallet	2	1,44	20,00	35	70	50,40	20	720	-
30x120 12"x48"	RETT.	7	297x1194	pallet	4	1,44	20,00	42	168	60,48	20	860	-
40x120 16"x48"	RETT.	6	400x1194	pallet	4	1,92	23,00	24	96	46,08	20	572	-
40x120 16"x48"	STRUTT. RETT.	6	400x1194	pallet	3	1,44	19,00	24	72	34,56	20	476	-

I dati riferiti ai contenuti per scatole ed ai pesi degli imballi sono aggiornate al momento della stampa del catalogo.
The data referred to the content per box and to the packing weight are update at the catalogue printing time.

MATERIA

F.to nominale Nominal size	Finitura Finish	▼ ▲	F.to reale (mm) Work size	Imballo Packing	Lastre/ Imballo	Mq Totali Sqm Total	Kg/lastra Kg/slab	Kg/Imballo Kg/Packing	Kg Totali Kg Total	Prezzo Imb. Packing Price
163,5x323 65.2"x129.2"	NAT./SOFT/LUX	20	1635x3230	Cassa Crate	5	25,60	246	139	1.369	€ 220,00
		20	1635x3230	Cavalletto container legno A - frame Container Rack pallet wood A - frame	12 *10	61,44 51,20	246	180	3.132 2.640	€ 335,00
		20	1635x3230	Cavalletto container metallo A - frame Container Rack pallet metal A - frame	12 *10	61,44 51,20	246	180	3.132 2.640	€ 515,00
		20	1635x3230	Legaccio Bundle	12	61,44	246	60	3.012	€ 240,00
163,5x323 65.2"x129.2"	NAT./SOFT	12	1635x3230	Cassa Crate	10	51,20	149	139	1.629	€ 220,00
163,5x323 65.2"x129.2"	LUX	12	1635x3230	Cassa Crate	9	46,08	149	139	1.480	€ 220,00
163,5x323 65.2"x129.2"	NAT./SOFT/LUX	12	1635x3230	Cavalletto container legno A - frame Container Rack pallet wood A - frame	22 *18	112,64 92,16	149	180	3.458 2.862	€ 335,00
		12	1635x3230	Cavalletto container metallo A - frame Container Rack pallet metal A - frame	22 *18	112,64 92,16	149	180	3.458 2.862	€ 515,00
163,5x323 65.2"x129.2"	NAT./SOFT/LUX	12	1635x3230	Legaccio Bundle	18	92,16	149	60	2.742	€ 210,00
		6	1635x3230	Cassa Crate	15	76,80	75	139	1.264	€ 220,00
		6	1635x3230	Cavalletto container legno A - frame Container Rack pallet wood A - frame	36	184,32	75	180	2.880	€ 335,00
		6	1635x3230	Cavalletto container metallo A - frame Container Rack pallet metal A - frame	36	184,32	75	180	2.880	€ 515,00
163,5x323 65.2"x129.2"	NAT./SOFT/LUX	6	1635x3230	Legaccio Bundle	27	138,24	75	60	2.085	€ 240,00

* I cavalletti per carico su container prevedono 18 lastre in 12 mm anziché 22 e 10 lastre in 20 mm anziché 12.

* A Frame for container loading contains 18 slabs in 12 mm thickness and not 22, 10 slabs in 20 mm thickness and not 12.

FLAVIKER garantisce una superficie utile pari a 1635x3230 mm, la fatturazione invece è calcolata sulla base del formato 1600x3200 mm

Su richiesta, le lastre in 6 e 12 mm di FLAVIKER possono essere rinforzate strutturalmente con una stuoia in fibra di vetro applicata sul retro con apposito collante. L'applicazione della stuoia prevede una maggiorazione di € 9,00 al mq sul prezzo netto della lastra.

Su richiesta, le lastre possono essere rettificata nella dimensione di 1596,5x3195 mm con una maggiorazione sul prezzo.

FLAVIKER guarantees a useful surface area of 1635x3230 mm whereas billing is calculated on the basis of a 1600x3200 mm size.

On request, the 6 and 12 mm slabs from FLAVIKER can be reinforced with fiberglass matting applied to the rear surface using a special adhesive.

The fiberglass matting application involves a 9,00 € per sqm increase on the slab's net price.

On request, slabs can be reticified size 1596,5x3195 mm with a price increase.

Le caratteristiche di superficie e le tonalità dei prodotti ceramici illustrati in questo catalogo sono da ritenersi puramente indicative.
Optical features and color shades of ceramic materials illustrated in this catalogue are to be regarded as mere indications.

ECO-BODY

L'impegno concreto di Flaviker in termini di sostenibilità continua anche grazie agli esclusivi impasti ECO-BODY, contenenti un 40% minimo di materie prime di qualità recuperate da lavorazioni esterne ed interne, utilizzati per diverse collezioni contenute in questo catalogo.

Il valore di questa percentuale è garantito da Bureau Veritas, che certifica l'impasto ECO-BODY.

Tale caratteristica consente ai nostri prodotti di contribuire al calcolo dei crediti utili ai fini della certificazione LEED degli edifici.

È possibile scaricare l'elenco completo dei prodotti ECO-BODY nell'area download del sito Flaviker.

Flaviker's concrete commitment to sustainability continues thanks to the exclusive ECO-BODY mixes, containing a minimum of 40% of high quality raw materials, recovered from external and internal processing, used for several collections in this catalogue.

The value of this percentage is guaranteed by Bureau Veritas, which certifies the ECO-BODY mixture.

This feature allows our products to be included in the calculation of credits for the LEED building certification.

You can download the complete list of ECO-BODY products in the download area on the Flaviker website.



Programma GPP / GPP Program

Flaviker aderisce al programma GPP (buone prassi fitosanitarie) per la spedizione di piastrelle in ceramica verso gli USA.

Flaviker adheres to GPP program (Good phytosanitary practices) in the shipment of ceramic tiles to the USA.

Marcatura CE / CE Mark

Per i suoi prodotti, Flaviker ha provveduto ad assolvere agli obblighi derivanti dalla Marcatura CE.

For his products Flaviker has provided to fulfill the obligations deriving from the CE marking.



Marcatura CCC / CCC Mark

Flaviker ha ottenuto la certificazione CCC per l'esportazione di piastrelle verso il mercato Cinese.

Flaviker obtained the CCC certification for the export of tiles to Chinese market.



放射性水平A类

Marchio SQM / SQM Mark

Flaviker ha ottenuto la certificazione di qualità SQM. Per approfondimenti consultare il sito Flaviker.

Flaviker obtained the SQM quality certification. For further information consult the Flaviker website.



Ceramics of Italy

FLAVIKER

BRAND OF ABK GROUP INDUSTRIE CERAMICHE S.P.A.

S.S. 569 per Vignola, 226

41014 Solignano di Castelvetro (Mo) Italy

T +39 (0) 59 9752011

F +39 (0) 59 9752010

flavikerpisa.it

[#flaviker](https://www.instagram.com/flaviker)

FLAVIKER