



VICTORIA  
**Butterfly**  
GARDENS



insectarium



# Guide d'Identification

Papillons, plantes et animaux

# Les Animaux

La plupart sont des rescapés, des dons ou des adoptions.



## FLAMANT ROSE

"Mango"

Amérique du Nord & Amérique Centrale



## GRAND ÉCLECTUS

"Little E"

Papouasie-Nouvelle-Guinée



## TORTUES CHARBONNIÈRES À PATTES ROUGES

Nord de l'Amérique du Sud



## ARA BLEU

Amérique du Sud



## IGUANE VERT

Amérique Centrale & Amérique du Sud



## DIAMANT MANDARIN

Australie Centrale



## TORTUES DE FLORIDE

Sud des États-Unis



## DENDROBATES

Amérique Centrale & Amérique du Sud



## AMAZONE AOUROU

Amérique du Sud



## ARA CHLOROPTÈRE

Amérique du Sud

# Les Plantes



## TROMPETTE DES ANGES

*Brugmansia 'Charles Grimaldi'*  
Amérique du Sud



## QUEUE DE CHAT

*Acalypha hispida*  
Asie du Sud-Est



## PLANTES CARNIVORES NÉPENTHÈS

Famille des Népenthacées  
Asie du Sud-Est



## BROMÉLIACÉES

*Neoregelia Hybrids*  
Amérique Centrale & Amérique du Sud



## TROMPETTES DU BENGALE

*Thunbergia grandiflora*  
Asie du Sud-Est



## FLEUR DE LUNE

*Mimosa pudica*  
Amérique Centrale & Amérique du Sud



## VERVEINE BLEUE

*Stachytarpheta jamaicensis*  
Caraïbes



## LANTANIER

*Lantana camara*  
Amérique Centrale & Amérique du Sud



## PAPAYER

*Carica papaya*  
Mexique & Amérique Centrale



## LIANE DE MYSORE

*Thunbergia mysorensis*  
Sud de l'Inde



# insectarium



## CÉTOINE RAYÉE

*Dicronorrhina derbyana*  
du Centre au Sud de l'Afrique



## MANTE FEUILLE-MORTE

*Deroplatys lobata*  
Asie du Sud-Est



## MYGALE SAUMONÉE

*Lasiodora parahybana*  
Guyane



## FOURMI COUPE-FEUILLE

*Atta cephalotes*  
Du Mexique à la Bolivie



## PHASME SCORPION

*Extatosoma tiaratum*  
Australie



## SCORPION DES FORÊTS D'ASIE

*Heterometrus spinifer*  
Asie du Sud-Est



## PHYLLIES

*Phyllium celebicum*  
Célèbes



## PHASME GÉANT DE MALAISIE

*Heteropteryx dilatata*  
Ouest de la Malaisie



## PHASME BÂTON GEANT

*Phobaeticus serratipes*  
Ouest de la Malaisie



## PHASME CUIR

*Eurycantha calcarata*  
Nouvelle Guinée

# Trésors de la forêt tropicale

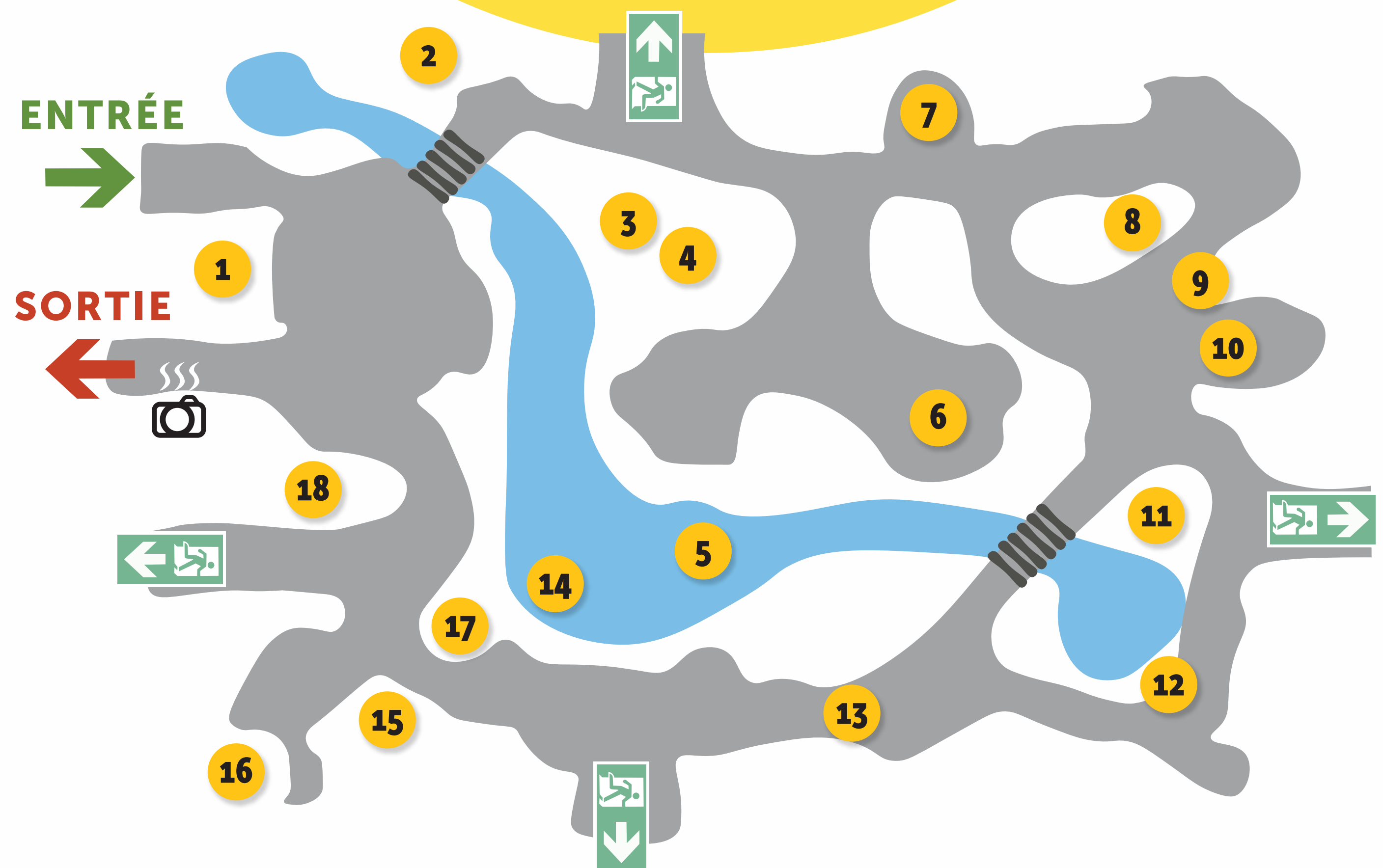

**1 LA POUPONNIÈRE** Les chrysalides de papillons importées restent accrochées dans la pouponnière jusqu'à leur éclosion, ils sont ensuite libérés dans nos jardins. Nous importons plus de 60 espèces de papillons et chaque semaine, nous libérons entre 600 et 1200 papillons.

**2 VANILLIER** Cette orchidée liane produit la vanille, une épice dont la haute valeur marchande s'explique par l'absence dans les zones de production (Madagascar essentiellement) de l'abeille *Mélipone du Mexique* unique pollinisateur du Vanillier, obligeant une pollinisation à la main de ses fleurs.

Consulter 3-18

- 
- 3 TORTUES CHARBONNIÈRE À PATTES ROUGE** Originaires d'Amérique du Sud, ces tortues atteignent généralement une taille de 30 cm à l'âge adulte, mais peuvent parfois dépasser les 40 cm.
  - 4 SHADOW** Rencontrez « Shadow », notre plus grand perroquet, un ara bleu qui aime dire « Hello » pour vous inciter à engager la conversation.
  - 5 BASSIN DES FLAMANTS ROSES** Ce bassin est le foyer de notre flamant rose « Mango », de dizaines de carpe koï et de nombreuses autres espèces de poissons tropicaux.
  - 6 LES JOYAUX DE LA FORÊT TROPICALE** Dans cette vitrine, vous pouvez admirer plusieurs variétés de dendrobates, ces grenouilles colorées et venimeuses d'Amérique centrale et d'Amérique du Sud.
  - 7 PRÉSENTATION DU CYCLE DE VIE** Observez de près des chenilles éclore d'un œuf, grandir, et entamer leur métamorphose en papillon.
  - 8 OASIS AMAZONIEN** Plongez votre regard dans cet étang tropical et admirez une variété de poissons d'Amérique du Sud et de plantes tropicales.
  - 9 TORTUE À NEZ DE COCHON** Admirez Reginald, la tortue à nez de cochon, et le banc coloré de poissons arc-en-ciel amazoniens avec lesquels il partage son habitat.
  - 10 BAMBOU** Ce bambou géant, un proche parent de l'herbe, peut atteindre plus de 36 mètres de hauteur à l'état sauvage !



**Consulter 11-18**



- 
- 11 PLANTES ÉPIPHYTES** Les épiphytes sont des plantes qui poussent en se servant d'autres plantes comme support, sans pour autant puiser de nutriments de leurs hôtes. Dans les tropiques, de nombreuses créatures dépendent d'elles pour se nourrir, se protéger et se reproduire.
- 12 ALLÉE DES PAPILLONS** Observez les papillons se nourrir sur différentes plantes nectarifères et vaquer à leurs occupations.
- 13 TRONC D'ARBRE DES TORTUES** Ce tronc d'arbre au milieu du bassin est utilisée par des dizaines de tortues pour leurs baignades de soleil lorsque le ciel est dégagé.
- 14 ARAS CHLOROPTÈRES** Rencontrez Macawley et Azrael ! Ces deux jeunes aras adorent « miauler » et jouer sur leur perchoir.
- 15 COIN SOLIDAIRE** Formulez un vœu pour notre communauté. Déposez une pièce dans notre puits à vœux, toutes les contributions sont reversées à des associations locales.
- 16 QUEUE DE CHAT** Originaire de Malaisie, cette plante exotique est l'une des favorites de notre jardin. Le seul papillon qui se nourrit de cette plante est le Leuconoé.
- 17 CABANE DANS LES ARBRES DES IGUANES** Observez notre Iguane vert prendre des baignades de soleil sur son perchoir.
- 18 PLANTES CARNIVORES** Insectes, méfiez-vous de ces plantes en entonnoir ! Ces végétaux étonnants peuvent attirer, capturer et digérer des insectes, et parfois de petits animaux, pour obtenir tous les nutriments dont ils ont besoin pour se développer.
- 



femelle

mâle

**ELYMNIAS HYPERMNESTRA**

(*Elymnias hypermnestra*)

Des Indes aux Îles Salomon 65-75mm



**PORTE-QUEUE THOAS**

(*Papilio thoas*)

Costa Rica 100-130mm



**PETIT MONARQUE**

(*Danaus chrysippus*)

Costa Rica 70-80mm

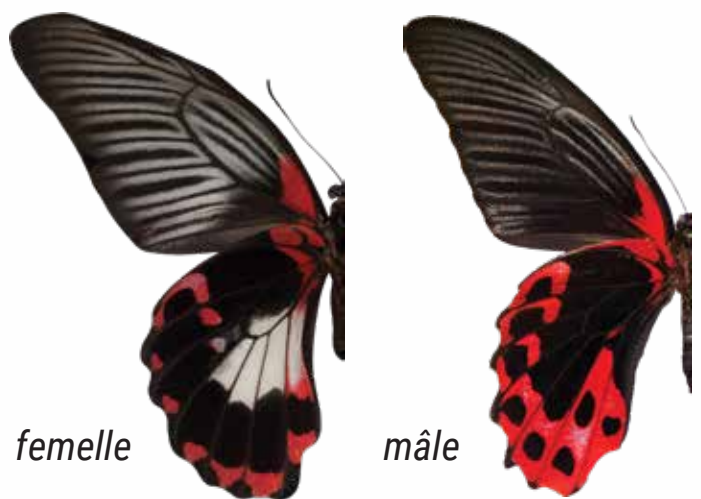

femelle

mâle

**PORTE-QUEUE ÉCARLATE**

(*Papilio rumanzovia*)

Philippines 120-140mm



femelle

mâle

**CORDONNIER GREC**

(*Catonephele numilia*)

Costa Rica 55-70mm



**MACHAON ÉMERAUDE**

(*Papilio palinurus*)

Philippines 80-100mm



femelle

mâle

**GRAND MORMON**

(*Papilio memnon*)

Philippines 120-150mm



**HÉLICONIUS HÉCALE**

(*Heliconius hecale*)

Costa Rica 60-70mm



**HÉLICONIUS-ZÈBRE**

(*Heliconius charithonia*)

Costa Rica 60-70mm

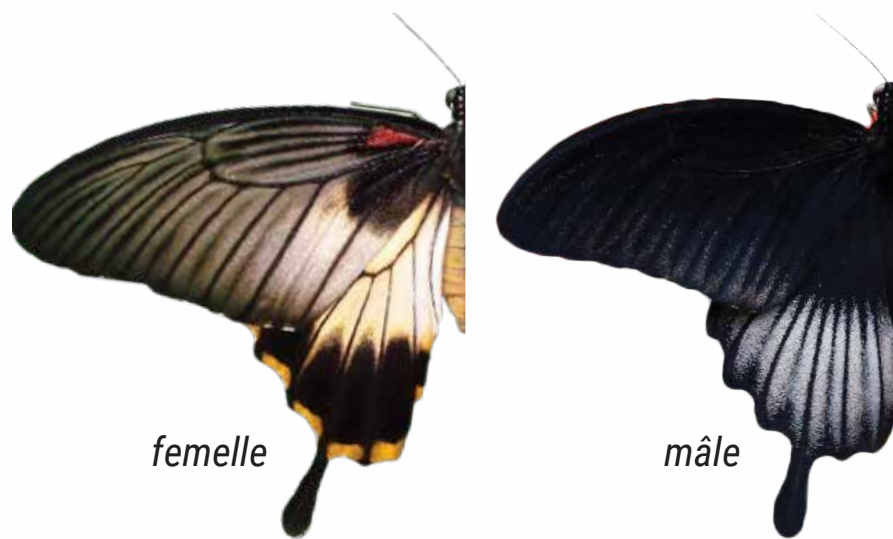

femelle

mâle

**PORTE-QUEUE LOWI**

(*Papilio lowi*)

Indonésie 110-130mm



**PAPILLON HIBOU**

(*Caligo memnon*)

Costa Rica 115-150mm



**CLIPPER**

(*Parthenos sylvia*)

Asie du Sud-Est 85-90mm

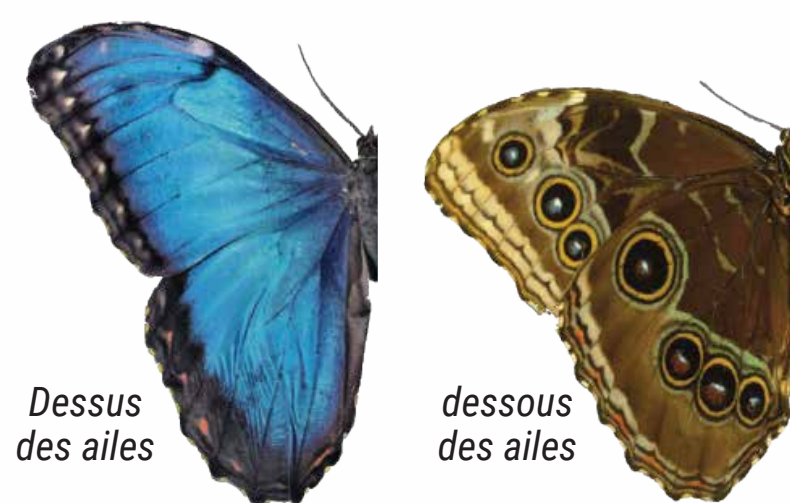

Dessus des ailes

dessous des ailes

**MORPHO BLEU**

(*Morpho peleides*)

Costa Rica 100-150mm



**LEUCONOÉ**

(*Idea leuconoe*)

Philippines 120-150mm

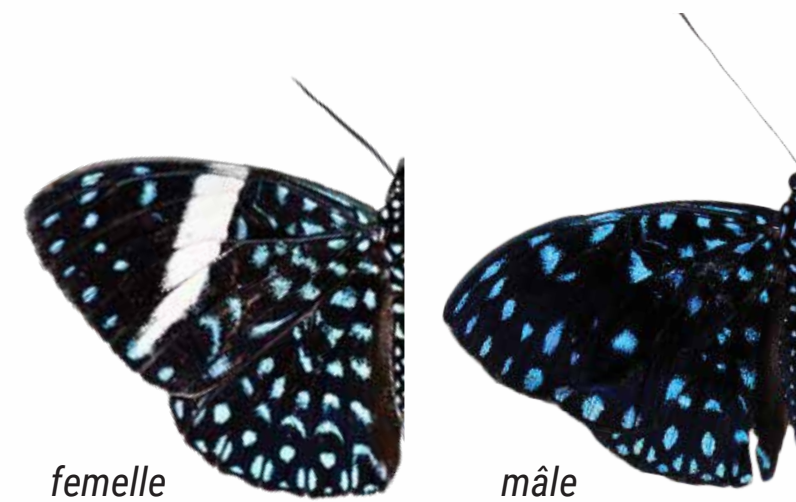

femelle

mâle

**CRÉPITANT LAODAMIA**

(*Hamadryas laodamia*)

Costa Rica 60-70mm





**CÉTHOSIA BIBLIS**

(*Cethosia biblis*)  
Philippines 80-90mm



**VOILIER PHIDAMAS**

(*Parides iphidamas*)  
Costa Rica 80-100mm



**CYDNO**

(*Heliconius cydno*)  
Costa Rica 60-80mm



**BOLINA**

(*Hypolimnias bolina*)  
Philippines 70-85mm



**HÉLICONIUS MELPOMÈNE**

(*Heliconius melpomene*)  
Costa Rica 55-80mm



**FLAMBEAU**

(*Dryas julia*)  
Costa Rica 80-90mm



**GRANDE PIÉRIDE DISPARATE**

(*Hebomoia glaucippe*)  
Philippines 90-100mm



**PORTE-QUEUE GEAI**

(*Graphium agamemnon*)  
Philippines 80-90mm



**PAPILLON COBRA**

(*Attacus atlas*)  
Asie du Sud-Est 150-262mm