



SELECCIÓN

*La Finca*

*Riscales Alimentación*



**HAMBURGUESAS PREMIUM**  
**DE LA FINCA**  
DE JIMENEZ BARBERO



**BURGER DRY AGED**

1477 ❄️ (180 g - Caja 6 kg)

**BURGER TXULETA BAZKALEKU**

1423 ❄️ (200 g - Caja 6 kg)



**BURGER ANGUS**

1401 ❄️ (180 g - Caja 6 kg)



**BURGER PREMIUM**

- 1445 ● 35 g ❄️ (Caja 6 kg)
- 1449 ● 100 g
- 1422 ● 125 g
- 1412 ● 160 g
- 1441 ● 200 g
- 1469 ● 250 g



**BURGER PREMIUM**

- 1436 ● 180 g (Caja 6 kg)
- 1463 ● 200 g



**1404 BURGER VACA GOURMET BAJA EN SAL**

(180 g - Caja 6 kg)  
Baja en sal.



**BURGER WAGYU**

1686 (180 g - Caja 6 kg)



**BURGER VACUNO WELFAIR**



**BIENESTAR ANIMAL**  
(180 g - Caja 6 kg)



**BURGER VACUNO SMASH**

1411



(90 g - Caja 6 kg)



**BURGER VACUNO SMASH**

1472



**TACO**

(90 g - Caja 6 kg)



**BURGER VACA SELECCIÓN**

1484



**ESPECIAL**

(180 g - Caja 6 kg)



**BURGER ENTRAÑA**

1475

(200 g - Caja 6 kg)



**CARNE PICADA**

1476

• Ternera

(2,5 kg)

1403

• Vaca

(Caducidad 5 días)

1402

• Preparado

(Caducidad 12 días)



**BURGER MEAT AHUMADA**

1474 (190 g - Pack 2 uds - Caja 10 packs)



**BURGER VACUNO**

1459 **BIENESTAR ANIMAL**  
(200 g - Pack 2 uds - Caja 12 packs)

**Combinar con...**



**PAN BRIOCHE BURGER**

1446 **JUANITO BAKER**  
(80 g - Caja 18 uds)



**QUESO CHEDDAR LONGCHEADO**

1451 **ESPECIAL PARA HAMBURGUESAS**  
(Bandeja 1 kg)



**MINI PAN BRIOCHE BURGER**

592 **JUANITO BAKER**  
(18 g - Caja 100 uds)



**CECINA DE VACUNO**

1466 (Sobre 90 g)



**BACON LONGCHEADO SIN PIEL**

1454



### LOMO ENTERO DOS PRIMAVERAS CHAROLÉS

- 1419 • C/H y C/Espinazo (18/20 kg)
- 1418 • C/H y C/Solomillo
- 1417 • C/H (14/16 kg)



### LOMO ENTERO DOS PRIMAVERAS ANGUS

- 1415 • C/H y C/Espinazo (17/19 kg)
- 1435 • C/H y C/Solomillo
- 1433 • C/H (15/17 kg)



### LOMO ENTERO BAZKALEKU SELECCIÓN HOLSTEIN

- 1439 • C/H y C/Espinazo (25/27 kg)
- 1432 • C/H y C/Solomillo
- 1458 • C/H (22/24 kg)



### LOMO ENTERO BAZKALEKU SELECCIÓN ESPECIAL HOLSTEIN

- 1473 • C/H y C/Espinazo (25/27 kg)
- 1434 • C/H y C/Solomillo
- 1465 • C/H (22/24 kg)



### LOMO ENTERO BAZKALEKU DEHESA

- C/H y C/Espinazo (26/28 kg)
- C/H (22/24 kg)





**LOMO ALTO 8 COSTILLAS VACA BAZKALEKU**

- 1468 • Selección S/H y C/Costillas (12/14 kg)
- 1444 • Selección C/H (14/16 kg)
- 1467 • Original C/H (12/14 kg)
- Dehesa C/H (11/13 kg)



**LOMO ALTO 6 COSTILLAS S/H C/COSTILLA**

- 1452 • Dos Primaveras Charoles (6/7 kg)
- 1447 • Dos Primaveras Angus (8/9 kg)

**LOMO BAJO VACA S/H**

- 1421 • Bazkaleku Grande (7/8 kg)
- Bazkaleku Mediano (6/7 kg)
- Bazkaleku Pequeño (4/6 kg)
- Bazkaleku Selección (6/8 kh)



**RIBEYE VACA BAZKALEKU**

1450

**S/H**

(4 kg - Caja 2 uds)

**LOMO BAJO S/H**

- 1414 • Dos Primaveras Charolés (6/8 kg)
- Dos Primaveras Angus (8/10 kg)



**LINGOTE PREMIUM VACA BAZKALEKU DE LOMO BAJO PULIDO**

(2,5/3,5 kg aprox. - Caja 2 uds)



**SOLOMILLO VACA  
BAZKALEKU SELECCIÓN**

(Caja 3 uds)

1448

- +2,7 kg

1453

- Especial +3 kg



**REDONDO**

1405

**DOS PRIMAVERAS**

(2,5/3,5 kg aprox.)



**RULO SOLOMILLO VACA  
BAZKALEKU SELECCION  
+ MERMA**

(2,8 kg aprox. - Caja 3 uds)



**SOLOMILLO VACA ❄️**

1690

**BAZKALEKU PORCIONADO**

(170/180 g - Pack 2 uds - Caja 9 packs)





**ENTRECOT**

(300/350 g - Bandeja 2 uds - Caja 10 bandejas)

- 1420 • Dos Primaveras
- Vaca Bazkaleku



**RIBEYE VACA BAZKALEKU  
S/H C/COSTILLAS**

1456

❄️ (400/500 g - Caja 10 uds)

**ENTRECOT VACA BAZKALEKU**

1427

❄️ (380/420 g aprox.)



**CHULETA VACA BAZKALEKU  
SELECCIÓN**

(950/1050 g - Caja 8 uds)

- 1430 • Fresca
- 1430\_C • Congelada ❄️

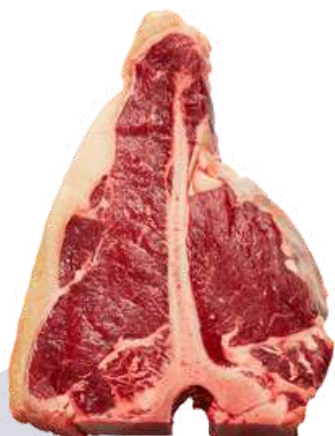

**T-BONE VACA BAZKALEKU**

1443

(900/1000 g aprox.)



**CHULETA VACA BAZKALEKU  
SELECCIÓN**

(500/600 g - Caja 10 uds)

- 1410 • Fresca
- 1410\_C • Congelada ❄️

**TOMAHAWK DOS PRIMAVERAS**

1426

(1,1/1,3 kg aprox.)



**ASADO DE TIRA DOS PRIMAVERAS CORTE GRUESO**

1429

(500 g aprox. - Bolsa 2,5 kg)

**TOMAHAWK VACA BAZKALEKU**

1428

**DEHESA**

(1,5/1,7 kg aprox.)



**CHURRASCO DOS PRIMAVERAS CORTE FINO**

(150 g - Bolsa 2,5 kg - Caja 2 bolsas)



**RIBEYE VACA BAZKALEKU SELECCIÓN**

(6/8 kg)

- S/H
- S/H C/COSTILLA



**CADERA VACA DOS PRIMAVERAS  
FILETEADA**

(3/5 kg)



**RABO AÑOJO BAZKALEKU \***

1425 **PORCIONADO COYUNTURA**

(4 kg aprox.)



**OSOBUCO DOS PRIMAVERAS**

\* (450/500 g - Caja 5 kg)



**FILETE VACA DOS PRIMAVERAS**

\* (Caja 10 bandejas)

- 120/130 g - Bandeja 3 uds
- 170/190 g - Bandeja 2 uds



**HUESO TUÉTANO  
DE CAÑA**

1623



(Caja 5/6 kg)



**MORCILLO VACA DOS PRIMAVERAS**

1478

(1/2 kg)



**BABILLA VACA  
DOS PRIMAVERAS**

(5/6 kg)



**CADERA VACA**

(4/6 kg)

- Bazkaleku
- Dos Primavera con rabillo



**PICAÑA VACA BAZKALEKU**

(2,5/3,5 kg - Caja 3 uds)

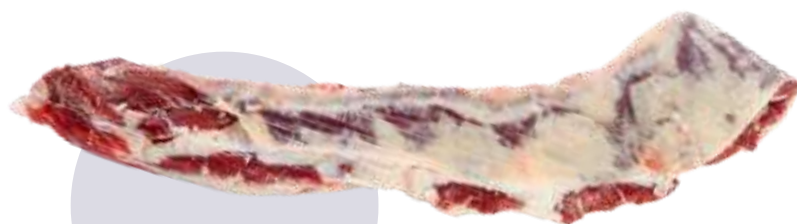

**ENTRAÑA AÑOJO BAZKALEKU**

(400/500 g - Bolsa 3 kg - Caja 2 bolsas)



**CARRILLADA VACUNO  
DOS PRIMAVERAS**

(500/600 g - Bolsa 3 kg - Caja 2  
bolsas)



**MOLLEJA DOS  
PRIMAVERAS**

(300/400 g)



**TAPA DOS PRIMAVERAS**

 (8/9 kg)



**VACÍO DOS PRIMAVERAS**

(1/1,2 kg - Caja 7 uds)



**STEAK TARTAR**

- 1413 • Marinado Fresco (170 g)
- 1440 • Congelado (170 g) ❄️
- 1407 • Congelado (120 g) ❄️



**SALSA CLÁSICA**

1408 (25 g - Caja 30 uds)

PRUÉBALO CON





**CARPACCIO DE VACUNO  
MARINADO**

1431  
(Pack 90 g)  
Incluye salsa de trufa y queso parmesano.



**CARPACCIO DE VACUNO**

❄️ (1,5 kg - Caja 2 uds)



**CARPACCIO DE VACUNO**

1685 ❄️ (Pack 90 g)

PRUÉBALO CON



**SALSA TRUFA**

1691 (20 g - Caja 30 uds)



**CARPACCIO DE VACA ❄️  
MADURADA**

1485  
(18g/loncha - Bandeja 500 g Aprox)



1659

**CECINA DE VACUNO  
PULIDA**  
(4 piezas de 1/2 kg)



**CECINA DE BABILLA  
PREMIUM**

1464

(3/5 kg)



**CECINA DE VACUNO  
ENTERA**

(7/9 kg)



**PASTRAMI ENTERO**

1438

(3/5 kg)



**PASTRAMI LONCHEADO**

1409

(Bandeja 150 g)



**BUTIFARRA CON TRUFA** ❄️

1400

(Bolsa 400 g - Caja 6 bolsas)



**LONGANIZA DOS PRIMAVERAS** ❄️

(Bolsa 400 g - Caja 8 bolsas)



## PULLED PORK ❄️

1481 (Bolsa 850 g - Caja 5 bolsas)





**MACHETE COSTILLA DE  
TERNERA ASADA**

1455



(900/1100 g aprox.)



**COSTILLAR DE TERNERA  
ASADO EN SU JUGO**

1460



(400/500 g aprox.)



**SOLOMILLO DEL  
CARNICERO**

1437



(1,3 kg - Caja 4 uds)



**COCHINITA PIBIL**

(Bolsa 500 g - Caja 10 bolsas)





**RULO DE RABO CON**

1471

❄️ **SALSA**  
(1,8 kg - Caja 3 uds)



**CARRILLADA DE TERNERA  
ESTOFADA EN SU JUGO**

(400/500 g aprox.)



**MOLLEJAS DE TERNERA  
BLANQUEADAS**

1462



(Bolsa 1 kg - Caja 3 bolsas)



**CALLOS DE PATA Y MORRO  
GUISADO**

1416

(Tarrina 300 g - Caja 12 tarrinas)



WWW.RISCALESALIMENTACION.COM

 968 741 559

 [info@riscalesalimentacion.com](mailto:info@riscalesalimentacion.com)

 691 138 576

 @riscalesalimentacion

 Riscales Alimentación