

**SELECCIÓN**

*Jamones y Embutidos*

*Riscales Alimentación*



*Productos cargados de  
tradición*

## **CONÓCENOS**

Riscales Alimentación es una empresa familiar, con más de 35 años de experiencia, dedicada a la distribución de alimentos de alta gama.

Hemos sabido adaptarnos a las necesidades gastronómicas del mercado, desarrollando nuevas líneas de producto y fusionando valores como la tradición, la calidad y la innovación.



**JAMÓN BELLOTA 100% IBÉRICO**  
 262 **D.O. EXTREMADURA**  
**SÁNCHEZ ALCARAZ**



**JAMÓN BELLOTA**  
 261 **100% IBÉRICO**  
 5 J  
 (7/9 kg)



**PALETA BELLOTA**  
 250 **100% IBÉRICO**  
 5 J  
 (5/6 kg)



**JAMÓN CEBO DE CAMPO**  
278  
**50% IBÉRICO**  
ALCARAZ SELECCIÓN



**JAMÓN DE CEBO DE CAMPO**  
1726  
**50% IBÉRICO**  
DEHESA LAS CUMBRES



**JAMÓN CEBO 50% IBÉRICO**  
281  
ALCARAZ SELECCIÓN



**JAMÓN CEBO 50% IBÉRICO**  
280  
SÁNCHEZ ALCARAZ



**JAMÓN DUROC +12 MESES**  
254 **SÁNCHEZ ALCARAZ**



**JAMÓN DUROC GRAN SELECCIÓN**  
269 +12 MESES  
**SÁNCHEZ ALCARAZ**



**PALETA CEBO 50% IBÉRICA**  
248 **SÁNCHEZ ALCARAZ**



**JAMÓN SERRANO GRAN RESERVA**  
256  
+15 MESES  
SÁNCHEZ ALCARAZ



**JAMÓN SERRANO RESERVA**  
276  
+12 MESES  
SÁNCHEZ ALCARAZ





**JAMÓN SERRANO RESERVA**  
259 +15 MESES  
ALCARAZ SELECCIÓN



**JAMON GRAN RESERVA DE  
CERDO SELECTA DE  
CASTAÑA**  
494



**JAMÓN GRAN RESERVA**  
1693 100% NATURAL  
+36 MESES JOSELITO  
(7/8 kg)



**JAMÓN DESHUESADO IBÉRICO DE CEBO**  
**PELADO Y PULIDO**  
**SÁNCHEZ ALCARAZ**

266



**CENTRO JAMÓN CEBO**  
**284**      **50% IBÉRICO**  
**PELADO Y PULIDO**  
**SÁNCHEZ ALCARAZ**



**JAMÓN DESHUESADO**  
**AROMA SERRANA**

- 110 • Pulido
- 253 • Alto Rendimiento
- 1026 • Semipulido Alto Rendimiento



**CENTRO PALETA DESHUESADA**  
**CEBO 50% IBÉRICO**  
**SÁNCHEZ ALCARAZ**

68



**CENTRO JAMÓN DE BELLOTA**  
**50% IBÉRICO**  
 DEHESA LAS CUMBRES



**CENTRO PALETA DE BELLOTA**  
**100% IBÉRICO**  
 DEHESA LAS CUMBRES

**CENTRO JAMÓN DE CEBO**  
**50% IBÉRICO**  
 DEHESA LAS CUMBRES



**CENTRO PALETA DE BELLOTA**  
**50% IBÉRICA**  
 DEHESA LAS CUMBRES



**CENTRO JAMÓN DE CEBO**  
**DE CAMPO**  
**50% IBÉRICO**  
 DEHESA LAS CUMBRES

**CENTRO JAMÓN DUROC  
RESERVA  
DEHESA LAS CUMBRES**



**CENTRO PALETA DE CEBO  
50% IBÉRICO  
DEHESA LAS CUMBRES**



**CENTRO PALETA DE DUROC  
RESERVA  
DEHESA LAS CUMBRES**



**CENTRO PALETA DE CEBO DE  
CAMPO 50% IBÉRICO  
DEHESA LAS CUMBRES**



**JAMÓN DE CEBO 50% IBÉRICO**  
589  
**CORTADO A CUCHILLO**  
**DEHESA LAS CUMBRES**  
(Plato 100 g)

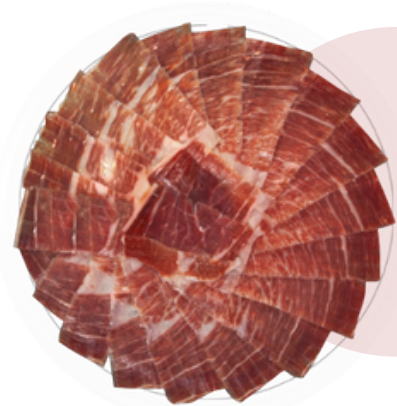

**JAMÓN DE BELLOTA 100% IBÉRICO**  
CORTADO A CUCHILLO  
DEHESA LAS CUMBRES  
(Plato 100 g)



**JAMÓN DE BELLOTA 50% IBÉRICO**  
CORTADO A CUCHILLO  
DEHESA LAS CUMBRES  
(Plato 100 g)



**JAMÓN DE CEBO DE CAMPO 50% IBÉRICO**  
CORTADO A CUCHILLO  
DEHESA LAS CUMBRES  
(Plato 100 g)



**PALETA IBÉRICA DE CEBO 50 %**  
**251 SÁNCHEZ ALCARAZ**  
 (Sobre 500 g)



**JAMÓN CURADO LONCHEADO**  
**SÁNCHEZ ALCARAZ**

- 344 • 250 g
- 263 • 500 g



**VIRUTAS JAMÓN IBÉRICO**  
**401 SÁNCHEZ ALCARAZ**  
 (400 g)



**TAQUITOS JAMÓN CURADO**  
**282 SÁNCHEZ ALCARAZ**  
 (500 g)

**SALCHICHÓN IBÉRICO EXTRA**

366

(500 g aprox.)

**CHORIZO IBÉRICO EXTRA**

368

(500 g aprox.)



**SALCHICHÓN BELLOTA**  
1708 LAS CUMBRES  
(1 Kg aprox)



**CHORIZO BELLOTA**  
1731 LAS CUMBRES  
(1 kg aprox)



**CHORIZO IBÉRICO**  
371 100% BELLOTA  
SÁNCHEZ ALCARAZ  
(500 g aprox.)



**CAÑA DE LOMO JOSELITO**  
489 (500 g aprox.)



**PANCETA JOSELITO**  
493



**SALCHICHÓN IBÉRICO 100% BELLOTA**  
372 SÁNCHEZ ALCARAZ  
(500 g aprox.)



**CHORIZO IBÉRICO**  
490 JOSELITO  
(500 g aprox.)



**LOMO CEBO 50% IBÉRICO**  
362 SÁNCHEZ ALCARAZ  
(500 g aprox.)



**SALCHICHÓN IBÉRICO**  
492 JOSELITO  
(500 g aprox.)



**SALCHICHÓN CHATO  
MURCIANO**  
1135



**CHORIZO CHATO  
MURCIANO**  
1136



**IMPERIAL CHATO  
MURCIANO**  
1137

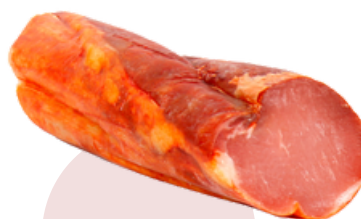

**LOMO EMBUCHADO  
EXTRA**  
352  
(800/1200 g)



**LONGANIZA DE PAGÉS**  
335  
(500 g aprox.)



**LONGANIZA CHATO  
MURCIANO**



**CHORIZO DE LOMO**  
338 • Blanco  
336 • Rojo





**LONGANIZA ROJA**  
314



**SALCHICHA BLANCA**  
310



**LONGANIZA DE CEHEGÍN**  
312



**CHORIZOS MINI**  
319



**CHORIZOS**

- 316 • Dulces
- 320 • Picantes
- 322 • Blancos
- 333 • Criollos



**MORCILLA DE CEBOLLA**

- 300 • Normal
- 302 • Picante



**BUTIFARRA CON TRUFA**  
1400 LA FINCA  
(Bolsa 400 g - Caja 6 bolsas)



**LONGANIZA DOS PRIMAVERAS**  
LA FINCA  
(Bolsa 400 g - Caja 8 bolsas)





**SOBRASADA OBISPO**

357



**SOBRASADA CHATO  
MURCIANO**

1138



**BUTIFARRA  
MURCIANA**

303



**MORCÓN BLANCO CHATO  
MURCIANO**

341



**MORCÓN CABEZA**

306

- Tripa

308

- Bola con huevo

305

- Bola sin huevo

**LOMO ADOBADO**

66

(2,5 kg aprox.)



**BACON PLANCHA**

469



**LOMO ADOBADO CERDO  
SELECTA DE CASTAÑA**

42



**BACON LONGCHEADO**

1223

- Entero

1454

- Sin piel



**PECHUGA DE PAVO  
1630 BRASEADA NATURAL  
ESTEVEZ**  
(4 kg aprox.)



**JAMÓN COCIDO ENTERO  
1633 ESTEVEZ**  
(7 kg aprox.)



**LACON AL HORNO  
1632 DESHUESADO  
ESTEVEZ**  
(3,5 kg aprox.)



**SANDWICH CAMPING  
1634 ESTEVEZ**  
(3,25 kg aprox.)



**JAMÓN AL HORNO  
1631 ESTEVEZ**  
(9 kg aprox.)



**CATALANA TRUFADA  
350**

WWW.RISCALESALIMENTACION.COM

 968 741 559

 [info@riscalesalimentacion.com](mailto:info@riscalesalimentacion.com)

 691 138 576

 [@riscalesalimentacion](https://www.instagram.com/riscalesalimentacion)

 [Riscales Alimentación](https://www.facebook.com/RiscalesAlimentación)