

Importantissimo: gli anelli morbidi Jas Gold vestono più "stretti" rispetto agli anelli rigidi. Quindi, per gli anelli Venezia e Ivy scegli 1 taglia in più; per gli anelli Tulip, Sunflower, Shiny e Temple scegli 2 taglie in più. Se sei indecis* tra due taglie, scegli quella più grande :)

Metodo 1: Misura il diametro interno di un anello

1. Prendi un righello e un anello rigido che indossi comodamente sul dito dove vorresti indossare l'anello Jas Gold.
2. Appoggia l'anello sul righello, in modo da visualizzare all'interno dell'anello i millimetri e in modo che il righello tagli al centro l'anello.
3. Calcola quindi la distanza da un estremo interno all'altro: cioè, il diametro interno.
4. Confronta il diametro dell'anello con la tabella qui di fianco per trovare la tua taglia

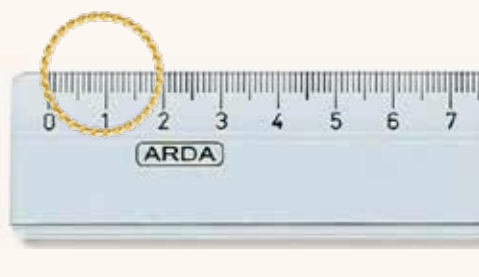

Es.
L'anello in figura
misura 18,5 mm, quindi
corrisponde
alla taglia 18

Diametro in mm.	La tua taglia
14	4
14,3	5
14,6	6
15	7
15,3	8
15,6	9
15,9	10
16,2	11
16,6	12
16,9	13
17,2	14
17,5	15
17,8	16
18,1	17
18,5	18
18,8	19
19,1	20
19,4	21
19,7	22
20	23
20,4	24
20,7	25

Metodo 2: Misura la circonferenza di un anello

1. Stampa questo documento in formato A4, assicurandoti che la scala impostata sia 1:1 oppure 100% e controllando di non aver selezionato l'opzione "Adatta alla pagina"
2. Se la linea qui a destra misura esattamente 2 cm, la stampa è corretta
3. Prendi un anello in tuo possesso e posizionalo sopra i cerchi sottostanti sino a che non ne trovi uno in cui la circonferenza stampata è appena visibile all'interno del tuo anello.
4. Se il tuo anello è tra due misure, ti consigliamo di scegliere la misura più larga.

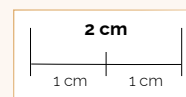

Circonferenza	41mm	42mm	43mm	44mm	45mm	46mm
Misura italiana	1	2	3	4	5	6
47mm	48mm	49mm	50mm	51mm	52mm	53mm
7	8	9	10	11	12	13
54mm	55mm	56mm	57mm	58mm	59mm	60mm
14	15	16	17	18	19	20