

1	420 993 555	Démarreur à rappel..... Rewind Starter Assembly.....	1
2	420 945 751	Rondelle-frein 6 ..... Lock Washer 6 .....	4
3	420 240 910	Vis à 6 pans M6 X 14 ..... Hexagonal Screw M6 X 14 .....	4
4	420 912 515	Boîtier du démarreur..... Starter Housing.....	1
5	420 938 001	Ressort à rappel..... Rewind Spring.....	1
6	420 827 350	Guide du ressort..... Spring Guide.....	1
7	420 852 120	Poulie du démarreur (jusqu'au no. de série 2 995 000).....	1
	420 852 125	Rope Sheave (Up to Serial No 2 995 000)..... Poulie du démarreur (no. de série 2 995 001 et suivants).....	1
8	420 927 305	Rondelle en "d" ..... D-Washer.....	1
9	420 952 835	Bras pivotant..... Pivot Arm.....	1
10	420 927 650	Rondelle de friction..... Friction Washer.....	1
11	420 952 846	Cliquet..... Pawl.....	2
12	420 938 010	Ressort de cliquet..... Pawl Spring.....	2
13	420 952 820	Etrier de ressort de cliquet..... Pawl Spring Stop.....	2
14	420 938 020	Ressort de friction..... Friction Spring.....	1
15	420 927 315	Rondelle-couvercle..... Cover Washer.....	1
16	420 945 710	Frein d'axe..... Circlip.....	1
17	420 852 140	Arrêt de cliquet..... Pawl Lock.....	1
18	420 841 120	Vis taptite M4 X 12 (jusqu'au no. de série 2 995 000).....	2
	420 841 125	Taptite Screw M4 X 12 (Up to Serial No 2 995 000) Vis Plastite 3.9 X 12 (no. de série 2 995 001 et suivants).....	2
		Plastite Screw 3.9 X 12 (Serial No 2 995 001 and Above).....	
19	420 852 070	Coin..... Key Clamp.....	1
20	412 5001 00	Câble de démarreur 1700 mm ..... Starter Rope 1700 mm .....	AR
21	420 960 410	Butoir en caoutchouc..... Rubber Buffer.....	1
22	420 952 805	Poignée du démarreur..... Starter Grip.....	1
23	420 881 275	Ensemble de cliquet..... Pawl Kit.....	1

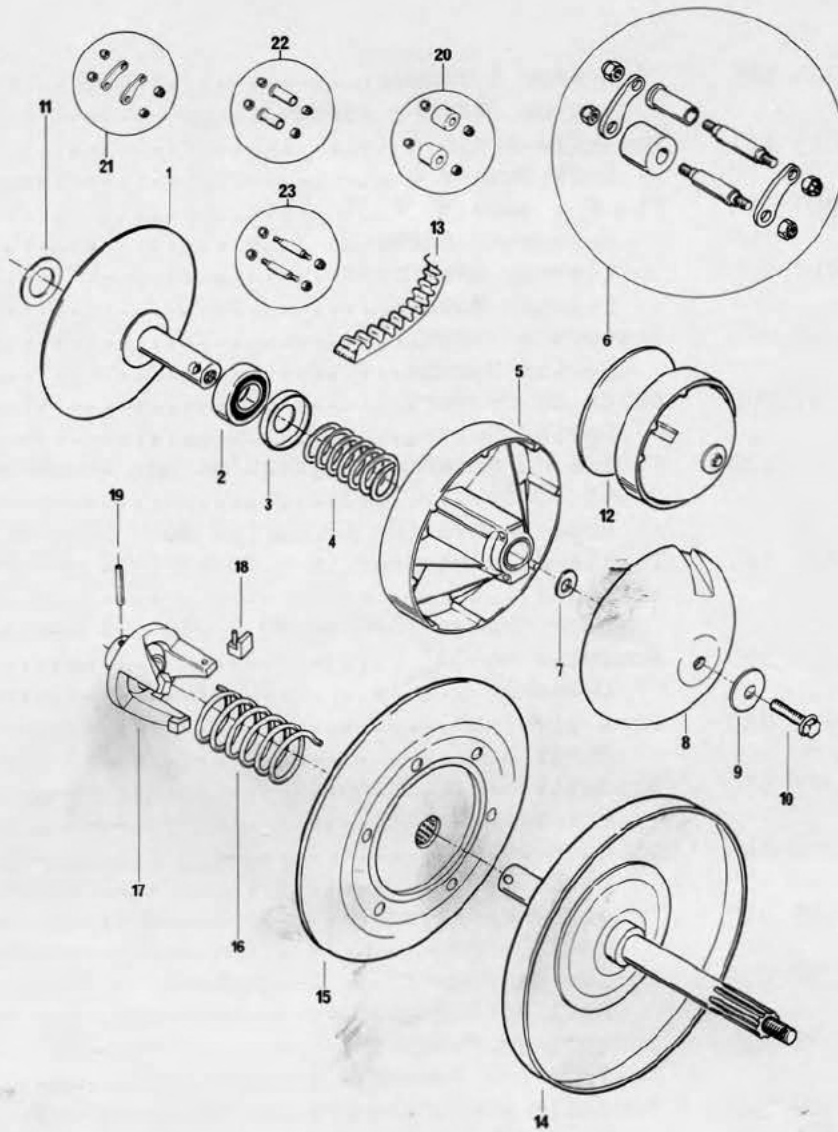

A1	Introduction, specification Introduction, specification	B11,B12	Démarrreur à rappel 247 Rewind starter 247	D1,D2,D3	Suspension à glissière Slide
A2	Moteur 247 Engine 247	C1	Démarrreur à rappel 248 Rewind starter 248	D4,D5	Châssis Frame
A3	Moteur 248 Engine 248	C2	Poulies Pulleys	D6,D7	Capot Cab
A4 à A8 A4 to A8	Pièces composantes du moteur 247 Components parts of engine 247	C3,C4	Carter de chaîne Chain case	D8	Phare et feu arrière Lamp housing
A9 à B1 A9 to B1	Pièces composantes du moteur 248 Components parts of engine 248	C5,C6	Frein, garde-poulie Brake, pulley guard	D9	Système électrique Electrical
B2,B3	Silencieux d'admission Air intake	C7	Ski Ski	D10	Raccords, divers Terminals, miscellaneous
B4,B5,B6	Carburateur HR173A-HR172A Carburetor HR173A-HR172A	C8,C9	Système de direction Steering	D11,D12	Divers Miscellaneous
B7,B8	Magnéto 247 Magneto 247	C10,C11	Suspension Suspension	E1,E2	Liquide Liquid
B9,B10	Magnéto 248 Magneto 248	C12	Chenille et essieu Track and axle		

			250	250DL
1	504 2256 00	Demi-poulie fixe.....	1	1
		Inner Half.....		
2	405 4008 00	Roulement à billes.....	1	1
		Bearing.....		
3	504 0094 00	Siège du Ressort.....	1	1
		Spring Seat.....		
4	414 2580 00	Ressort.....	1	
		Spring.....		
	414 2581 00	Ressort.....		1
		Spring.....		
5	504 2257 00	Demi-poulie coulissante.....	1	1
		Outer Half.....		
6	860 4067 00	Contrepoids (ensemble).....	1	
		Counterweight Kit.....		
	860 4068 00	Contrepoids (ensemble).....		1
		Counterweight Kit.....		
7	504 2285 00	Cale.....	AR	AR
		Shim.....		
8	504 2186 00	Cuvette du régulateur.....	1	1
		Centrifugal Governor Cup.....		
9	504 2026 00	Rondelle.....	1	1
		Washer.....		
10	309 8010 00	Vis.....	1	1
		Screw.....		
11	504 1115 00	Cale.....	AR	AR
		Shim.....		
12	581 0468 00	Poulie motrice.....	1	1
		Drive Pulley Assembly.....		
	581 0469 00	Poulie motrice.....		1
		Drive Pulley Assembly.....		
13	570 0411 00	Courroie d'entraînement.....	1	1
		Drive Belt.....		
14	504 1062 00	Demi-poulie fixe.....	1	1
		Fixed Pulley.....		
15	504 1061 00	Demi-poulie coulissante.....	1	1
		Sliding Pulley.....		
16	414 0967 00	Ressort de rappel.....	1	1
		Release Spring.....		
17	504 1054 00	Came extérieure avec glissière.....	1	1
		Outer Cam w/Shoe.....		
18	414 0126 00	Glissière de came.....	3	3
		Cam Slider Shoe.....		
19	372 0123 00	Goupille à ressort.....	1	1
		Spirol Pin.....		
20	860 4056 00	Rouleau de poulie motrice (ensemble).....	1	
		Clutch Roller Kit.....		
	860 4058 00	Rouleau de poulie motrice (ensemble).....		1
		Clutch Roller Kit.....		
21	860 4083 00	Leviers centrifuge (ensemble).....	2	
		Centrifugal Lever Kit.....		
	860 4086 00	Contrepoids (ensemble).....		2
		Centrifugal Lever Kit.....		
22	860 4084 00	Douilles (ensemble).....	1	
		Bushing Kit.....		
	860 4087 00	Douilles (ensemble).....		1
		Bushing Kit.....		
23	860 4085 00	Chevilles à épaulement (ensemble).....	2	2
		Shouldered Pin Kit.....		

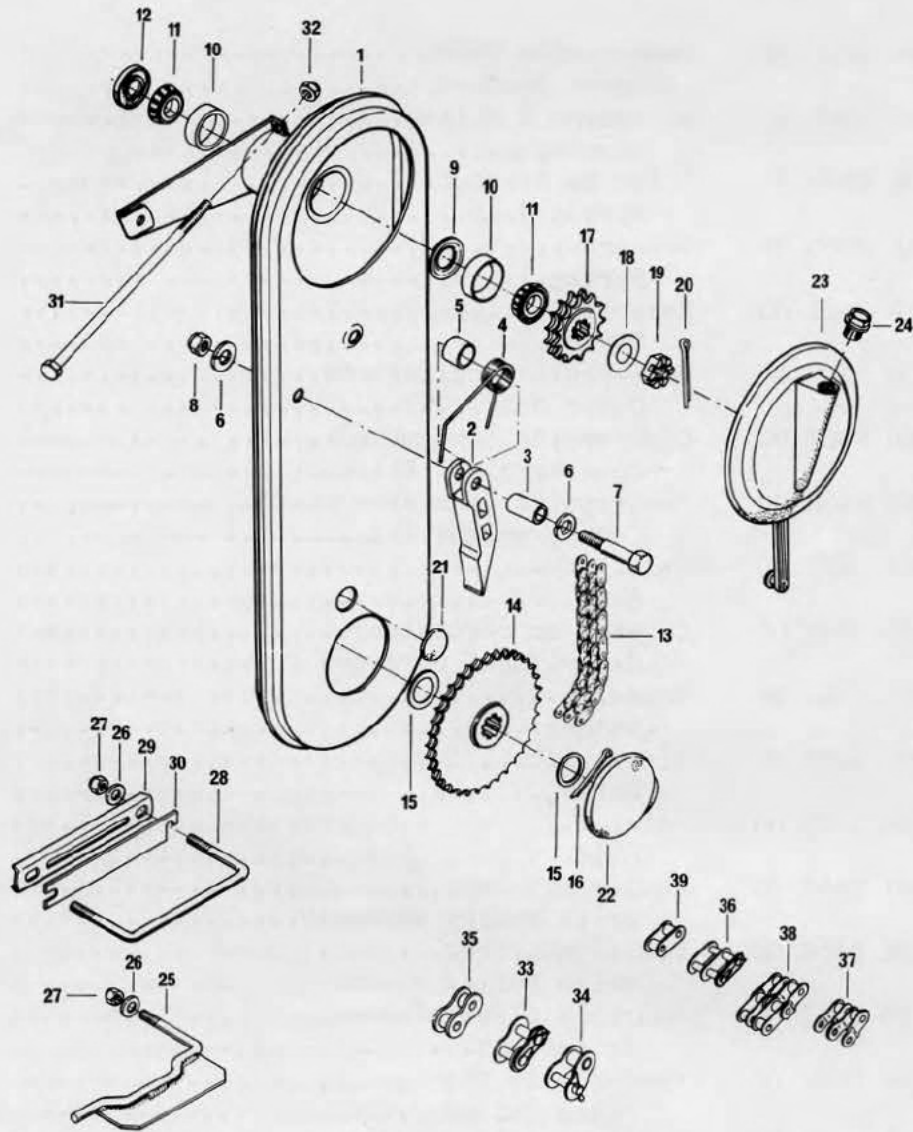

A1	Introduction, specification Introduction, specification	B11,B12	Démarrreur à rappel 247 Rewind starter 247	D1,D2,D3	Suspension à glissière Slide
A2	Moteur 247 Engine 247	C1	Démarrreur à rappel 248 Rewind starter 248	D4,D5	Châssis Frame
A3	Moteur 248 Engine 248	C2	Poulies Pulleys	D6,D7	Capot Cab
A4 à A8 A4 to A8	Pièces composantes du moteur 247 Components parts of engine 247	C3,C4	Carter de chaîne Chain case	D8	Phare et feu arrière Lamp housing
A9 à B1 A9 to B1	Pièces composantes du moteur 248 Components parts of engine 248	C5,C6	Frein, garde-poulie Brake, pulley guard	D9	Système électrique Electrical
B2,B3	Silencieux d'admission Air intake	C7	Ski Ski	D10	Raccords, divers Terminals, miscellaneous
B4,B5,B6	Carburateur HR173A-HR172A Carburetor HR173A-HR172A	C8,C9	Système de direction Steering	D11,D12	Divers Miscellaneous
B7,B8	Magnéto 247 Magneto 247	C10,C11	Suspension Suspension	E1,E2	Liquide Liquid
B9,B10	Magnéto 248 Magneto 248	C12	Chenille et essieu Track and axle		

1	504 0299 00	Carter de chaîne..... Chain Case.....	1	1
2	572 0416 00	Tendeur de chaîne..... Chain Tensionner.....	1	1
3	504 0104 00	Douille..... Bushing.....	1	1
4	414 1306 00	Ressort..... Spring.....	1	1
5	504 0182 00	Entretoise..... Spacer.....	1	1
6	399 9061 00	Rondelle..... Washer.....	2	2
7	300 5006 00	Boulon..... Screw.....	1	1
8	386 9102 00	Ecrou..... Nut.....	1	1
9	504 0046 00	Défecteur d'huile..... Oil Retainer Ring.....	1	1
10	405 0002 00	Cuvette de roulement..... Bearing Cup.....	2	2
11	405 0001 00	Roulement conique..... Bearing Cone.....	2	2
12	406 3004 00	Anneau de retenue d'huile..... Oil Seal.....	1	1
13	412 1025 00	Chaîne à pas simple de 1/2", 62 maillons... Driving Chain, 1/2" Pitch Single, 62 Links.....	1	
	412 1026 00	Chaîne à pas double de 3/8", 84 maillons... Driving Chain, 3/8" Pitch Double, 84 Links.....		1
14	504 0013 00	Pignon de chaîne simple à 25 dents, 1" de moyeu, 1/2" de pas, 10 cannelures..... Sprocket 25 Teeth Single, 1" Shaft, 1/2" Pitch, 10 Splines.....	1	
	504 0129 00	Pignon de chaîne double à 35 dents, 1" de moyeu, 3/8" de pas, 10 cannelure..... Sprocket 35 Teeth Double, 1" Shaft, 3/8" Pitch, 10 Splines.....		1
15	504 0039 00	Entretoise..... Spacer.....	2	2
16	371 8006 00	Goupille fendue..... Cotter Pin.....	1	1
17	504 0008 00	Pignon de chaîne simple à 10 dents, 3/4" de moyeu, 1/2" de pas, 8 cannelures..... Sprocket 10 Teeth Single, 3/4" Shaft, 1/2" Pitch, 8 Splines.....	1	
	504 0091 00	Pignon de chaîne double à 14 dents, 3/4" de moyeu, 3/8" de pas, 8 cannelures..... Sprocket 14 Teeth Double, 3/4" Shaft, 3/8" Pitch, 8 Splines.....		1
18	504 0015 00	Rondelle à ressort..... Shaft Washer.....	1	1
19	381 2028 00	Ecrou crénelé..... Nut.....	1	1
20	371 8002 00	Goupille fendue..... Cotter Pin.....	1	1

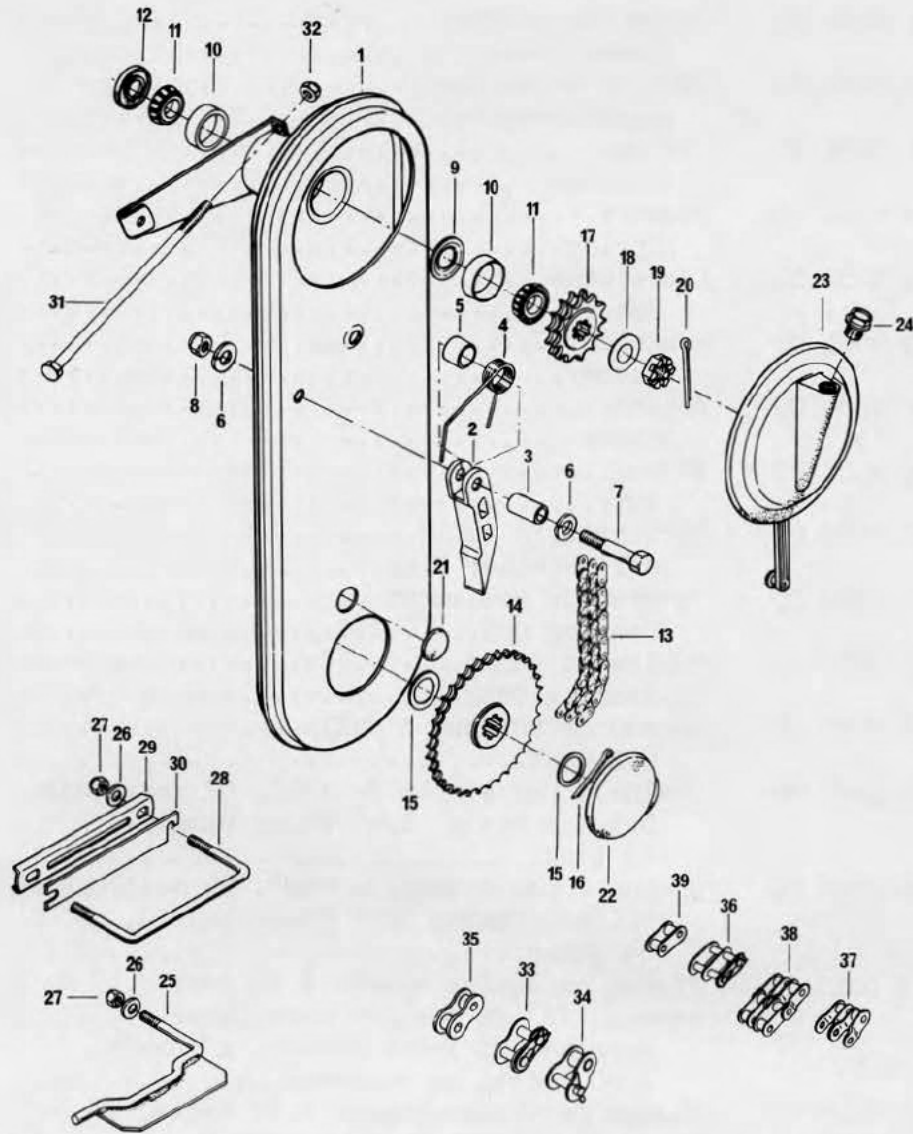

A1	Introduction, specification Introduction, specification	B11,B12	Démarreur à rappel 247 Rewind starter 247	D1,D2,D3	Suspension à glissière Slide
A2	Moteur 247 Engine 247	C1	Démarreur à rappel 248 Rewind starter 248	D4,D5	Châssis Frame
A3	Moteur 248 Engine 248	C2	Poulies Pulleys	D6,D7	Capot Cab
A4 à A8 A4 to A8	Pièces composantes du moteur 247 Components parts of engine 247	C3,C4	Carter de chaîne Chain case	D8	Phare et feu arrière Lamp housing
A9 à B1 A9 to B1	Pièces composantes du moteur 248 Components parts of engine 248	C5,C6	Frein, garde-poulie Brake, pulley guard	D9	Système électrique Electrical
B2,B3	Silencieux d'admission Air intake	C7	Ski Ski	D10	Raccords, divers Terminals, miscellaneous
B4,B5,B6	Carburateur HR173A-HR172A Carburetor HR173A-HR172A	C8,C9	Système de direction Steering	D11,D12	Divers Miscellaneous
B7,B8	Magnéto 247 Magneto 247	C10,C11	Suspension Suspension	E1,E2	Liquide Liquid
B9,B10	Magnéto 248 Magneto 248	C12	Chenille et essieu Track and axle		

			250	250DL
21	570 0406 00	Bouchon de carter de chaîne..... Chain Case Plug.....	1	1
22	570 0413 00	Bouchon d'accès..... Access Plug.....	1	1
23	570 0419 00	Porte de visite..... Inspection Cover.....	1	1
24	572 0406 00	Reniflard..... Breather.....	1	1
25	504 0216 00	Support..... Bracket.....	1	1
26	399 9007 00	Rondelle..... Washer.....	3	3
27	386 9001 00	Ecrou..... Nut.....	3	3
28	504 0042 00	Bride en "u" ..... "U" Clamp.....	1	1
29	504 0248 00	Plaque d'écartement..... Spacer Plate.....	1	1
30	504 1080 00	Cale..... Shim.....	AR	AR
31	309 8085 00	Boulon (axe de retenue)..... Special Screw.....	1	1
32	386 9001 00	Ecrou..... Nut.....	1	1
33	412 6001 00	Maillon de raccord pour chaîne à pas simple Connecting Link.....	AR	
34	412 6004 00	Maillon coudé simple, pour chaîne à pas simple de 1/2" ..... Cranked Link Single, 1/2" Pitch Single..	AR	
35	412 6010 00	Maillon intérieur, pour chaîne à pas simple de 1/2" ..... Inner Link, 1/2" Pitch Single.....	AR	
36	412 6007 00	Maillon de raccord, pour chaîne à pas double de 3/8" ..... Connecting Link Single, 3/8" Pitch Double.....		AR
37	412 6008 00	Maillon coudé simple, pour chaîne à pas double de 3/8" ..... Cranked Link Single, 3/8" Pitch Double..		AR
38	412 6009 00	Maillon coudé double, pour chaîne à pas double de 3/8" ..... Cranked Link Double, 3/8" Pitch Double..		AR
39	412 6012 00	Maillon intérieur, pour chaîne à pas double de 3/8" ..... Inner Link, 3/8" Pitch Double.....		AR

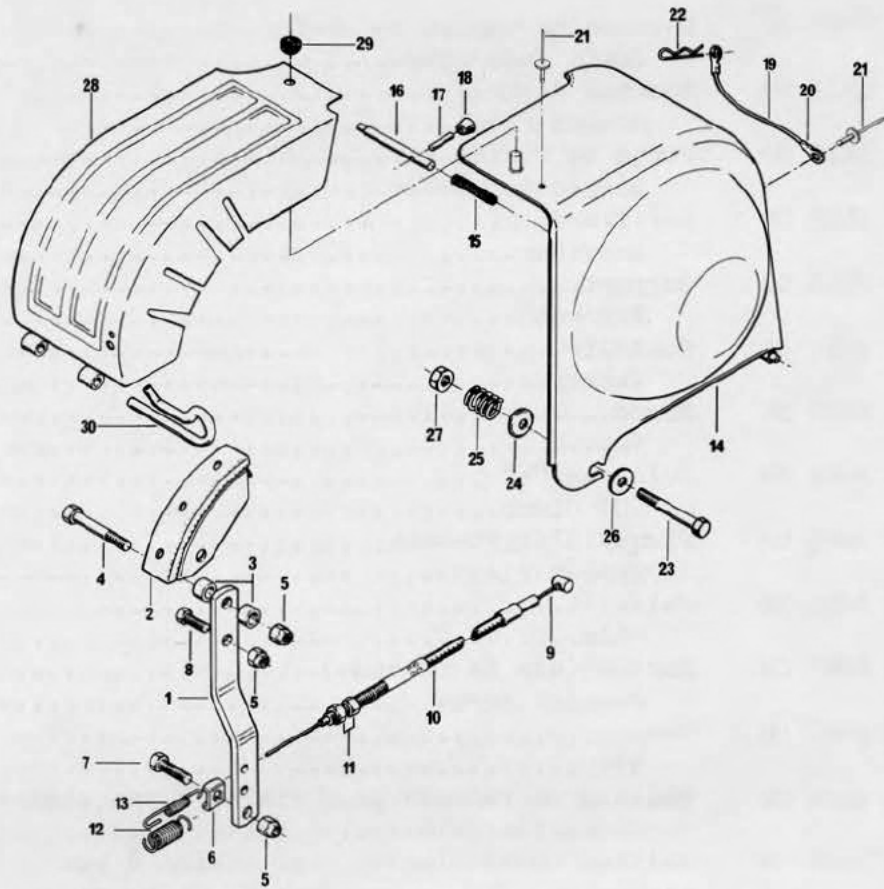

PIÈCES STANDARD SUR VÉHICULES  
EUROPE SEULEMENT  
STANDARD FOR EUROPE ONLY

9 416 0005 00	Câble du frein	2
	Brake Cable	2
10 414 1655 00	Gaine du câble	2
	Cable Housing	2
11 380 7022 00	Ecrou	4
	Nut	4

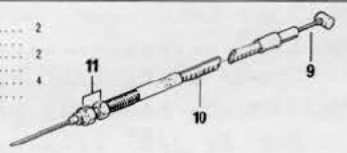

A1	Introduction, specification Introduction, specification	B11,B12	Démarrreur à rappel 247 Rewind starter 247	D1,D2,D3	Suspension à glissière Slide
A2	Moteur 247 Engine 247	C1	Démarrreur à rappel 248 Rewind starter 248	D4,D5	Châssis Frame
A3	Moteur 248 Engine 248	C2	Poulies Pulleys	D6,D7	Capot Cab
A4 à A8 A4 to A8	Pièces composantes du moteur 247 Components parts of engine 247	C3,C4	Carter de chaîne Chain case	D8	Phare et feu arrière Lamp housing
A9 à B1 A9 to B1	Pièces composantes du moteur 248 Components parts of engine 248	C5,C6	Frein, garde-poulie Brake, pulley guard	D9	Système électrique Electrical
B2,B3	Silencieux d'admission Air intake	C7	Ski Ski	D10	Raccords, divers Terminals, miscellaneous
B4,B5,B6	Carburateur HR173A-HR172A Carburetor HR173A-HR172A	C8,C9	Système de direction Steering	D11,D12	Divers Miscellaneous
B7,B8	Magnéto 247 Magneto 247	C10,C11	Suspension Suspension	E1,E2	Liquide Liquid
B9,B10	Magnéto 248 Magneto 248	C12	Chenille et essieu Track and axle		



1	507 0075 00	Levier du frein..... Brake Lever.....	1	1
2	581 0467 00	Sabot de frein..... Shoe.....	1	1
3	507 0131 00	Cale..... Lug Spacer.....	2	2
4	300 5004 00	Boulon..... Screw.....	1	1
5	386 9003 00	Ecrou..... Nut.....	3	3
6	507 0047 00	Support de blocage du câble..... Cable Bracket.....	1	1
7	300 5001 00	Boulon..... Screw.....	1	1
8	309 9010 00	Boulon..... Screw.....	1	1
9	416 0005 00	Câble du frein..... Brake Cable.....	1	1
10	414 1655 00	Gaine du câble..... Cable Housing.....	1	1
11	380 7022 00	Ecrou..... Nut.....	2	2
12	414 0497 00	Ressort du levier..... Spring (Brake Lever).....	1	1
13	414 1659 00	Ressort du contacteur du feu d'arrêt..... Spring (Brake Light Switch).....	1	1
14	580 1675 00	Garde-poulie motrice..... Pulley Guard Assembly.....	1	1
15	414 0983 00	Ressort..... Spring.....	1	1
16	517 0415 00	Goupille..... Pin.....	1	1
17	372 0041 00	Goupille à ressort..... Spirol Pin.....	1	1
18	572 1783 00	Bouchon..... Cap.....	1	1
19	409 6012 00	Fil métallique 4" (102 mm)..... Wire 4" (102 mm).....	AR	AR
20	409 0018 00	Cosse..... Open Barrel.....	4	4
21	390 4024 00	Rivet..... Rivet.....	2	2
22	414 1083 00	Goupille de sûreté..... Hair Pin Cotter.....	2	2
23	300 5004 00	Boulon..... Screw.....	1	1
24	517 0417 00	Rondelle de retenue..... Retainer Washer.....	1	1
25	414 0616 00	Ressort..... Spring.....	1	1
26	399 9015 00	Rondelle..... Washer.....	1	1
27	386 9003 00	Ecrou..... Nut.....	1	1

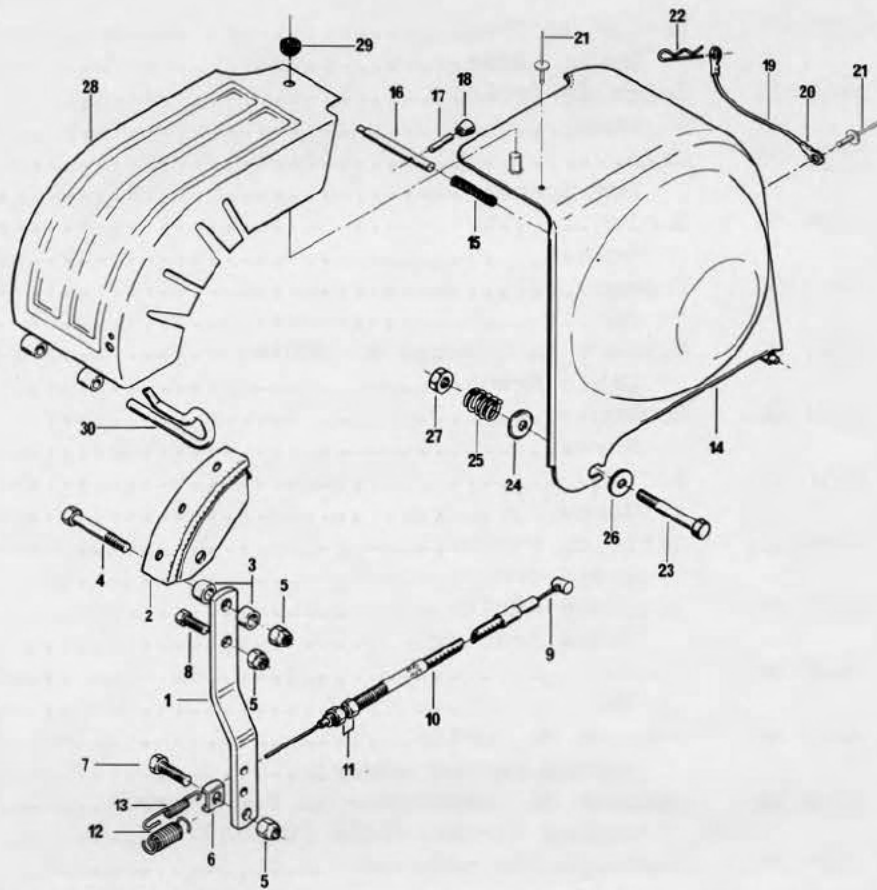

**PIÈCES STANDARD SUR VÉHICULES  
EUROPE SEULEMENT  
STANDARD FOR EUROPE ONLY**

9 416 0005 00	Câble du frein	2
	Brake Cable	2
10 414 1655 00	Gaine du câble	2
	Cable Housing	2
11 380 7022 00	Ecrou	4
	Nut	4



A1	Introduction, specification Introduction, specification	B11,B12	Démarrreur à rappel 247 Rewind starter 247	D1,D2,D3	Suspension à glissière Slide
A2	Moteur 247 Engine 247	C1	Démarrreur à rappel 248 Rewind starter 248	D4,D5	Châssis Frame
A3	Moteur 248 Engine 248	C2	Poulies Pulleys	D6,D7	Capot Cab
A4 à A8 A4 to A8	Pièces composantes du moteur 247 Components parts of engine 247	C3,C4	Carter de chaîne Chain case	D8	Phare et feu arrière Lamp housing
A9 à B1 A9 to B1	Pièces composantes du moteur 248 Components parts of engine 248	C5,C6	Frein, garde-poulie Brake, pulley guard	D9	Système électrique Electrical
B2,B3	Silencieux d'admission Air intake	C7	Ski Ski	D10	Raccords, divers Terminals, miscellaneous
B4,B5,B6	Carburateur HR173A-HR172A Carburetor HR173A-HR172A	C8,C9	Système de direction Steering	D11,D12	Divers Miscellaneous
B7,B8	Magnéto 247 Magneto 247	C10,C11	Suspension Suspension	E1,E2	Liquide Liquid
B9,B10	Magnéto 248 Magneto 248	C12	Chenille et essieu Track and axle		

28	517 1027 00	Garde-poulie (poulie menée).....	1	1
		Belt Guard.....		
29	414 0363 00	Rondelle isolante en caoutchouc.....	1	1
		Grommet.....		
30	414 2176 00	Goupille de sûreté.....	1	1
		Hair Pin.....		

PIÈCES STANDARD SUR VÉHICULES  
EUROPE SEULEMENT  
STANDARD FOR EUROPE ONLY

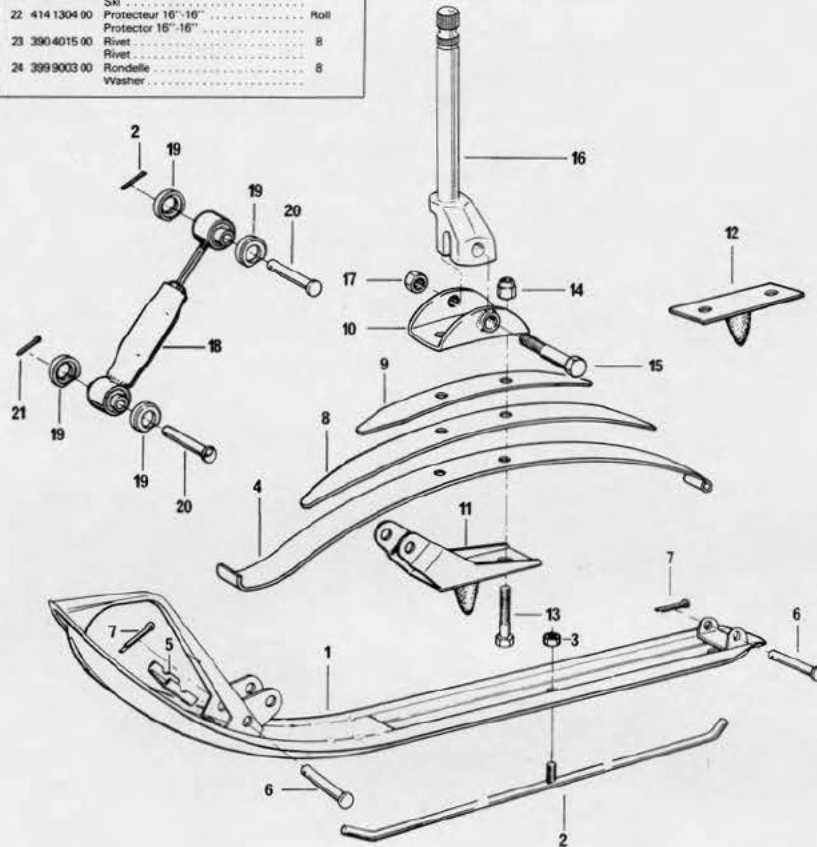
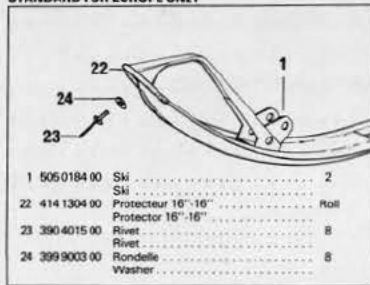

A1 Introduction, specification  
Introduction, specification

A2 Moteur 247  
Engine 247

A3 Moteur 248  
Engine 248

A4 à A8 Pièces composantes du moteur 247  
A4 to A8 Components parts of engine 247

A9 à B1 Pièces composantes du moteur 248  
A9 to B1 Components parts of engine 248

B2,B3 Silencieux d'admission  
Air intake

B4,B5,B6 Carburateur HR173A-HR172A  
Carburetor HR173A-HR172A

B7,B8 Magnéto 247  
Magneto 247

B9,B10 Magnéto 248  
Magneto 248

B11,B12 Démarreur à rappel 247  
Rewind starter 247

C1 Démarreur à rappel 248  
Rewind starter 248

C2 Poulies  
Pulleys

C3,C4 Carter de chaîne  
Chain case

C5,C6 Frein, garde-poulie  
Brake, pulley guard

C7 Ski  
Ski

C8,C9 Système de direction  
Steering

C10,C11 Suspension  
Suspension

C12 Chenille et essieu  
Track and axle

D1,D2,D3 Suspension à glissière  
Slide

D4,D5 Châssis  
Frame

D6,D7 Capot  
Cab

D8 Phare et feu arrière  
Lamp housing

D9 Système électrique  
Electrical

D10 Raccords, divers  
Terminals, miscellaneous

D11,D12 Divers  
Miscellaneous

E1,E2 Liquide  
Liquid

			250	250DL
1	505 0184 00	Ski..... Ski.....	2	2
2	505 0059 00	Lisse..... Runner Shoe.....	2	2
3	387 5019 00	Ecrou..... Nut.....	2	2
4	505 0060 00	Lame maîtresse..... Main Leaf Spring.....	2	2
5	505 0064 00	Coussinet..... Spring Slider Cushion.....	2	2
6	414 1436 00	Goupille de retenue..... Retainer Pin.....	4	4
7	371 8002 00	Goupille fendue..... Cotter Pin.....	4	4
8	505 0152 00	Aide-ressort..... Auxiliary Leaf Spring.....		2
9	505 0115 00	Aide-ressort..... Auxiliary Leaf Spring.....	2	2
10	505 0155 00	Coupleur de ressorts..... Spring Coupler.....	2	2
11	560 3037 00	Support d'amortisseur..... Shock Bracket.....		2
12	560 3038 00	Tampon de rebond..... Rebound Leaf.....	2	
13	301 6084 00	Boulon..... Screw.....	4	4
14	389 8073 00	Ecrou..... Nut.....	4	4
15	300 8133 00	Boulon..... Screw.....	2	2
16	506 0323 00	Jambe de ski..... Ski Leg.....	2	2
17	386 6026 00	Ecrou..... Nut.....	2	2
18	414 1478 00	Amortisseur..... Shock.....		2
19	572 0503 00	Douille..... Spacer.....		8
20	414 1476 00	Goupille de retenue..... Retainer Pin.....		4
21	371 8002 00	Goupille fendue..... Cotter Pin.....		4

PIÈCES STANDARD SUR VÉHICULES  
EUROPE SEULEMENT  
STANDARD FOR EUROPE ONLY

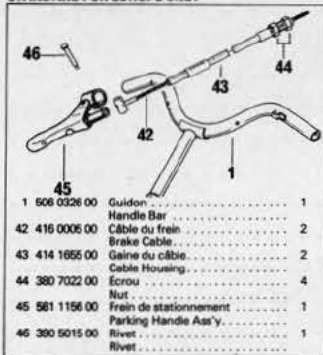

1 506 0326 00	Guidon	1
42 416 0006 00	Handle Bar	2
43 414 1665 00	Câble du frein	2
44 380 7022 00	Ecrou	4
45 561 1156 00	Nut	1
46 300 5015 00	Frein de stationnement	1
	Parking Handle Assy.	1
	Rivet	1

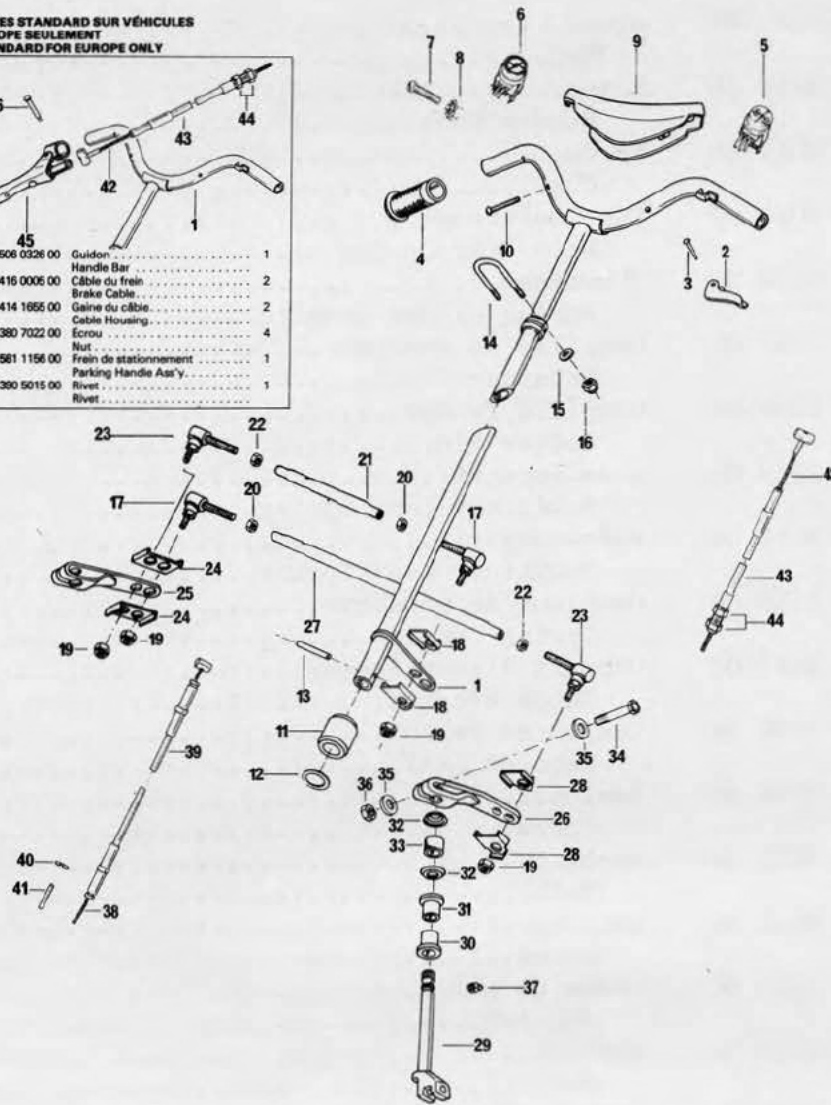

A1	Introduction, specification Introduction, specification	B11,B12	Démarrreur à rappel 247 Rewind starter 247	D1,D2,D3	Suspension à glissière Slide
A2	Moteur 247 Engine 247	C1	Démarrreur à rappel 248 Rewind starter 248	D4,D5	Châssis Frame
A3	Moteur 248 Engine 248	C2	Poulies Pulleys	D6,D7	Capot Cab
A4 à A8 A4 to A8	Pièces composantes du moteur 247 Components parts of engine 247	C3,C4	Carter de chaîne Chain case	D8	Phare et feu arrière Lamp housing
A9 à B1 A9 to B1	Pièces composantes du moteur 248 Components parts of engine 248	C5,C6	Frein, garde-poulie Brake, pulley guard	D9	Système électrique Electrical
B2,B3	Silencieux d'admission Air intake	C7	Ski Ski	D10	Raccords, divers Terminals, miscellaneous
B4,B5,B6	Carburateur HR173A-HR172A Carburetor HR173A-HR172A	C8,C9	Système de direction Steering	D11,D12	Divers Miscellaneous
B7,B8	Magnéto 247 Magneto 247	C10,C11	Suspension Suspension	E1,E2	Liquide Liquid
B9,B10	Magnéto 248 Magneto 248	C12	Chenille et essieu Track and axle		

1	506 0326 00	Guidon.....	1	1
		Handle Bar.....		
2	581 0420 00	Manette de l'accélérateur.....	1	1
		Throttle Handle.....		
	506 0153 00	Manette du frein.....	1	1
		Brake Handle.....		
3	390 5020 00	Rivet.....	2	2
		Rivet.....		
4	572 0608 00	Poignée.....	2	2
		Grip.....		
5	410 1029 00	Commutateur d'éclairage.....	1	1
		Dimmer Switch.....		
6	410 1028 00	Interrupteur d'urgence.....	1	1
		Kill Switch.....		
7	345 7060 00	Boulon.....	2	2
		Machine Screw.....		
8	389 8068 00	Ecrou.....	2	2
		Nut.....		
9	414 1303 00	Rembourrage du guidon.....	1	1
		Steering Padding.....		
10	365 9008 00	Vis.....	2	2
		Machine Screw.....		
11	580 1154 00	Douille de logement.....	1	1
		Steering Bushing.....		
12	506 0120 00	Rondelle.....	1	1
		Washer.....		
13	372 0122 00	Goupille à ressort.....	1	1
		Spirol Pin.....		
14	414 0591 00	Bride en "U" .....	1	1
		"U" Clamp.....		
15	399 9015 00	Rondelle.....	2	2
		Washer.....		
16	386 9003 00	Ecrou.....	2	2
		Nut.....		
17	414 1357 00	Extrémité de la barre d'accouplement (fi- lets à droite).....	2	2
		Tie Rod End R.H. Thread.....		
18	517 0700 00	Attache de verrouillage.....	2	2
		Tab Lock.....		
19	386 6024 00	Ecrou.....	4	4
		Nut.....		
20	389 8015 00	Contre-écrou (filets à droite).....	2	2
		Jam Nut R.H. Thread.....		
21	506 0247 00	Barre d'accouplement (supérieure).....	1	1
		Upper Tie Rod.....		
22	389 8016 00	Contre-écrou (filets à gauche).....	2	2
		Jam Nut L.H. Thread.....		
23	414 1358 00	Extrémité de la barre d'accouplement (fi- lets à gauche).....	2	2
		Tie Rod End L.H. Thread.....		
24	517 0699 00	Attache de verrouillage.....	2	2
		Tab Lock.....		
25	506 0288 00	Bras de direction.....	1	1
		Steering Arm.....		
26	506 0377 00	Bras de direction.....	1	1
		Steering Arm.....		

**PIÈCES STANDARD SUR VÉHICULES  
EUROPE SEULEMENT  
STANDARD FOR EUROPE ONLY**

46		
45		
42		
43		
44		
1		
45		
46		

1	506 0326 00	Guidon Handle Bar	1
42	416 0006 00	Câble du frein Brake Cable	2
43	414 1665 00	Gaine du câble Cable Housing	2
44	380 7022 00	Écrou Nut	4
45	581 1156 00	Frein de stationnement Parking Handle Ass'y	1
46	390 5015 00	Rivet	1

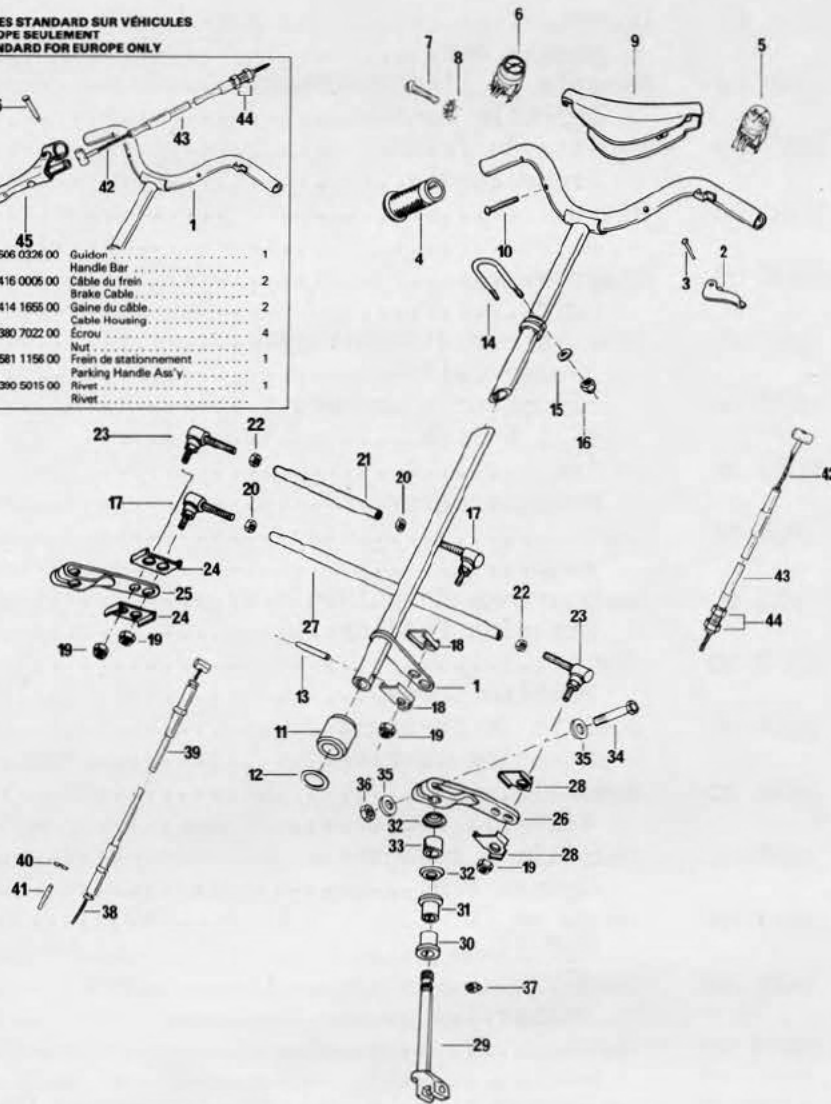

A1 Introduction, specification  
Introduction, specification

A2 Moteur 247  
Engine 247

A3 Moteur 248  
Engine 248

A4 à A8 Pièces composantes du moteur 247  
A4 to A8 Components parts of engine 247

A9 à B1 Pièces composantes du moteur 248  
A9 to B1 Components parts of engine 248

B2,B3 Silencieux d'admission  
Air intake

B4,B5,B6 Carburateur HR173A-HR172A  
Carburetor HR173A-HR172A

B7,B8 Magnéto 247  
Magneto 247

B9,B10 Magnéto 248  
Magneto 248

B11,B12 Démarreur à rappel 247  
Rewind starter 247

C1 Démarreur à rappel 248  
Rewind starter 248

C2 Poulies  
Pulleys

C3,C4 Carter de chaîne  
Chain case

C5,C6 Frein, garde-poulie  
Brake, pulley guard

C7 Ski  
Ski

C8,C9 Système de direction  
Steering

C10,C11 Suspension  
Suspension

C12 Chenille et essieu  
Track and axle

D1,D2,D3 Suspension à glissière  
Slide

D4,D5 Châssis  
Frame

D6,D7 Capot  
Cab

D8 Phare et feu arrière  
Lamp housing

D9 Système électrique  
Electrical

D10 Raccords, divers  
Terminals, miscellaneous

D11,D12 Divers  
Miscellaneous

E1,E2 Liquide  
Liquid



			250	250DL
27	506 0269 00	Barre d'accouplement (inférieure)..... Lower Tie Rod.....	1	1
28	517 0606 00	Attache de verrouillage..... Tab Lock.....	2	2
29	506 0323 00	Jambe de ski..... Ski Leg.....	2	2
30	572 0620 00	Douille inférieure..... Lower Bushing.....	2	2
31	572 0619 00	Douille supérieure..... Upper Bushing.....	2	2
32	506 0150 00	Rondelle..... Washer.....	4	4
33	570 0611 00	Entretoise en caoutchouc..... Rubber Spacer.....	2	2
34	301 7087 00	Boulon..... Screw.....	2	2
35	399 9027 00	Rondelle..... Washer.....	4	4
36	389 8073 00	Ecrou..... Nut.....	2	2
37	408 2001 00	Raccord de graissage..... Grease Fitting.....	2	2
38	414 0264 00	Câble d'accélérateur..... Throttle Cable.....	1	1
39	414 1896 00	Gaine de câble..... Cable Housing.....	1	1
40	371 9013 00	Frein d'axe..... Circlip.....	1	1
41	414 1359 00	Protecteur de câble .63" (16mm)..... Cable Protector .63" (16 mm).....	AR	AR
42	416 0005 00	Cable du frein..... Brake Cable.....	1	1
43	414 1655 00	Gaine de câble..... Cable Housing.....	1	1
44	380 7022 00	Ecrou..... Nut.....	2	2

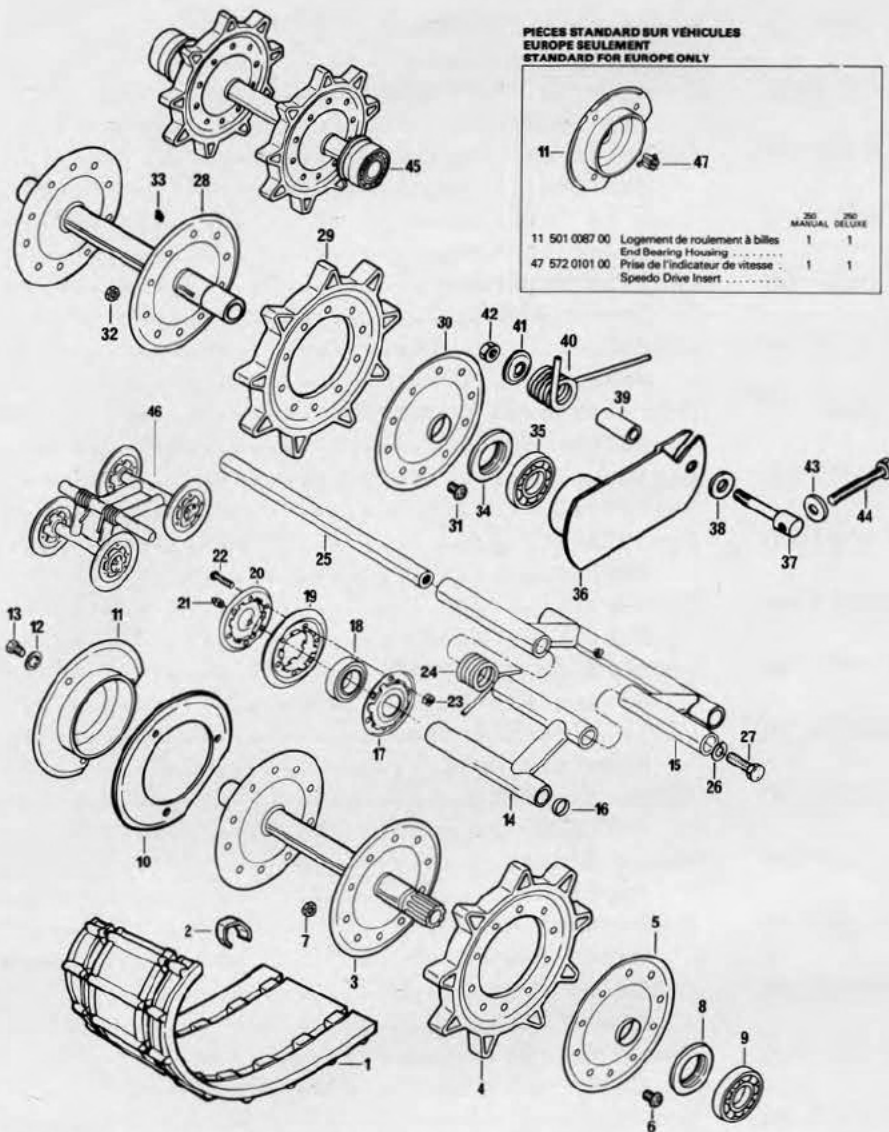

**PIECES STANDARD SUR VEHICULES  
EUROPE SEULEMENT  
STANDARD FOR EUROPE ONLY**

11 501 0087 00	Logement de roulement à billes End Bearing Housing	200 MANUAL	200 DELUXE
47 572 0101 00	Prise de l'indicateur de vitesse Speedo Drive Insert	1	1

A1	Introduction, specification Introduction, specification	B11,B12	Démarrreur à rappel 247 Rewind starter 247	D1,D2,D3	Suspension à glissière Slide
A2	Moteur 247 Engine 247	C1	Démarrreur à rappel 248 Rewind starter 248	D4,D5	Châssis Frame
A3	Moteur 248 Engine 248	C2	Poulies Pulleys	D6,D7	Capot Cab
A4 à A8 A4 to A8	Pièces composantes du moteur 247 Components parts of engine 247	C3,C4	Carter de chaîne Chain case	D8	Phare et feu arrière Lamp housing
A9 à B1 A9 to B1	Pièces composantes du moteur 248 Components parts of engine 248	C5,C6	Frein, garde-poulie Brake, pulley guard	D9	Système électrique Electrical
B2,B3	Silencieux d'admission Air intake	C7	Ski Ski	D10	Raccords, divers Terminals, miscellaneous
B4,B5,B6	Carburateur HR173A-HR172A Carburetor HR173A-HR172A	C8,C9	Système de direction Steering	D11,D12	Divers Miscellaneous
B7,B8	Magnéto 247 Magneto 247	C10,C11	Suspension Suspension	E1,E2	Liquide Liquid
B9,B10	Magnéto 248 Magneto 248	C12	Chenille et essieu Track and axle		

## SUSPENSION A BOGIE/BOGIE SUSPENSION

250

250DL

1	570 0006 00	Chenille avec segments..... Track w/Insert.....	1	1
2	570 0003 00	Segment protecteur..... Insert.....	116	116
3	501 0073 00	Essieu moteur..... Drive Axle.....	1	1
4	572 0102 00	Roue dentée..... Sprocket.....	2	2
5	501 0036 00	Flasque mobile..... Mobile Flange.....	2	2
6	320 9102 00	Boulon..... Machine Screw.....	18	18
7	386 6119 00	Ecrou..... Nut.....	18	18
8	581 1017 00	Anneau de retenue d'huile..... Seal.....	2	2
9	405 4002 00	Roulement à billes..... Bearing.....	2	2
10	501 0095 00	Segment de retenue..... Retainer Ring.....	1	1
11	501 0088 00	Logement de roulement à billes..... End Bearing Housing.....	1	1
12	399 8010 00	Rondelle-frein à dents intérieures..... Internal Tooth Lockwasher.....	3	3
13	300 5001 00	Vis..... Screw.....	3	3
14	502 0031 00	Support de roue central..... Center Wheel Support.....	3	3
15	502 0025 00	Support de roue extérieure..... Side Wheel Support.....	3	3
16	502 0011 00	Bouchon..... Cap.....	12	12
17	502 0015 00	Flasque intérieur..... Inner Flange.....	12	12
18	405 4002 00	Roulement à billes..... Bearing.....	12	12
19	570 0205 00	Pneu..... Wheel Tire.....	12	12
20	502 0016 00	Flasque extérieur..... Outer Flange.....	12	12
21	408 2001 00	Raccord de graissage..... Grease Fitting.....	12	12
22	320 1062 00	Boulon..... Machine Screw.....	72	72
23	387 3013 00	Ecrou..... Nut.....	72	72
24	414 2579 00	Ressort..... Spring.....	3	3
25	502 0008 00	Axe transversal..... Cross Shaft.....	3	3
26	399 8012 00	Rondelle-frein..... Lockwasher.....	6	6
27	309 8081 00	Vis..... Screw.....	6	6
28	503 0213 00	Essieu arrière..... Rear Hub.....	1	1

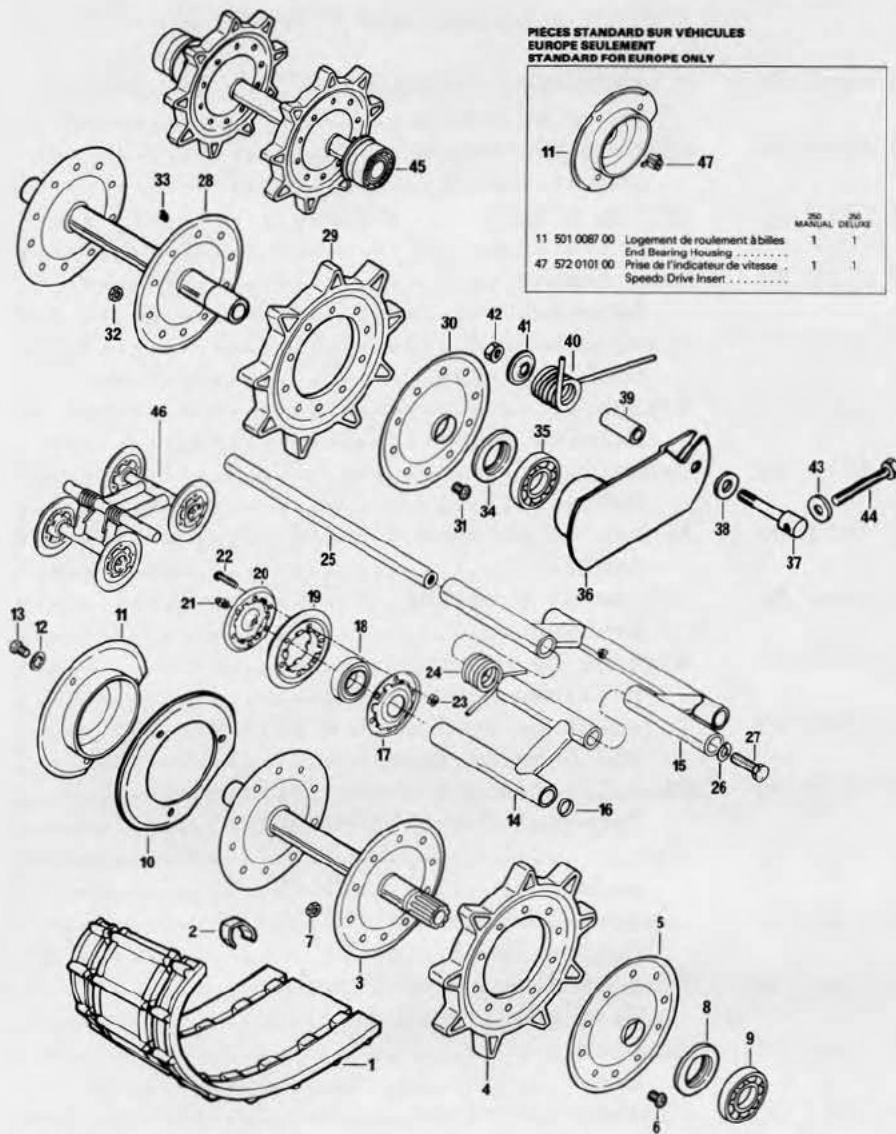

A1	Introduction, specification Introduction, specification	B11,B12	Démarrreur à rappel 247 Rewind starter 247	D1,D2,D3	Suspension à glissière Slide
A2	Moteur 247 Engine 247	C1	Démarrreur à rappel 248 Rewind starter 248	D4,D5	Châssis Frame
A3	Moteur 248 Engine 248	C2	Poulies Pulleys	D6,D7	Capot Cab
A4 à A8 A4 to A8	Pièces composantes du moteur 247 Components parts of engine 247	C3,C4	Carter de chaîne Chain case	D8	Phare et feu arrière Lamp housing
A9 à B1 A9 to B1	Pièces composantes du moteur 248 Components parts of engine 248	C5,C6	Frein, garde-poulie Brake, pulley guard	D9	Système électrique Electrical
B2,B3	Silencieux d'admission Air intake	C7	Ski Ski	D10	Raccords, divers Terminals, miscellaneous
B4,B5,B6	Carbureteur HR173A-HR172A Carburetor HR173A-HR172A	C8,C9	Système de direction Steering	D11,D12	Divers Miscellaneous
B7,B8	Magnéto 247 Magneto 247	C10,C11	Suspension Suspension	E1,E2	Liquide Liquid
B9,B10	Magnéto 248 Magneto 248	C12	Chenille et essieu Track and axle		

SUSPENSION A BOGIE/BOGIE SUSPENSION			250	250DL
29	570 0118 00	Roue dentée..... Sprocket.....	2	2
30	501 0036 00	Flasque mobile..... Mobile Flange.....	2	2
31	320 9102 00	Boulon..... Machine Screw.....	18	18
32	386 6119 00	Ecrou..... Nut.....	18	18
33	408 2001 00	Raccord de graissage..... Grease Fitting.....	2	2
34	570 0301 00	Anneau de retenue d'huile..... Seal.....	2	2
35	405 4002 00	Roulement à billes..... Bearing.....	2	2
36	503 0068 00	Plaque de raccordement (droit)..... R.H. Link Plate.....	1	1
	503 0069 00	Plaque de raccordement (gauche)..... L.H. Link Plate.....	1	1
37	503 0028 00	Boulon d'ajustage à oeil..... Adjuster Eye Bolt.....	2	2
38	503 0044 00	Rondelle trempée..... Hardened Washer.....	2	2
39	503 0029 00	Manchon d'ajustage..... Adjuster Sleeve.....	2	2
40	414 2585 00	Ressort côté droit..... R.H. Spring.....	1	1
	414 2586 00	Ressort côté gauche..... L.H. Spring.....	1	1
41	503 0016 00	Rondelle de retenue..... Retainer Washer.....	2	2
42	386 6022 00	Ecrou..... Nut.....	2	2
43	399 9007 00	Rondelle..... Washer.....	2	2
44	309 8027 00	Vis..... Screw.....	2	2
45	581 0278 00	Essieu arrière (ensemble)..... Rear Hub Assembly.....	1	1
46	580 1615 00	Bogie..... Bogie Assembly.....	3	3

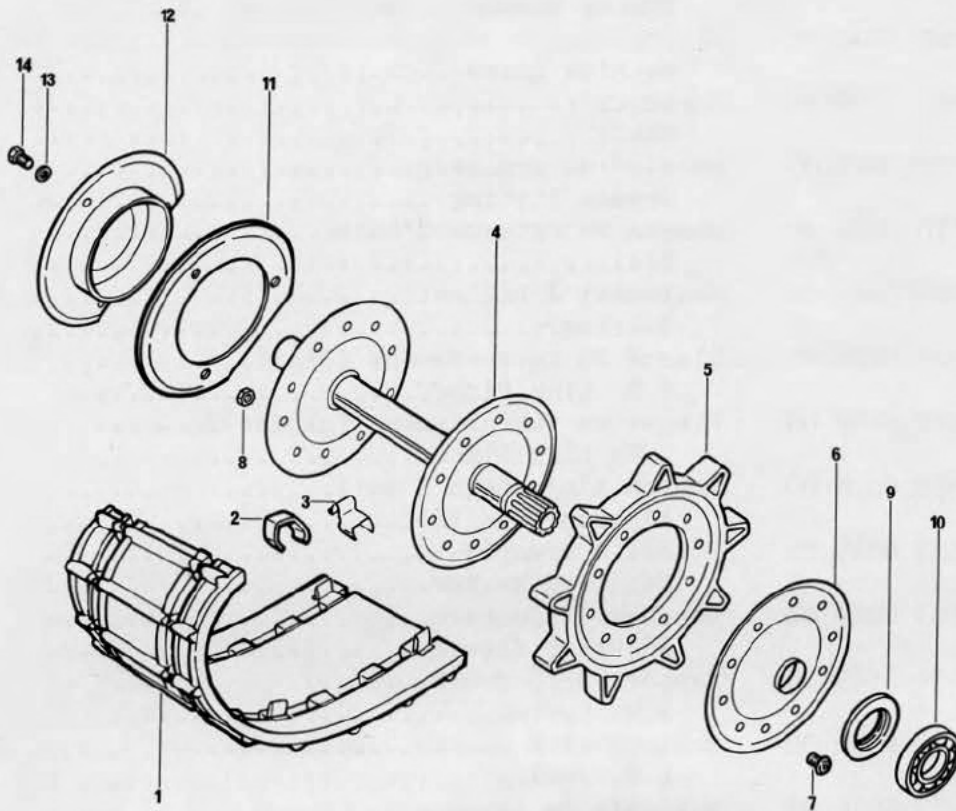

A1	Introduction, specification Introduction, specification	B11,B12	Démarrreur à rappel 247 Rewind starter 247	D1,D2,D3	Suspension à glissière Slide
A2	Moteur 247 Engine 247	C1	Démarrreur à rappel 248 Rewind starter 248	D4,D5	Châssis Frame
A3	Moteur 248 Engine 248	C2	Poulies Pulleys	D6,D7	Capot Cab
A4 à A8 A4 to A8	Pièces composantes du moteur 247 Components parts of engine 247	C3,C4	Carter de chaîne Chain case	D8	Phare et feu arrière Lamp housing
A9 à B1 A9 to B1	Pièces composantes du moteur 248 Components parts of engine 248	C5,C6	Frein, garde-poulie Brake, pulley guard	D9	Système électrique Electrical
B2,B3	Silencieux d'admission Air intake	C7	Ski Ski	D10	Raccords, divers Terminals, miscellaneous
B4,B5,B6	Carburateur HR173A-HR172A Carburetor HR173A-HR172A	C8,C9	Système de direction Steering	D11,D12	Divers Miscellaneous
B7,B8	Magnéto 247 Magneto 247	C10,C11	Suspension Suspension	E1,E2	Liquide Liquid
B9,B10	Magnéto 248 Magneto 248	C12	Chenille et essieu Track and axle		

SUSPENSION A BOGIE/BOGIE SUSPENSION

250DL

1	570 0077 00	Chenille.....	1
		Track Assembly.....	
2	570 0031 00	Segment.....	80
		Cleat.....	
3	500 0016 00	Guide de glissière.....	42
		Guide Cleat.....	
4	501 0073 00	Essieu moteur.....	1
		Drive Axle.....	
5	572 0102 00	Roue dentée.....	2
		Sprocket.....	
6	501 0036 00	Flasque mobile.....	2
		Mobile Flange.....	
7	320 9102 00	Boulon.....	18
		Screw.....	
8	386 6119 00	Ecrou.....	18
		Nut.....	
9	581 1017 00	Anneau de retenue d'huile.....	2
		Seal.....	
10	405 4002 00	Roulement à billes.....	2
		Bearing.....	
11	501 0095 00	Segment de retenue.....	1
		Retainer Ring.....	
12	501 0088 00	Logement de roulement à billes.....	1
		End Bearing Housing.....	
13	399 8010 00	Rondelle-frein à dents intérieures.....	3
		Internal Tooth Lock Washer.....	
14	300 5001 00	Vis.....	3
		Screw.....	

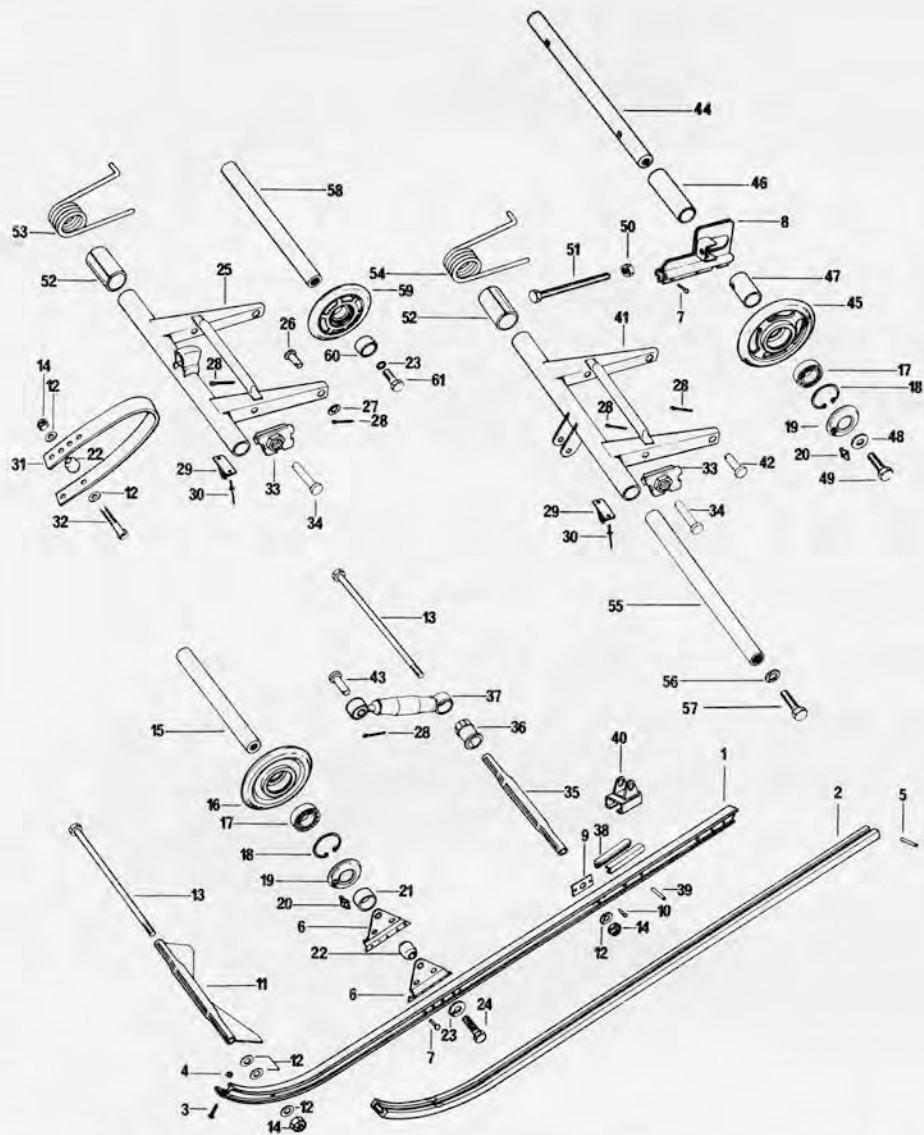

A1	Introduction, specification Introduction, specification	B11,B12	Démarreur à rappel 247 Rewind starter 247	D1,D2,D3	Suspension à glissière Slide
A2	Moteur 247 Engine 247	C1	Démarreur à rappel 248 Rewind starter 248	D4,D5	Châssis Frame
A3	Moteur 248 Engine 248	C2	Poulies Pulleys	D6,D7	Capot Cab
A4 à A8 A4 to A8	Pièces composantes du moteur 247 Components parts of engine 247	C3,C4	Carter de chaîne Chain case	D8	Phare et feu arrière Lamp housing
A9 à B1 A9 to B1	Pièces composantes du moteur 248 Components parts of engine 248	C5,C6	Frein, garde-poulie Brake, pulley guard	D9	Système électrique Electrical
B2,B3	Silencieux d'admission Air intake	C7	Ski Ski	D10	Raccords, divers Terminals, miscellaneous
B4,B5,B6	Carbureteur HR173A-HR172A Carburetor HR173A-HR172A	C8,C9	Système de direction Steering	D11,D12	Divers Miscellaneous
B7,B8	Magnéto 247 Magneto 247	C10,C11	Suspension Suspension	E1,E2	Liquide Liquid
B9,B10	Magnéto 248 Magneto 248	C12	Chenille et essieu Track and axle		



1	503 0380 00	Porte-glissière..... Runner.....	2
2	560 3030 00	Glissière..... Slider Shoe.....	2
3	321 7063 00	Boulon..... Machine Screw.....	2
4	386 9002 00	Ecrou..... Nut.....	2
5	372 0091 00	Goupille à ressort..... Spirol Pin.....	2
6	503 0345 00	Support avant..... Front Arm Bracket.....	4
7	390 9062 00	Rivet..... Rivet.....	16
8	503 0346 00	Plaque de réglage droite..... Adjustment Plate R.H.....	1
	503 0347 00	Plaque de réglage gauche..... Adjustment Plate L.H.....	1
9	503 0322 00	Support de renfort..... Reinforcement Bracket.....	2
10	390 5025 00	Rivet..... Rivet.....	4
11	503 0392 00	Support transversal..... Swaged Tube.....	1
12	399 9007 00	Rondelle..... Washer.....	10
13	309 9019 00	Boulon..... Screw.....	2
14	386 9001 00	Ecrou..... Nut.....	3
15	503 0348 00	Axe transversal..... Cross Shaft.....	1
16	570 0323 00	Roue de support..... Idler.....	2
17	405 4002 00	Roulement à billes..... Bearing.....	4
18	371 9017 00	Segment de retenue..... Retainer Ring.....	4
19	503 0323 00	Capuchon..... Cap.....	4
20	408 2001 00	Raccord de graissage..... Grease Fitting.....	4
21	503 0349 00	Douille d'écartement..... Spacer.....	2
22	503 0330 00	Entretoise..... Spacer.....	3
23	399 8012 00	Rondelle-frein..... Lock Washer.....	4
24	300 9047 00	Vis..... Screw.....	2
25	503 0448 00	Bras avant..... Front Arm.....	1
26	414 1915 00	Axe d'articulation à goupille..... Clevis Pin.....	2
27	399 9068 00	Rondelle..... Washer.....	2
28	371 8010 00	Goupille fendue..... Cotter Pin.....	9

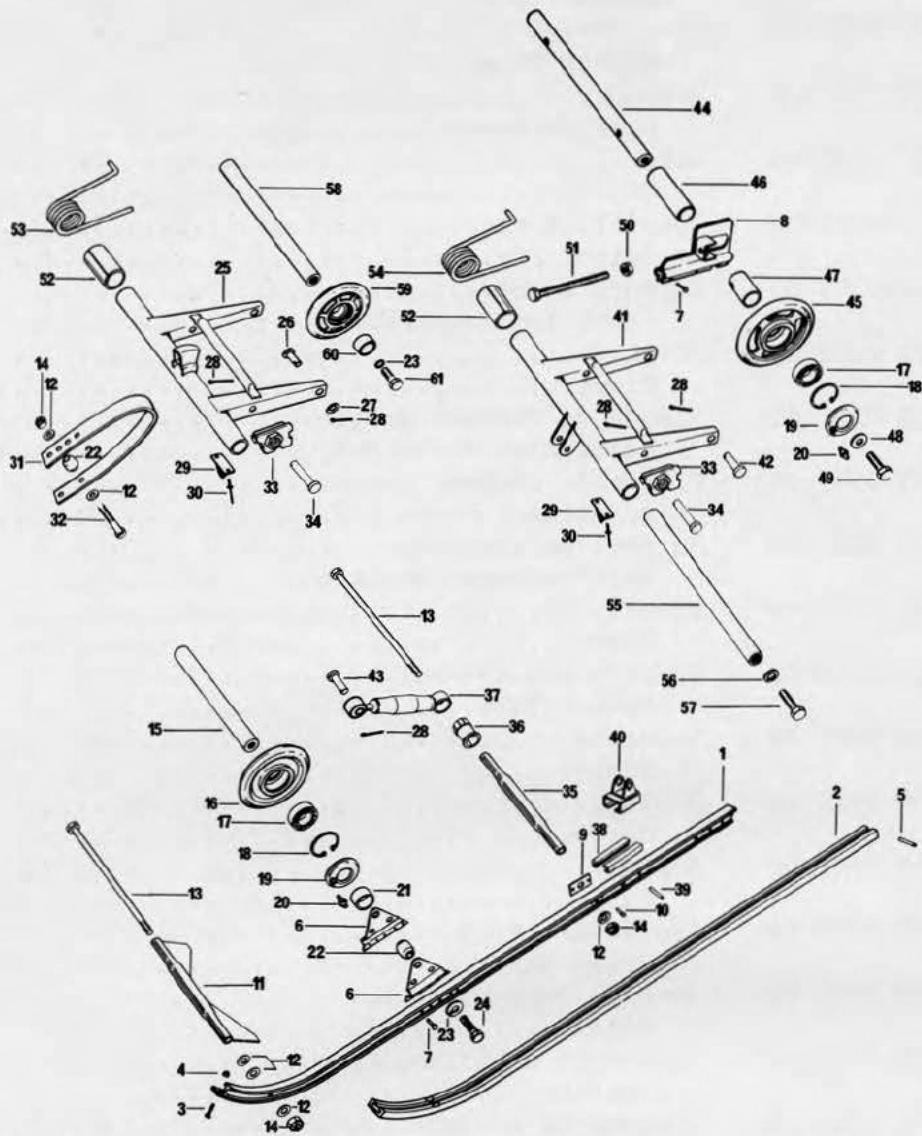

A1	Introduction, specification Introduction, specification	B11,B12	Démarrure à rappel 247 Rewind starter 247	D1,D2,D3	Suspension à glissière Slide
A2	Moteur 247 Engine 247	C1	Démarrure à rappel 248 Rewind starter 248	D4,D5	Châssis Frame
A3	Moteur 248 Engine 248	C2	Poulies Pulleys	D6,D7	Capot Cab
A4 à A8 A4 to A8	Pièces composantes du moteur 247 Components parts of engine 247	C3,C4	Carter de chaîne Chain case	D8	Phare et feu arrière Lamp housing
A9 à B1 A9 to B1	Pièces composantes du moteur 248 Components parts of engine 248	C5,C6	Frein, garde-poulie Brake, pulley guard	D9	Système électrique Electrical
B2,B3	Silencieux d'admission Air intake	C7	Ski Ski	D10	Raccords, divers Terminals, miscellaneous
B4,B5,B6	Carbureteur HR173A-HR172A Carburetor HR173A-HR172A	C8,C9	Système de direction Steering	D11,D12	Divers Miscellaneous
B7,B8	Magnéto 247 Magneto 247	C10,C11	Suspension Suspension	E1,E2	Liquide Liquid
B9,B10	Magnéto 248 Magneto 248	C12	Chenille et essieu Track and axle		

29	570 0314 00	Butée en caoutchouc.....	4
		Stop Bonding.....	
30	390 4020 00	Rivet.....	8
		Rivet.....	
31	570 0322 00	Courroie d'arrêt.....	1
		Stopper Strap.....	
32	300 5048 00	Boulon.....	1
		Screw.....	
33	572 0309 00	Came de réglage droite.....	2
		Adjustment Cam R.H.....	
	572 0308 00	Came de réglage gauche.....	2
		Adjustment Cam L.H.....	
34	414 1919 00	Axe d'articulation à goupille.....	4
		Clevis Pin.....	
35	503 0391 00	Support transversal.....	1
		Swaged Tube.....	
36	572 0307 00	Douille.....	1
		Bushing Clip.....	
37	414 3087 00	Amortisseur.....	1
		Shock.....	
38	414 2099 00	Tampon-guide.....	4
		Sliding Pad.....	
39	372 0060 00	Goupille à ressort.....	2
		Spirol Pin.....	
40	503 0355 00	Support coulissant.....	2
		Sliding Support.....	
41	503 0449 00	Bras arrière.....	1
		Rear Arm.....	
42	414 1918 00	Axe d'articulation à goupille.....	2
		Clevis Pin.....	
43	414 1914 00	Axe d'articulation à goupille.....	1
		Clevis Pin.....	
44	503 0351 00	Essieu arrière.....	1
		Rear Axle.....	
45	570 0324 00	Roue de support.....	2
		Idler.....	
46	503 0385 00	Douille d'écartement (interne).....	1
		Spacer Tube.....	
47	503 0384 00	Douille d'écartement (externe).....	2
		Spacer Tube.....	
48	503 0329 00	Rondelle.....	2
		Washer.....	
49	309 8086 00	Boulon.....	2
		Bolt.....	
50	381 0024 00	Ecrou.....	2
		Nut.....	
51	309 9021 00	Boulon de réglage.....	2
		Adjustment Screw.....	
52	560 3045 00	Douille de ressort.....	4
		Bushing.....	
53	414 3013 00	Ressort droit avant.....	1
		R.H. Front Spring.....	
	414 3014 00	Ressort gauche avant.....	1
		L.H. Front Spring.....	
54	414 3011 00	Ressort droit arrière.....	1
		R.H. Rear Spring.....	
	414 3012 00	Ressort gauche arrière.....	1
		L.H. Rear Spring.....	

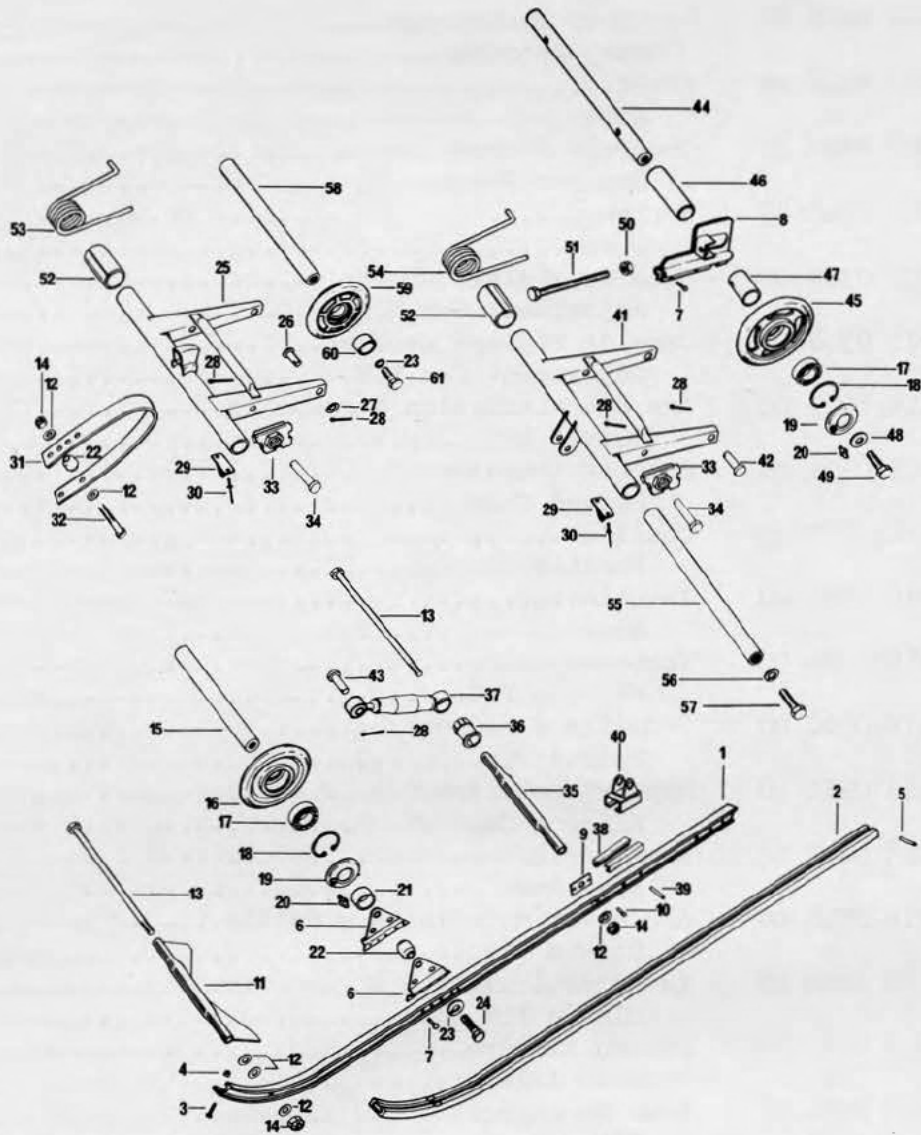

A1	Introduction, specification Introduction, specification	B11,B12	Démarrreur à rappel 247 Rewind starter 247	D1,D2,D3	Suspension à glissière Slide
A2	Moteur 247 Engine 247	C1	Démarrreur à rappel 248 Rewind starter 248	D4,D5	Châssis Frame
A3	Moteur 248 Engine 248	C2	Poulies Pulleys	D6,D7	Capot Cab
A4 à A8 A4 to A8	Pièces composantes du moteur 247 Components parts of engine 247	C3,C4	Carter de chaîne Chain case	D8	Phare et feu arrière Lamp housing
A9 à B1 A9 to B1	Pièces composantes du moteur 248 Components parts of engine 248	C5,C6	Frein, garde-poulie Brake, pulley guard	D9	Système électrique Electrical
B2,B3	Silencieux d'admission Air intake	C7	Ski Ski	D10	Raccords, divers Terminals, miscellaneous
B4,B5,B6	Carburateur HR173A-HR172A Carburetor HR173A-HR172A	C8,C9	Système de direction Steering	D11,D12	Divers Miscellaneous
B7,B8	Magnéto 247 Magneto 247	C10,C11	Suspension Suspension	E1,E2	Liquide Liquid
B9,B10	Magnéto 248 Magneto 248	C12	Chenille et essieu Track and axle		

55	503 0447 00	Axe transversal.....	2
		Cross Shaft.....	
56	392 0024 00	Rondelle-frein.....	4
		Lock Washer.....	
57	300 9085 00	Vis.....	4
		Screw.....	
58	503 0450 00	Axe transversal.....	1
		Cross Shaft.....	
59	414 1963 00	Roue de support.....	2
		Idler.....	
60	503 0446 00	Douille d'écartement.....	2
		Spacer Bushing.....	
61	309 8081 00	Vis.....	2
		Screw.....	



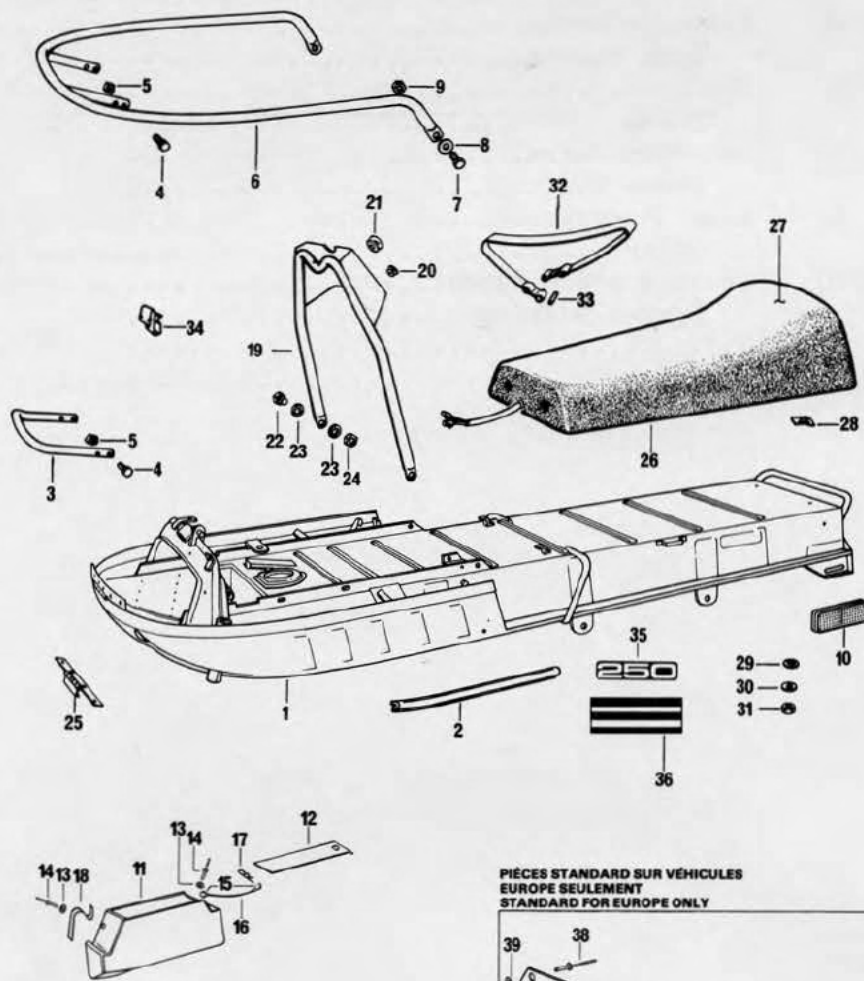

PIÈCES STANDARD SUR VÉHICULES  
EUROPE SEULEMENT  
STANDARD FOR EUROPE ONLY

37	561 7141 00	Garde-neige	1
		Snow Guard	
38	390 9017 00	Rivet	3
		Rivet	
39	399 9018 00	Rondelle	3
		Washer	

A1	Introduction, specification Introduction, specification	B11,B12	Démarrreur à rappel 247 Rewind starter 247	D1,D2,D3	Suspension à glissière Slide
A2	Moteur 247 Engine 247	C1	Démarrreur à rappel 248 Rewind starter 248	D4,D5	Châssis Frame
A3	Moteur 248 Engine 248	C2	Poulies Pulleys	D6,D7	Capot Cab
A4 à A8 A4 to A8	Pièces composantes du moteur 247 Components parts of engine 247	C3,C4	Carter de chaîne Chain case	D8	Phare et feu arrière Lamp housing
A9 à B1 A9 to B1	Pièces composantes du moteur 248 Components parts of engine 248	C5,C6	Frein, garde-poulie Brake, pulley guard	D9	Système électrique Electrical
B2,B3	Silencieux d'admission Air intake	C7	Ski Ski	D10	Raccords, divers Terminals, miscellaneous
B4,B5,B6	Carburateur HR173A-HR172A Carburetor HR173A-HR172A	C8,C9	Système de direction Steering	D11,D12	Divers Miscellaneous
B7,B8	Magnéto 247 Magneto 247	C10,C11	Suspension Suspension	E1,E2	Liquide Liquid
B9,B10	Magnéto 248 Magneto 248	C12	Chenille et essieu Track and axle		

			250	250DL
1	580 1699 00	Châssis (bogie).....	1	1
		Frame (Bogie).....		
	580 1689 00	Châssis (à glissière).....		1
		Frame (Slide).....		
2	414 0833 00	Moulure.....	1	1
		Body Moulding.....		
3	517 0533 00	Poignée avant.....	1	
		Front Handle.....		
4	309 9008 00	Boulon.....	4	4
		Screw.....		
5	389 9025 00	Ecrou prisonnier.....	4	4
		Clip Nut.....		
6	517 0580 00	Pare-chocs avant.....		1
		Front Bumper.....		
7	300 5001 00	Boulon.....		2
		Screw.....		
8	399 9015 00	Rondelle.....		2
		Washer.....		
9	386 9003 00	Ecrou.....		2
		Nut.....		
10	414 1246 00	Réfecteur.....	2	2
		Reflector.....		
11	580 1364 00	Coffre à outils (no 11 à 17).....	1	1
		Tool Box Assembly (Include Items 11 to 17).....		
12	572 2732 00	Couvercle.....	1	1
		Cover.....		
13	399 9003 00	Rondelle.....	2	2
		Washer.....		
14	390 4016 00	Rivet.....	2	2
		Rivet.....		
15	409 0018 00	Cosse.....	2	2
		Open Barrel.....		
16	409 6012 00	Fil 4" (102 mm).....	AR	AR
		Wire 4" (102 mm).....		
17	414 1083 00	Goupille de sûreté.....	1	1
		Hair Pin.....		
18	414 1700 00	Pince à ressort.....	1	1
		Spring Clip.....		
19	506 0208 00	Support de la colonne de direction.....	1	
		Upper Column.....		
	506 0325 00	Support de la colonne de direction.....		1
		Upper Column.....		
20	572 1762 00	Rondelle isolante en caoutchouc.....	2	2
		Grommet.....		
21	570 1794 00	Rondelle isolante en caoutchouc.....	1	1
		Grommet.....		
22	300 5001 00	Boulon.....	2	2
		Screw.....		
23	399 8010 00	Rondelle-frein à dents intérieures.....		2
		Internal Tooth Lockwasher.....		
24	386 9003 00	Ecrou.....	2	2
		Nut.....		
25	518 0635 00	Charnière.....	1	1
		Hinge Assembly.....		
26	414 1713 00	Selle.....	1	
		Seat.....		

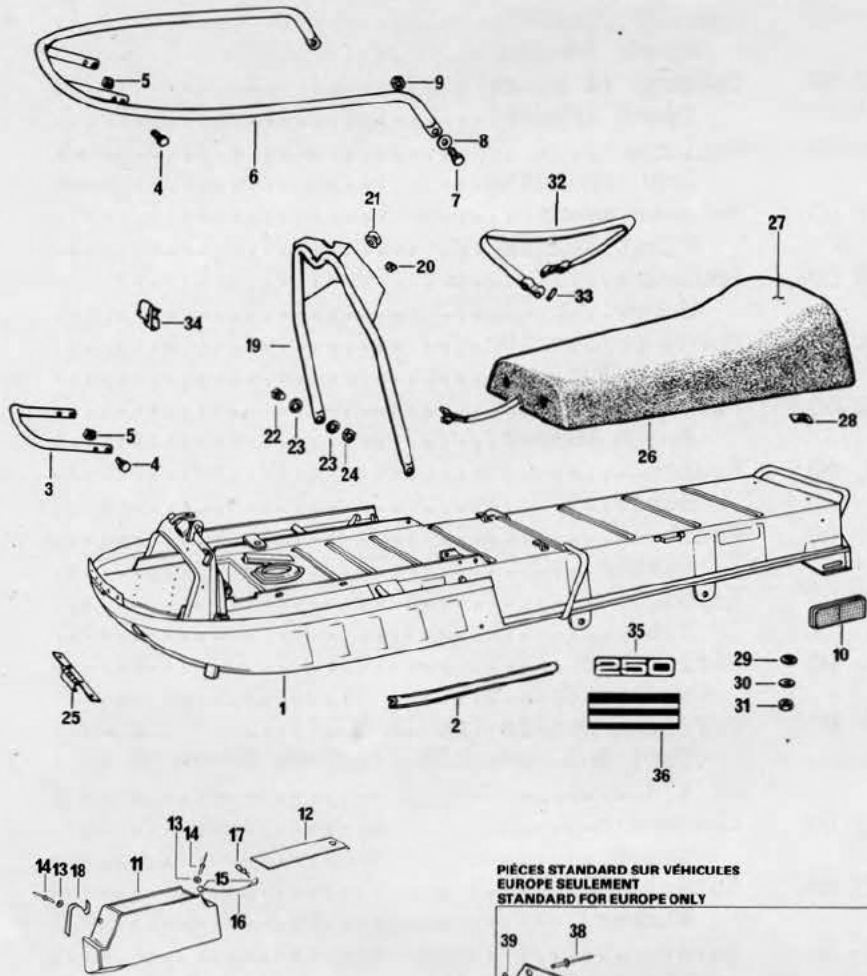

**PIÈCES STANDARD SUR VÉHICULES  
EUROPE SEULEMENT  
STANDARD FOR EUROPE ONLY**

37	561 7141 00	Garde-neige	1
		Snow Guard	
38	390 9017 00	Rivet	3
		Rivet	
39	399 9018 00	Rondelle	3
		Washer	

A1	Introduction, specification Introduction, specification	B11,B12	Démarrreur à rappel 247 Rewind starter 247	D1,D2,D3	Suspension à glissière Slide
A2	Moteur 247 Engine 247	C1	Démarrreur à rappel 248 Rewind starter 248	D4,D5	Châssis Frame
A3	Moteur 248 Engine 248	C2	Poulies Pulleys	D6,D7	Capot Cab
A4 à A8 A4 to A8	Pièces composantes du moteur 247 Components parts of engine 247	C3,C4	Carter de chaîne Chain case	D8	Phare et feu arrière Lamp housing
A9 à B1 A9 to B1	Pièces composantes du moteur 248 Components parts of engine 248	C5,C6	Frein, garde-poulie Brake, pulley guard	D9	Système électrique Electrical
B2,B3	Silencieux d'admission Air intake	C7	Ski Ski	D10	Raccords, divers Terminals, miscellaneous
B4,B5,B6	Carburateur HR173A-HR172A Carburetor HR173A-HR172A	C8,C9	Système de direction Steering	D11,D12	Divers Miscellaneous
B7,B8	Magnéto 247 Magneto 247	C10,C11	Suspension Suspension	E1,E2	Liquide Liquid
B9,B10	Magnéto 248 Magneto 248	C12	Chenille et essieu Track and axle		



			250	250DL
26	414 3251 00	Selle..... Seat.....		1
27	414 1720 00	Similicuir..... Leatherette.....	1	
	414 3252 00	Similicuir..... Leatherette.....		1
28	389 8034 00	Ecrou rapide..... Speed Nut.....	2	2
29	394 1022 00	Rondelle-frein à dents intérieures..... Internal Tooth Lockwasher.....	1	1
30	399 9008 00	Rondelle..... Washer.....	2	2
31	386 9003 00	Ecrou..... Nut.....	2	2
32	414 1286 00	Courroie de retenue..... Seat Belt.....	1	1
33	517 0765 00	Goupille..... Pin.....	2	2
34	414 1517 00	Pince (pour retenir la couette de fils sur le châssis)..... Clip (To Hold Harness On Frame).....	5	3
35	414 2938 00	Décalque (250)..... Decal (250).....	2	2
36	414 2939 00	Décalque (de luxe)..... Decal (De Luxe).....		2

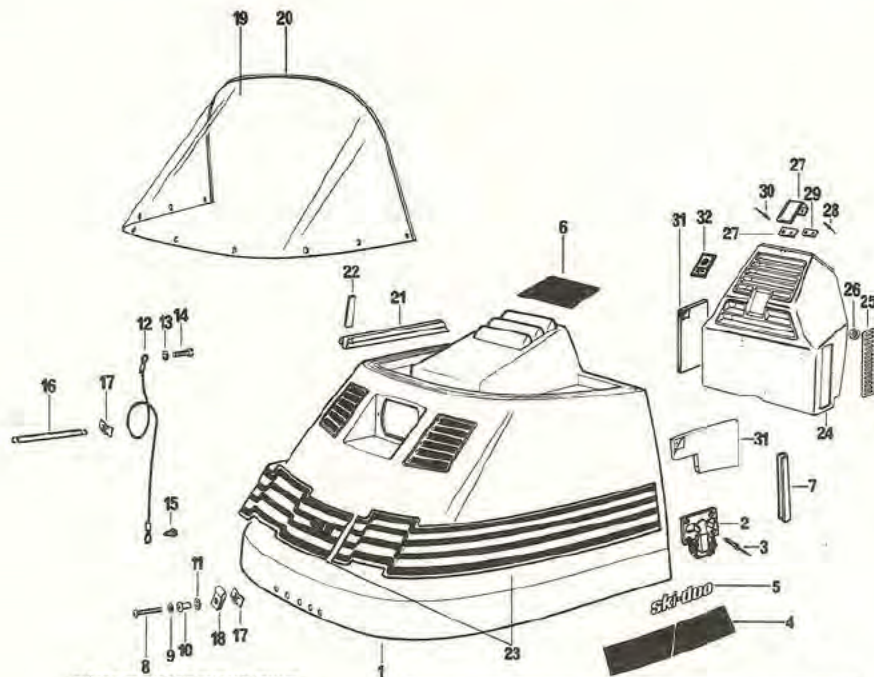

**PIÈCES STANDARD SUR VÉHICULES  
EUROPE SEULEMENT  
STANDARD FOR EUROPE ONLY**

33	414 0710 00	Indicateur de vitesse	1
		Speedometer	1
34	517 0378 00	Support	1
		Meter Support	1
35	414 0711 00	Segment de caoutchouc	1
		Rubber Ring	1
36	414 9885 00	Anneau de retenus	1
		Plate	1
37	414 0704 00	Support du boîtier	1
		Case Holder	1
38	399 9023 00	Rondelle	2
		Washer	2
39	414 0703 00	Ecrou papillon	2
		Wing Nut	2
40	410 5013 00	Ampoule	1
		Bulb	1
41	572 1779 00	Boîtier	1
		Meter Case	1
42	414 2480 00	Étiquette d'indicateur de vitesse (km / h)	1
		Speedo Label (km / h)	1
43	414 1100 00	Arbre flexible	1
		Flexible Shaft	1
44	414 0707 00	Unité de commande angulaire	1
		Angle Drive	1
45	414 0708 00	Tige de transmission (commanda angulaire)	1
		Cable Bench Key	1

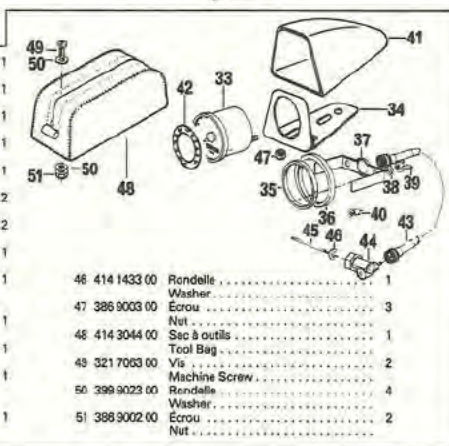

46	414 1433 00	Rondelle	1
		Washer	1
47	386 9003 00	Ecrou	3
		Nut	3
48	414 3044 00	Sec à outils	1
		Tool Bag	1
49	321 7063 00	Vis	2
		Machine Screw	2
50	399 9023 00	Rondelle	4
		Washer	4
51	386 9002 00	Ecrou	2
		Nut	2

A1	Introduction, specification Introduction, specification	B11,B12	Démarrreur à rappel 247 Rewind starter 247	D1,D2,D3	Suspension à glissière Slide
A2	Moteur 247 Engine 247	C1	Démarrreur à rappel 248 Rewind starter 248	D4,D5	Châssis Frame
A3	Moteur 248 Engine 248	C2	Poulies Pulleys	D6,D7	Capot Cab
A4 à A8 A4 to A8	Pièces composantes du moteur 247 Components parts of engine 247	C3,C4	Carter de chaîne Chain case	D8	Phare et feu arrière Lamp housing
A9 à B1 A9 to B1	Pièces composantes du moteur 248 Components parts of engine 248	C5,C6	Frein, garde-poulie Brake, pulley guard	D9	Système électrique Electrical
B2,B3	Silencieux d'admission Air intake	C7	Ski Ski	D10	Raccords, divers Terminals, miscellaneous
B4,B5,B6	Carbureteur HR173A-HR172A Carburetor HR173A-HR172A	C8,C9	Système de direction Steering	D11,D12	Divers Miscellaneous
B7,B8	Magnéto 247 Magneto 247	C10,C11	Suspension Suspension	E1,E2	Liquide Liquid
B9,B10	Magnéto 248 Magneto 248	C12	Chenille et essieu Track and axle		

			250	250DL
1	561 7113 00	Capot.....	1	
		Cab.....		
	572 3741 00	Capot.....		1
		Cab.....		
2	414 1082 00	Attache de capot.....	2	2
		Cabin Latch.....		
3	390 4014 00	Rivet.....	8	8
		Rivet.....		
4	414 2940 00	Bande 83" (2108 mm).....	AR	
		Stripe 83" (2108 mm).....		
5	414 2724 00	Etiquette Ski-Doo.....	2	2
		Ski-Doo Label.....		
6	414 2967 00	Décalque, jaune.....	1	
		Decal, Yellow.....		
	414 1393 00	Décalque, noir.....		1
		Decal, Black.....		
7	414 1304 00	Moulure de capot 17.5 " (445 mm).....	AR	AR
		Cab Trim 17.5 " (445 mm).....		
8	330 5064 00	Boulon.....	5	5
		Machine Screw.....		
9	399 9018 00	Rondelle.....	5	5
		Washer.....		
10	389 8063 00	Ecrou-coussinet.....	5	5
		Well Nut.....		
11	399 9027 00	Rondelle.....	5	5
		Washer.....		
12	414 1092 00	Câble de retenue.....	1	1
		Retainer Cable.....		
13	399 9018 00	Rondelle.....	1	
		Washer.....		
14	321 7040 00	Vis.....	1	
		Machine Screw.....		
15	365 9006 00	Vis à rondelle.....	1	1
		Hexagonal Washer Head. Metal Screw.....		
16	414 0728 00	Ressort.....	1	1
		Spring.....		
17	389 8010 00	Ecrou rapide.....	3	4
		Speed Nut.....		
18	414 1760 00	Pince.....	2	2
		Clip.....		
19	414 1223 00	Pare-brise.....	1	1
		Windshield.....		
20	414 0480 00	Moulure de pare-brise.....	AR	AR
		Windshield Trim.....		
21	572 1797 00	Bande d'ancrage.....	1	1
		Windshield Anchor Strip.....		
22	517 0142 00	Patte d'ancrage.....	7	7
		Anchor Tab.....		
23	414 2942 00	Décalques latéraux.....	1	1
		Side Decal Set.....		
24	572 2791 00	Cache-moteur.....	1	
		Console.....		
	572 3724 00	Cache-moteur.....		1
		Console.....		
25	572 1798 00	Volet d'aération.....		2
		Louvre.....		

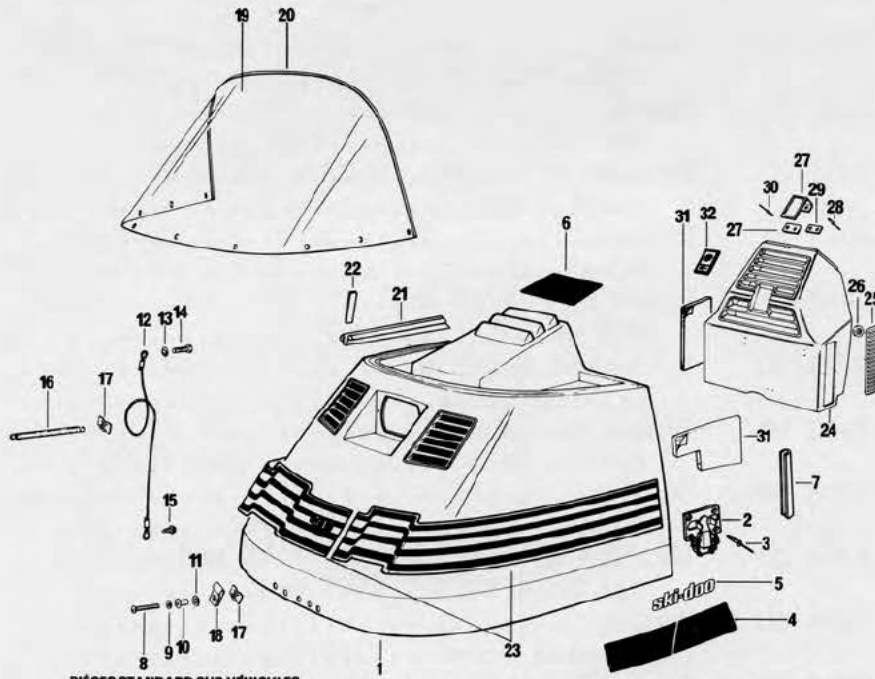

**PIÈCES STANDARD SUR VÉHICULES  
EUROPE SEULEMENT  
STANDARD FOR EUROPE ONLY**

33	414 0710 00	Indicateur de vitesse	1
		Speedometer	1
34	517 0378 00	Support	1
		Meter Support	1
35	414 0711 00	Segment de caoutchouc	1
		Rubber Ring	1
36	414 0885 00	Anneau de retenue	1
		Flange	1
37	414 0704 00	Support du boîtier	1
		Case Holder	1
38	399 8023 00	Rondelle	2
		Washer	2
39	414 0703 00	Ecrou papillon	2
		Wing Nut	2
40	410 5013 00	Ampoule	1
		Bulb	1
41	572 1779 00	Boltier	1
		Meter Case	1
42	414 2480 00	Étiquette d'indicateur de vitesse	1
		(km / h)	1
		Speedo Label (km / h)	1
43	414 1100 00	Ambre flexible	1
		Flexible Shaft	1
44	414 0707 00	Unité de commande angulaire	1
		Angle Drive	1
45	414 0708 00	Tige de transmission (commande angulaire)	1
		Cable Branch Key	1

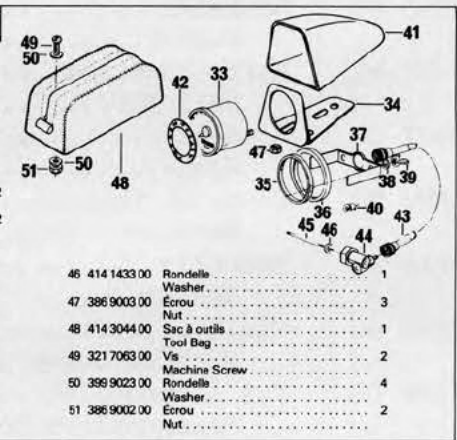

46	414 1433 00	Rondelle	1
		Washer	1
47	386 9003 00	Ecrou	3
		Nut	3
48	414 3044 00	Sac à outils	1
		Tool Bag	1
49	321 7063 00	Vis	2
		Machine Screw	2
50	399 9023 00	Rondelle	4
		Washer	4
51	386 9002 00	Ecrou	2
		Nut	2

A1	Introduction, specification Introduction, specification	B11,B12	Démarrreur à rappel 247 Rewind starter 247	D1,D2,D3	Suspension à glissière Slide
A2	Moteur 247 Engine 247	C1	Démarrreur à rappel 248 Rewind starter 248	D4,D5	Châssis Frame
A3	Moteur 248 Engine 248	C2	Poulies Pulleys	D6,D7	Capot Cab
A4 à A8 A4 to A8	Pièces composantes du moteur 247 Components parts of engine 247	C3,C4	Carter de chaîne Chain case	D8	Phare et feu arrière Lamp housing
A9 à B1 A9 to B1	Pièces composantes du moteur 248 Components parts of engine 248	C5,C6	Frein, garde-poulie Brake, pulley guard	D9	Système électrique Electrical
B2,B3	Silencieux d'admission Air intake	C7	Ski Ski	D10	Raccords, divers Terminals, miscellaneous
B4,B5,B6	Carburateur HR173A-HR172A Carburetor HR173A-HR172A	C8,C9	Système de direction Steering	D11,D12	Divers Miscellaneous
B7,B8	Magnéto 247 Magneto 247	C10,C11	Suspension Suspension	E1,E2	Liquide Liquid
B9,B10	Magnéto 248 Magneto 248	C12	Chenille et essieu Track and axle		

			250	250DL
26	389 8050 00	Rondelle d'arrêt.....		12
		Push Nut.....		
27	414 1473 00	Attache.....	1	1
		Latch.....		
28	390 4014 00	Rivet.....	2	2
		Rivet.....		
29	517 0637 00	Plaque.....	1	1
		Plate.....		
30	390 4016 00	Rivet.....	2	2
		Rivet.....		
31	414 2860 00	Caoutchouc mousse.....	AR	AR
		Aphonic Foam (As Required).....		
32	414 0840 00	Insigne Bombardier.....	1	1
		Bombardier Crest.....		

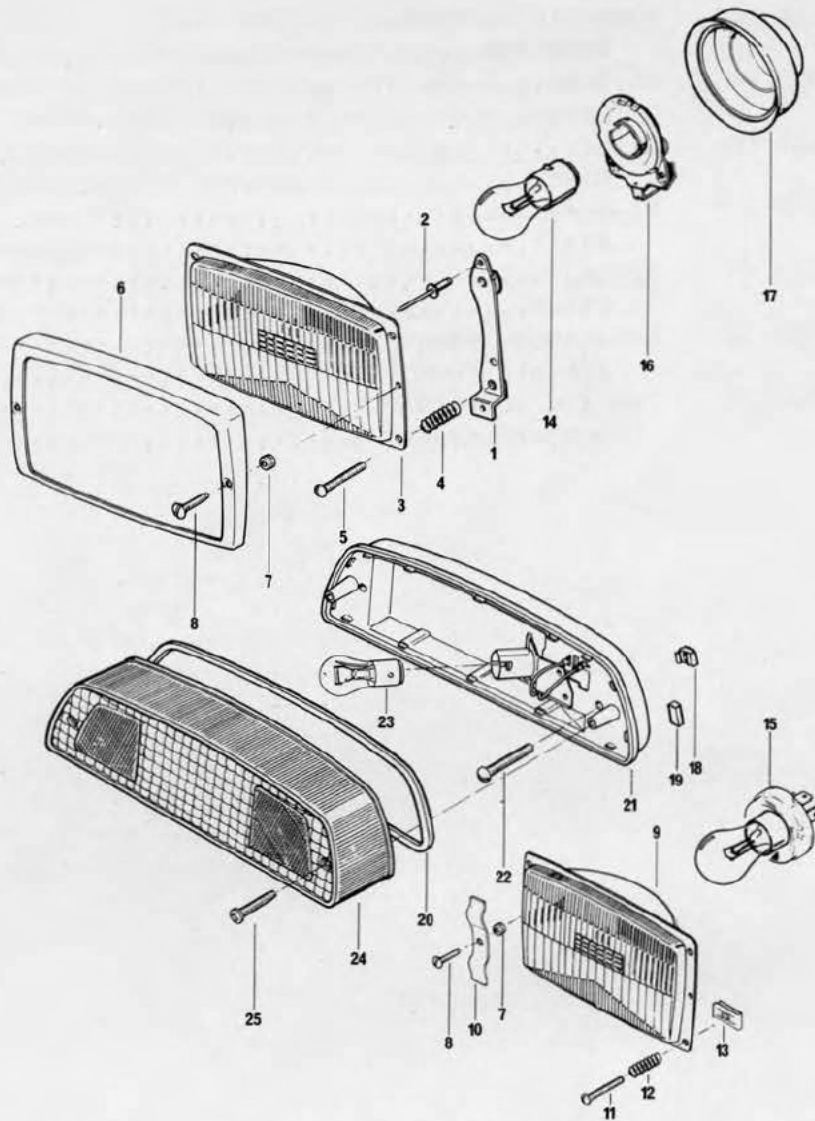

A1	Introduction, specification Introduction, specification	B11,B12	Démarrreur à rappel 247 Rewind starter 247	D1,D2,D3	Suspension à glissière Slide
A2	Moteur 247 Engine 247	C1	Démarrreur à rappel 248 Rewind starter 248	D4,D5	Châssis Frame
A3	Moteur 248 Engine 248	C2	Poulies Pulleys	D6,D7	Capot Cab
A4 à A8 A4 to A8	Pièces composantes du moteur 247 Components parts of engine 247	C3,C4	Carter de chaîne Chain case	D8	Phare et feu arrière Lamp housing
A9 à B1 A9 to B1	Pièces composantes du moteur 248 Components parts of engine 248	C5,C6	Frein, garde-poulie Brake, pulley guard	D9	Système électrique Electrical
B2,B3	Silencieux d'admission Air intake	C7	Ski Ski	D10	Raccords, divers Terminals, miscellaneous
B4,B5,B6	Carburateur HR173A-HR172A Carburetor HR173A-HR172A	C8,C9	Système de direction Steering	D11,D12	Divers Miscellaneous
B7,B8	Magnéto 247 Magneto 247	C10,C11	Suspension Suspension	E1,E2	Liquide Liquid
B9,B10	Magnéto 248 Magneto 248	C12	Chenille et essieu Track and axle		

			250	250DL
1	517 0625 00	Support gauche.....	1	
		Bracket L.H.....		
	517 0874 00	Support droit.....	1	
		Bracket R.H.....		
2	390 4014 00	Rivet.....	4	
		Rivet.....		
3	410 6048 00	Boîtier du phare.....	1	
		Headlamp.....		
4	414 1241 00	Ressort.....	4	2
		Spring.....		
5	347 1044 00	Vis.....	4	
		Machine Screw.....		
6	410 6030 00	Garniture chromée.....	1	
		Ring.....		
7	410 6044 00	Rondelle de retenue.....	2	2
		Locking Washer.....		
8	410 6033 00	Vis.....	2	2
		Machine Screw.....		
9	410 6053 00	Boîtier du phare.....		1
		Headlamp.....		
10	517 0875 00	Ressort.....		2
		Spring.....		
11	365 0016 00	Vis.....		4
		Machine Screw.....		
12	517 0948 00	Ressort.....		2
		Spring.....		
13	389 8091 00	Ecrou rapide.....		4
		Speed Nut.....		
14	410 5025 00	Ampoule 60/60 W .....	1	
		Bulb 60/60 W.....		
15	410 5028 00	Ampoule 45/45 W .....		1
		Bulb 45/45 W.....		
16	410 6039 00	Douille.....	1	
		Socket.....		
17	410 6036 00	Capuchon protecteur.....	1	
		Protector Cap.....		
	410 6054 00	Capuchon protecteur.....		1
		Protector Cap.....		
18	389 9024 00	Ecrou prisonnier.....	2	2
		Grip Nut.....		
19	414 1743 00	Mousse isolante 4" (102 mm).....	AR	AR
		Isolating Foam 4" (102 mm).....		
20	414 1293 00	Joint d'étanchéité.....	1	1
		Gasket.....		
21	414 1221 00	Boîtier du feu arrière.....	1	1
		Taillamp Housing.....		
22	321 7065 00	Boulon.....	2	2
		Machine Screw.....		
23	410 5026 00	Ampoule 5/21.5 W .....	1	1
		Bulb 5/21.5 W .....		
24	414 1220 00	Lentille.....	1	1
		Lens.....		
25	365 0015 00	Vis.....	2	2
		Machine Screw.....		

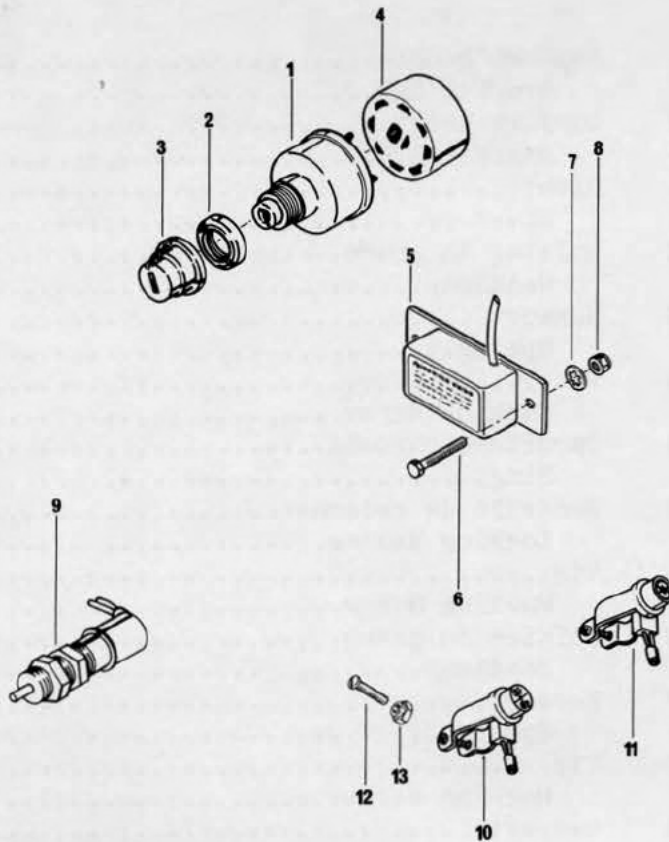

**PIÈCES STANDARD SUR VÉHICULES  
EUROPE SEULEMENT  
STANDARD FOR EUROPE ONLY**

14 410 1033 00	Interrupteur (capuchon coupe-circuit)	1
15 515 0964 00	Switch (Safety Stop)	1
16 515 0961 00	Ecrou borgne	1
17 570 1511 00	Capuchon	1
	Capuchon Cap	1
	Douille (capuchon coupe-circuit)	1
	Plunger Cap	1

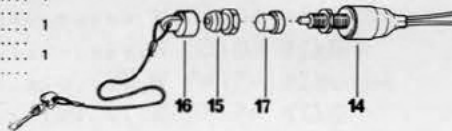









A1	Introduction, specification Introduction, specification	B11,B12	Démarreur à rappel 247 Rewind starter 247	D1,D2,D3	Suspension à glissière Slide
A2	Moteur 247 Engine 247	C1	Démarreur à rappel 248 Rewind starter 248	D4,D5	Châssis Frame
A3	Moteur 248 Engine 248	C2	Poulies Pulleys	D6,D7	Capot Cab
A4 à A8 A4 to A8	Pièces composantes du moteur 247 Components parts of engine 247	C3,C4	Carter de chaîne Chain case	D8	Phare et feu arrière Lamp housing
A9 à B1 A9 to B1	Pièces composantes du moteur 248 Components parts of engine 248	C5,C6	Frein, garde-poulie Brake, pulley guard	D9	Système électrique Electrical
B2,B3	Silencieux d'admission Air intake	C7	Ski Ski	D10	Raccords, divers Terminals, miscellaneous
B4,B5,B6	Carbureteur HR173A-HR172A Carburetor HR173A-HR172A	C8,C9	Système de direction Steering	D11,D12	Divers Miscellaneous
B7,B8	Magnéto 247 Magneto 247	C10,C11	Suspension Suspension	E1,E2	Liquide Liquid
B9,B10	Magnéto 248 Magneto 248	C12	Chenille et essieu Track and axle		

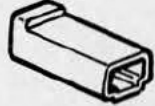
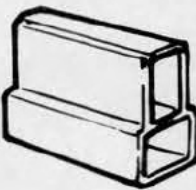
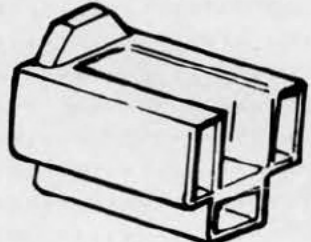
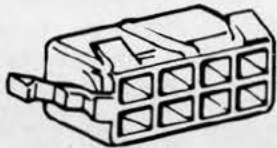
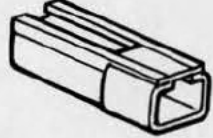
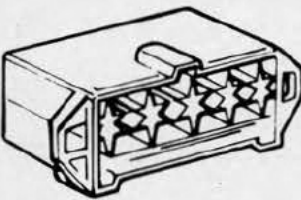
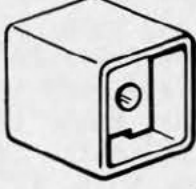

1	410 1025 00	Interrupteur d'allumage.....	1	1
		Ignition Switch.....		
2	410 1008 00	Ecrou avant.....	1	1
		Face Nut.....		
3	670 1503 00	Protecteur d'interrupteur.....	1	1
		Switch Boot.....		
4	572 1507 00	Logement de réceptacle.....	1	1
		Switch Block.....		
5	410 9076 00	Régulateur de tension.....		1
		Voltage Regulator.....		
6	321 7061 00	Boulon (1/2"L) (13 mm).....		1
		Machine Screw (1/2"L)(13 mm).....		
	321 7063 00	Boulon (masse) (3/4"L) (19mm).....		1
		Machine Screw (3/4"L)(Ground)(19 mm)....		
7	399 8028 00	Rondelle-frein à dents intérieures.....		4
		Internal Tooth Lockwasher.....		
8	386 9002 00	Ecrou.....		1
		Nut.....		
	385 8013 00	Ecrou (masse).....		1
		Nut (Ground).....		
9	414 1222 00	Contacteur du feu d'arrêt.....	1	1
		Brake Switch.....		
10	410 1029 00	Commutateur d'éclairage.....	1	1
		Dimmer Switch.....		
11	410 1028 00	Interrupteur d'urgence.....	1	1
		Kill Switch.....		
12	345 7060 00	Boulon.....	2	2
		Screw.....		
13	389 8068 00	Ecrou.....	2	2
		Nut.....		
	515 0955 00	Couette de fils.....	1	
		Harness Assembly.....		
	515 1028 00	Couette de fils.....		1
		Harness Assembly.....		
	409 6010 00	Fil blanc (calibre 18) mult. 12" .....	AR	AR
		Wire White 18 ga. Mult. 12" .....		
	409 6012 00	Fil noir (calibre 18) mult. 12" .....	AR	AR
		Wire Black 18 ga. Mult. 12".....		
	409 6013 00	Fil jaune (calibre 18) mult 12" .....	AR	AR
		Wire Yellow 18 ga. Mult. 12" .....		
	409 6014 00	Fil brun (calibre 18) mult. 12" .....	AR	AR
		Wire Brown 18 ga. Mult. 12".....		
	409 6061 00	Fil gris (calibre 18) mult. 12" .....	AR	AR
		Wire Grey 18 ga. Mult. 12" .....		
	409 6064 00	Fil violet (calibre 18) mult. 12" .....	AR	AR
		Wire Violet 18 ga. Mult. 12" .....		
	409 6065 00	Fil violet-blanc (calibre 18) mult. 12" ...		AR
		Wire Violet-White 18 ga. Mult. 12" .....		
	409 6068 00	Fil gris-violet (calibre 18) mult. 12" ....	AR	AR
		Wire Grey-Violet 18 ga. Mult. 12" .....		
	409 6069 00	Fil orange-noir (calibre 18) mult. 12" ....	AR	AR
		Wire Orange-Black 18 ga. Mult. 12" .....		
	409 6070 00	Fil orange-blanc (calibre 18) mult. 12" ...	AR	AR
		Wire Orange-White 18 ga. Mult. 12" .....		
	409 6071 00	Fil jaune-brun (calibre 18) mult. 12" .....	AR	AR
		Wire Yellow-Brown 18 ga. Mult. 12" .....		
	409 6072 00	Fil jaune-gris (calibre 18) mult. 12" .....	AR	AR
		Wire Yellow-Grey 18 ga. Mult. 12" .....		

RACCORDS  
TERMINALS

<p>Passes-fils ¼" Plastic Loom ¼"</p>  <p>409 9005 00</p>	<p>Réceptacle Receptacle</p>  <p>409 2033 00</p>	<p>Réceptacle Receptacle</p>  <p>409 2040 00</p>	<p>Raccord mâle Tab</p>  <p>409 2039 00</p>
<p>Cosse Open Barrel</p>  <p>409 0018 00</p>	<p>Cosse Open Barrel</p>  <p>409 0019 00</p>	<p>Cosse Open Barrel</p>  <p>409 0027 00</p>	<p>Logement de réceptacle Receptacle Housing</p>  <p>409 2038 00</p>
<p>Logement de réceptacle Recept. Housing 2ckt</p>  <p>409 2036 00</p>	<p>Logement de réceptacle Recept. Housing 3ckt</p>  <p>409 2027 00</p>	<p>Logement de réceptacle Recept. Housing 8ckt</p>  <p>572 1512 00</p>	<p>Logement de raccord mâle Tab Housing</p>  <p>409 2037 00</p>
<p>Logement de raccord mâle (8) Tab Housing 8ckt</p>  <p>572 1515 00</p>	<p>Logement de réceptacle Block (Tail Lamp)</p>  <p>572 1508 00</p>	<p>Cosse de raccordement Joint Contacter</p>  <p>409 9004 00</p>	

**INDICATEUR DE VITESSE  
SPEEDOMETER KIT 861 7022 00**

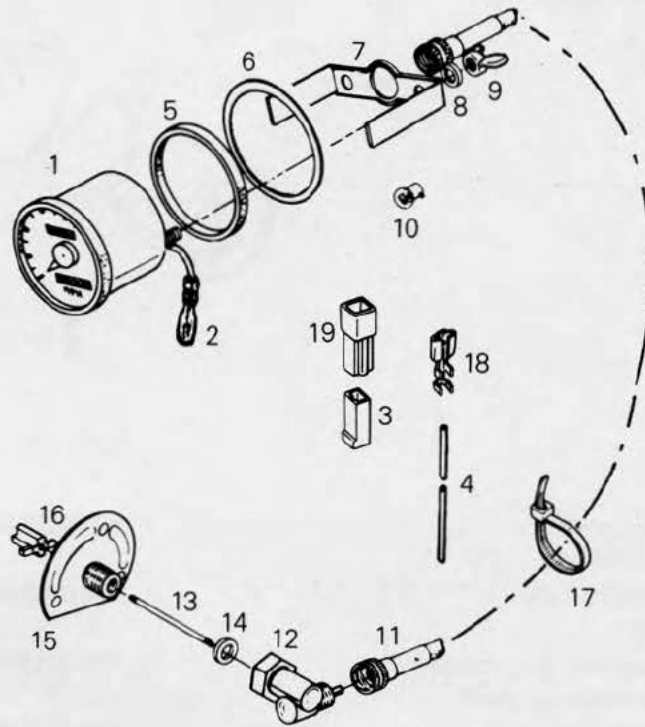

1	414 0710 00	Indicateur de vitesse Speedometer	1	12	414 0707 00	Unité de commande angulaire Angle Drive	1
2	409 2010 00	Raccord mâle Tab	2	13	414 0708 00	Tige de transmission (commande angulaire)	1
3	409 2013 00	Logement du raccord mâle Tab Housing (1 ckt)	1	14	414 1433 00	Rondelle Washer	1
4	409 6014 00	Fil brun 36'' - 815 mm Wire Brown 36'' - 815 mm	AR	15	501 0087 00	Logement de roulement à billes End Bearing Housing	1
5	414 0711 00	Segment de caoutchouc Rubber Ring	1	16	572 0101 00	Prise de l'indicateur de vitesse Drive Insert	1
6	414 0885 00	Anneau de retenue Plate	1		414 0230 00	Prise de l'indicateur de vitesse Drive Insert	1
7	414 0704 00	Support du boîtier Case Holder	1		414 0231 00	Prise de l'indicateur de vitesse Drive Insert	1
8	399 8023 00	Rondelle-frein Lockwasher	2		414 0361 00	Prise de l'indicateur de vitesse Drive Insert	1
9	414 0703 00	Écrou papillon Wing Nut	2	17	414 1152 00	Attache Tie Rap	1
10	410 5013 00	Ampoule Bulb	1	18	409 2034 00	Réceptacle Receptacle	2
11	414 1100 00	Arbre flexible Flexible Shaft 50'' - 1270 mm	1	19	409 2012 00	Logement de réceptacle Receptacle Housing	1

## DIVERS MISCELLANEOUS

### COMPTE-TOURS TACHOMETER KIT 861 7023 00

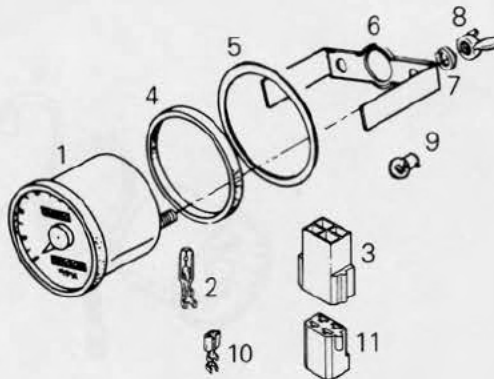

1	414 0950 00	Compte-tours Tachometer	1	7	399 8023 00	Rondelle-frein Lockwasher	2
2	409 2010 00	Raccord mâle Tab	4	8	414 0703 00	Écrou papillon Wing Nut	2
3	409 2030 00	Logement du raccord mâle Tab Housing (4ckt)	1	9	410 5013 00	Ampoule Bulb	1
4	414 0711 00	Segment de caoutchouc Rubber Ring	1	10	409 2014 00	Réceptacle Receptacle	1
5	414 0885 00	Anneau de retenue Plate	1	11	409 2031 00	Logement de réceptacle Receptacle Housing (4ckt)	1
6	414 0704 00	Support de boîtier Case Holder	1				

### BOÎTIER DE CADRAN METER CASING 861 7021 00

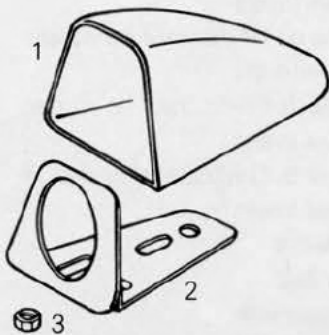

1	572 1779 00	Boîtier Meter Case	1
2	517 0378 00	Support Meter Support	1
3	386 9003 00	Écrou Nut	3

**DIVERS  
MISCELLANEOUS**



**RÉTROVISEUR**  
414 2497 00 MIRROR



**GARDE-NEIGE**  
561 7141 00 SNOW GUARD

**PARE-CHOCS AVANT**  
517 0580 00 FRONT BUMPER — ELAN 250

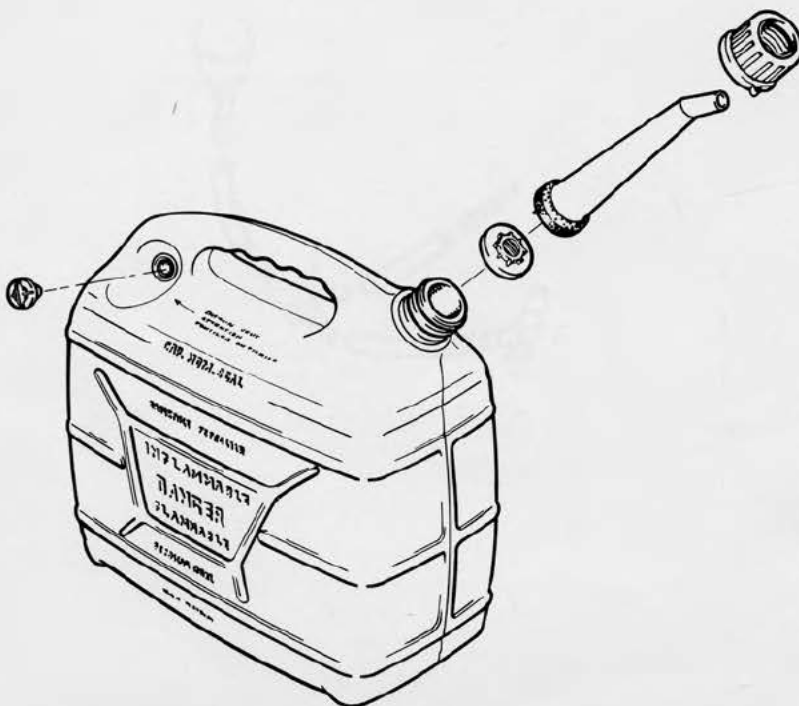
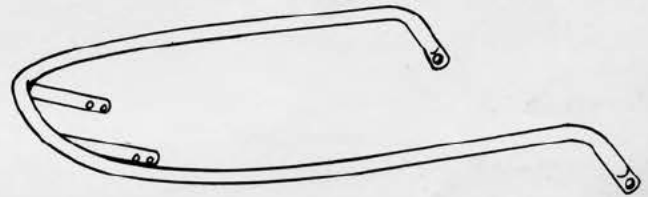

**BIDON À ESSENCE**  
GASOLINE CONTAINER 550 9000 00

- |   |             |                                |
|---|-------------|--------------------------------|
| 1 | 572 2900 00 | Bec<br>Spout                   |
| 2 | 572 2901 00 | Capuchon<br>Cap, Screw         |
| 3 | 572 2902 00 | Arrêt<br>Stopper               |
| 4 | 572 2903 00 | Bouchon d'aération<br>Vent Cap |

**DIVERS  
MISCELLANEOUS**

**AMORTISSEUR  
SHOCK ABSORBER KIT 860 3013 00**

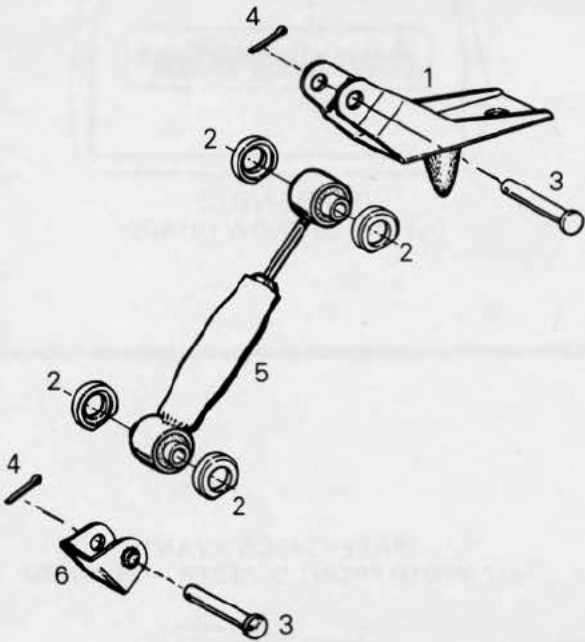

1	560 3037 00	Support d'amortisseur Shock Bracket	2
2	572 0503 00	Douille Spacer	8
3	414 1476 00	Goupille de retenue Retainer Pin	4
4	371 8002 00	Goupille fendue Cotter Pin	4
5	414 1478 00	Amortisseur Shock	2
6	505 0177 00	Support d'amortisseur Shock Bracket	2

**AMORCEUR  
PRIMER KIT ELAN (861 3005 00)**

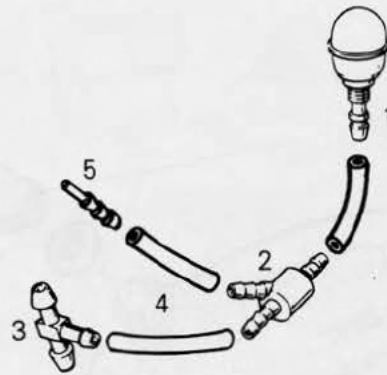

1	404 0387 00	Pompe de l'amorceur Primer Ball	1
2	404 0388 00	Amorceur Primer Valve	1
3	404 0389 00	Raccord en "T" Tee	1
4	414 1245 00	Tube 24" Tube 24"	AR
5	404 0390 00	Raccord du carburateur Fitting Carburetor	1

**DIVERS  
MISCELLANEOUS**

**ROUE DE BOGIE  
— 860 3014 00 —  
WHEEL KIT**

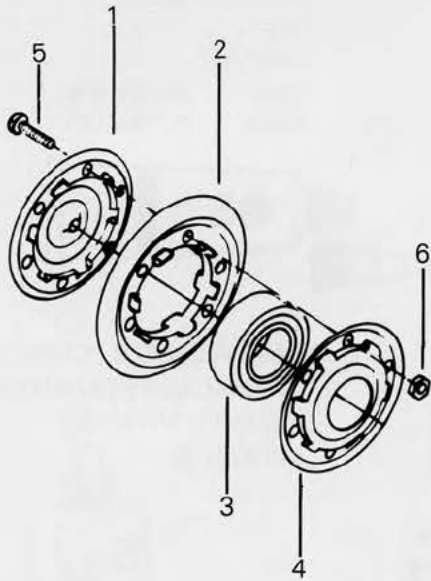

1	502 0015 00	Flasque intérieur Inner Flange	1
2	570 0205 00	Pneu Wheel Tire	1
3	405 4002 00	Roulement à billes Bearing	1
4	502 0016 00	Flasque extérieur Outer Flange	1
5	320 1062 00	Boulon Machine Screw	6
6	387 3013 00	Écrou Nut	6

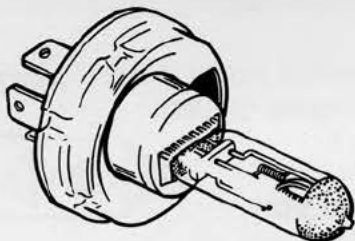

**AMPOULE -HALOGENE- BULB  
(HEADLAMP STANDARD)  
410 5930 00**

**COMPTEUR HORAIRE 861 7073 00  
HOUR METER KIT**

1	414 2708 00	Compteur horaire Hour Meter	1
2	517 1148 00	Support Support	1
3	570 2708 00	Bague isolante en caoutchouc Grommet	2
4	399 9008 00	Rondelle Washer	2
5	365 9006 00	Vis-rondelle à 6 pans Washer Head Screw	2
6	409 9004 00	Cosse de raccordement Joint Connector	2

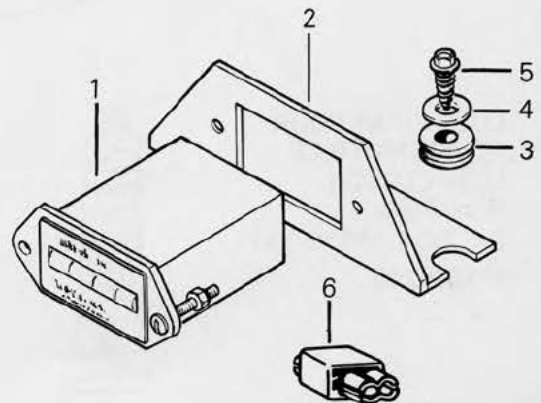

**LIQUIDE  
LIQUID**

LOCK'N SEAL 6cc  
(242)  
416 0016 00



LOCK'N SEAL 6cc  
(271)  
747 020 000



BOUCHE-JOINTS  
AU SILICONE  
SILICONE SEAL  
3 oz  
CAN-AM

Clear 747 002 000  
Black 747 002 001



DÉCAPANT  
BOMBARDIER  
STRIPPER NO 57  
413 7021 00



APPRÊT  
PRIMER  
Crankcase Sealant  
(Spray) 6 oz  
SKI-DOO, MOTO-SKI  
413 7024 00



PÂTE À JOINTS POUR CARTER  
CRANKCASE SEALANT 50cc  
SKI-DOO, MOTO-SKI  
413 7023 00



LUBRIFIANT POUR  
POULIE MOTRICE  
LUBE CLUTCH  
(4 oz) tube  
SKI-DOO, MOTO-SKI  
413 7019 00



GRAISSE AU SILICONE  
SILICONE GREASE  
2 oz  
CAN-AM  
747 018 001

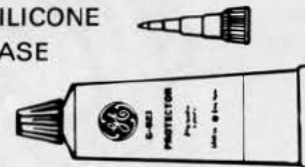

GRAISSE AU SILICONE  
SILICONE GREASE  
3 oz  
CAN-AM  
747 018 002

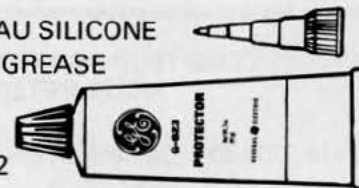

LUBRIFIANT POUR  
POULIE MOTRICE  
LUBE CLUTCH  
(4 oz) Tube  
SKI-DOO, MOTO-SKI  
413 8007 00



COMPOSE POUR FILTRE  
AIR FILTER COMPOUND  
2 oz  
CAN-AM  
747 021 001





**LIQUIDE  
LIQUID**

**PROTECTEUR À MÉTAL  
METAL PROTECTOR L.P.S.  
NO 3 SPRAY**

16 oz  
413 9007 00  
7 oz  
413 9008 00



**PROTECTEUR À MÉTAL L.P.S.  
METAL PROTECTOR L.P.S.  
NO 1 SPRAY**

16 oz  
413 9014 00  
7 oz  
413 9022 00



**PROTECTEUR À MÉTAL S.F.  
METAL PROTECTOR S.F.  
LAWRASON SPRAY**

14 oz U.S.A.  
413 9012 00



**SILICONE  
EN VAPORISATEUR  
SILICONE SPRAY**

15 oz  
413 7016 00



**LIQUIDE  
DE DÉMARRAGE  
STARTING FLUID  
(Diethyl Ether)**

8 oz  
496 0120 00



**LUBRIFIANT ANTIGRIPPAGE  
ANTI SEIZE LUBRICANT SPRAY  
(12 oz)**

413 7010 00



**HUILE BOMBARDIER  
BOMBARDIER OIL**

473 ml  
16 oz liq. U.S.  
13.3oz liq. Imp.

50 / 1



**HUILE BLIZZARD  
BLIZZARD OIL  
PERFORMANCE  
PRODUCT**

(16 oz) 50/1  
496 0088 00



**HUILE  
À INJECTION  
CAN-AM  
INJECTION OIL  
PERFORMANCE  
PRODUCT  
(16 oz) 50/1  
747 017 002**



**HUILE À CARTER  
DE CHAÎNE  
CHAIN CASE OIL**

(9 oz)  
SKI-DOO,  
MOTO-SKI  
413 8012 00



**LIQUIDE  
À FREIN  
BRAKE FLUID  
FA 73**

413 8011 00



**HUILE  
À INJECTION  
INJECTOR OIL**

(Quart)  
RV - SONIC  
SKI-DOO  
MOTO-SKI  
413 8015 00



PAINT IN QUART

Jaune (tous les modèles Ski-Doo jusqu'à 1970) Yellow all Ski-Doo up to 1970	413 4001 00
Jaune (tous les modèles Ski-Doo à partir de 1971) Yellow all Ski-Doo from 1971	413 4009 00
Noir (tous les modèles Ski-Doo) Black all Ski-Doo	413 4011 00
Argent (capot - modèles Ski-Doo 1973) Cabin Silver Grey Ski-Doo 1973	413 4016 00
Argent (châssis - modèles T'NT Ski-Doo 1973) Frame Silver Grey Ski-Doo T'NT 1973	413 4019 00
Brun (châssis - modèles Nordic Ski-Doo 1973-74) Frame Brown Ski-Doo Nordic 1973-1974	413 4022 00
Brun (capot - modèles Nordic Ski-Doo 1973-1974) Cabin Brown Ski-Doo Nordic 1973-1974	413 4023 00
Noir luisant (capot et tableau de bord - modèles T'NT 73) Cabin-Dash Black High Gloss Ski-Doo T'NT 1973	413 4027 00



PAINT SPRAY 13 oz

Jaune (tous les modèles Ski-Doo jusqu'à 1970) Yellow All Ski-Doo up to 1970	413 4005 00
Jaune (tous les modèles Ski-Doo à partir de '71) Yellow All Ski-Doo from '71	413 4008 00
Noir (tous les modèles Ski-Doo et Can-Am) Black All Ski-Doo & Can-Am	413 4010 00
Blanc White	413 4015 00
Argent (capot - modèles T'NT Ski-Doo 1973) Cabin Silver Grey Ski-Doo T'NT 1973	413 4017 00
Argent (châssis - modèles T'NT Ski-Doo 1973) Frame Silver Grey Ski-Doo T'NT 1973	413 4018 00
Brun (châssis - modèles Nordic Ski-Doo 1973-1974) Frame Brown Ski-Doo Nordic 1973-1974	413 4020 00
Brun (capot - modèles Nordic Ski-Doo 1973-1974) Cabin Brown Ski-Doo Nordic 1973-1974	413 4021 00
Brun (cache-moteur - modèles Nordic Ski-Doo 1973-74) Console Brown Ski-Doo Nordic 1973-1974	413 4025 00
Noir luisant (capot - modèles T'NT Ski-Doo 1973-74-75) Cabin Black High Gloss Ski-Doo T'NT 1973-1974-1975	413 4026 00
Orange (modèles T'NT FA Ski-Doo à partir de '74) Orange Ski-Doo T'NT FA from 1974-1975	413 4028 00
Orange (modèles Alpine Ski-Doo à partir de 1975) Orange Ski-Doo Alpine from 1975	413 4031 00
Bleu nuit (modèles Moto-Ski à partir de 1976) Midnight Blue Moto-Ski from 1976	413 4033 00
Orange (modèles Moto-Ski à partir de 1975) Orange Moto-Ski from 1975	413 4035 00
Jaune (modèles T'NT FA Ski-Doo 1977) Yellow Ski-Doo T'NT FA 1977	413 4036 00
Tangerine (tous les modèles Moto-Ski jusqu'à 1975) Tangerine All Moto-Ski up to 1975	540 400 121
Gris charbon (modèles Moto-Ski 1975) Charcoal Moto-Ski 1975	540 400 863
Blanc (modèles Moto-Ski 1975) White Moto-Ski 1975	540 400 926
Vert Puch	782 200 200
Green	
Jaune Puch	782 200 300
Yellow	
Pourpre Puch	782 200 400
Purple	





6