



Mortero especializado para acabados arquitectónicos

El CHUKUM KIMIPLASTER es un estuco especializado para obtener distintos acabados arquitectónicos, este nos realza tonalidades naturales como el concreto APARENTE y el contratipo al acabado CHUKUM entre otros.

Este es reforzado con cementantes, minerales, pigmentos inorgánicos R-UV y aditivos especializados que ayudan en la adherencia y facilitan la instalación.

VENTAJAS Y BENEFICIOS

- Es excelente para dar acabados más estéticos.
- Para revestir y proteger todo tipo de fachadas interiores y exteriores: aplicable en paredes, muros, techos, mecatas, entre otros.
- Puede estar en constante inmersión de agua.
- El producto es aplicable en albercas, fuentes y estanques.
- Excelente adherencia y una buena flexibilidad.
- Viene listo para utilizar, solo se agrega agua.
- Puede ser aplicado en áreas verticales y horizontales.

RENDIMIENTO

En promedio, un saco de 20 kilogramos rinde de 3 a 4 m² a un espesor promedio de 3mm. Los rendimientos son aproximados y pueden variar de acuerdo al espesor y a la nivelación del acabado previo (REVOCO).



MANTENIMIENTO

Para una larga vida y un correcto mantenimiento se recomienda utilizar pastillas en cloro para purificar y clarificar el agua en dispensadores flotantes. No se recomienda el lavado con ácidos ya que pueden afectar el acabado cementoso.

Recomendamos utilizar **BARNIZ SELLADOR ACRÍLICO KIMIKOLOR** para proteger las superficies y avivar el color. Este sellador ayudará a proteger el acabado y ayuda a evitar la penetración de polvo.



Tonos Kimplaster

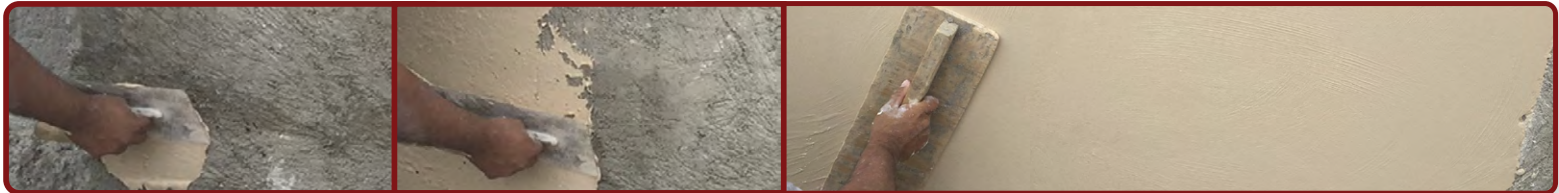

PROCEDIMIENTO DE APLICACIÓN

- Se recomienda aplicar sobre el emparche (rich, emparche y este funciona como el estuco). También puede ser aplicado directamente sobre masilla en acabado estucado. Para piscinas se recomienda aplicar sobre la masilla, después del rich y emparche, procurando que la superficie esté bien humectada.

- Las superficies deberán estar limpias y libres de cualquier contaminación tales como: aceites, polvo, grasa, óxido, partículas sueltas y restos de otras pinturas o recubrimientos.

- Es importante humedecer la superficie donde se aplicará KIMPLASTER, sobre todo si el área es vieja o muy reseca. Para mejores resultados se recomienda aplicar **Adhesivo para Concreto KIMIBOND KIMIKOLOR**, para potenciar la adherencia y reducir la permeabilidad de la superficie.

- Colocar en una cubeta de 4 litros de agua y mezclar KIMPLASTER KIMIKOLOR en mezcladora mecánica por 5 minutos o hasta que se homogenice la mezcla. En caso de no tener mezcladora hacerlo de manera manual hasta que la mezcla quede completamente humectada y sin grumos.

- Para extender el KIMPLASTER KIMIKOLOR se debe utilizar una flota y al momento de pulir una llana para obtener un acabado bruñido.

- Después de la aplicación del mortero arquitectónico KIMPLASTER se recomienda lavar con abundante agua. Es importante evitar el lavado con cualquier tipo de ácido o producto corrosivo ya que debido a sus componentes pueden afectar el acabado cementoso. De igual manera, si el KIMPLASTER fue aplicado en piscina, se recomienda evitar el uso de cualquier tipo de agentes corrosivos cuando la piscina se encuentre llena.

- Si no es usado el producto se recomienda conservar en un área seca ya que está sujeto a los efectos de la humedad, debido al contenido de cemento.

