



Benvoleo

TOGETHER WE CARE



ALFAPARF
MILANO

The Italian House of Beauty

Somos un **grupo multiterritorial, ágil** y guiado por personas proactivas que buscan un **crecimiento sostenible** y orientado a la creación de productos eficaces gracias a la colaboración cotidiana con los profesionales de la belleza: peluqueros y esteticistas.

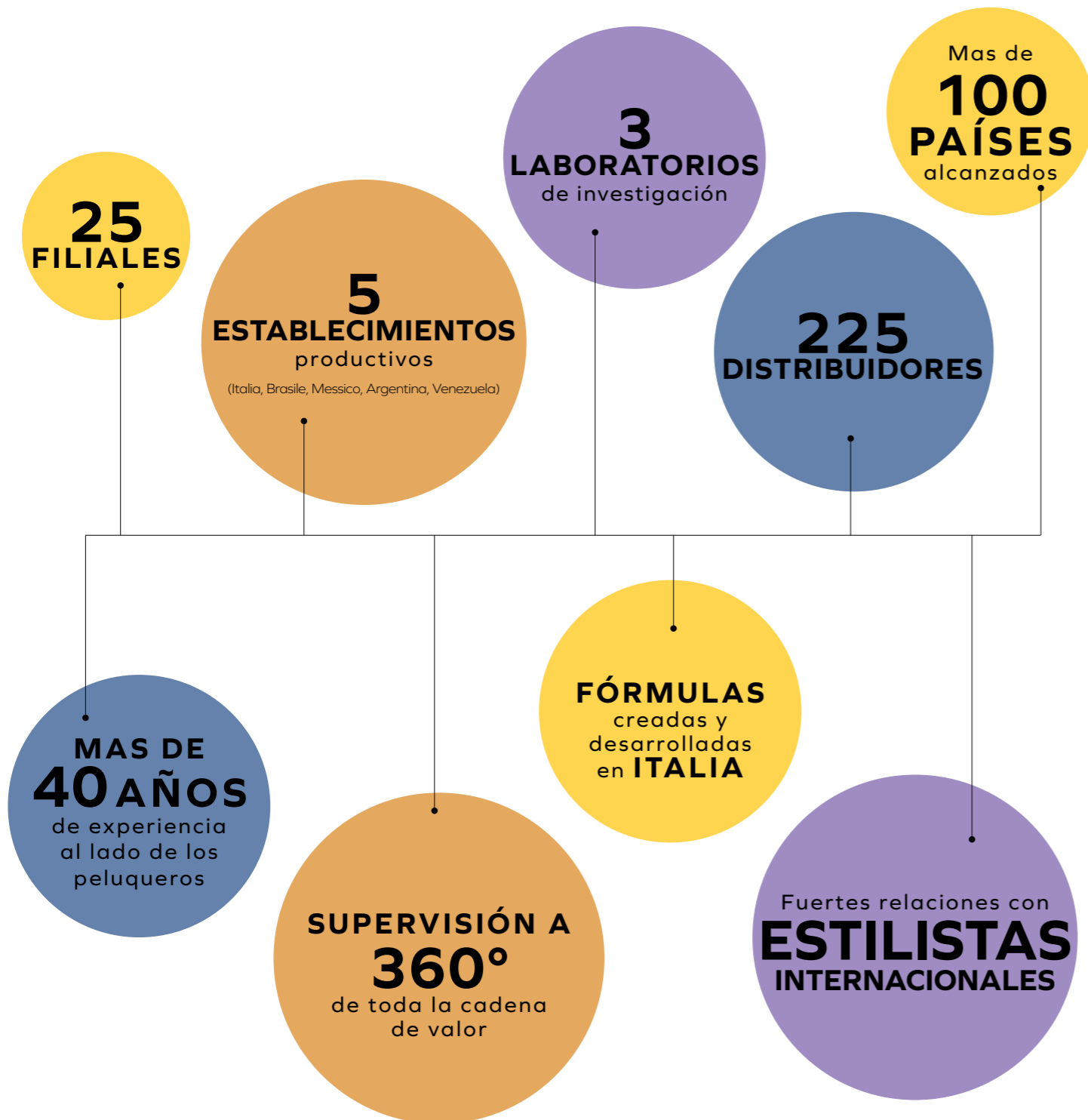

EL MUNDO ESTÁ CAMBIANDO Y NOSOTROS NO SOMOS INDIFERENTES.

En 2015, las Naciones Unidas establecieron un programa de acción, que incluye **17 objetivos de desarrollo sostenible** (SDGs, Sustainable Development Goals), para combatir la pobreza, proteger el planeta y garantizar la paz para 2030.

A través del **Plan de Sostenibilidad**, el Grupo Alfaparf Milano pretende contribuir a la **consecución** de estos objetivos, comprometiéndose con las **diferentes áreas de sostenibilidad**.

OBJETIVOS DEL PLAN DE SOSTENIBILIDAD

GOBERNANZA SOSTENIBLE

ser transparentes y responsables en las estrategias empresariales y la comunicación

SOSTENIBILIDAD ECONÓMICA

crear valor a largo plazo mediante la innovación

SOSTENIBILIDAD AMBIENTAL

mitigar el cambio climático, limitar el impacto ambiental

SOSTENIBILIDAD SOCIAL

cuidado de los empleados, los clientes y las comunidades locales

Gracias a su compromiso, en **2021 y 2022** el **Grupo Alfaparf Milano** fue incluido entre las **mejores empresas italianas** como **LÍDER EN LA SOSTENIBILIDAD***.



“
EL DESARROLLO SOSTENIBLE ES AQUEL QUE SATISFACE LAS NECESIDADES DE LA GENERACIÓN ACTUAL SIN COMPROMETER LA CAPACIDAD DE LAS GENERACIONES FUTURAS PARA SATISFACER SUS PROPIAS NECESIDADES.
”

Comisión mundial de las Naciones Unidas sobre el medio ambiente y el desarrollo, 1987

*Investigación Estadística publicada por el periódico Il Sole 24 Ore - abril, 2021 y mayo, 2022

LA REVOLUCIÓN DE LA COSMÉTICA SOSTENIBLE

LA REVOLUCIÓN VERDE ES UNA REALIDAD, INCLUSO EN LOS COSMÉTICOS. DE HECHO, LA SOSTENIBILIDAD SE HA CONVERTIDO EN UNO DE LOS PRINCIPALES CRITERIOS QUE GUÍAN LAS OPCIONES DE COMPRA DE LOS CONSUMIDORES DE PRODUCTOS DE BELLEZA DE HOY EN DÍA*, QUE ESTÁN ESPECIALMENTE ATENTOS AL IMPACTO MEDIOAMBIENTAL DE LOS PRODUCTOS.

El 65% se preocupa por reducir su huella hídrica

El 78% busca envases sin plástico

El 69% está influenciado por la reducción de la huella de carbono

El 76% quiere productos sostenibles/obtenidos de fuentes renovables

LA RESPUESTA DE ALFAPARF MILANO

Por eso decidimos crear una **nueva marca** que propusiera un **enfoque "clean" y sostenible** como foco principal, sin comprometer **nunca** las **prestaciones** esperadas.

Una **marca profesional**, dirigida a **los peluqueros**, que enfatiza su profesionalidad para responder a los consumidores más preocupados por los **temas relacionados con la ecología**.

Una marca que, por tanto, se dirige principalmente a los más jóvenes, **la Generación Z y los Millennials**.

"CADA INDIVIDUO
TIENE EL PODER DE HACER
QUE EL MUNDO SEA
UN LUGAR MEJOR"

Sergio Bambarén

NUESTRO MANIFIESTO

JUNTOS, PODEMOS **CUIDAR** DE LA NATURALEZA COMO ELLA CUIDA DE NOSOTROS. DEFENDERLA PARA **PROTEGER** TAMBIÉN NUESTRO **FUTURO**.

JUNTOS SOMOS MÁS **FUERTES** PORQUE NUESTRAS DIFERENCIAS NOS HACEN ÚNICOS.

JUNTOS HACEMOS **BRILLAR** UNA LUZ MÁS INTENSA QUE ILUMINA TODO LO QUE NOS RODEA.

JUNTOS SOMO **ARMONÍA**.

SOMOS LA BELLEZA DE UN **EQUILIBRIO** QUE COMBINA **TRADICIÓN** E **INNOVACIÓN**.

Benvoleo
TOGETHER WE CARE



Benvoleo
TOGETHER WE CARE

MAKE BETTER
CHOICES
FOR A BETTER
FUTURE



ALFAPARF
MILANO



Benvoleo
TOGETHER WE CARE

LA MARCA PROFESIONAL QUE
QUIERE APORTAR AL MUNDO
DE LA BELLEZA UNA **IDEA NUEVA,**
TRANSPARENTE, RESPONSABLE
Y PARTICIPATIVA,
ORGULLOSAMENTE
MADE IN ITALY.



11

NUESTROS VALORES

TRANSPARENCIA

Solo a través de **elecciones conscientes, claras y responsables** podemos construir un **futuro mejor** para nuestro planeta.

COOPERACIÓN

Juntos podemos crear un **estilo de vida respetuoso con** el medio ambiente, para el **bienestar del planeta y de todos nosotros.**

CARÁCTER ITALIANO

En **nuestro ADN** está la experiencia de **combinar tradición, pasión, investigación e innovación,** típicas del made in Italy.

NUESTROS PILARES

LA FILOSOFÍA DE BENVOLEO SE BASA EN **TRES PILARES PRINCIPALES**, CADA UNO DE LOS CUALES SE TRADUCE EN **ACCIONES SOSTENIBLES CONCRETAS**.

01

TRADICIÓN E INNOVACIÓN

02

ENVASES CON UN BAJO IMPACTO MEDIO AMBIENTAL

03

ACCIÓN DEMOCRÁTICA Y TRANSPARENTE

01

TRADICIÓN E INNOVACIÓN

LA TRADICIÓN Y LA INNOVACIÓN HAN SIDO SIEMPRE UN **FACTOR DISTINTIVO** DE **ALFAPARF MILANO**. PARA SATISFACER LAS DEMANDAS CADA VEZ MÁS EXIGENTES DE LOS CONSUMIDORES DE HOY EN DÍA, HEMOS LLEVADO NUESTROS **CONOCIMIENTOS A UN NIVEL SUPERIOR**, ABARCANDO EL MUNDO DE LA **QUÍMICA VERDE**.

¿Qué es la QUÍMICA VERDE?

Diseñar productos y procesos químicos que reduzcan o eliminen el uso o la generación de sustancias peligrosas, haciéndolos eficientes, eficaces, seguros y más respetuosos con el medio ambiente*.

LAS OPCIONES DE BENVOLEO

- › HIPERFERMENTACIÓN
- › ABASTECIMIENTO LOCAL
- › INGREDIENTES DE ORIGEN NATURAL, "CLEAN" Y VEGANOS
- › BIODEGRADABILIDAD
- › ENFOQUE WATER-SAVING
- › FRAGANCIAS DE ORIGEN NATURAL

*Definición de oecd.org

HIPERFERMENTACIÓN

El **corazón palpitante** de las fórmulas Benvoleo. **Un proceso muy innovador de dos pasos, respetuoso con el medio ambiente**, para obtener extractos con mayor eficacia.

4 activos hiperfermentados, nunca antes utilizados en cosmética, **exclusividad mundial desde hace 3 años**.

CORTEZA DE ROBLE – procedencia: Apeninos Tosco-Emilianos

SAVIA DE VID – procedencia: Emilia Romagna

AGUA DE ARROZ – procedencia: Piamonte

CÍTRICOS – procedencia: Sicilia



ABASTECIMIENTO LOCAL

Se prefieren los **activos vegetales de origen italiano y/o reciclados** (es decir, derivados de la reutilización) para **ayudar a reducir el impacto medioambiental**.

INGREDIENTES DE ORIGEN NATURAL, "CLEAN" Y VEGANOS

INGREDIENTES DE ORIGEN NATURAL: más del 90%* de ingredientes de origen natural (según las normas ISO 16128-1 e ISO 16128-2).

*A excepción del Nutri Care Oil y del Hydration Creamy Shampoo.

"CLEAN": fórmulas sin sulfatos, siliconas**, colorantes sintéticos, vaselina, parafinas, aceites minerales, BHA y BHT.

**Con la excepción del Nutri Care Oil, basado en ecosiliconas, es decir, obtenido sin utilizar ningún ingrediente de origen fósil.

VEGANO: fórmulas sin ingredientes de origen o derivación animal.

BIODEGRADABILIDAD

Fórmulas con aclarado (shampoos, acondicionadores y mascarillas) resultan ser "fácilmente biodegradables" (**readily biodegradable**) de acuerdo con las normas OECD TG 301F***.

***Directriz internacional por la que se define un método de evaluación de la biodegradabilidad.

ENFOQUE WATER-SAVING

El compromiso de Benvoleo **comienza con las fórmulas** y continúa pidiendo **un uso moderado del agua**.

- › **Productos sólidos** que **minimizan el contenido de agua** en la **fórmula**
- › **Productos** que **requieren menos agua** durante el enjuague, gracias a un nuevo tensoactivo, 100% de origen natural.

FRAGANCIAS DE ORIGEN NATURAL

Solo **fragancias de origen 100% natural**.

02

ENVASES CON UN BAJO IMPACTO MEDIOAMBIENTAL

EL **ENVASADO** ES UN **TEMA CRÍTICO** PARA LA INDUSTRIA COSMÉTICA. POR ELLO, HEMOS PRESTADO ESPECIAL ATENCIÓN A LOS PRODUCTOS ELEGIDOS EN ESTE ÁMBITO.



LAS OPCIONES DE BENVOLEO

- › ENVASES RECICLADOS Y RECICLABLES
- › MENOS ES MÁS
- › ENVASES DE "IMPACTO CERO"
- › ENVASES DE CARTÓN RECICLADO FSC

ENVASES RECICLADOS Y RECICLABLES

- **Envases primarios de plástico:** plástico reciclable del 50% al 100% de plástico reciclado
- **Vidrio:** 100% reciclable
- **Estuches:** fabricados con papel certificado FSC, 100% reciclado y reciclable
- **Tapones y dispensadores:** plástico reciclable, fácilmente desmontables
- **Muestra:** monomaterial, plástico reciclable

MENOS ES MÁS

Además del uso de materiales reciclados, también hemos intervenido en el envase de otras maneras:

- **Reducción del número de componentes** (fundas, envoltorios, ecc.)
- **Limitar el embalaje secundario** a lo estrictamente necesario
- **Reducir el peso de las botellas**, para introducir menos plástico en el medio ambiente

ENVASES DE "IMPACTO CERO"

Compensación total de las **emisiones de CO₂ equivalente**, relacionadas con los materiales de embalaje, mediante la compra de créditos de carbono, para financiar proyectos de protección de los bosques y de agricultura sostenible.



ENVASES DE CARTÓN RECICLADO FSC

Para la distribución y el transporte también se ha elegido un embalaje con un impacto medioambiental reducido, gracias a los **envases de cartón reciclado con certificación FSC**.

*Cálculo en línea con la ISO 14064 y referido a producción de materias primas de embalaje.

03

ACCIÓN DEMOCRÁTICA Y TRANSPARENTE

HEMOS DECIDIDO **ACTUAR** NO SOLO DE **FORMA SOSTENIBLE**, SINO TAMBIÉN DE MANERA TOTALMENTE **DEMOCRÁTICA Y TRANSPARENTE**. QUEREMOS QUE **NUESTROS CLIENTES SEAN PARTE ACTIVA** DE NUESTRA COMUNIDAD, EXPLICÁNDOLES NUESTRAS OPCIONES E INVITÁNDOLES A ADOPTARLAS.



LAS OPCIONES DE BENVOLEO

- › ENERGÍA SOSTENIBLE
- › ETIQUETADO "COMUNICATIVO"
- › ACTIVACIÓN DE MARCA

ENERGÍA SOSTENIBLE

- 100% **energía eléctrica «limpia»** procedente de fuentes renovables*
- 100% **gas natural** con emisiones de CO₂ compensadas*
- Sistema de **recuperación de agua de refrigeración "de circuito cerrado"***

*Datos de la planta italiana

ETIQUETADO "COMUNICATIVO"

En cada producto, aparecerá la siguiente información:

PARTE FRONTAL

PRESENCIA DE ICONOS, CLAROS Y EXPLICATIVOS



• **VEGANO**

Fórmula sin ingredientes de origen o derivación animal



• **TECNOLOGÍA DE HIPERFERMENTACIÓN**



• **PORCENTAJE DE NATURALIDAD**

% de ingredientes naturales o derivados de la naturaleza, según las normas ISO 16128-1 e ISO 16128-2



• **BIODEGRADABILIDAD INMEDIATA**

(para productos con aclarado)

Fórmula capaz de descomponerse biológicamente en 28 días, según el protocolo OECD 301F.



PARTE TRASERA

- **EXPLICACIÓN DEL % DE INGREDIENTES QUE NO SON DE ORIGEN NATURAL**
- **LISTA DE LOS FREE FROM** de la fórmula

ACTIVACIÓN DE MARCA

No solo el producto. Hemos contribuido con **iniciativas para** generar **impactos** ambientales y sociales **positivos**.

AGROCORTEx

Proyecto para **compensar las emisiones de CO₂** relacionadas con los envases mediante la financiación de proyectos de desarrollo local sostenible en Amazonia.

PARQUES CLIMÁTICOS

Proyecto destinado a la **conservación de la biodiversidad y los ecosistemas forestales** en la Reserva de la Biosfera de los Apeninos Tosco-Emilianos.

PROYECTO AGROCORTEX



LA **SELVA AMAZÓNICA** ESTÁ AMENAZADA POR LA DEFORESTACIÓN DEBIDA A LA GANADERÍA INTENSIVA Y LA SOBREEXPLOTACIÓN DE LA MADERA.

Precisamente en este ámbito, el **proyecto Agrocortex** pretende **luchar contra la deforestación** y **conservar la selva amazónica**, protegiendo su capacidad de absorber las emisiones de CO₂ y ayudando a combatir el cambio climático.

El proyecto pretende garantizar la **explotación sostenible de la madera**, **conservar la biodiversidad** y **apoyar el desarrollo local sostenible**, creando oportunidades de trabajo para la población residente en la zona, promoviendo la educación medioambiental y protegiendo la cultura y las tradiciones locales.



DENTRO DE LA GAMA BENVOLEO, EL **ROBLE DE LOS APENINOS TOSCANO-EMILIANOS** TIENE UN SIGNIFICADO MUY ESPECIAL.

La corteza de roble representa el elemento **activo transversal principal** de la línea. Por lo tanto, no solo nos preocupamos por el procesamiento sostenible de esta materia prima, sino también por todo el proceso de suministro.

Benvoleo apoya el proyecto **“Parques climáticos” en los Apeninos Tosco-Emilianos**, cuyo objetivo es aumentar la **resiliencia de los bosques y los robles al cambio climático** mediante un compromiso concreto para promover su protección y un abastecimiento sostenible y responsable.

Gracias a este compromiso, Benvoleo puede presumir del **logotipo “I Care Appennino”**, que la **Reserva de la Biosfera de los Apeninos Tosco-Emilianos** concede a las empresas y asociaciones que realizan o apoyan proyectos cuyo objetivo es cuidar el territorio, la biodiversidad y las comunidades locales.



PROYECTO PARQUES CLIMÁTICOS



LA GAMA



UNA **GAMA** DE PRODUCTOS DE TRATAMIENTO PROFESIONAL, **PERSONALIZABLE, DE ALTO RENDIMIENTO Y SOSTENIBLE.**

- 4 líneas de cuidado principales: Daily, Glossy, Hydration, Recovery
- 1 línea de personalización en el salón: Shot
- 1 línea de pre y post cepillado: Leave-in & Refresh

UNA PROPUESTA DE **LIMPIEZA ECOLÓGICA EN FORMATO SÓLIDO** PARA EL CUERPO Y EL CABELLO.

PRINCIPIO ACTIVO DE LA LÍNEA

> corteza de roble hiperfermentada.



PROPIEDADES

> antioxidantes y protectoras del color.

ACCIÓN

> protege el cabello de las agresiones radicales, como los servicios químicos, la contaminación y los rayos UV, a la vez que contrarresta la decoloración cosmética.



CONSCIOUS DAILY SHOWER & SHAMPOO

Shampoo de ducha sólido, práctico y cómodo para llevar a todas partes. Adecuado para lavados frecuentes, puede alternarse con el uso de un shampoo convencional. 3 en 1: cabello, cuerpo y rostro. Fórmula concentrada*.

Modo de uso: emulsionar el producto en las manos o en el cabello húmedo, aplicar de la raíz a las puntas, masajear y enjuagar. Repetir la operación si es necesario.

Benefit: proporciona una limpieza profunda pero suave para un cabello ligero y vital.

Formato: pastilla de jabón 80 g (PF023802)

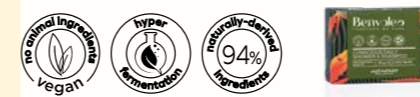

*Conscious Daily Shampoo = 2 shampoos (dura igual que 2 frascos de 275 ml. La duración puede variar en función de la longitud del cabello)

GLOSSY

UNA **COMBINACIÓN INÉDITA** DE PRODUCTOS CON CORTEZA DE ROBLE Y CÍTRICOS HIPERFERMENTADOS PARA UNA **LUMINOSIDAD DESLUMBRANTE**.



PRINCIPIO ACTIVO DE LA LÍNEA

> **cítricos hiperfermentados.**
Extracto obtenido de limones y naranjas sicilianos, con un **alto contenido en vitamina C.**

PROPIEDADES

> iluminadoras y antioxidantes.

ACCIÓN

> ayuda a sellar las cutículas, dando al cabello un aspecto brillante y vital.



GLOSSY MICELLAR SHAMPOO

Un shampoo con **fórmula micelar**, suave y adecuado para lavados frecuentes.

Beneficios: las micelas eliminan suavemente las impurezas del cuero cabelludo y el cabello, dejándolo suave y brillante.

Formato: botella de 275 ml (PF023800)
botella de 1000 ml (PF023801)



GLOSSY EXPRESS CONDITIONER

Una **textura de leche** fluida y ligera que proporciona **suavidad y luminosidad** al instante.

Modo de uso: pulverizar en el cabello húmedo en medios y puntas. Peinar, dejar actuar 1 minuto y enjuagar.

Beneficio: la eficacia iluminadora y desenredante se libera en un instante, dejando el cabello fluido y brillante.

Formato: botella en spray 200 ml (PF023803)



GLOSSY CONDITIONER

Una **textura cremosa** capaz de hacer **brillar con nueva luz** los cabellos más apagados. Uso profesional.

Beneficio: desenreda el cabello sin apelmazarlo, aportando un brillo y suavidad extremos.

Formato: botella de 1000 ml (PF023804)



HYDRATION

25

UN **ENCUENTRO DE TEXTURAS** ENVOLVENTES, CON CORTEZA DE ROBLE Y AGUA DE ARROZ HIPERFERMENTADAS, PARA **HIDRATAR Y NUTRIR** EL CABELLO MÁS SECO.



PRINCIPIO ACTIVO DE LA LÍNEA

> **agua de arroz hiperfermentada.**
De una antigua tradición china, el secreto de belleza para devolver la hidratación y la suavidad al cabello. Un complejo derivado del arroz y rico en antioxidantes, aminoácidos y proteínas para un cabello de **aspecto sano y brillante.**

PROPIEDADES

> hidratantes.

ACCIÓN

> combate la sequedad del cabello, manteniéndolo hidratado durante mucho tiempo.



HYDRATION CREAMY SHAMPOO

Un shampoo con una **textura fundente y acondicionadora** que proporciona una **nutrición inmediata.**

Beneficio: limpia suavemente la fibra capilar, aportando nutrición e hidratación para un cabello suave y brillante.

Formato: tubo 200 ml (PF023805)
tarro 450 ml (PF023806)



HYDRATION RICH CONDITIONER

La **textura con cuerpo** de este acondicionador es un **concentrado de ingredientes activos superhidratantes** que aportan nutrición, suavidad y brillo al cabello.

Beneficio: envuelve la fibra aportando nutrientes esenciales para hidratar el cabello extremadamente seco, desenredándolo y dándole brillo.

Formato: botella de 275 ml (PF023807)
botella de 1000 ml (PF023808)



RECOVERY

EL **PODER REPARADOR** INMEDIATO DE LA CORTEZA DE ROBLE Y DE LA SAVIA DE LA VID HIPERFERMENTADAS, PARA **DAR NUEVA VIDA** AL CABELLO DAÑADO.



PRINCIPIO ACTIVO DE LA LÍNEA

> **savia de vid hiperfermentada.**

De los viñedos de las colinas Emilianas llega la savia de la vid. Un valioso aliado para nutrir el cabello. La doble fermentación potencia sus extraordinarias propiedades.

PROPIEDADES

> restauradoras y vigorizantes.

ACCIÓN

> repara en profundidad el cabello muy dañado, retrasando su rotura.



RECOVERY SHAMPOO

Un **shampoo reestructurante** para **contrarrestar los daños** causados por los tratamientos químicos agresivos y agentes externos.

Beneficio: limpia suavemente para un cabello protegido, más fuerte y vital.

Formato: botella de 275 ml (PF023809)
botella de 1000 ml (PF023810)

RECOVERY MASK

Una **fórmula rica y con cuerpo** que actúa desde la parte más externa hasta la más interna de la fibra para **dar una reparación extrema** al cabello más dañado.

Beneficio: penetra en las capas del cabello para reparar y reducir la rotura, para un cabello más fuerte.

Formato: tarro 250 ml (PF023811)
tarro 450 ml (PF023812)

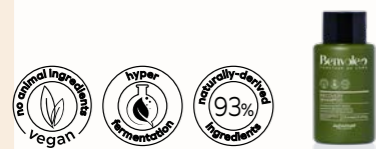

SHOT

27

UNA **LÍNEA DE POTENCIADORES** CAPACES DE **PERSONALIZAR LOS SERVICIOS EN EL SALÓN**, PARA RESPONDER DE FORMA ESPECÍFICA A LAS DIFERENTES NECESIDADES DEL CABELLO, PARA UNA TRANSFORMACIÓN INSTANTÁNEA. VERDADEROS **CONCENTRADOS DE INGREDIENTES ACTIVOS**, MEZCLABLES CON LOS ACONDICIONADORES* Y LA MASCARILLA BENVOLEO.



Modo de uso: mezclar 1 parte de producto con 3 partes de acondicionador o mascarilla, y aplicar sobre el cabello lavado y secado con toalla. Distribuir en medios y puntas, y dejar actuar durante 10 minutos. Enjuagar y continuar con el peinado deseado.



Reservado a los **PROFESIONALES**

HYDRATION SHOT

Un **potenciador de la hidratación** para el cabello extremadamente seco, que le aporta la **dosis de nutrición y suavidad** que necesita.

Activo específico: aceite de oliva, disciplinante.

Formato: botella de 100 ml (PF023815)

RECOVERY SHOT

Una **recarga para reparar y para la protección** de cualquier tipo de cabello dañado.

Activo específico: savia de vid hiperfermentada y reparadora.

Formato: botella de 100 ml (PF023813)

THICKNESS SHOT

Un **concentrado de activos para dar cuerpo** a los cabellos finos y delgados que quieren parecer llenos y con cuerpo.

Activo específico: grosella negra, voluminizador.

Formato: botella de 100 ml (PF023816)

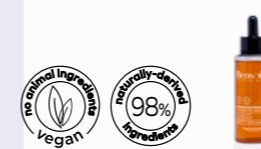

*Excepto Glossy Express Conditioner

LEAVE-IN & REFRESH

EL **TOQUE FINAL** PARA UN LOOK PERFECTO, EN EL SALÓN Y EN CASA.

NUTRI CARE OIL

Un **aceite portentoso**, formulado con ecosiliconas, capaz de **nutrir y dar brillo** incluso a los cabellos más secos.

Las ecosiliconas pertenecen a la familia de las siliconas, pero se sintetizan sin utilizar ingredientes de origen fósil.

Modo de uso: aplicar unas gotas sobre el cabello seco con toalla y secar con la secadora. Para acentuar el brillo y la suavidad, volver a aplicar al final del peinado.

Beneficio: como leave-in antes del secado o como un toque final, envuelve la fibra, impartiendo suavidad y luminosidad. Como tratamiento previo al shampoo o para la noche, nutre intensamente el cabello sin apelmazarlo.

Activo específico: aceite de arroz, nutritivo.

Formato: botella de 100 ml (PF023817)



DETANGLING LEAVE-IN

Un **tratamiento sin enjuague** con una textura cremosa pero ligera, ideal para todo tipo de cabellos antes del cepillado o según sea necesario, para **proporcionar suavidad y desenredar**.

Modo de uso: con el cabello húmedo, distribuir una pequeña cantidad de producto en medios y puntas con un peine y secar con la secadora.

Beneficio: protege contra las herramientas calientes, restaurando la nutrición.

Activo específico: agua de arroz hiperfermentada, hidratante, y aceite de oliva, disciplinante.

Formato: botella de 200 ml (PF023818)



RECOVERY HEAT GUARD

El aliado para la **reparación continua** de las fibras y la **protección contra los daños** causados por las herramientas calientes.

Modo de uso: vaporizar el producto en medios y puntas con el cabello húmedo, distribuyéndolo uniformemente con el peine, y luego secar.

Beneficio: repara las zonas más dañadas, creando un escudo térmico que protege y fortalece la melena.

Activo específico: savia de vid hiperfermentada y reparadora.

Formato: botella en spray 200 ml (PF023819)



PERFECT AGAIN MIST

Un **innovador refresco bifásico** que **proporciona** al cabello un **aspecto fresco y vital**, eliminando los residuos y los malos olores del cuero cabelludo y la fibra.

Modo de uso: agitar antes de usar. Pulverizar en las raíces del cabello seco, a unos 10 o 15 cm del cuero cabelludo. Cepillar.

Beneficio: pulverizado sobre el cuero cabelludo, captura todos los residuos de sebo acumulados, refrescando la fibra y dejando el cabello ligero y limpio, con un ligero efecto voluminizador.

Activo específico: extracto de ortiga, seborregulador, y grosella negra, voluminizadora.

Formato: botella en spray 150 ml (PF023820)



28

KIT

29

3 FANTÁSTICOS KITS DE VENTA AL PÚBLICO, DISEÑADOS PARA LAS NECESIDADES DE TODO TIPO DE CABELLOS. CONTIENEN SHAMPOO Y ACONDICIONADOR DE LAS TRES LÍNEAS -GLOSSY, HYDRATION Y RECOVERY-, ASÍ COMO NUESTRO PRODUCTO ESTRELLA, CONSCIOUS DAILY SHOWER & SHAMPOO, ¡GRATIS!

PARA PROMOVER UN **ESTILO DE VIDA MÁS SOSTENIBLE.**



THE GLOSSY KIT

Cabello más brillante desde la primera aplicación*

Contenido:

Glossy Micellar Shampoo 275 ml + Glossy Express Conditioner 200 ml + Conscious Daily Shower & Shampoo 80 g (PF024634)

LIVE YOUR HAIR. LOVE YOUR PLANET.



THE HYDRATION KIT

Cabello más hidratado desde la primera aplicación*

Contenido:

Hydration Creamy Shampoo 200 ml + Hydration Rich Conditioner 275 ml + Conscious Daily Shower & Shampoo 80 g (PF024635)

PLANET FIRST, BUT YOUR HAIR TOO.



THE RECOVERY KIT

Cabello hasta 7 veces más fuerte desde la primera aplicación*

Contenido:

Recovery Shampoo 275 ml + Recovery Mask 250 ml + Conscious Daily Shower & Shampoo 80 g (PF024636)

HAIR CHANGE. NOT CLIMATE CHANGE.



*Prueba instrumental del tratamiento Benvoleo (Glossy Micellar Shampoo + Glossy Express Conditioner) con respecto al shampoo base.

*Prueba instrumental del tratamiento Benvoleo (Hydration Creamy Shampoo + Hydration Rich Conditioner) con respecto al shampoo base.

*Prueba instrumental del tratamiento Benvoleo (Recovery Shampoo + Recovery Mask) con respecto al shampoo base.

SERVICIOS EN EL SALÓN

LOS TRATAMIENTOS **BENVOLEO** PERMITEN OFRECER **SOLUCIONES ADAPTADAS** A LAS NECESIDADES DE CADA CLIENTE.

El **secreto del rendimiento profesional** está en los **shot**. Gracias a estos **potenciadores concentrados**, preciosos elixires de ingredientes activos, cada **servicio** puede **personalizarse** para satisfacer incluso las **exigencias más difíciles**.

Tratamientos **GLOSSY**

para reavivar el **cabello apagado** dándole luminosidad



Tratamientos **HYDRATION**

para dar a **los cabellos secos** la hidratación adecuada



Tratamientos **RECOVERY**

para decir adiós a los **cabellos dañados**



Tratamientos **NUTRI INFUSION**

un **servicio ultra intensivo** para combatir la sequedad y nutrir en profundidad

FORMACIÓN DEL SALÓN SOSTENIBLE

Desde hace algún tiempo, hablamos de **sostenibilidad** en todos los ámbitos. Pero su significado real no es claro para todos.

Por eso, en colaboración con **expertos en sostenibilidad**, hemos creado un **seminario dedicado** a promover y apoyar **la cultura de la sostenibilidad** y a proporcionar a nuestros clientes de peluquería no solo conocimientos actualizados sobre definiciones, terminología general y sostenibilidad en la cosmética, sino también elementos más concretos, como ejemplos de **buenas prácticas** para un **“salón sostenible”**.

Benvoleo

TOGETHER WE CARE



alfaparfmilanopro.com

ALFAPARF
MILANO



PR027294

8 002229 1149752