

# WT100

Small Cylinder Bed Interlock Stitch Machines  
小径シリンダベッド型偏平縫いミシン

## Parts Catalog

暫定版  
Provisional issue



**PEGASUS®**

## パーツカタログの見方

- このパーツカタログは、2005年5月製造中のW100シリーズのミシンを次の要領で編集しています。
- 2～57頁には部品を機構別に収録し、左頁が部品の分解図、右頁がパーツリストになっています。また、部品分解図に付されている番号は、パーツリストのREF.NO.（参照番号）を示しています。
- パーツリストの部品番号の表記がXXXXXXの部品は、特定の形式（サブクラス）にのみ使用されているゲージパーツ部品で、形式によって変わります。形式ごとの部品番号はゲージパーツ表（58頁）に一括して記載しています。
- 巻末には部品番号インデックスを記載し、部品番号だけで、その図解・名称などが容易に引き出せます。
- 部品を御注文いただく時は、部品番号を明示してください。なお、このパーツカタログの記載事項は改良により、予告なく変更されることがありますので、あらかじめご了承ください。

## INTRODUCTION

- This parts catalog covers the W100 series machine manufactured in January, 2005.
- The components of W100 series are arranged according to the mechanism on pages 2-57. The illustrations are on left pages and the part numbers on right pages. The illustrated part and its part number are assigned the same reference number.
- "XXXXXX" indicates gauge part numbers which vary depending on subclasses. Please refer to the gauge part list (pages 58).
- The index of part numbers are listed at the back of this book for quick reference.
- To place an order for any part, please specify the part number. Note that the contents of this book are subject to change for improvement without prior notice.

### 掲載機種 (Models inserted)

#### WT100 Series

WT169-08A

---

---

---

---

---

---

---

---

---

---

---

---

---

---

---

---

---

---

---

---

---

---

## 目次

	頁
アームベッド機構	2-3
カバー機構 (1)	4-5
カバー機構 (2)	6-7
下軸機構	8-9
上軸機構	10-11
針棒・針受機構	12-13
ルーパー機構	14-15
送り機構 (1)	16-17
上送り機構 (1)	18-19
上送り機構 (2)	20-21
上送り機構 (3)	22-23
押工機構	24-25
飾り振り機構	26-27
糸調子機構	28-29
糸緩め機構	30-31
針糸・飾り糸機構	32-33
下糸繰り機構	34-35
給油機構 (1)	36-37
給油機構 (2)	38-39
HR 装置	40-41
据付附属品	42-43
糸立台	44-45
専用部品 (1)	46-47
糸切り機構 (1)	48-49
糸切り機構 (2)	50-51
上飾り糸切り機構 (空圧式)	52-53
上糸払イ機構 (空圧式) 押工上げ機構 (空圧式)	54-55
UT 附属品	56-57
WT100 ゲージパーツ表 (1)	58
インデックス	59-60

## TABLE OF CONTENTS

	page
MACHINE BED COVER	2-3
COVER (1)	4-5
COVER (2)	6-7
CRANKSHAFT DRIVE MECHANISM	8-9
ARM SHAFT MECHANISM	10-11
NEEDLE BAR, NEEDLE GUARD MECHANISM	12-13
LOOPER DRIVE MECHANISM	14-15
FEED MECHANISM (1)	16-17
TOP FEED MECHANISM(1)	18-19
TOP FEED MECHANISM(2)	20-21
TOP FEED MECHANISM(3)	22-23
PRESSER FOOT MECHANISM	24-25
SPREADER MECHANISM	26-27
THREAD TENSION MECHANISM	28-29
THREAD RELEASER MECHANISM	30-31
NEEDLE & SPREADER THREAD HANDLING	32-33
LOOPER THREAD HANDLING	34-35
LUBRICATION MECHANISM (1)	36-37
LUBRICATION MECHANISM (2)	38-39
HR DEVICE	40-41
INSTALLATIONS	42-43
THREAD STAND	44-45
SPECIFIC PARTS (1)	46-47
THREAD TRIM MECHANISM(1)	48-49
THREAD TRIM MECHANISM(2)	50-51
TOP COVER THREAD TRIMMER MECHANISM (PNEUMATIC TYPE)	52-53
THREAD WIPER MECHANISM (PNEUMATIC TYPE) FOOT LIFTER (PNEUMATIC TYPE)	54-55
UT ACCESSORIES	56-57
WT100 GAUGE PARTS LIST(1)	58
INDEX	59-60

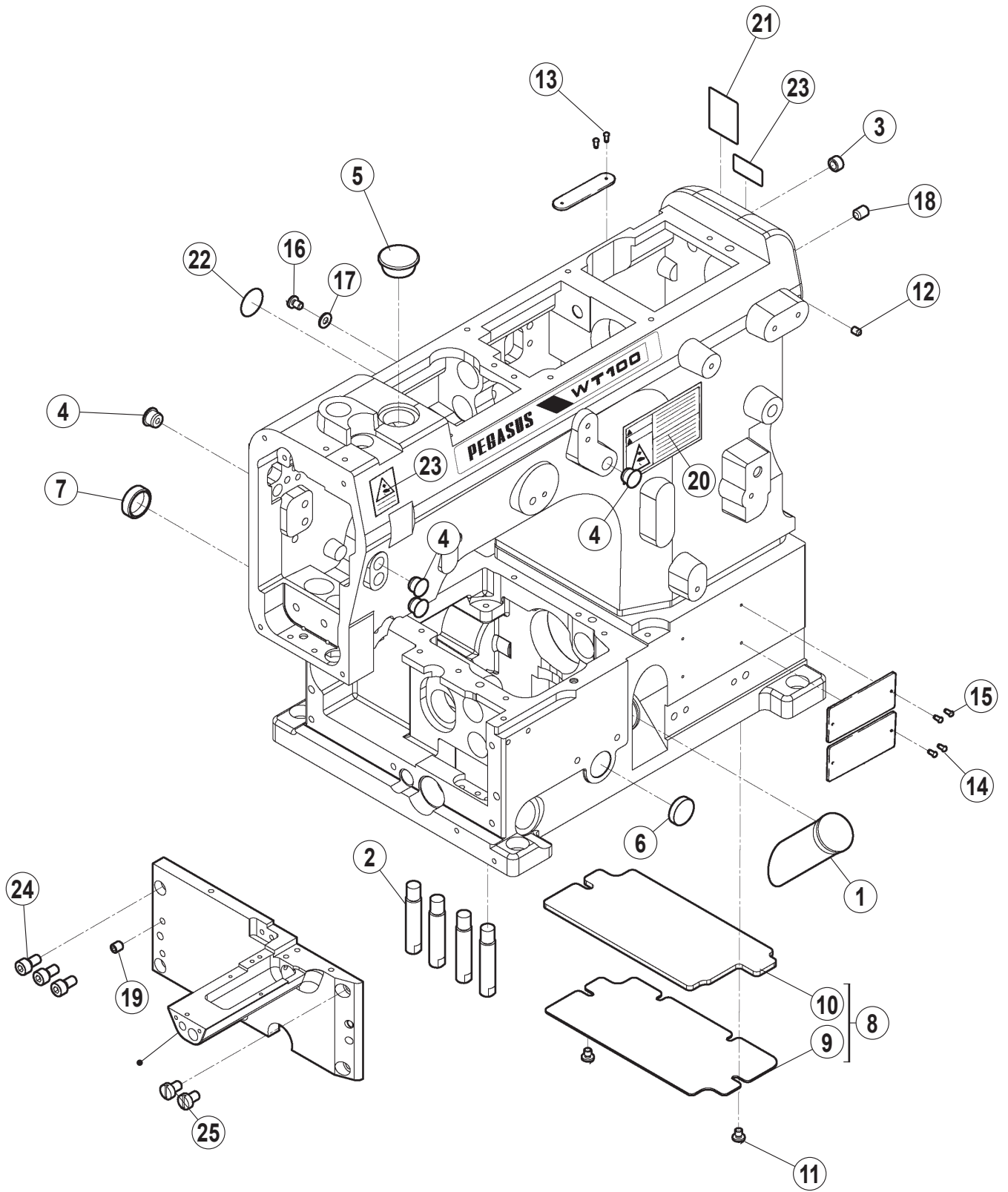

## アームベッド機構

## MACHINE BED COVER

REF.NO.	PART NO.	部品名称	DESCRIPTION	QT.
1	2065900	オイルゲージ	OIL SIGHT GAUGE	1
2	2501170	足ピン	BED PIN	4
3	2402280	栓	PLUG	1
4	2402270	栓	PLUG	1
5	2401100	栓	PLUG	1
6	2100031	栓	PLUG	1
7	2090840	蓋	PLUG	1
8	250158-910	カバー	COVER	1
9	2500200	カバー	COVER	1
10	2501570	スポンジ	SPONGE	1
11	007017A0	平ネジ /M4 × 5	SCREW	2
12	2401270	合マーク	MARK	1
13	2106790	ピン	PIN	2
14	2106790	ピン	PIN	2
15	2106790	ピン	PIN	2
16	007018A0	平ネジ /M4 × 6	SCREW	1
17	3034480	座金	WASHER	1
18	0045410	止ネジ /M6 × 8	SCREW	1
19	0045390	止ネジ /M5 × 6	SCREW	1
20	9A30670	シール	SEAL	1
21	9A30690	ケガ注意ラベル	CAUTION LABEL	1
22	9A30710	シール	SEAL	1
23	9A30720	シール	SEAL	1
24	0045000	六角穴ボルト /M5 × 10	BOLT	3
25	0070270	平ネジ /M5 × 8	SCREW	2

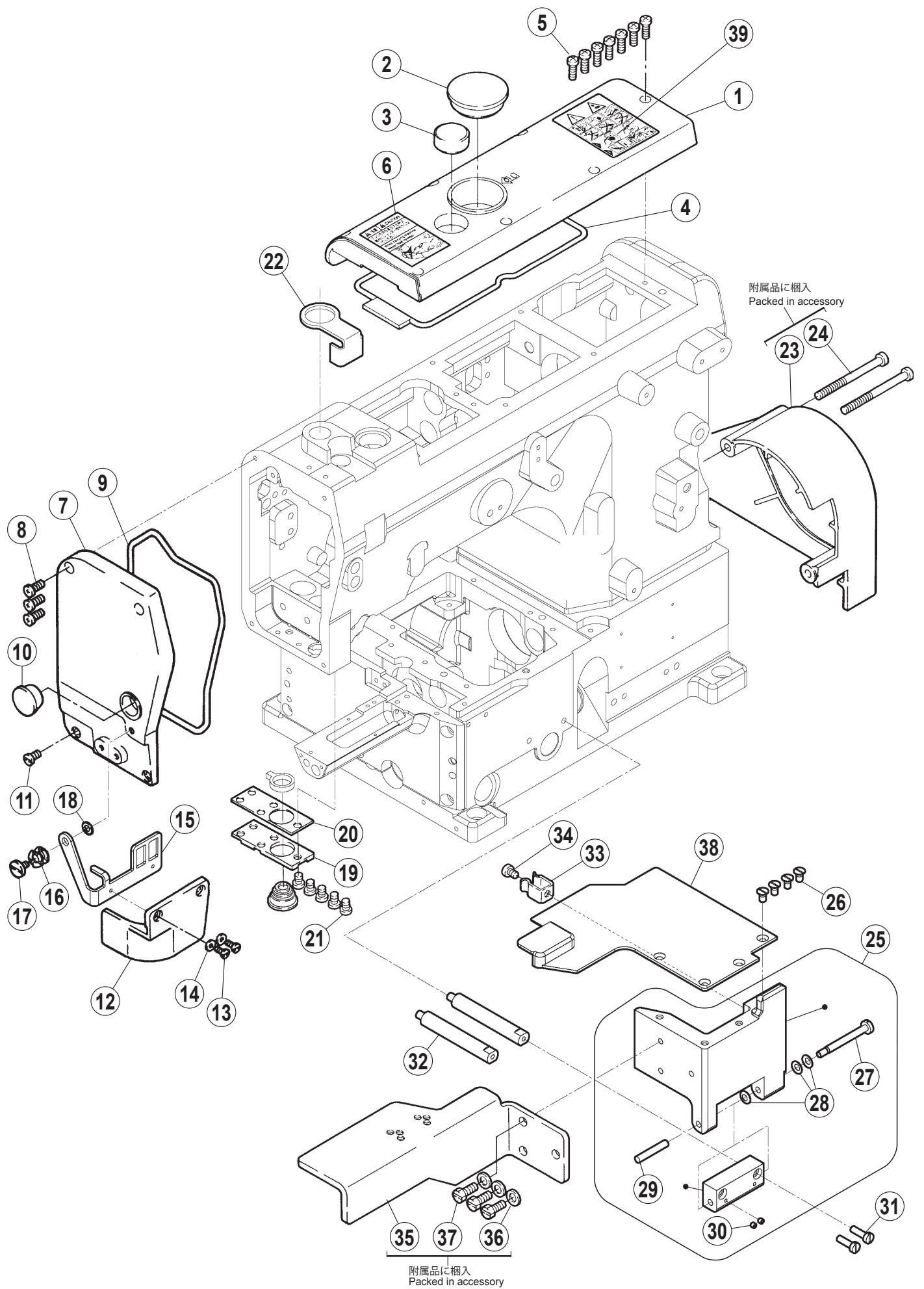

## カバー機構 (1)

## COVER (1)

REF.NO.	PART NO.	部品名称	DESCRIPTION	QT.
1	250150-PD1	アームカバー (上)	ARM COVER (TOP)	1
2	2402261	栓	PLUG	1
3	6R000100000	オイル窓	OIL SIGHT WINDOW	1
4	2500190	Oリング	O RING	1
5	007021A0	平ネジ /M4 × 12	SCREW	7
6	9A30810	取扱注意ラベル	SEAL	1
7	250351ATD0	アームカバー (左)	ARM COVER (LEFT)	1
8	007020A0	平ネジ /M4 × 10	SCREW	4
9	2503520	Oリング	O RING	1
10	2403100	栓	PLUG	1
11	0070820	ナベ小ネジ /M4X8	SCREW	1
12	2503540	アイガード	EYE GUARD	1
13	0070620	平小ネジ /M3X6	SCREW	2
14	2028750	座金	WASHER	2
15	8C097100000	ブラケット	BRACKET	1
16	2103070	波板座金	WASHER	1
17	0070660	段ネジ /M4	SCREW	1
18	3034480	座金	WASHER	1
19	2503480	底蓋	UNDER COVER	2
20	2503490	ガスケット	GASKET	2
21	0045270	六角穴ボルト /M4X8	BOLT	
22	8C084600000	針棒ガード	NEEDLE BAR GUARD	1
23	250022ETB0	プーリカバー	PULLEY COVER	1
24	0070750	平ネジ /M5	SCREW	2
25	8C082300000	前カバー (組)	FRONT COVER ASSEMBLY	1
26	0070430	皿ネジ /M4 × 8	SCREW	4
27	2500130	ピン付ネジ /M4	SCREW	1
28	2011910	バネ座金	SPRING WASHER	3
29	2401980	平行ピン	PIN	1
30	0045540	止ネジ /M3 × 3	SCREW	2
31	0070220	平ネジ /M4 × 14	SCREW	2
32	2503010	ピン付ネジ	SCREW	2
33	2503000	板バネ	FLAT SPRING	1
34	0070180	平ネジ /M4 × 6	SCREW	1
35	2504250	補助カバー (前)	AUXILIARY COVER (FRONT)	1
36	2045850	座金	WASHER	3
37	0045800	六角ボルト	BOLT	3
38	8C080300000	補助板	AUXILIARY PLATE	1
39	9A31261	シール	SEAL	1

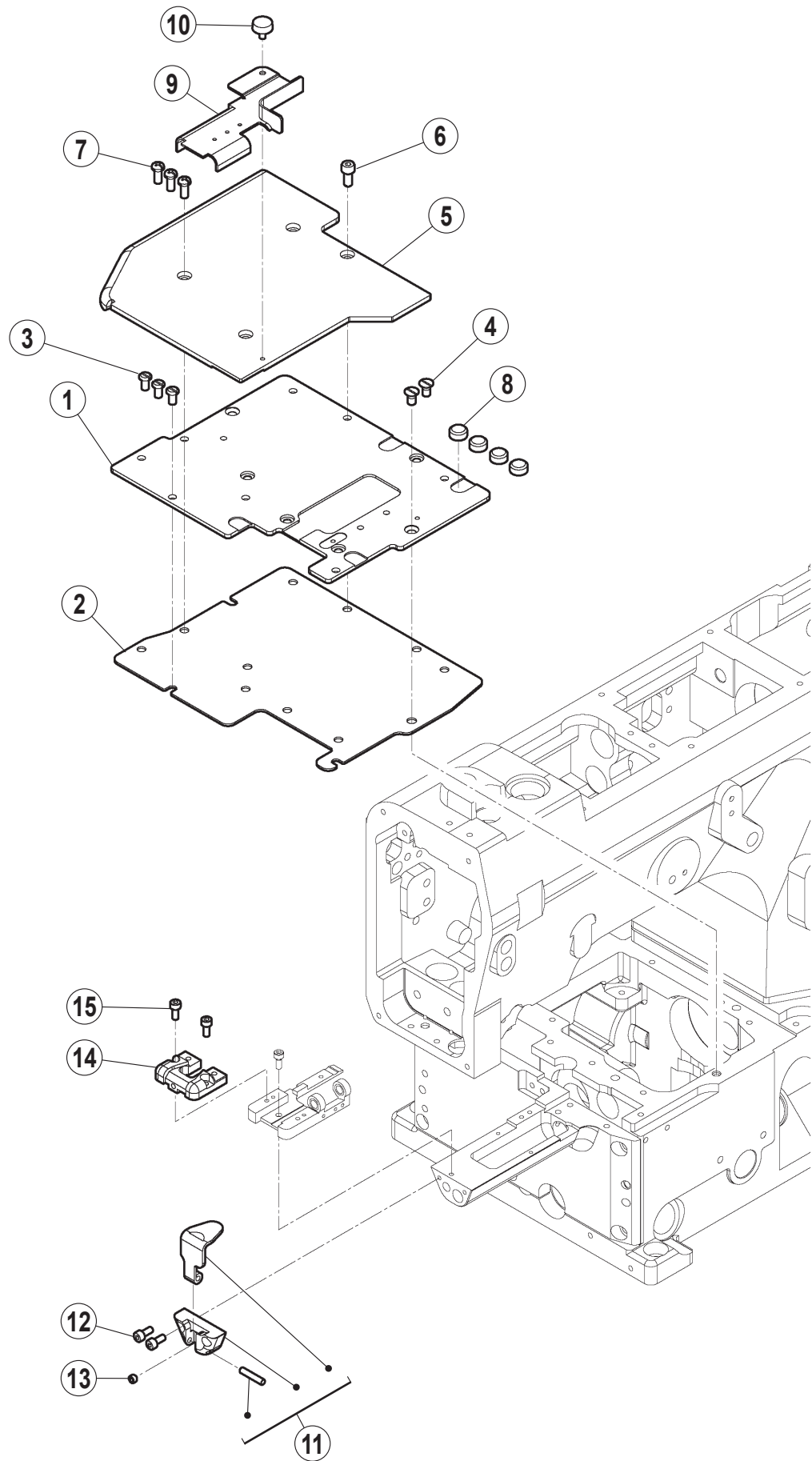



## カバー機構 (2)

## COVER (2)

REF.NO.	PART NO.	部品名称	DESCRIPTION	QT.
1	8C080200000	上蓋 (右)	TOP COVER (RIGHT)	1
2	8C079900000	ガスケット	GASKET	1
3	0070820	平ネジ /M4 × 8	SCREW	3
4	0070430	皿ネジ /M4 × 8	SCREW	2
5	8C082500000	平カバー	BED COVER	1
6	0045240	六角穴ボルト /M4 × 10	BOLT	1
7	007020A0	平ネジ /M4 × 6	SCREW	3
8	2504210	防振ゴム	CUSHION RUBBER	4
9	8C076600000	カバー	COVER	1
10	0072960	平ネジ /M3X6	SCREW	1
11	8C076400000	横カバー (組)	SIDE COVER ASSEMBLY	1
12	0070110	六角穴ボルト /M3X8	SCREW	2
13	0045990	止ネジ /M4X3	SCREW	1
14	8C076500000	ブラケット (組)	BRACKET ASSEMBLY	1
15	0045660	六角穴ボルト /M3X8	SCREW	2

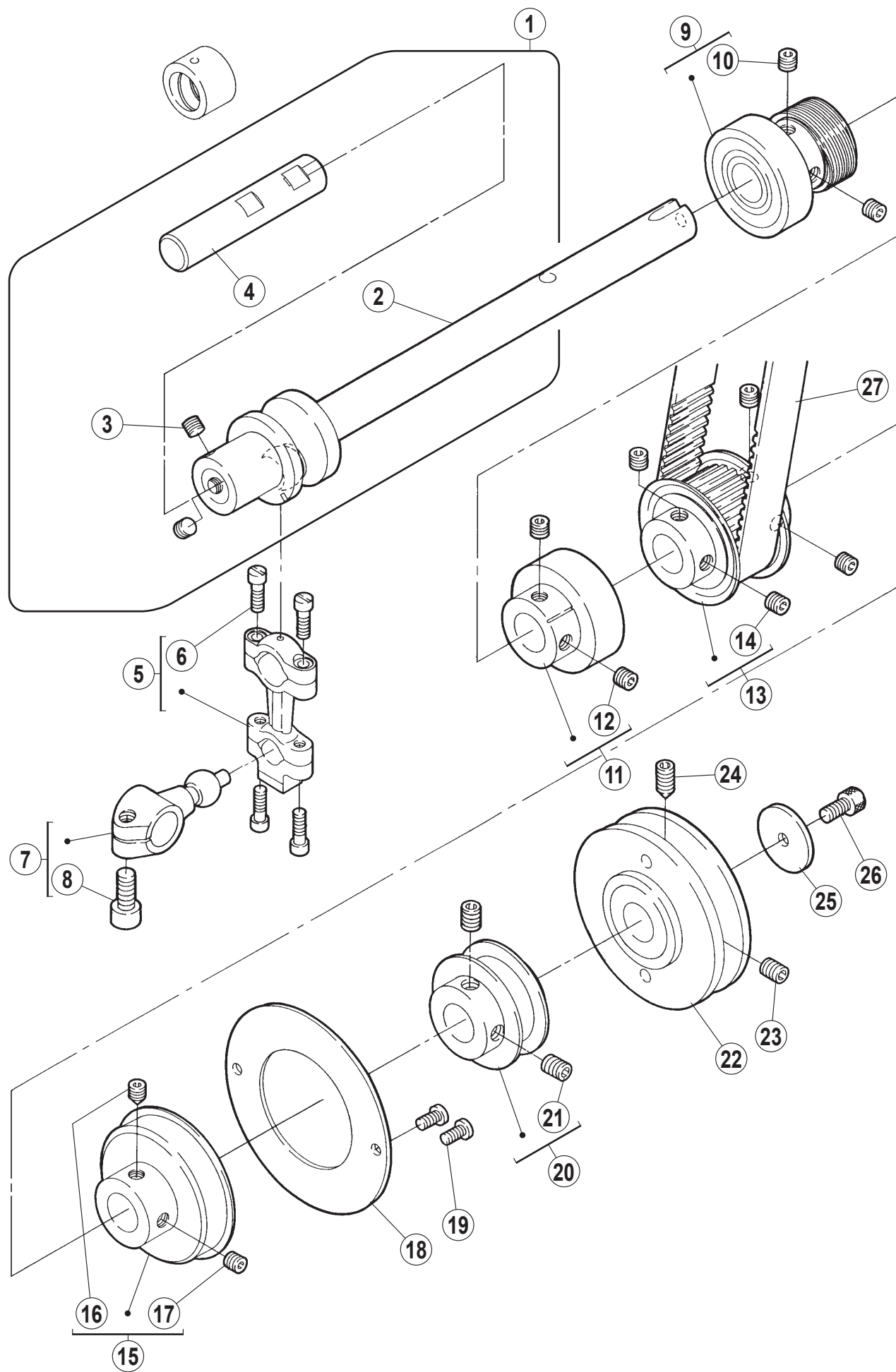

## 下軸機構

## CRANKSHAFT DRIVE MECHANISM

REF.NO.	PART NO.	部品名称	DESCRIPTION	QT.
1	250572-910	クランク軸 (組)	CRANKSHAFT ASSEMBLY	1
2	250554-920	クランク軸	CRANKSHAFT	1
3	0071280	止ネジ /M6 × 4	SCREW	2
4	8C081900000	軸	SHAFT	1
5	210091-920	ロッド	CONNECTION	1
6	0053760	平ネジ /C4 × 12.5	SCREW	4
7	252056-920	クランク	CRANK	1
8	0045340	六角穴ボルト /M6 × 14	BOLT	1
9	250557-910	軸受 (ブッシュ)	BUSHING	1
10	0045470	止ネジ /M6 × 5	SCREW	2
11	250529A910	軸受 (ブッシュ)	BUSHING	1
12	0045470	止ネジ /M6 × 5	SCREW	2
13	250545-910	ギヤ (下)	GEAR (LOWER)	1
14	0045470	止ネジ /M6 × 5	SCREW	4
15	250530-910	軸受 (ブッシュ)	BUSHING	1
16	0045550	止ネジ /M6 × 8	SCREW	1
17	0045470	止ネジ /M6 × 5	SCREW	1
18	2505140	止メ板	SET PLATE	1
19	0070820	平ネジ /M4 × 8	SCREW	2
20	250565-910	ギヤ	GEAR	1
21	0045480	止ネジ /M6 × 8	SCREW	2
22	250561A0	プーリー	MACHINE PULLEY	1
23	0045410	止ネジ /M6 × 8	SCREW	1
24	0045560	止ネジ /M6 × 10	SCREW	1
25	2401260	座金	WASHER	1
26	0045000	六角穴ボルト /M5 × 10	BOLT	1
27	206050C1	タイミングベルト	TIMING BELT	1

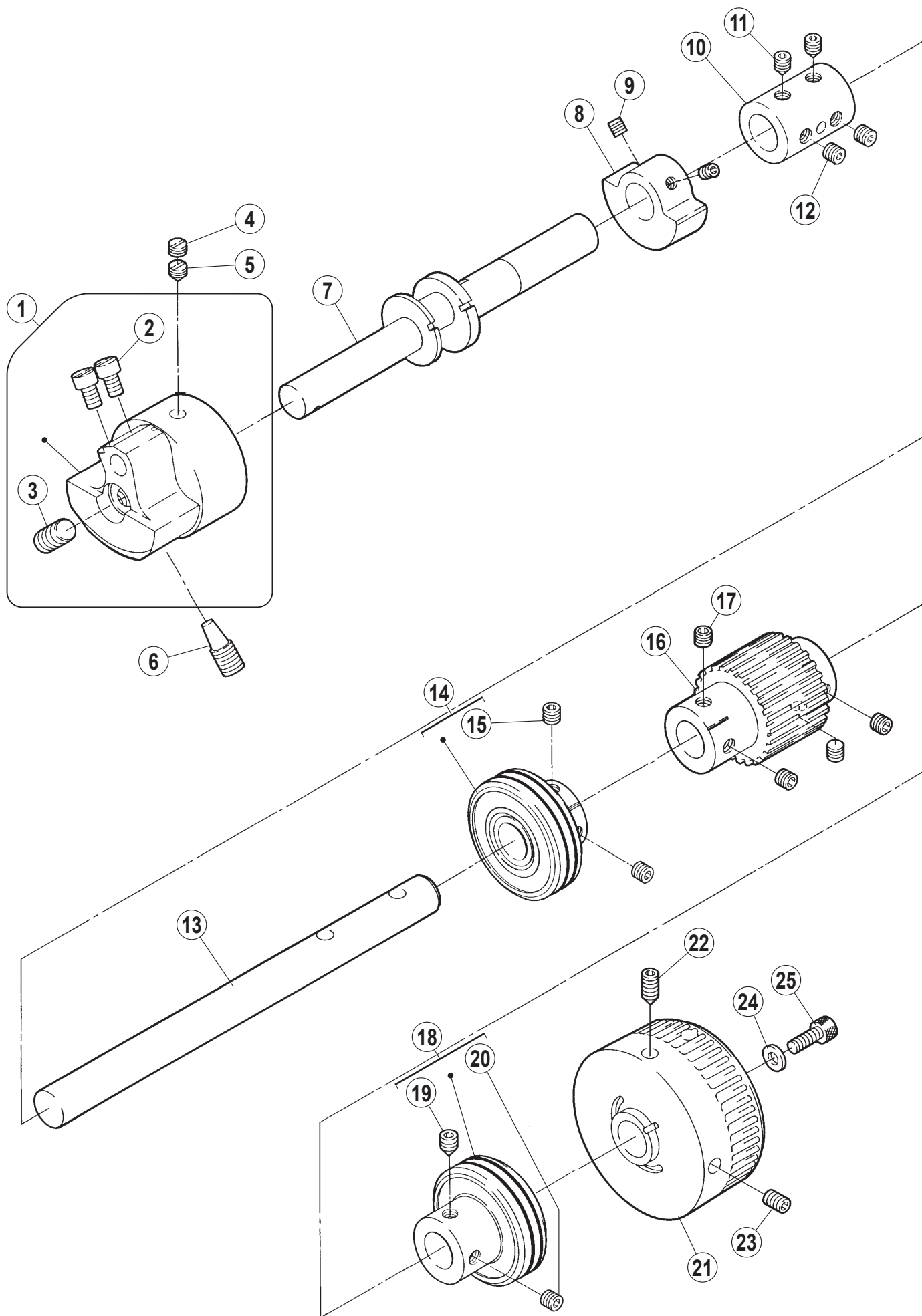

## 上軸機構

## ARM SHAFT MECHANISM

REF.NO.	PART NO.	部品名称	DESCRIPTION	QT.
1	251034-910	モーション (組)	MOTION ASSY.	1
2	0070280	平小ネジ /M5X10	SCREW	2
3	0045920	六角穴止ネジ /M6X12	SCREW	1
4	0071520	止ネジ /M6 × 4	SCREW	1
5	0071530	止ネジ /M6 × 6	SCREW	1
6	0072680	止ネジ /M8 × 10	SCREW	1
7	2505670	クランク軸	CRANKSHAFT	1
8	2505240	バランスウエイト	BALANCE WEIGHT	1
9	0045140	止ネジ /M5 × 5	SCREW	2
10	2505060	継手	JOINT	1
11	0045550	止ネジ /M6 × 8	SCREW	2
12	0045470	止ネジ /M6 × 5	SCREW	2
13	2505690	軸	SHAFT	1
14	250529-910	軸受 (ブッシュ)	BUSHING	1
15	0045470	止ネジ /M6 × 5	SCREW	2
16	250547A0	ギヤ (上)	GEAR (UPPER)	1
17	0045470	止ネジ /M6 × 5	SCREW	4
18	250528-910	軸受 (ブッシュ)	BUSHING	1
19	0045550	止ネジ /M6 × 8	SCREW	1
20	0045470	止ネジ /M6 × 5	SCREW	1
21	250566-TD0	ハンドホイール	HANDWHEEL	1
22	0045410	止ネジ /M6 × 8	SCREW	1
23	0045560	止ネジ /M6 × 10	SCREW	1
24	2045850	座金	WASHER	1
25	0045010	六角穴ボルト /M5 × 14	BOLT	1

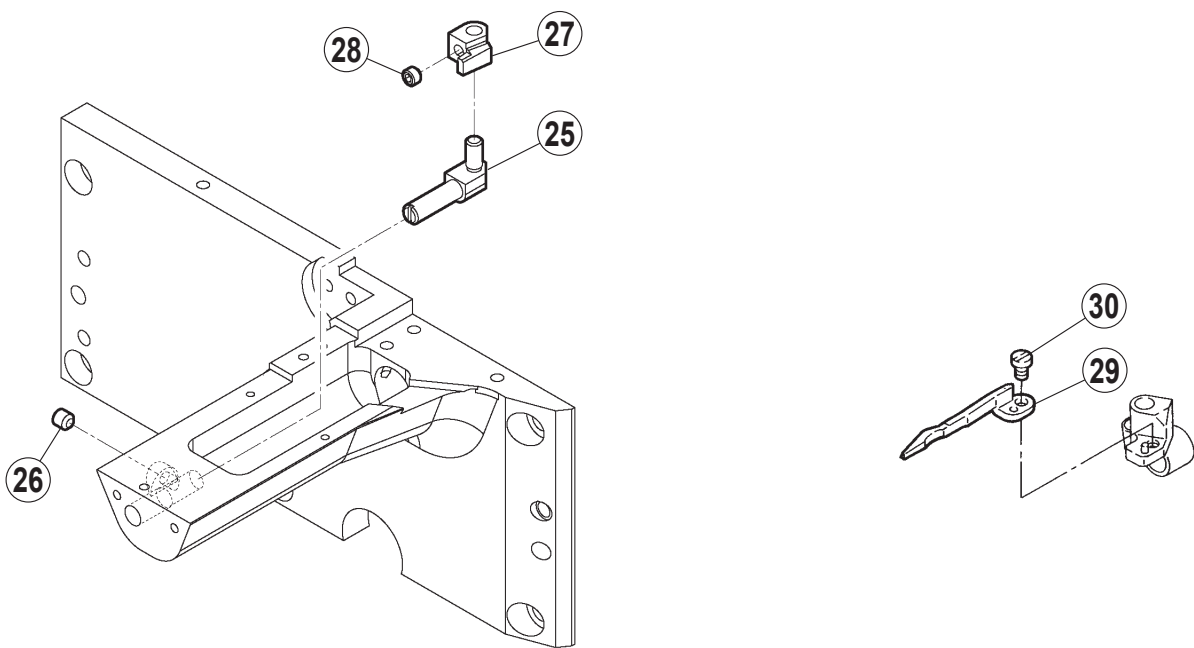
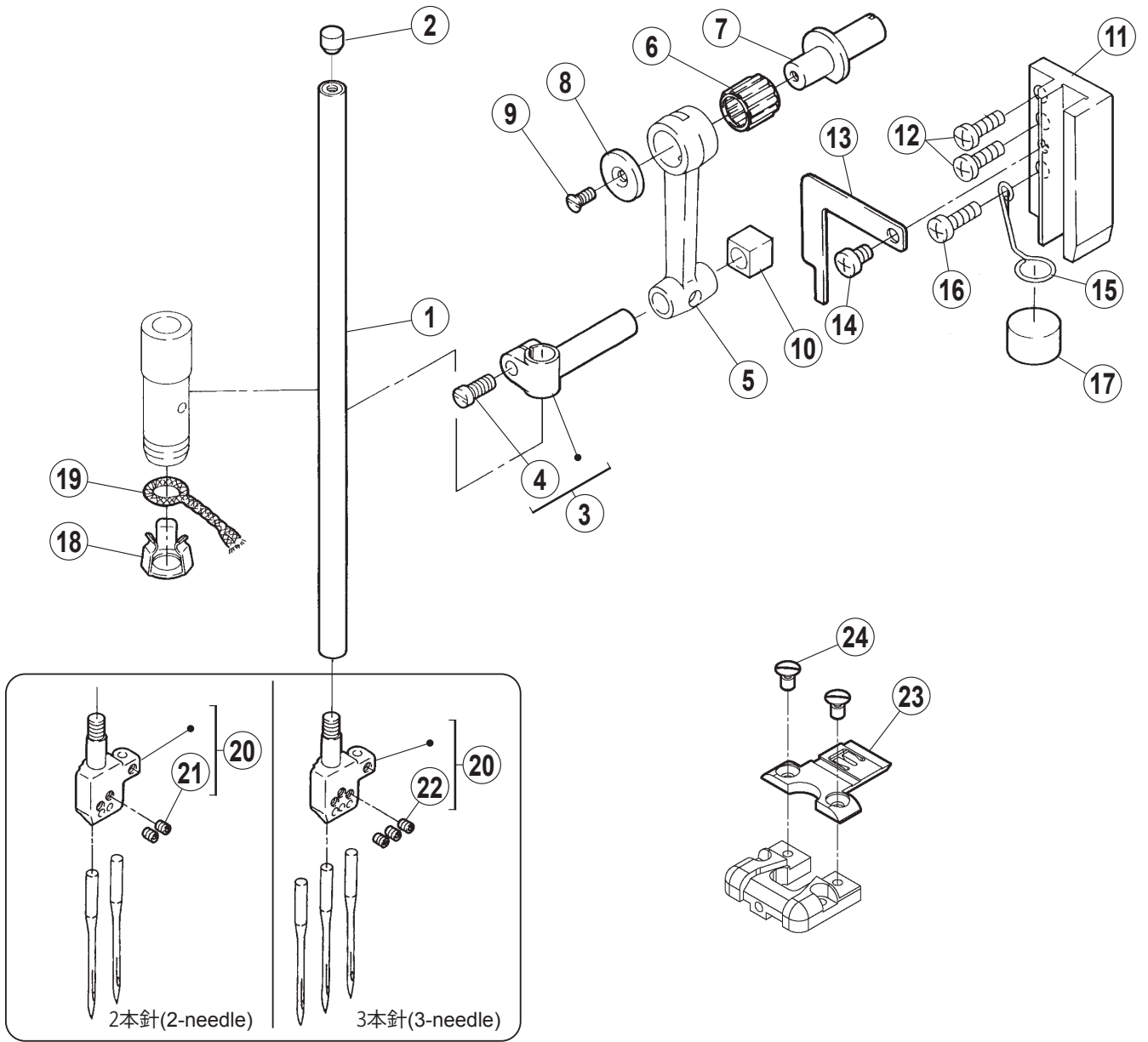

## 針棒・針受機構

## NEEDLE BAR, NEEDLE GUARD MECHANISM

REF.NO.	PART NO.	部品名称	DESCRIPTION	QT.
1	8C09600000	針棒	NEEDLE BAR	1
2	2402290	栓	PLUG	1
3	261500-920	針棒抱キ	NEEDLE BAR CLAMP	1
4	0070200	平ネジ /M4 × 10	SCREW	1
5	2510160	リンク	LINK	1
6	240098-20	ニードルベアリング	NEEDLE BEARING	1
7	2510370	エキセンピン	ECCENTRIC PIN	1
8	2050970	座金	WASHER	1
9	0070410	皿小ネジ /M3X6	SCREW	1
10	2060630	角駒	BLOCK	1
11	251017A1	案内	GUIDE	1
12	007021A0	平ネジ /M4 × 12	SCREW	2
13	2551430	ブラケット	BRACKET	1
14	007018A0	十字穴ナベ小ネジ /M4X6	SCREW	1
15	2510180	ラッチ	LATCH	1
16	007021A0	平ネジ /M4 × 12	SCREW	1
17	179040-050	スポンジ	SPONGE	1
18	2065240	止メ金	OIL STRING RETAINER	1
19	2121860	給油紐	OIL STRING	1
20	XXXXXX	針留	NEEDLE HOLDER	1
21	0045540	止ネジ /M3 × 3	SCREW	2
22	0045540	止ネジ /M3 × 3	SCREW	3
23	XXXXXX	針板	NEEDLE PLATE	1
24	005511-HC0	皿ネジ /C4 × 6.5	SCREW	2
25	8C076700000	ブラケット	NEEDLE GUARD (REAR)	1
26	0045430	止ネジ /M4X4	SCREW	2
27	XXXXXX	針受 (後)	NEEDLE GUARD (REAR)	1
28	0045990	止ネジ /M4X3	SCREW	1
29	XXXXXX	針受 (前)	NEEDLE GUARD (FRONT)	1
30	0070310	平ネジ /M2.5 × 6	SCREW	1

● xxxxxx はゲージパーツです。  
部品番号は 48 ~ 50 頁のゲージパーツ表を  
参照してください。

● "xxxxxx" represents the gauge part.  
Please refer to the gauge part list (page 48-50).

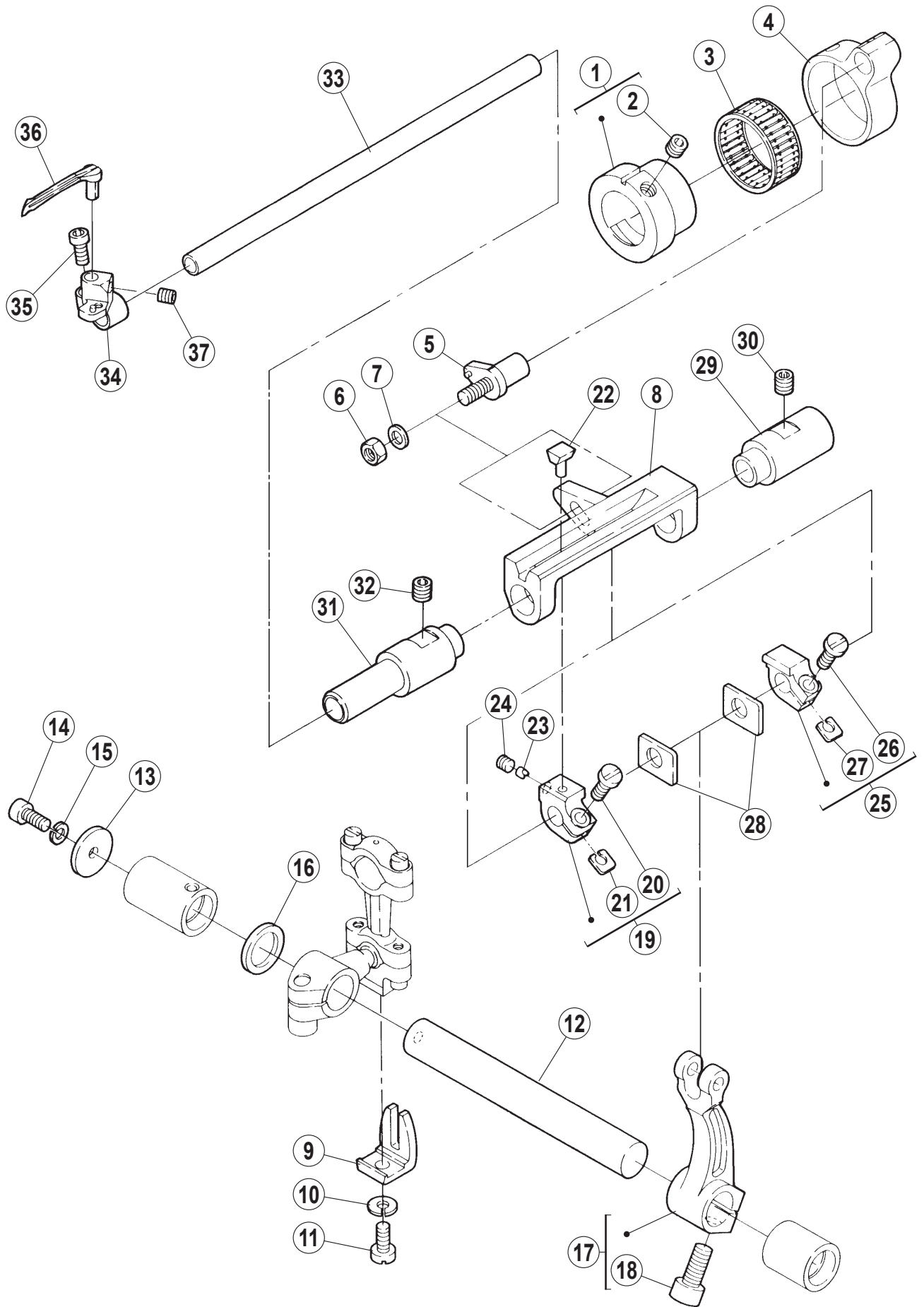



## ルーパー機構

## LOOPER DRIVE MECHANISM

REF.NO.	PART NO.	部品名称	DESCRIPTION	QT.
1	252036-920	エキセン	ECCENTRIC	1
2	0045470	止ネジ /M6 × 5	SCREW	1
3	206172-20	ニードルベアリング	NEEDLE BEARING	1
4	2520350	ロッド	ROD	1
5	252037-910	段付ピン (組)	PIN ASSEMBLY	1
6	0048050	六角ナット /M5	NUT	1
7	2400620	座金	WASHER	1
8	2520390	ルーパー軸案内	LOOPER SHAFT GUIDE	1
9	201074A0	振れ止メ	GUIDE	1
10	2022860	バネ座金	SPRING WASHER	1
11	0055460	平ネジ /C5 × 10	SCREW	1
12	2520440	軸	SHAFT	1
13	2402320	座金	WASHER	1
14	0045240	六角穴ボルト /M4 × 10	BOLT	1
15	2012520	バネ座金	SPRING WASHER	1
16	2402310	座金	WASHER	1
17	252046-920	レバー	LEVER	1
18	0045340	六角穴ボルト /M6 × 14	BOLT	1
19	252040-920	ホルダー	HOLDER	1
20	0070210	平ネジ /M4 × 12	SCREW	1
21	2520410	座金	WASHER	1
22	2520420	スライダー	SLIDER	1
23	2520430	ピン	PIN	1
24	0045430	止ネジ /M4 × 4	SCREW	1
25	252045-920	ホルダー	HOLDER	1
26	0070210	平ネジ /M4 × 12	SCREW	1
27	2520410	座金	WASHER	1
28	2520470	座金	WASHER	2
29	2520520	ブッシュ	BUSHING	1
30	0045220	止ネジ /M6 × 6	SCREW	1
31	2520770	ブッシュ	BUSHING	1
32	0045220	止ネジ /M6 × 6	SCREW	1
33	2520480	軸	SHAFT	1
34	8C086200000	ルーパー台	LOOPER HOLDER	1
35	8C100400000	六角穴ボルト /M3.5 × 8	BOLT	1
36	XXXXXX	ルーパー	LOOPER	1
37	0071290	止ネジ /M4 × 5	SCREW	1

● xxxxxx はゲージパーツです。  
部品番号は 48 ~ 50 頁のゲージパーツ表を  
参照してください。

● "xxxxxx" represents the gauge part.  
Please refer to the gauge part list (page 48-50).

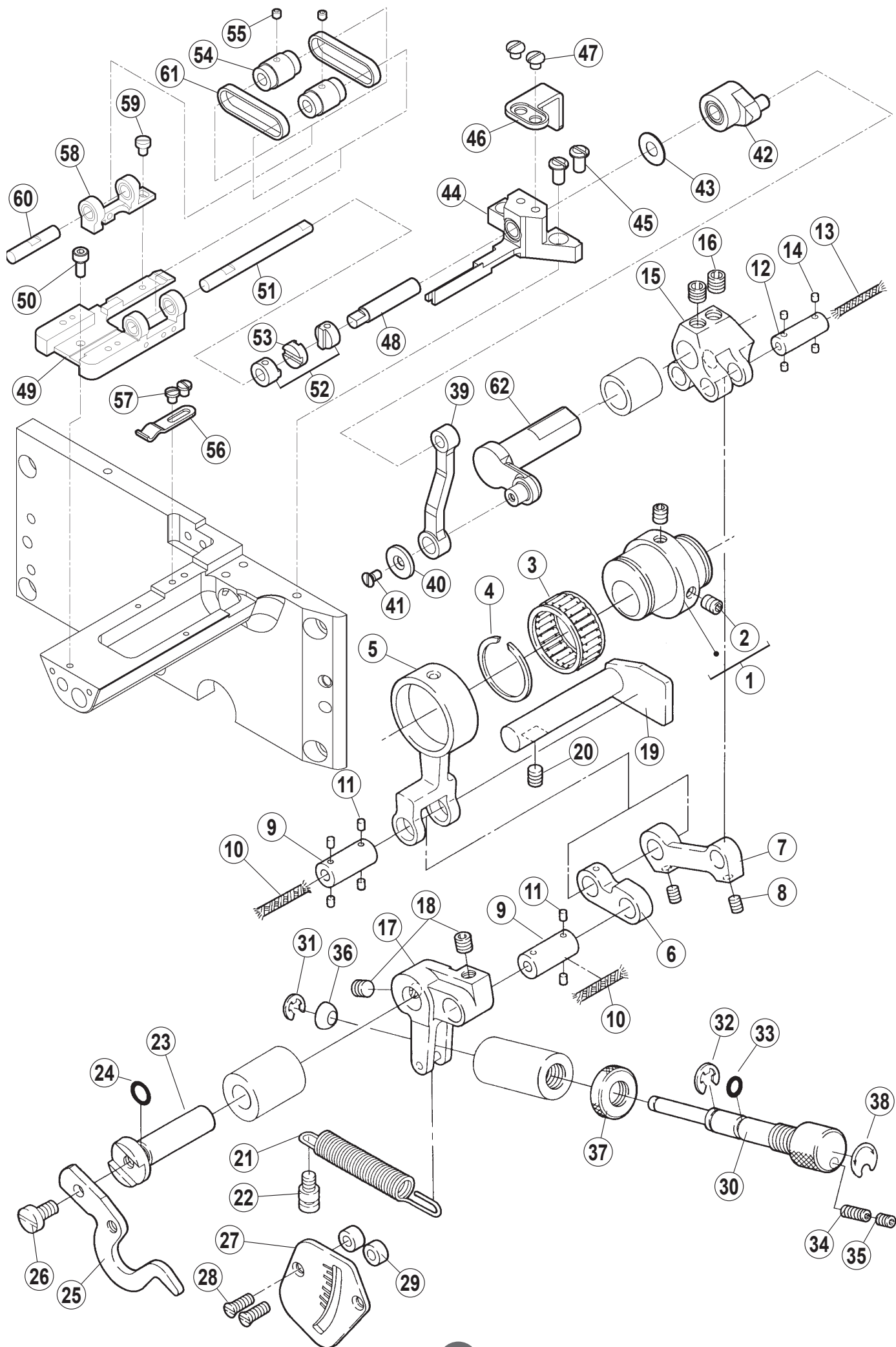

## 送り機構(1)

## FEED MECHANISM (1)

REF.NO.	PART NO.	部品名称	DESCRIPTION	QT.
1	252607B921	エキセン	ECCENTRIC	1
2	0045390	止ネジ /M5 × 6	SCREW	2
3	240236-20	ニードルベアリング	NEEDLE BEARING	1
4	2402370	止メ輪	RING	1
5	2526120	ロッド	ROD	1
6	2526140	リンク	LINK	1
7	2526150	リンク	LINK	1
8	0045370	止ネジ /M4 × 5	SCREW	2
9	2526130	平行ピン	PIN	2
10	2021760	給油紐	OIL STRING	2
11	2073580	フェルト	FELT	6
12	2526160	平行ピン	PIN	1
13	2021760	給油紐	OIL STRING	1
14	2079250	フェルト	FELT	4
15	2526770	クランク	CRANK	1
16	0071420	止ネジ /M6 × 6	SCREW	2
17	252618-910	リンク	LINK	1
18	0045470	止ネジ /M6 × 5	SCREW	2
19	2526220	案内	GUIDE	1
20	0045390	止ネジ /M5 × 6	SCREW	1
21	2526200	引張りバネ	SPRING	1
22	0071310	段ネジ /M5	SCREW	1
23	2526210	軸	SHAFT	1
24	2400170	Oリング	O RING	1
25	2527020	レバー	LEVER	1
26	0070340	平ネジ /M5 × 10	SCREW	1
27	2527010	目盛板	INDICATION PLATE	1
28	0070830	皿ネジ /M4 × 10	SCREW	2
29	2403210	スペーサー	SPACER	2
30	2526250	調節ネジ	SCREW	1
31	2016290	止メ輪	RING	1
32	2009830	止メ輪	RING	1
33	2402510	Oリング	O RING	1
34	0045500	止ネジ /M4 × 10	SCREW	1
35	0045370	止ネジ /M4 × 5	SCREW	1
36	2526260	ライナー	LINER	1
37	2526600	丸ナット	NUT	1
38	2526710	シール	SEAL	1
39	8C081800000	リンク	LINK	1
40	2400550	座金	WASHER	1
41	0070410	皿ネジ /M3X6	SCREW	1
42	8C081700000	クランク (組)	CRANK	1
43	8C080400000	座金	WASHER	1
44	8C078000000	ブラケット (組)	BRACKET ASSY	1
45	0070180	平ネジ /M4X6	SCREW	2
46	8C080000000	案内	GUIDE	1
47	0072530	ナベ小ネジ /M4X4	SCREW	2
48	8C078500000	軸	SHAFT	1
49	8C077100000	ブラケット (組)	BRACKET ASSY	1
50	0045660	六角穴ボルト	SCREW	1
51	8C078300000	軸	SHAFT	1
52	8C077200000	継手	JOINT	1
53	8C099300000	継手	JOINT	1
54	8C078800000	ローラー (組)	ROLLER ASSY.	1
55	0045540	止ネジ /M3X3	SCREW	1
56	8C079100000	板バネ	FLAT SPRING	1
57	0071540	平ネジ	SCREW	2
58	8C077600000	ブラケット (組)	BRACKET ASSY	1
59	0070080	平ネジ	SCREW	1
60	8C077700000	軸	SHAFT	1
61	8C077300000	ベルト	BELT	2
62	8C081300000	クランク軸	CRANKSHAFT	1



# 上送り機構 (1)

# TOP FEED MECHANISM(1)

REF.NO.	PART NO.	部品名称	DESCRIPTION	QT.
1	258540-920	エキセン	ECCENTRIC	1
2	0045380	六角穴止ネジ /M4X6	SCREW	2
3	204084-20	ニードルベアリング	NEEDLE BEARING	1
4	2585410	ロッド	CONNECTION	1
5	2545040	ピン付ネジ /M5	SCREW	1
6	0048050	六角ナット /M5	NUT	1
7	2400620	座金	WASHER	1
8	258519-920	クランク	CRANK	1
9	0045340	六角穴ボルト /M6X14	BOLT	1
10	258555-910	クランク軸	CRANKSHAFT	1
11	0045370	六角穴止ネジ /M4X5	SCREW	1
12	2402390	カラー	COLLAR	1
13	0071280	六角穴止ネジ /M6X4	SCREW	2
14	2585210	平行ピン	PIN	1
15	2009830	止メ輪	RING	1
16	2040910	座金	WASHER	1
17	2021740	給油紐	OIL WICK	1
18	2079250	フェルト	FELT	2
19	2585220	リンク	LINK	1
20	0045370	六角穴止ネジ /M4X5	SCREW	1
21	2021750	給油紐	OIL WICK	1
22	2107660	止ピン	PIN	2
23	2585470	平行ピン	PIN	1
24	2021760	給油紐	OIL WICK	1
25	2079250	フェルト	FELT	4
26	2585230	リンク	LINK	1
27	179160-050	ブッシュ	BUSHING	1
28	2021750	給油紐	OIL WICK	1
29	2107660	止ピン	PIN	2
30	2400390	座金	WASHER	1
31	0070560	六角ボルト /M5X13	BOLT	1
32	2585290	ブラケット	BRACKET	1
33	2585500	ストッパ	STOPPER	1
34	2585310	圧縮バネ	SPRING	1
35	2585300	調節ネジ	SCREW	1
36	2585530	調節ナット	NUT	1
37	2585240	リンク	LINK	1
38	179160-050	ブッシュ	BUSHING	1
39	2400390	座金	WASHER	1
40	0070560	六角ボルト /M5X13	BOLT	1
41	2021750	給油紐	OIL WICK	1
42	2107660	止ピン	PIN	2
43	8C079600000	上送り台軸 (組)	SHAFT ASSEMBLY/TOP FEED BAR	1
44	179130-050	フェルト	FELT	1
45	2585520	上送り台案内	GUIDE/TOP FEED BAR	1
46	0070190	平小ネジ /M4X8	SCREW	2
47	271510F0	上送り土台	BASE/TOP FEED	1
48	0045150	六角穴ボルト /M6X14	BOLT	2
49	2715110	カバー	COVER	1
50	0070330	平小ネジ /M2.5X8	SCREW	1
51	0070390	皿小ネジ /M2.5X6	SCREW	1
52	2585350	オイルシール	OIL SEAL	1
53	2585560	油除ケ	OIL SHIELD	1
54	2069420	オイルシール	OIL SEAL	1
55	8C079700000	ブラケット	BRACKET	1
56	0045240	六角穴ボルト /M4X10	SCREW	1
57	XXXXXX	上送り歯	TOP FEED DOG	1
58	3034480	座金	WASHER	1
59	0045240	六角穴ボルト /M4X10	SCREW	1
60	XXXXXX	上送り歯	TOP FEED DOG	1
61	0045240	六角穴ボルト /M4X10	SCREW	1

● xxxxxx はゲージパーツです。  
部品番号は xx ~ xx 頁のゲージパーツ表を  
参照してください。

● "xxxxxx" represents the gauge part.  
Please refer to the gauge part list (page xx-xx).

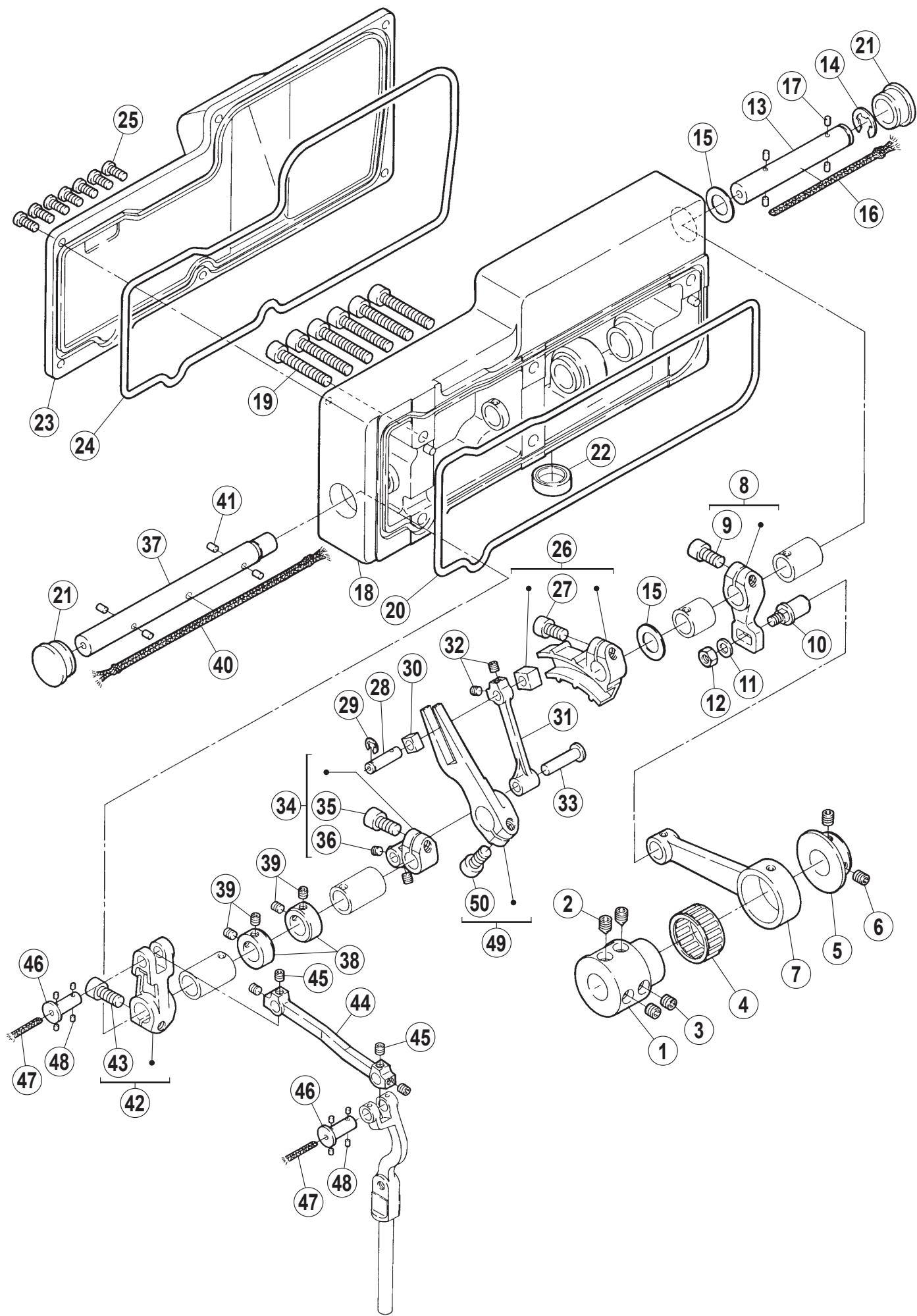

## 上送り機構 (2)

## TOP FEED MECHANISM(2)

REF.NO.	PART NO.	部品名称	DESCRIPTION	QT.
1	258500-920	エキセン	ECCENTRIC	1
2	0045470	六角穴止ネジ /M6X5	SCREW	2
3	0045550	六角穴止ネジ /M6X8	SCREW	2
4	240236-20	ニードルベアリング	NEEDLE BEARING	1
5	2565020	カラー	COLLAR	1
6	0045470	六角穴止ネジ /M6X5	SCREW	2
7	2565010	ロッド	CONNECTION	1
8	258534-920	クランク	CRANK	1
9	0045330	六角穴ボルト /M6X12	BOLT	1
10	2545040	ピン付ネジ /M5	SCREW	1
11	2400620	座金	WASHER	1
12	0048050	六角ナット /M5	NUT	1
13	2585020	軸	SHAFT	1
14	2025770	止メ輪	RING	1
15	2082350	座金	WASHER	2
16	2021760	給油紐	OIL WICK	1
17	2073580	フェルト	FELT	4
18	258503-9P0	ブラケット (組)	BRACKET ASSY.	1
19	0045230	六角穴ボルト /M6X35	BOLT	6
20	2585050	Oリング	O RING	1
21	2401100	栓	PLUG	2
22	2090840	蓋	PLUG	1
23	258506-PD0	カバー	COVER	1
24	2585070	Oリング	O RING	1
25	007020A0	十字穴ナベ小ネジ /M4X10	SCREW	7
26	276504A910	クランク (組)	CRANK ASSY.	1
27	0045330	六角穴ボルト /M6X12	BOLT	1
28	276507A0	平行ピン	PIN	1
29	2016290	止メ輪	RING	1
30	2765080	角駒	BLOCK	1
31	2765090	リンク	LINK	1
32	0045430	六角穴止ネジ /M4X4	SCREW	2
33	2765100	ピン	PIN	1
34	276511-920	クランク	CRANK	1
35	0045330	六角穴ボルト /M6X12	BOLT	1
36	0045430	六角穴止ネジ /M4X4	SCREW	2
37	2585080	軸	SHAFT	1
38	2403080	カラー	COLLAR	2
39	0045430	六角穴止ネジ /M4X4	SCREW	4
40	2021750	給油紐	OIL WICK	1
41	2067480	フェルト	FELT	4
42	258514-920	レバー	LEVER	1
43	0045340	六角穴ボルト /M6X14	BOLT	1
44	2585150	リンク	LINK	1
45	0045430	六角穴止ネジ /M4X4	SCREW	4
46	2585460	ツバ付ピン	PIN	2
47	2021760	給油紐	OIL WICK	2
48	2079250	フェルト	FELT	8
49	276513-920	レバー	LEVER	1
50	0045340	六角穴ボルト /M6X14	BOLT	1

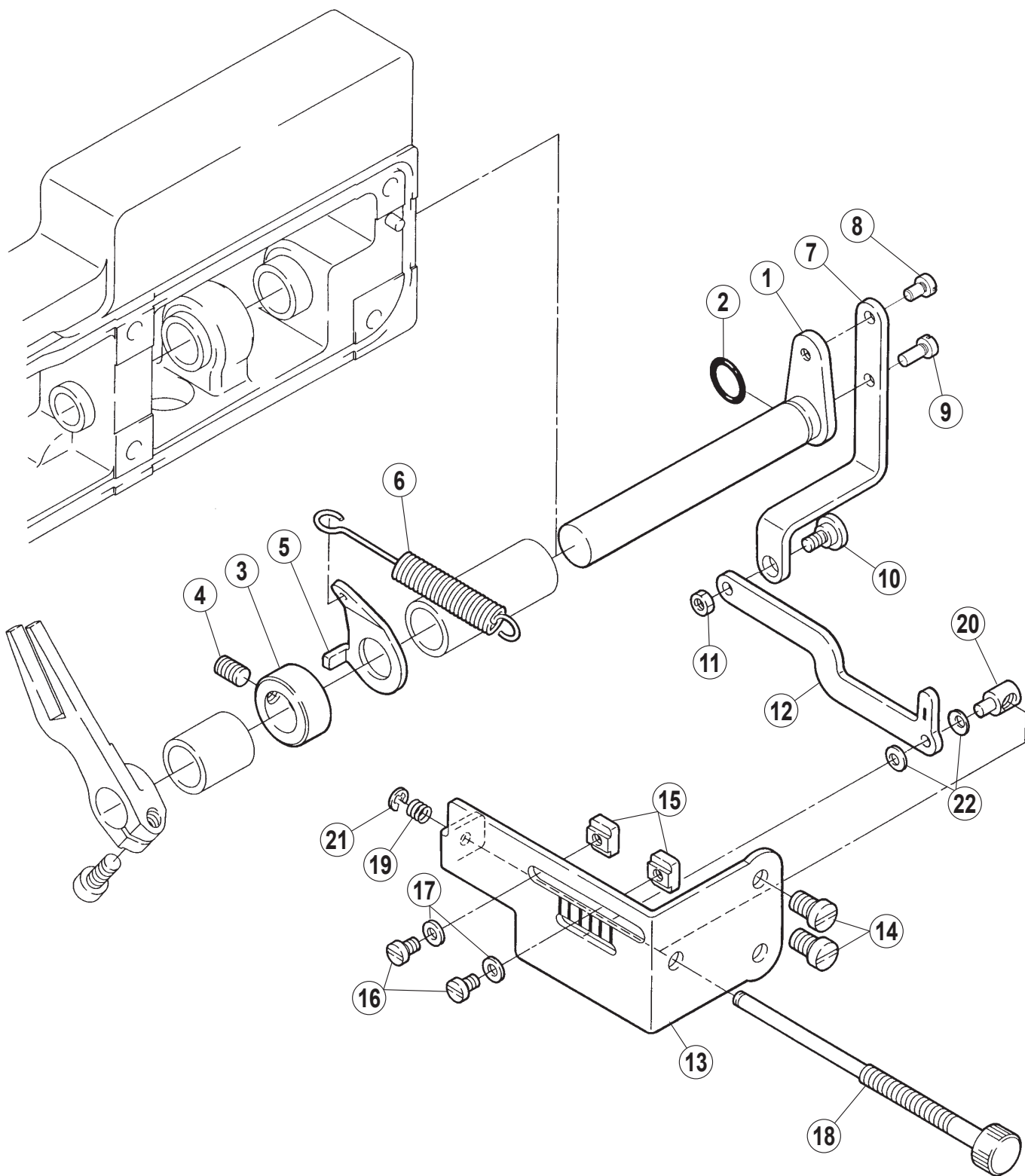



### 上送り機構 (3)

### TOP FEED MECHANISM(3)

REF.NO.	PART NO.	部品名称	DESCRIPTION	QT.
1	276514B0	レバー軸	LEVER SHAFT	1
2	2010220	Oリング	O RING	1
3	2402960	カラー	COLLAR	1
4	0045210	六角穴止ネジ /M6X10	SCREW	1
5	2765150	ラッチ	LATCH	1
6	2585090	引張りバネ	SPRING	1
7	2585440	リンク	LINK	1
8	0071300	平小ネジ /M4X7	SCREW	1
9	0070200	平小ネジ /M4X10	SCREW	1
10	0073030	段ネジ /M4	SCREW	1
11	0048210	六角ナット /M4	NUT	1
12	2585431	レバー	LEVER	1
13	2585420	調節板	ADJUSTING PLATE	1
14	0040220	ナベ小ネジ /M6X10	SCREW	2
15	2526580	ストッパ	STOPPER	2
16	0070180	平小ネジ /M4X6	SCREW	2
17	3034480	座金	WASHER	2
18	2585570	調節棒	ADJUSTING BAR	1
19	3036600	圧縮バネ	SPRING	1
20	2005550	止メ輪	RING	1
21	272539A0	段付ピン	PIN	1
22	2109300	皿バネ	SPRING	2

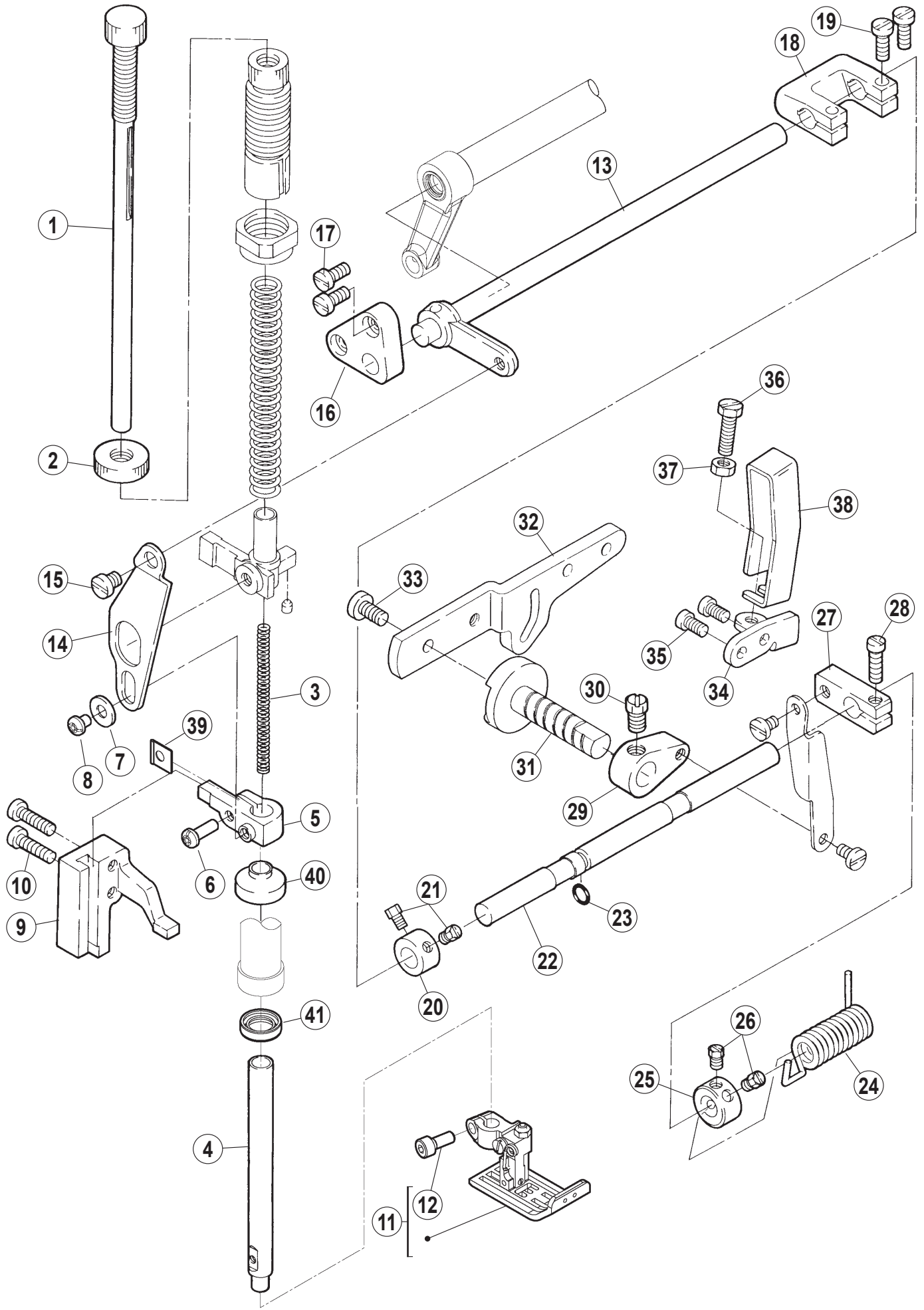

## 押工機構

## PRESSER FOOT MECHANISM

REF.NO.	PART NO.	部品名称	DESCRIPTION	QT.
1	2530390	調節棒	ADJUSTING BAR	1
2	2530510	調節ナット	NUT	1
3	8C081500000	圧縮バネ	SPRING	1
4	2530400	押工棒	PRESSER BAR	1
5	2530410	押工棒抱キ	PRESSER BAR CLAMP	1
6	007021A0	十字穴ナベ小ネジ /M4X12	SCREW	1
7	2041150	座金	WASHER	1
8	007017A0	十字穴ナベ小ネジ /M4X5	SCREW	1
9	253043-910	案内 (組)	GUIDE ASSY.	1
10	0070230	平小ネジ /M4X16	SCREW	2
11	XXXXXX	押工 (組)	PRESSER FOOT ASSY.	1
12	0045240	六角穴ボルト /M4X10	SCREW	1
13	253048-910	レバー軸	LEVER SHAFT	1
14	2530440	リンク	LINK	1
15	0053860	段付ネジ /C7	SCREW	1
16	2530380	ブラケット	BRACKET	1
17	0070200	平小ネジ /M4X10	SCREW	2
18	2530450	継手	CONNECTOR	1
19	0070210	平小ネジ /M4X12	SCREW	2
20	2062250	カラー	COLLAR	1
21	0050840	六角ボルト /C5X5.5	SCREW	2
22	2530460	軸	SHAFT	1
23	2401650	Oリング	O RING	1
24	2530470	線細工バネ	SPRING	1
25	2061560	カラー	COLLAR	1
26	0050840	六角ボルト /C5X5.5	SCREW	2
27	2078680	クランク (上)	CRANK	1
28	0051870	平ネジ /C5X14	SCREW	1
29	2530500	クランク (下)	CRANK	1
30	002022-40	六角ボルト /C10X8	SCREW	1
31	2530130	軸	SHAFT	1
32	2530140	レバー	LEVER	1
33	0070340	平ネジ /M5 × 10	SCREW	1
34	2530150	ブラケット	BRACKET	1
35	007019A0	平ネジ /M4 × 8	SCREW	2
36	0045810	六角ネジ /M5 × 20	SCREW	1
37	0048050	六角ナット /M5	NUT	1
38	250230-RA0	足揚げレバーガード	FOOT LIFT LEVER GUARD	1
39	1H001600000	スペーサ	SPACER	1
40	2530530	油除ケ	OIL SHIELD	1
41	2405850	オイルシール	OIL SHIELD	1

● xxxxxx はゲージパーツです。  
部品番号は 48 ~ 50 頁のゲージパーツ表を  
参照してください。

● "xxxxxx" represents the gauge part.  
Please refer to the gauge part list (page 48-50).

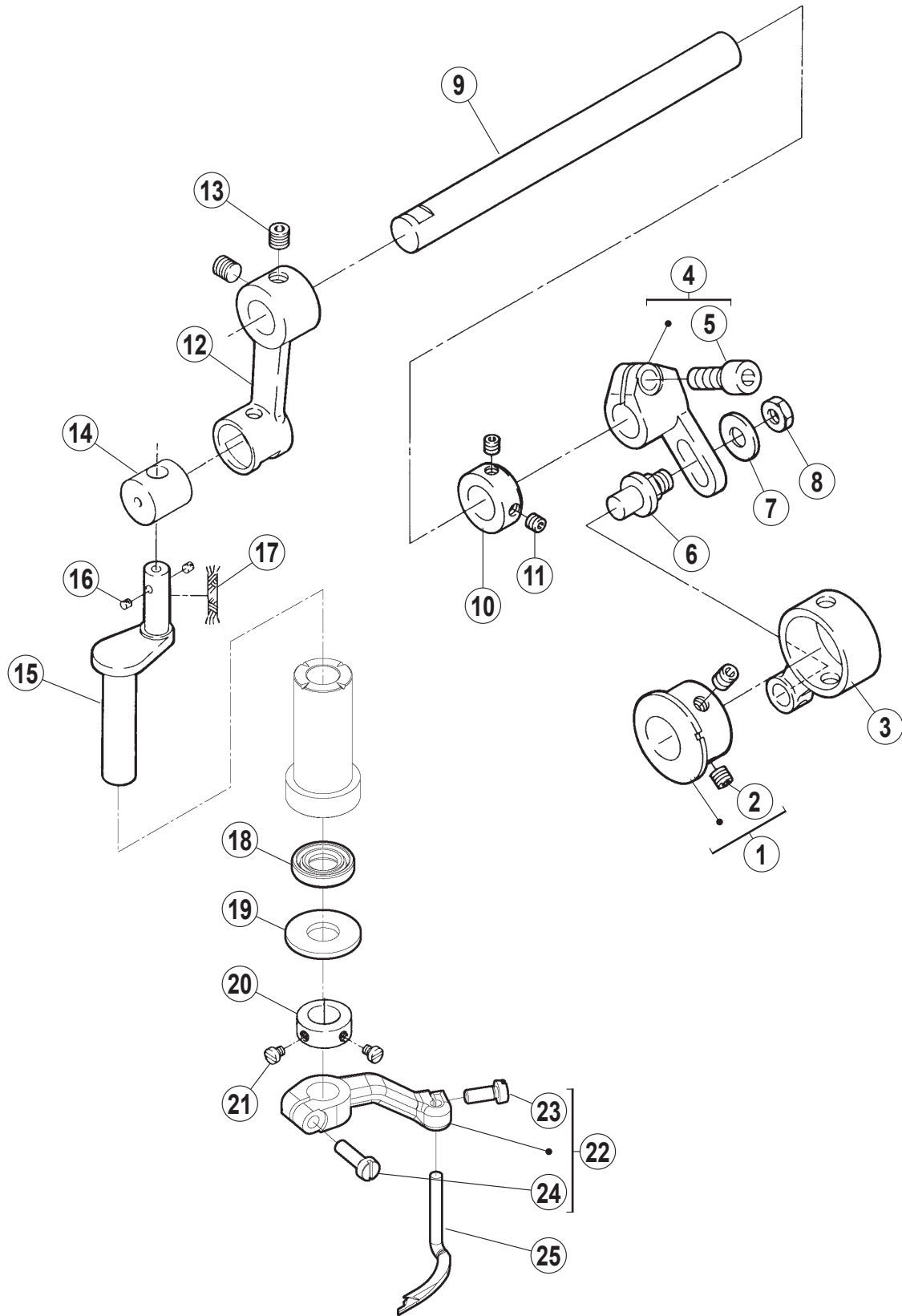

## 飾り振り機構

## SPREADER MECHANISM

REF.NO.	PART NO.	部品名称	DESCRIPTION	QT.
1	254525-920	エキセン	ECCENTRIC	1
2	0045140	六角穴止ネジ /M5X5	SCREW	2
3	2545270	ロッド	CONNECTION	1
4	254528-920	クランク	CRANK	1
5	0045340	六角穴ボルト /M6X14	BOLT	1
6	2061730	段付ピン	PIN	1
7	2045200	座金	WASHER	1
8	0030180	六角ナット /C9	NUT	1
9	2545230	軸	SHAFT	1
10	2403080	カラー	COLLAR	1
11	0045430	六角穴止ネジ /M4X4	SCREW	2
12	254506C0	飾り振りクランク	CRANK	1
13	0045470	止ネジ /M6 × 5	SCREW	2
14	2545070	駒	BLOCK	1
15	254518A0	クランク軸	CRANKSHAFT	1
16	2079250	フェルト	FELT	2
17	2021760	給油紐	OIL STRING	1
18	2105860	オイルシール	OIL SHIELD	1
19	2405840	座金	WASHER	1
20	2120390	カラー	COLLAR	1
21	0012270	平ネジ /C × 3.7	SCREW	2
22	254516-920	レバー (組)	LEVER ASSEMBLY	1
23	0070200	平ネジ /M4 × 10	SCREW	1
24	0070220	平ネジ /M4 × 14	SCREW	1
25	XXXXXX	スプレッダー	SPREADER	1

● xxxxxx はゲージパーツです。  
部品番号は 48 ~ 50 頁のゲージパーツ表を  
参照してください。

● "xxxxxx" represents the gauge part.  
Please refer to the gauge part list (page 48-50).

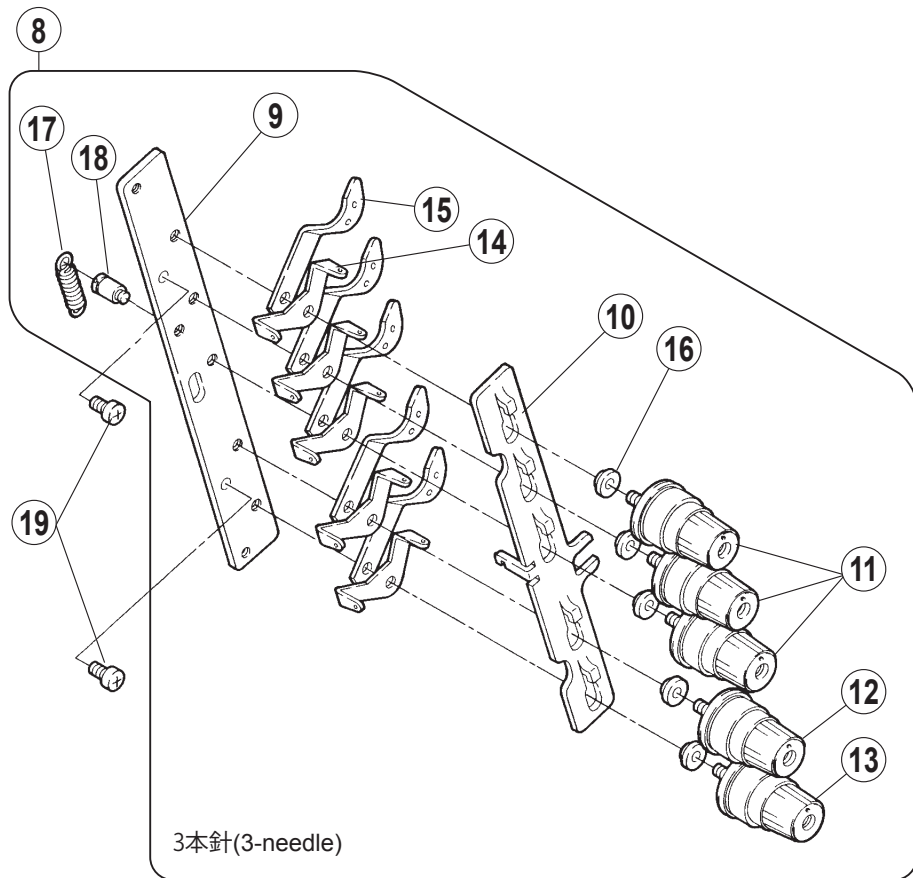
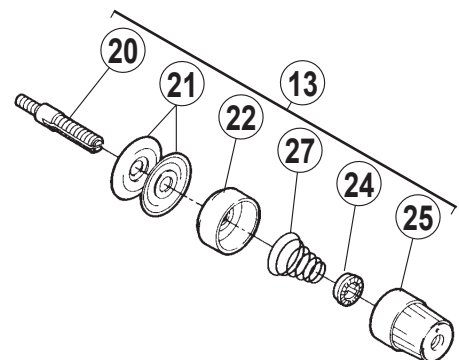
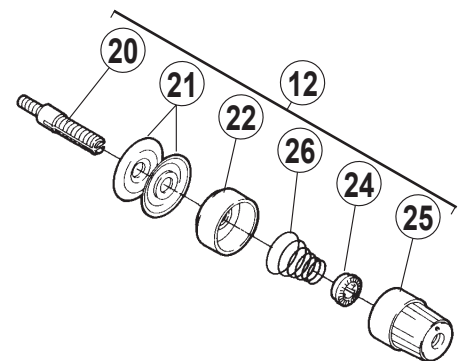
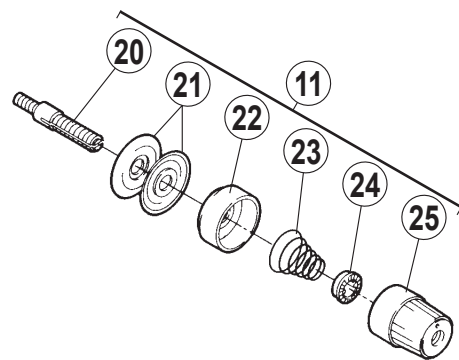
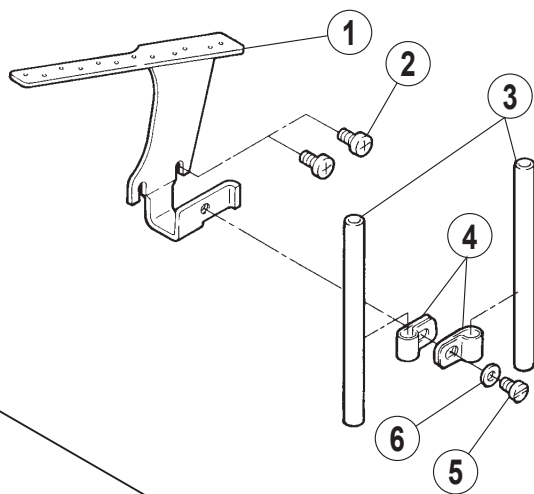
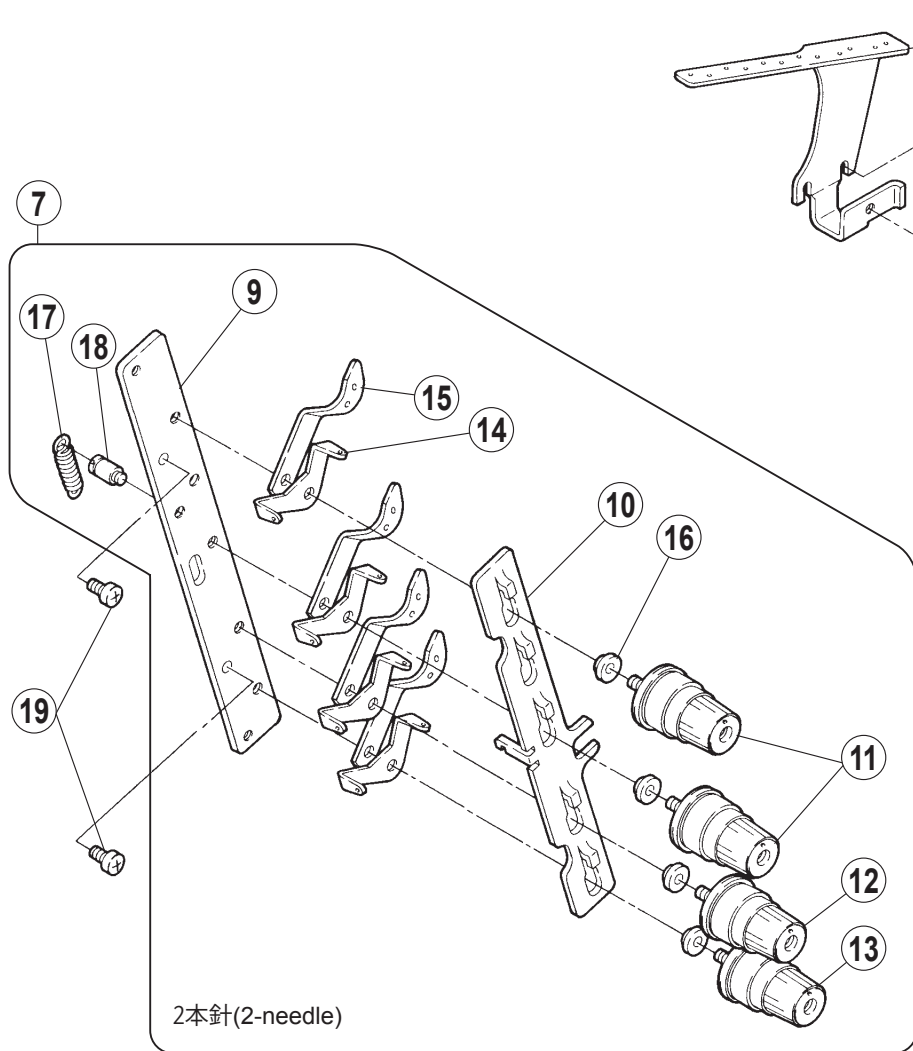

## 糸調子機構

## THREAD TENSION MECHANISM

REF.NO.	PART NO.	部品名称	DESCRIPTION	QT.
1	2540080	糸道	THREAD GUIDE	1
2	007019A0	平ネジ /M4 × 8	SCREW	2
3	1921200	パイプ	PIPE	2
4	2061150	ブラケット	BRACKET	2
5	007018A0	平ネジ /M4 × 6	SCREW	1
6	3034480	座金	WASHER	1
7	254023C9T0	テンション (組)	TENSION CONTROL MECHANISM	1
8	254023E9T0	テンション (組)	TENSION CONTROL MECHANISM	1
9	2540190	ブラケット	BRACKET	1
10	2540210	糸緩め	THREAD RELEASER	1
11	263542A9T0	糸調子 (組)	TENSION SPRING ASSEMBLY	
12	263542B9T0	糸調子 (組)	TENSION SPRING ASSEMBLY	
13	263542C9T0	糸調子 (組)	TENSION SPRING ASSEMBLY	
14	2540200	糸道	THREAD GUIDE	
15	2062030	糸道	THREAD GUIDE	
16	2062020	スペーサー	SPACER	
17	3063010	引張りバネ	SPRING	1
18	0054470	段付ネジ /C5 × 3	SCREW	1
19	007019A0	平ネジ /M4 × 8	SCREW	2
20	001817-2A0	調子棒	SCREW STUD	1
21	2103190	調子皿	TENSION DISC	2
22	263544-TA0	受皿	CUP	1
23	2010370	圧縮バネ (強)	SPRING (HEAVY)	1
24	2084480	ラチェット	RATCHET	1
25	263543-TA0	調子ナット	NUT	1
26	2010860	圧縮バネ (中)	SPRING (MEDIUM)	1
27	2010680	圧縮バネ (弱)	SPRING (LIGHT)	1

\*空圧式上飾り糸切り付UTを除く

\*Except for UT with the pneumatic top cover thread trimmer.

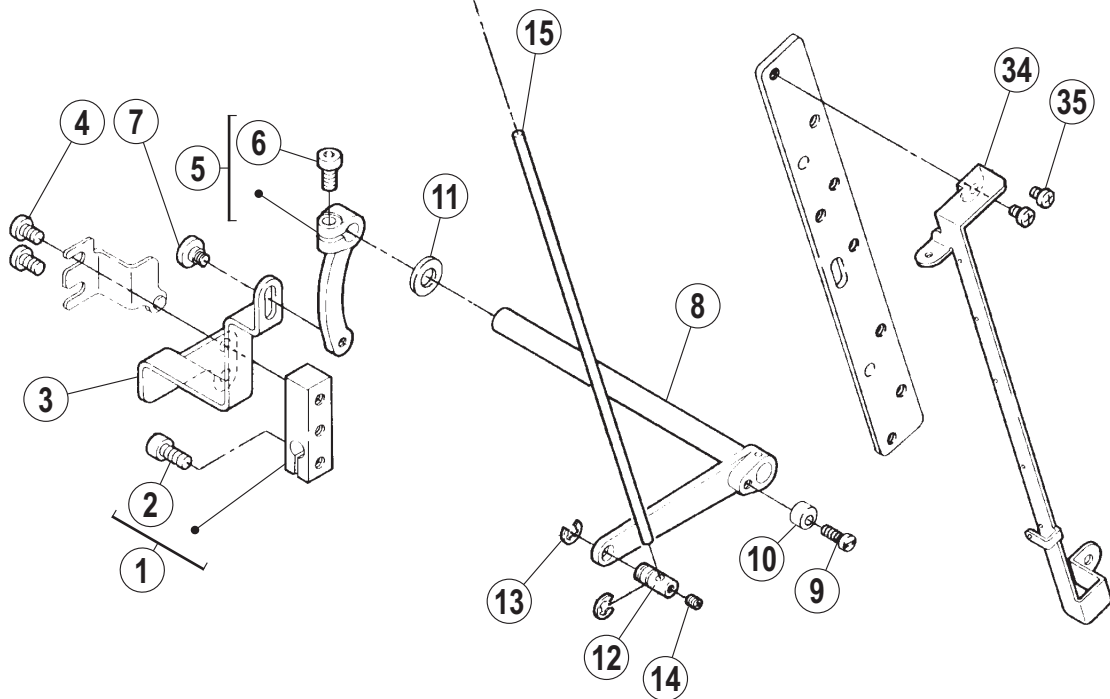
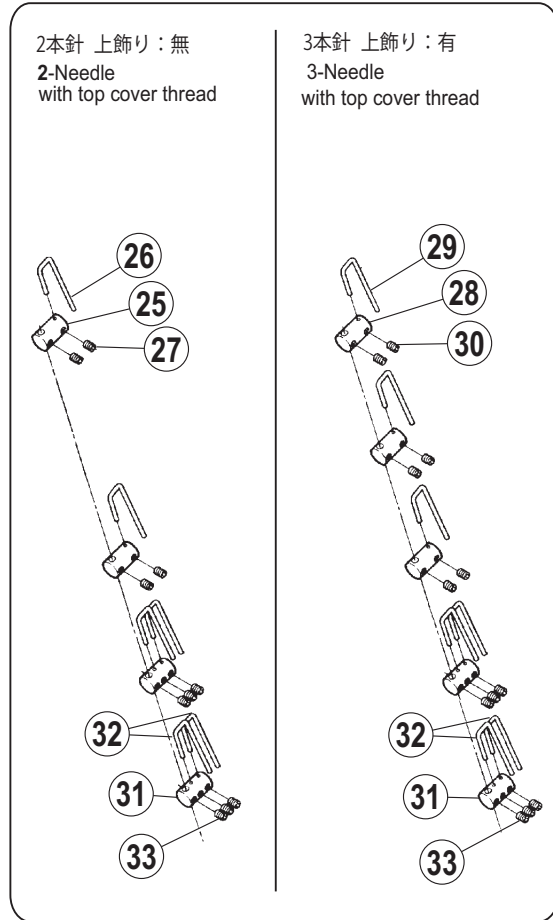
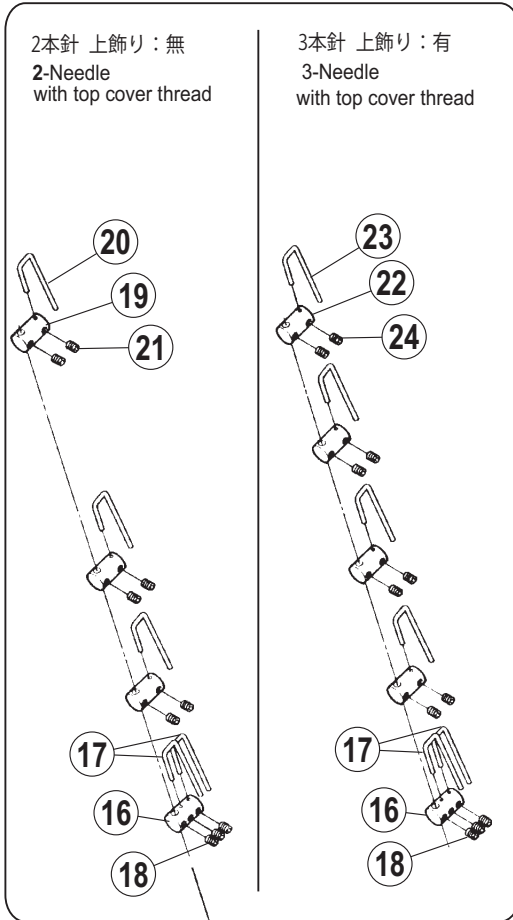



## 糸緩め機構

## THREAD RELEASER MECHANISM

REF.NO.	PART NO.	部品名称	DESCRIPTION	QT.
1	350203-920	クランク	CRANK	1
2	0045310	六角穴ボルト /M5 × 12	BOLT	1
3	3502040	レバー	LEVER	1
4	0070270	平ネジ /M5 × 8	SCREW	2
5	350038-920	クランク (組)	CRANK ASSEMBLY	1
6	0045310	六角穴ボルト /M5 × 12	BOLT	1
7	0070660	段付ネジ /M4	SCREW	1
8	350039-910	レバー軸	LEVER SHAFT ASSEMBLY	1
9	2540220	カラー	COLLAR	1
10	002133-10	平ネジ /C5 × 12.5	SCREW	1
11	2028680	座金	WASHER	1
12	3500430	ホルダー	HOLDER	1
13	2009830	止メ輪	RING	2
14	0045540	止ネジ /M3 × 3	SCREW	1
15	3500420	平行ピン	PIN	1
16	3500470	ホルダー	HOLDER	1
17	3500450	糸緩め	THREAD RELEASER	2
18	0045540	止ネジ /M3 × 3	SCREW	3
19	3500460	ホルダー	HOLDER	1
20	3500450	糸緩め	THREAD RELEASER	1
21	0045540	止ネジ /M3 × 3	SCREW	2
22	3500460	ホルダー	HOLDER	3
23	3500450	糸緩め	THREAD RELEASER	3
24	0045540	止ネジ /M3 × 3	SCREW	6
25	3500460	ホルダー	HOLDER	4
26	3500450	糸緩め	THREAD RELEASER	4
27	0045540	止ネジ /M3 × 3	SCREW	8
28	3500460	ホルダー	HOLDER	5
29	3500450	糸緩め	THREAD RELEASER	5
30	0045540	止ネジ /M3 × 3	SCREW	10
31	3500460	ホルダー	HOLDER	2
32	3500450	糸緩め	THREAD RELEASER	4
33	0045540	止ネジ /M3 × 3	SCREW	6
34	2540180	糸道板	THREAD GUIDE PLATE	1
35	007017A0	平ネジ /M4 × 5	SCREW	2

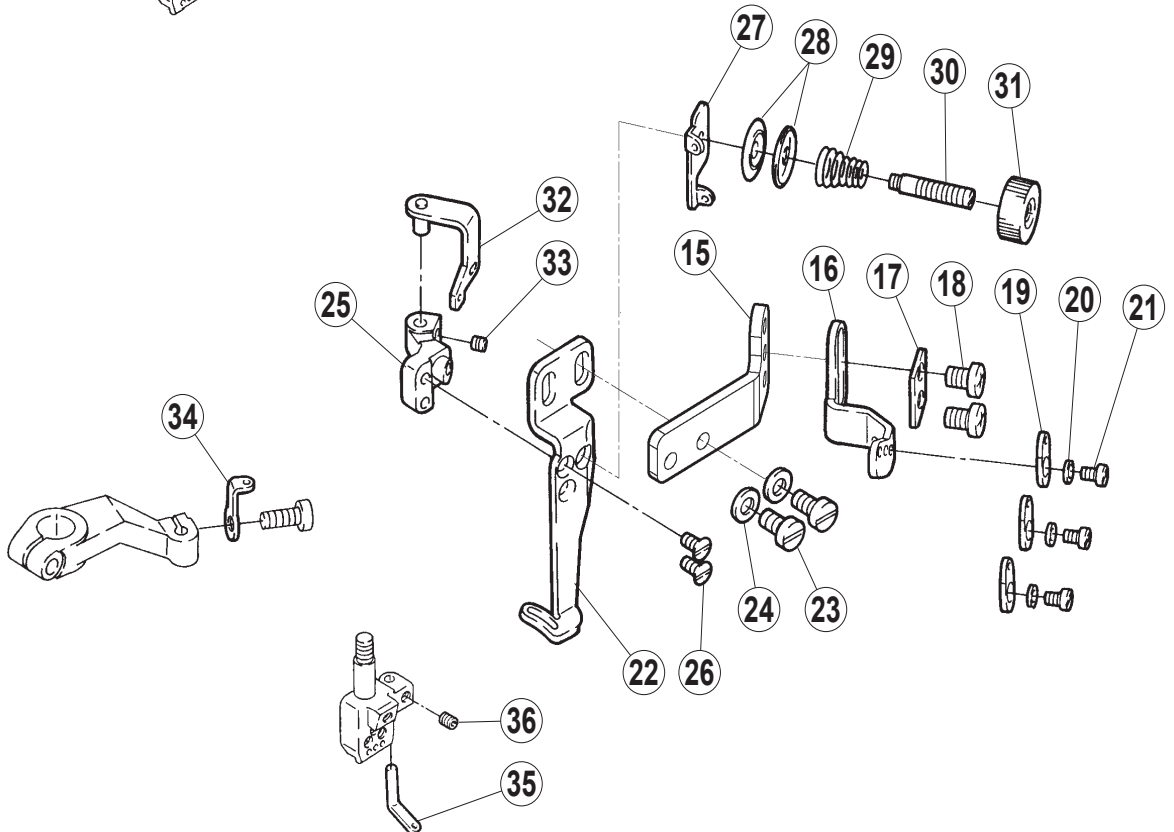
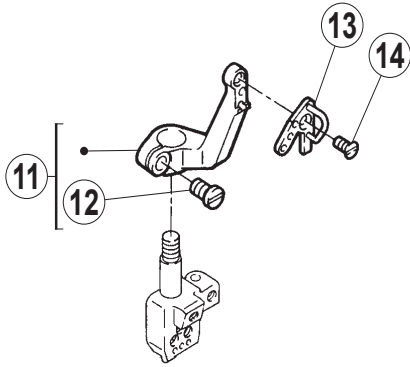
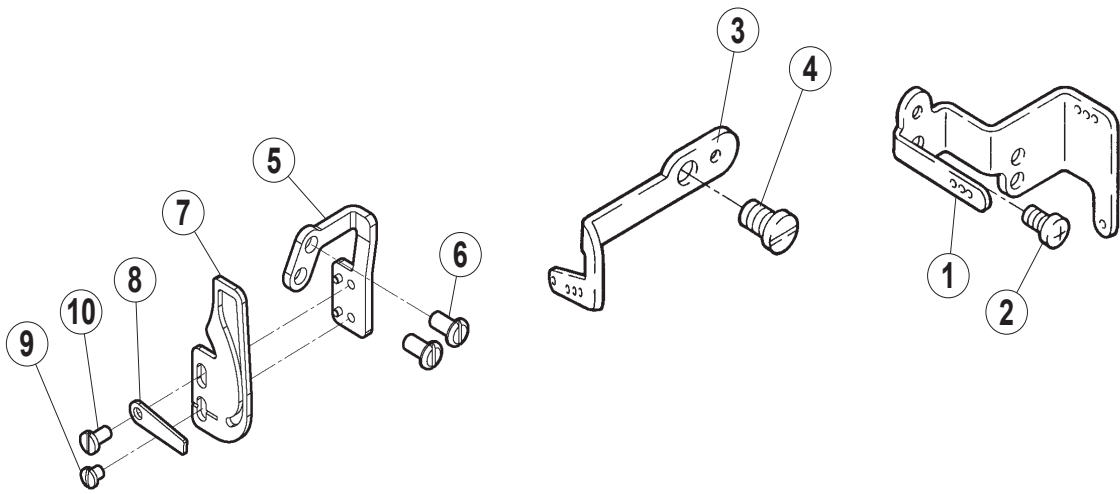

## 針糸・飾り糸機構

## NEEDLE &amp; SPREADER THREAD HANDLING

REF.NO.	PART NO.	部品名称	DESCRIPTION	QT.
1	2635280	糸道	THREAD GUIDE	1
2	007019A0	十字穴ナベ小ネジ /M4 × 8	SCREW	1
3	2635270	糸道	THREAD GUIDE	1
4	0070520	平ネジ /M6 × 10	SCREW	1
5	8C079400000	ブラケット	BRACKET	1
6	0070820	平ネジ /M4 × 8	SCREW	1
7	2635170	糸繰り	THREAD TAKE-UP	1
8	2635540	糸受け	THREAD SUPPORT	1
9	0071540	平ネジ /M3 × 3.5	SCREW	1
10	0070620	平ネジ /M3 × 6	SCREW	1
11	263518-920	ブラケット	BRACKET	1
12	0070541	平ネジ /M3.5 × 6	SCREW	1
13	263519-910	糸道 (組)	THREAD GUIDE (ASSY.)	1
14	0071190	皿ネジ /M2 × 5	SCREW	1
15	8C087500000	ブラケット	BRACKET	1
16	2635230	糸道	THREAD GUIDE	1
17	210955A0	座金	WASHER	1
18	007018A0	平ネジ /M4 × 6	SCREW	2
19	2635240	糸道	THREAD GUIDE	3
20	2405740	座金	WASHER	3
21	0070310	平ネジ /M2.5 × 4	SCREW	3
22	2635250	糸道	THREAD GUIDE	1
23	0070200	平ネジ /M4 × 10	SCREW	2
24	3034480	座金	WASHER	2
25	2635260	ブラケット	BRACKET	1
26	0070410	皿ネジ /M3 × 6	SCREW	2
27	2635520	糸道	THREAD GUIDE	1
28	1371080	調子皿	TENSION DISC	2
29	2113880	圧縮バネ	SPRING	1
30	0071671	段付ネジ /M3	SCREW	1
31	2750340	ツマミ	KNOB	1
32	263529-910	糸道 (組)	THREAD GUIDE (ASSY.)	1
33	0045540	止ネジ /M3 × 3	SCREW	1
34	2635530	糸道	THREAD GUIDE	1
35	2535110	糸道	THREAD GUIDE	1
36	0045540	止ネジ /M3 × 3	SCREW	1

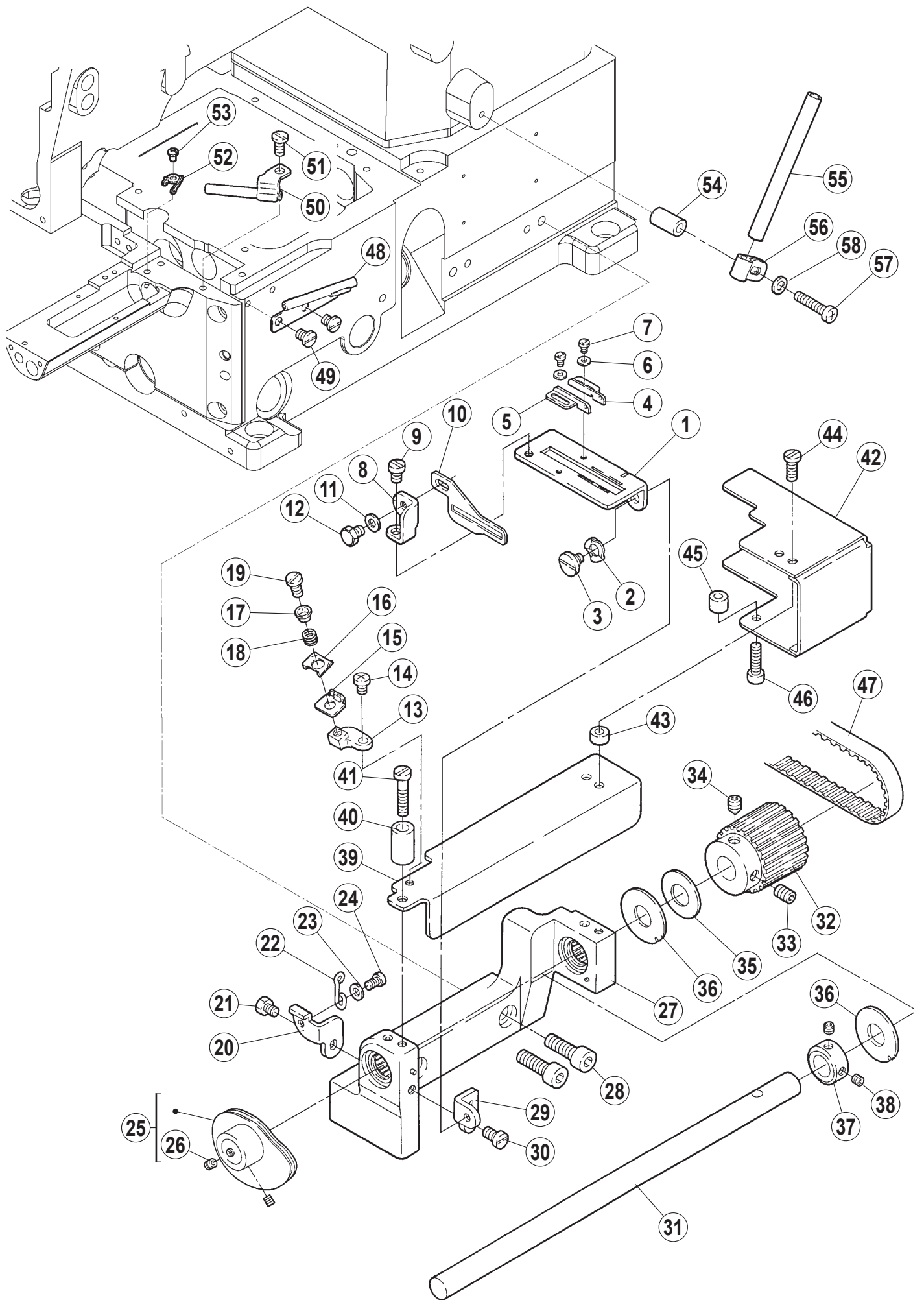

## 下糸繰り機構

## LOOPER THREAD HANDLING

REF.NO.	PART NO.	部品名称	DESCRIPTION	QT.
1	2536810	ブラケット	BRACKET	1
2	2103070	波板座金	WASHER	1
3	0070660	段付ネジ/M4	SCREW	1
4	253534A0	下糸道 (右)	LOOPER THREAD GUIDE (RIGHT)	1
5	253533D0	糸道	THREAD GUIDE	1
6	2105850	座金	WASHER	2
7	0070310	平ネジ/M2.5 × 6	SCREW	2
8	2536320	ブラケット	SET PLATE	1
9	0071960	平ネジ/M4 × 4	SCREW	1
10	2536800	糸案内	THREAD GUIDE	1
11	3034480	座金	WASHER	1
12	0043250	六角ボルト/M4 × 6	BOLT	1
13	2536760	小調子台	THREAD RETAINER BRACKET	1
14	007018A0	平ネジ/M4 × 6	SCREW	1
15	2125030	小調子台	THREAD RETAINER BRACKET	1
16	2125040	小調子皿	TENSION DISC	1
17	2107500	小調子皿案内	GUIDE	1
18	2107510	圧縮バネ	SPRING	1
19	0070820	平ネジ/M4 × 8	SCREW	1
20	2536351	ブラケット	SET PLATE	1
21	0043250	六角ボルト/M4 × 6	BOLT	1
22	2103060	線細工バネ	SPRING	1
23	1379060	座金	WASHER	1
24	0070120	平小ネジ/M3.5 × 6	SCREW	1
25	253689-910	下糸繰り (組)	THREAD TAKE-UP ASSEMBLY	1
26	0045430	止ネジ/M4 × 4	SCREW	2
27	253625-9P0	ブラケット (組)	BRACKET ASSEMBLY	1
28	0045030	六角穴ボルト/M6 × 20	BOLT	2
29	2536360	ブラケット	SET PLATE	1
30	0070190	平ネジ/M4 × 8	SCREW	1
31	2536710	軸	SHAFT	1
32	2536230	ギヤ	GEAR	1
33	0045480	止ネジ/M6 × 8	SCREW	1
34	0045550	止ネジ/M6 × 8	SCREW	1
35	2402790	座金	WASHER	1
36	2402780	座金	WASHER	2
37	2403080	カラー	COLLAR	1
38	0045430	止ネジ/M4 × 4	SCREW	2
39	2536401	カバー	COVER	1
40	2403320	スペーサー	SPACER	1
41	0072130	平ネジ/M4 × 16	SCREW	1
42	2536740	タイミングベルトカバー	BELT COVER	1
43	2403210	スペーサー	SPACER	1
44	0070210	平ネジ/M4 × 12	SCREW	1
45	2405600	スペーサー	SPACER	1
46	0045290	六角穴ボルト/M4X16	BOLT	1
47	253641A0	タイミングベルト	TIMING BELT	1
48	253685-910	糸道パイプ (組)	THREAD TUBE	1
49	0071430	平ネジ/M4 × 5.5	SCREW	2
50	8C081100000	糸道パイプ (組)	THREAD TUBE	1
51	0070820	平ネジ/M4 × 8	SCREW	1
52	8C080800000	糸道	THREAD GUIDE	1
53	007018A0	平ネジ/M4 × 6	SCREW	1
54	2403320	スペーサー	SPACER	1
55	2536790	パイプ	PIPE	1
56	2061150	ブラケット	BRACKET	1
57	007025A0	平ネジ/M4 × 20	SCREW	1
58	3034480	座金	WASHER	1

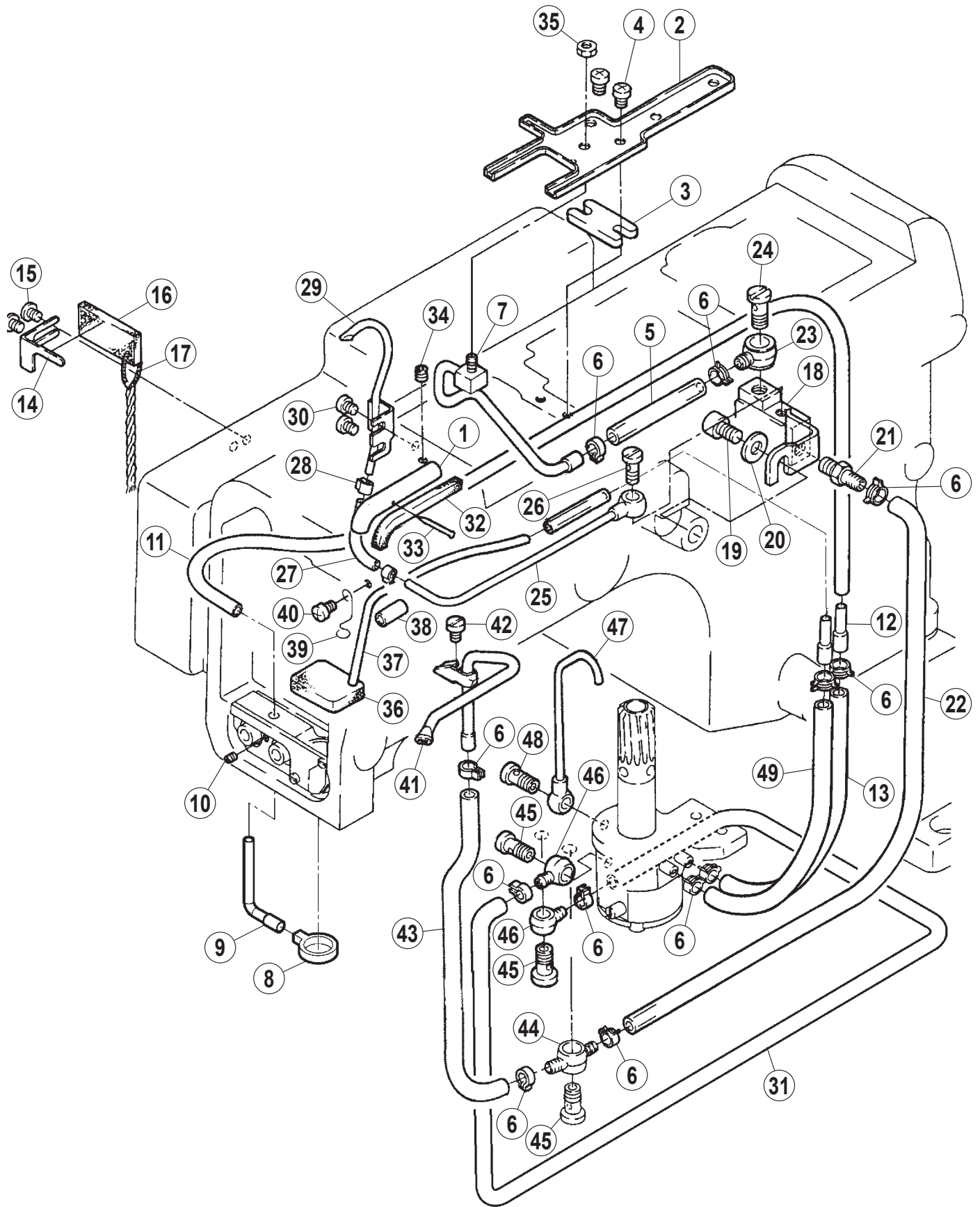

## 給油機構(1)

## LUBRICATION MECHANISM (1)

REF.NO.	PART NO.	部品名称	DESCRIPTION	QT.
1	255003A0	給油パイプ	PIPE	1
2	2551120	油受ケ	OIL RELEASE PLUG	1
3	2135080	スペーサ	SPACER	1
4	007019A0	十字穴ナベ小ネジ /M4X8	SCREW	2
5	2403340	チューブ	TUBE	1
6	2021990	クランプ	CLAMP	12
7	255097-910	噴油管	OIL SPLASH PIPE	1
8	2551191	フェルト	FELT	1
9	2551381	パイプ	PIPE	1
10	0045350	六角穴止ネジ /M3X4	SCREW	1
11	2405690	チューブ	TUBE	1
12	2550380	継手	JOINT	1
13	2068400	チューブ	TUBE	1
14	2551240	ラッチ	LATCH	1
15	0071430	ナベ小ネジ /M4X5.5	SCREW	2
16	2551250	フェルト	FELT	1
17	2121860	給油紐	OIL WICK	1
18	255129-910	油配分器	OIL DISTRIBUTOR	1
19	0045180	六角穴ボルト /M6X10	BOLT	1
20	3033350	座金	WASHER	1
21	2041960	継手	JOINT	1
22	2405320	チューブ	TUBE	1
23	2001360	継手	JOINT	1
24	2001520	継手ネジ	JOINT SCREW	1
25	255135-910	パイプ	PIPE	1
26	2550370	継手ネジ	JOINT SCREW	1
27	2401440	チューブ	TUBE	1
28	2551370	クランプ	CLAMP	2
29	255132-910	噴油管	OIL DISTRIBUTOR	1
30	007017A0	十字穴ナベ小ネジ /M4X5	SCREW	2
31	2401350	チューブ	TUBE	1
32	2401360	フェルト	FELT	1
33	2107660	止ピン	PIN	1
34	0045140	止ネジ /M5 × 5	SCREW	1
35	0048210	六角ナット /M4	NUT	1
36	2550210	フェルト	FELT	1
37	2550390	パイプ	PIPE	1
38	2401430	チューブ	TUBE	1
39	2550050	ラッチ	LATCH	1
40	007018A0	平ネジ /M4 × 6	SCREW	1
41	255094-910	噴油管	OIL SPLASH PIPE	1
42	007018A0	平ネジ /M4 × 6	SCREW	1
43	200140A0	チューブ	OIL TUBE	1
44	2551230	継手	JOINT	1
45	2001520	継手ネジ	JOINT SCREW	3
46	2001360	継手	JOINT	2
47	255035-910	パイプ	PIPE	1
48	2550370	継手ネジ	JOINT SCREW	1
49	2400060	チューブ	TUBE	1

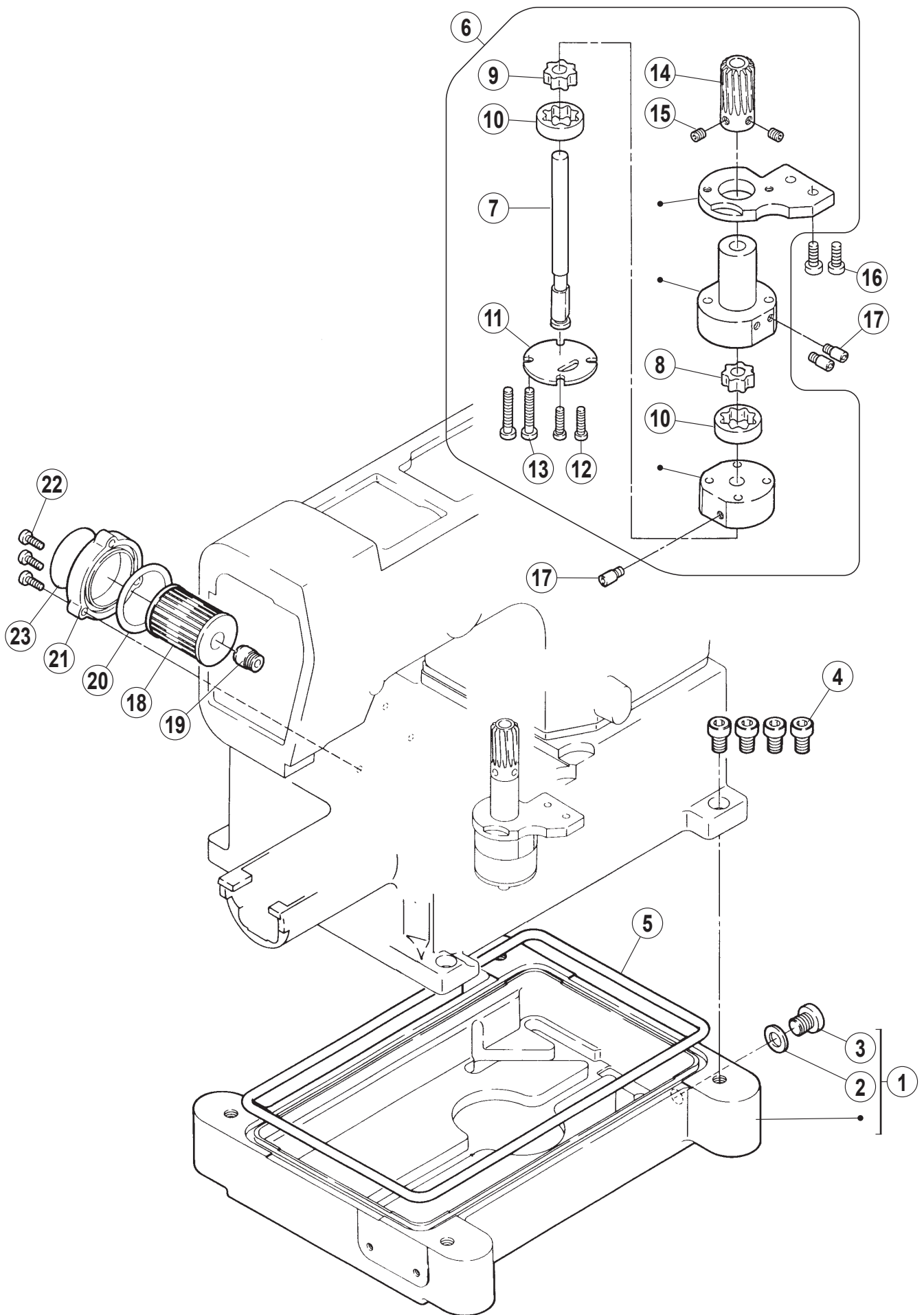



## 給油機構(2)

## LUBRICATION MECHANISM (2)

REF.NO.	PART NO.	部品名称	DESCRIPTION	QT.
1	2550410	オイルパン (組)	OIL RESERVOIR ASSEMBLY	1
2	202287A0	座金	WASHER	1
3	005138B0	平ネジ /H11 × 12	SCREW	1
4	0045040	六角穴ボルト /M8 × 20	BOLT	4
5	2551440	Oリング	O RING	1
6	255091D910	ポンプ (組)	OIL PUMP ASSY.	1
7	2550240	軸	SHAFT	1
8	2550250	ローター	ROTOR	1
9	2550260	ローター	ROTOR	1
10	2550270	ローター	ROTOR	2
11	2550280	カバー	COVER	1
12	0070260	平小ネジ /M4X25	SCREW	2
13	0071050	平小ネジ /M4X40	SCREW	2
14	2550190	ウームホイール	WORM WHEEL	1
15	0045140	六角穴止ネジ /M5X5	SCREW	2
16	0045310	六角穴ボルト /M5 × 12	BOLT	2
17	2550930	継手ネジ	JOINT SCREW	3
18	2062330	エレメント	OIL FILTER	1
19	2102000	ブラケット /フィルタ	OIL FILTER BRACKET	1
20	2064310	Oリング	O RING	1
21	210201-PD1	蓋	COVER	1
22	007021A0	平ネジ /M4 × 12	SCREW	3
23	9A30020	フィルタシール	FILTER SEAL	1

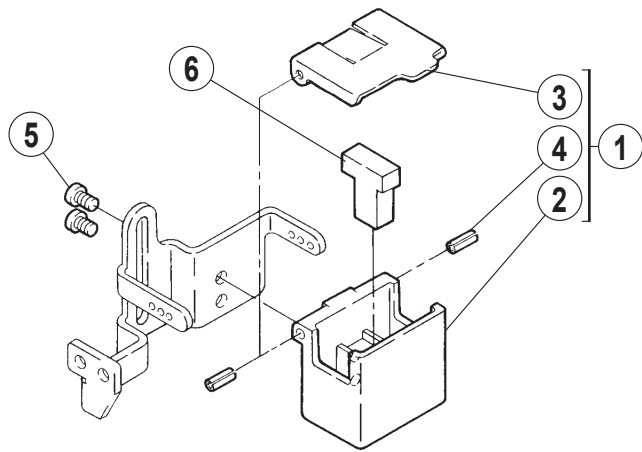

## HR 装置

## HR DEVICE

REF.NO.	PART NO.	部品名称	DESCRIPTION	QT.
1	207065-9P0	シリコンタンク上 (組)	SILICONE OIL RESERVOIR (UPPER) ASSEMBLY	1
2	207066-PD0	シリコンタンク (上)	SILICONE OIL RESERVOIR (UPPER)	1
3	207067-PD0	蓋	CAP	1
4	2067810	スプリングピン	SPRING PIN	2
5	0050530	平ネジ /C4 × 4.8	SCREW	2
6	2070680	フェルト	FELT	1

附属品に梱入  
Put in accessory

1 2 × 4

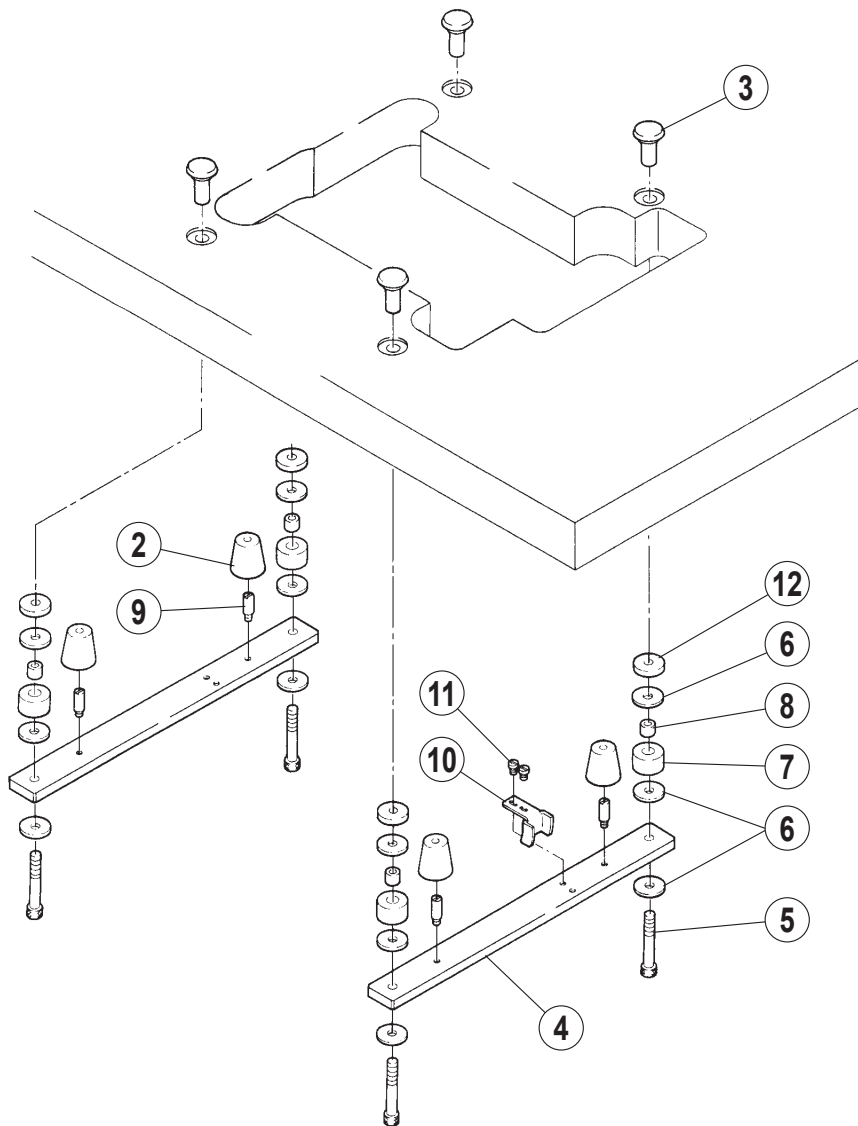

附属品に梱入  
Put in accessory

13 14 × 4

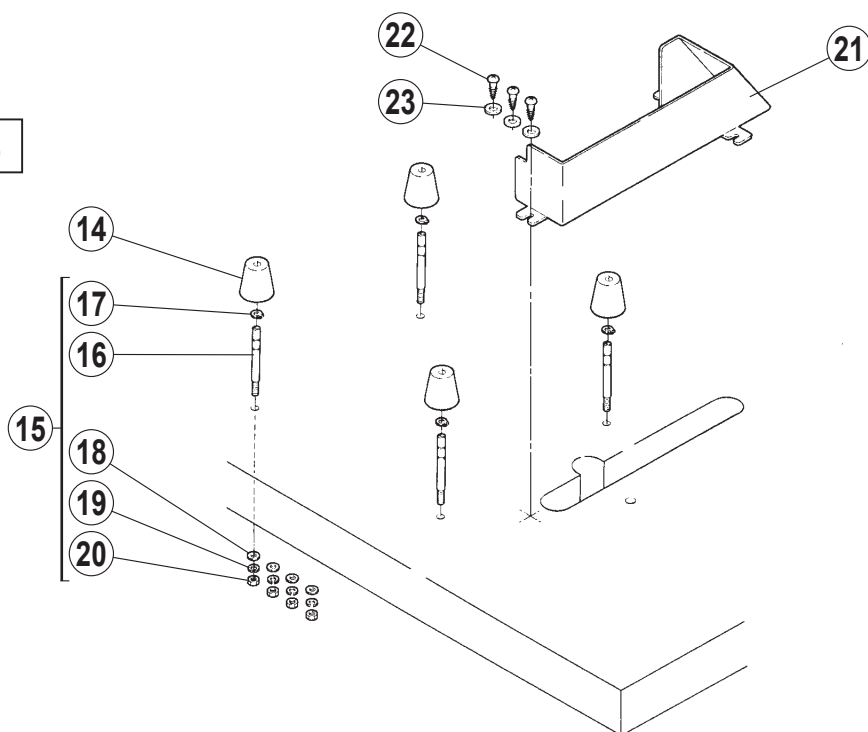

## 据付附属品

## INSTALLATIONS

REF.NO.	PART NO.	部品名称	DESCRIPTION	QT.
1	0090160	クッションゴム (セット)	CUSHION RUBBER (SET)	1
2	2063380	クッションゴム	CUSHION RUBBER	4
3	2063360	半沈用ナット /M8	NUT	4
4	2590000	据付台	REST BOARD	2
5	0045120	六角穴ボルト /M8 × 55	BOLT	4
6	2063370	座金	WASHER	12
7	2057640	防振ゴム	CUSHION RUBBER	4
8	2057650	ライナー	LINER	4
9	0070930	ピン付ネジ /M5	SCREW	4
10	2063290	鎖案内	TREADLE CHAIN GUIDE	1
11	0070270	平ネジ /M5 × 8	SCREW	2
12	2054670	スペーサー	SPACER	4
13	0090160	クッションゴム (セット)	CUSHION RUBBER (SET)	1
14	2063380	クッションゴム	CUSHION RUBBER	4
15	0090320	ネジ (セット)	SCREW (SET)	1
16	2070730	段付ネジ /C10	SCREW	4
17	2070740	止メ輪	RING	4
18	2007280	座金	WASHER	4
19	2020450	バネ座金	SPRING WASHER	4
20	0050200	六角ナット /C10	NUT	4
21	259003ATB0	ベルトガード	BELT GUARD	1
22	0049060	木ネジ	SCREW	3
23	3033350	座金	WASHER	3



## 糸立台

## THREAD STAND

REF.NO.	PART NO.	部品名称	DESCRIPTION	QT.
1	000100-9P0	糸立て(組) (6本立)	THREAD STAND ASSY.(6-SPOOL)	1
2	000100A9P0	糸立て(組) (5本立)	THREAD STAND ASSY.(5-SPOOL)	1
3	000101-PA0	スタンド棒 (上)	COLUMN PIPE (UPPER)	1
4	000102-PA0	スタンド棒 (下)	COLUMN PIPE (LOWER)	1
5	0001030	ジョイント	JOINT	1
6	004066-HU0	ネジ/M5×14	SCREW	2
7	004067-HU0	六角ナット/M5	NUT	2
8	000104-PA0	ブラケット (3本立)	BRACKET (3-SPOOL)	1
9	000104APA0	ブラケット (2本立)	BRACKET (2-SPOOL)	1
10	0001160	ホルダー	HOLDER	2
11	004068-HU0	ネジ/M6×16	SCREW	2
12	0001050	糸立棒	SPOOL PIN	5
13	303067A0	バネ座金	SPRING WASHER	5
14	004067-HU0	六角ナット/M5	NUT	5
15	000106-PA0	受皿	SPOOL TRAY	5
16	0001070	ウレタン	SPOOL MAT	5
17	000108-PA0	揺れ止め	SPOOL RETAINING FIN	5
18	000109-PA0	ブラケット	BRACKET	1
19	0041130	ネジ/M4×20	SCREW	1
20	0048030	六角ナット/M5	NUT	1
21	0001100	糸道棒	THREAD GUIDE BAR	1
22	004065-HU0	ネジ/M4×25	SCREW	1
23	0048030	六角ナット/M5	NUT	1
24	000111-PA0	ブラケット	BRACKET	1
25	004065-HU0	ネジ/M4×25	SCREW	1
26	0048030	六角ナット/M5	NUT	1
27	0001120	糸道棒 (6本立)	THREAD GUIDE BAR (6-SPOOL)	1
28	000112A0	糸道棒 (5本立)	THREAD GUIDE BAR (5-SPOOL)	1
29	004065-HU0	ネジ/M4×25	SCREW	1
30	0048030	六角ナット/M5	NUT	1
31	000104-PA0	ブラケット (3本立)	BRACKET (3-SPOOL)	1
32	000104APA0	ブラケット (2本立)	BRACKET (2-SPOOL)	1
33	0001160	ホルダー	HOLDER	2
34	004068-HU0	ネジ/M6×16	SCREW	2
35	0001130	糸道	THREAD GUIDE	5
36	0001140	キャップ	ROD CAP	1
37	0001150	座金	WASHER	2
38	0001170	バネ座金	SPRING WASHER	1
39	007370-HU0	六角ナット/M16	NUT	1

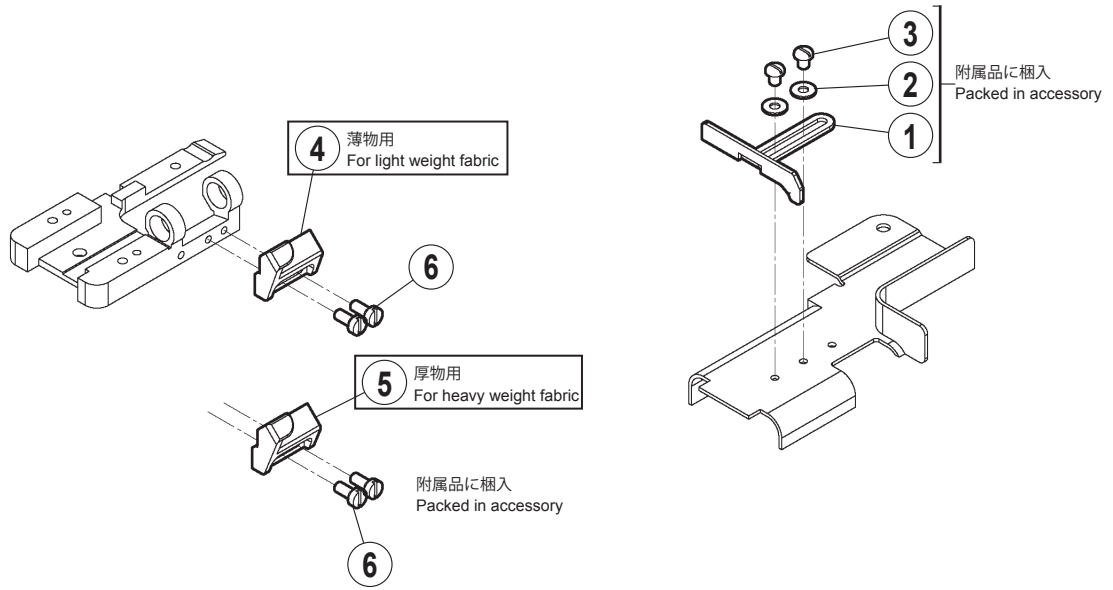



## 専用部品 (1)

## SPECIFIC PARTS (1)

REF.NO.	PART NO.	部品名称	DESCRIPTION	QT.
1	8C078100000	布案内	FABRIC GUIDE	1
2	2105850	座金	WASHER	2
3	0070780	平ネジ	SCREW	2
4	8C078900000	布案内 (左)	FABRIC GUIDE(LEFT)	1
5	8C079000000	布案内 (左)	FABRIC GUIDE(LEFT)	1
6	0070320	平ネジ /M2.5X6	SCREW	2

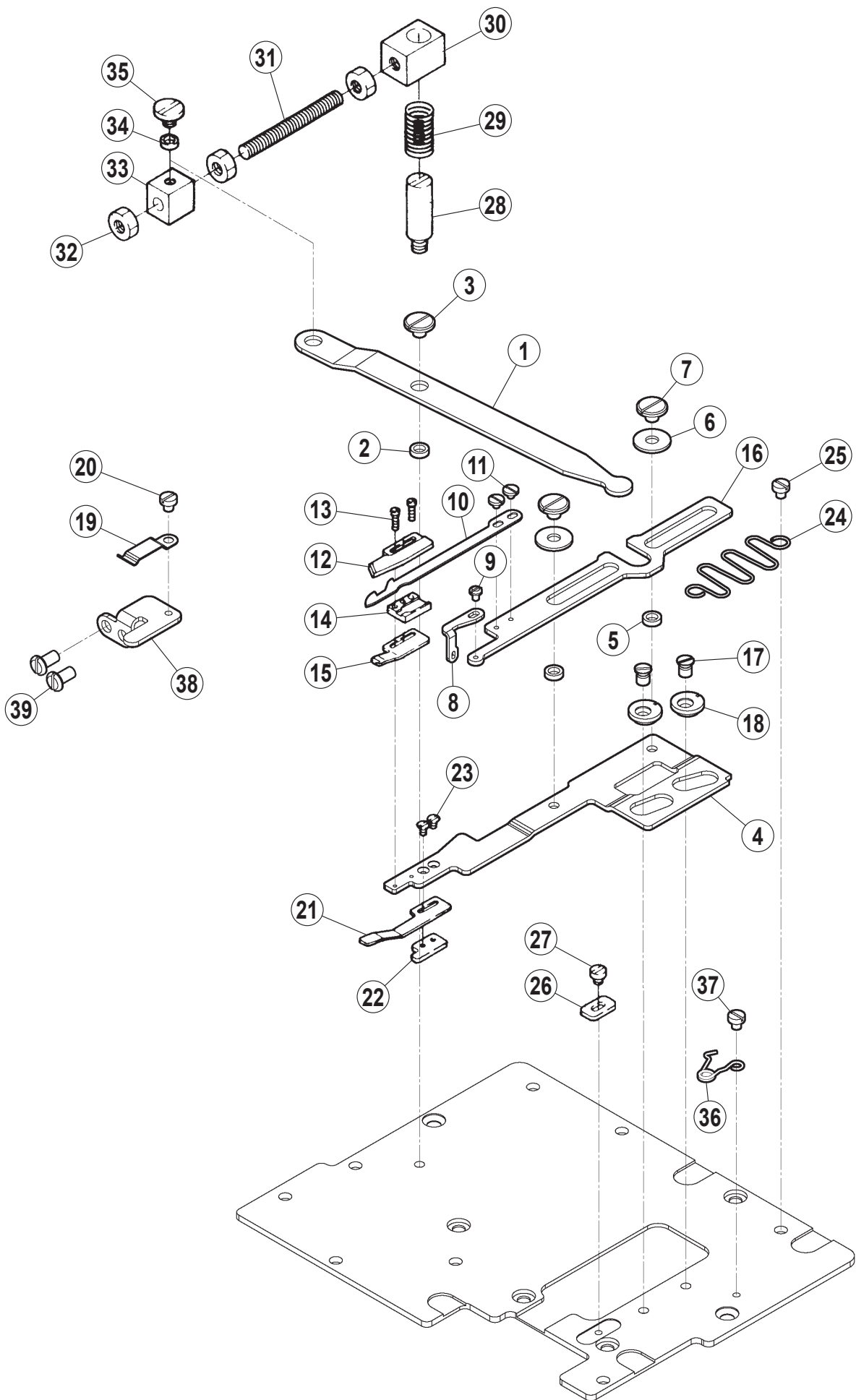

## 糸切り機構(1)

## THREAD TRIM MECHANISM(1)

REF.NO.	PART NO.	部品名称	DESCRIPTION	QT.
1	3502090	レバー	LEVER	1
2	3502230	座金	WASHER	1
3	0071340	平ネジ/M4×4	SCREW	1
4	8C080100000	下メス台	LOWERKNIFEHOLDER	1
5	3502230	座金	WASHER	2
6	2401040	座金	WASHER	2
7	0071340	平ネジ/M4×4	SCREW	2
8	8C080700000	糸道	THREADGUIDE	1
9	0071200	平ネジ/M2×3	SCREW	1
10	8C081200000	下メス	LOWERKNIFE	1
11	0071350	平ネジ/M2×2.3	SCREW	2
12	3502180	上メス	UPPERKNIFE	1
13	0073680	平ネジ/M1.6×6	SCREW	2
14	3502170	案内/下メス	GUIDE/KNIFELOWER	1
15	3502150	板バネ	FLATSPRING	1
16	8C082000000	メス台案内(組)	GHIDEKNIFEHOLDEEASSEMBLY	1
17	0073800	平ネジ/M4×5.5	SCREW	2
18	3523660	エキセン	ECCENTRIC	2
19	8C080500000	板バネ	FLATSPRING	1
20	0070070	平ネジ/M3×3	SCRHW	1
21	3502160	板バネ	FLATSPRING	1
22	3502190	ブラケット	BRACKET	1
23	0070710	皿ネジ/M2×3	SCREW	2
24	8C080600000	線細工バネ	SPRING	1
25	0070070	平ネジ/M3×3	SCRW	1
26	3502270	座金	WASHER	1
27	0070070	平ネジ/M3x3	SCREW	1
28	3502000	ピン付ネジ	SCREW	1
29	2402550	圧縮バネ	SPRING	1
30	3502010	ブラケット	BRACKET	1
31	0047580	止ネジ/M5	SCREW	1
32	0048050	六角ナット/M5	NUT	3
33	3502020	ブラケット	BRACKET	1
34	3502230	座金	WASHER	1
35	0071340	平ネジ/M4×4	SCREW	1
36	8C087400000	線細工バネ	SPRING	1
37	0070070	平ネジ/M3x3	SCREW	1
38	8C082200000	ブラケット	BRACKET	1
39	0070820	平ネジ/M4X8	SCREW	2

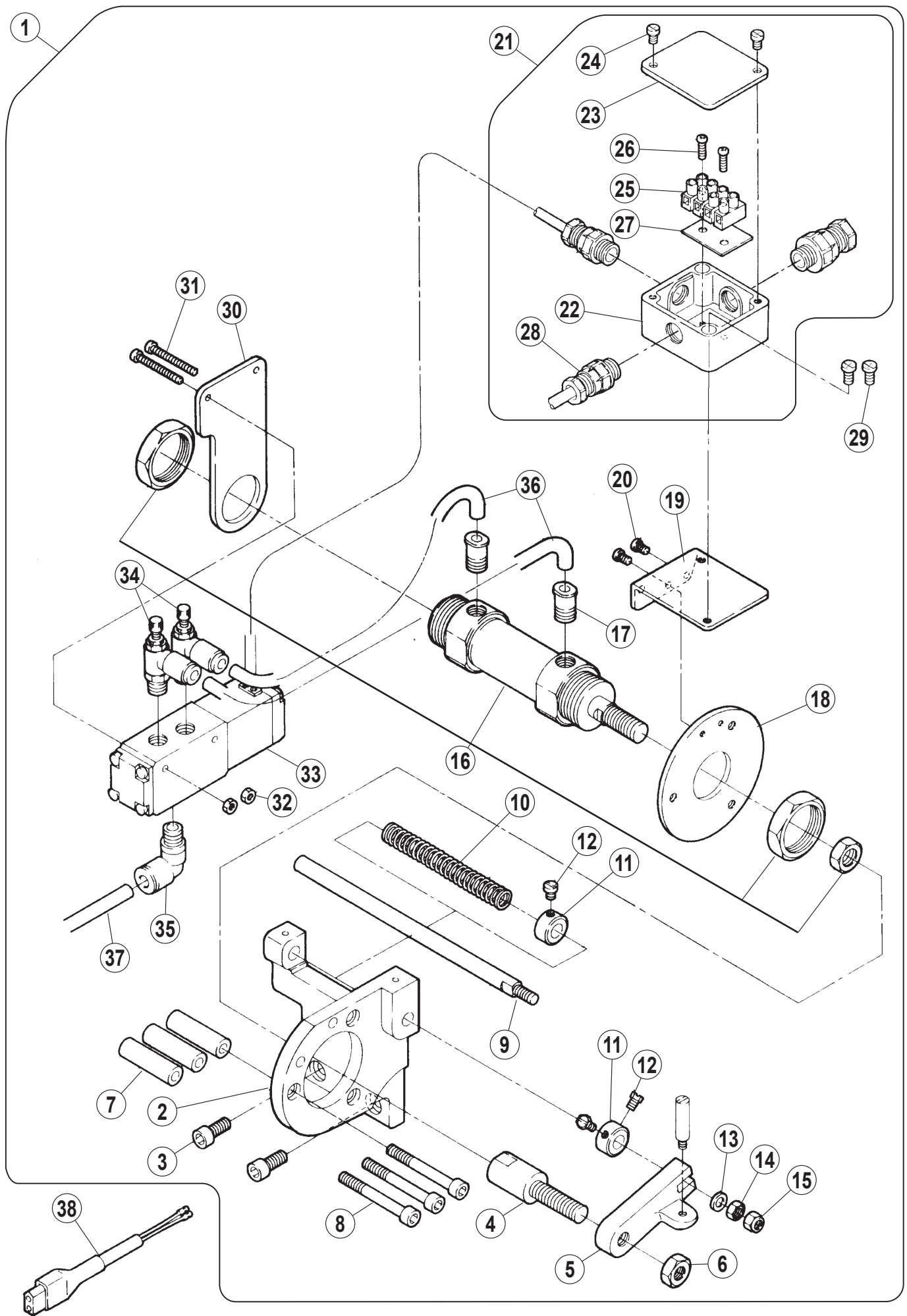

## 糸切り機構 (2)

## THREAD TRIM MECHANISM(2)

REF.NO.	PART NO.	部品名称	DESCRIPTION	QT.
1	350231-910	エアシリンダ (組)	AIR CYLINDER ASSEMBLY	1
2	350197-RA0	ブラケット	BRACKET	1
3	0045150	六角穴ボルト /M6 × 14	BOLT	2
4	3501860	ジョイント	JOINT	1
5	3501990	クランク	CRANK	1
6	0048080	六角ナット /M8	NUT	1
7	3501880	スペーサー	SPACER	3
8	0045610	六角穴ボルト /M5 × 45	BOLT	3
9	3500110	軸	SHAFT	1
10	2401300	圧縮バネ	SPRING	1
11	2016650	カラー	COLLAR	2
12	0050840	六角ネジ /C5 X 5.5	SCREW	3
13	2400620	座金	WASHER	1
14	0048200	六角ナット /M5	NUT	1
15	0070880	Uナット /M5	NUT	1
16	5130650	シリンダ	CYLINDER	1
17	6010950	継手	JOINT	2
18	3501870	ブラケット	BRACKET	1
19	3500500	ブラケット	BRACKET	1
20	0070090	平ネジ /M3 × 5	SCREW	2
21	750014-910	ターミナルボックス (組)	TERMINAL BOX ASSEMBLY	1
22	760149-KA0	ターミナルボックス本体	TERMINAL BOX	1
23	7601500	蓋 /ターミナルボックス	COVER	1
24	007018A0	十字穴ナベ小ネジ /M4 × 6	SCREW	2
25	7500150	端子台 (4 極)	TERMINAL BOARD	1
26	0040200	平ネジ /M2.5 × 12	SCREW	2
27	9A25190	表示板	INDICATION PLATE	1
28	7470060	コードブッシュ	BUSHING	3
29	007019A0	十字穴ナベ小ネジ /M4 × 8	SCREW	2
30	3502370	ブラケット	BRACKET	1
31	0045670	平ネジ /M3 × 40	SCREW	2
32	0048190	六角ナット /M3	NUT	2
33	562022-910	電磁弁	SOLENOID VALVE	1
34	5270090	スピードコントローラ	SPEED CONTROLLER	2
35	6010680	継手	JOINT	1
36	6000100	チューブ / Φ 6X140	TUBE	2
37	6001010	チューブ / Φ 6X1010	TUBE	1
38	742271-910	中継コード	RELAY CORD	1

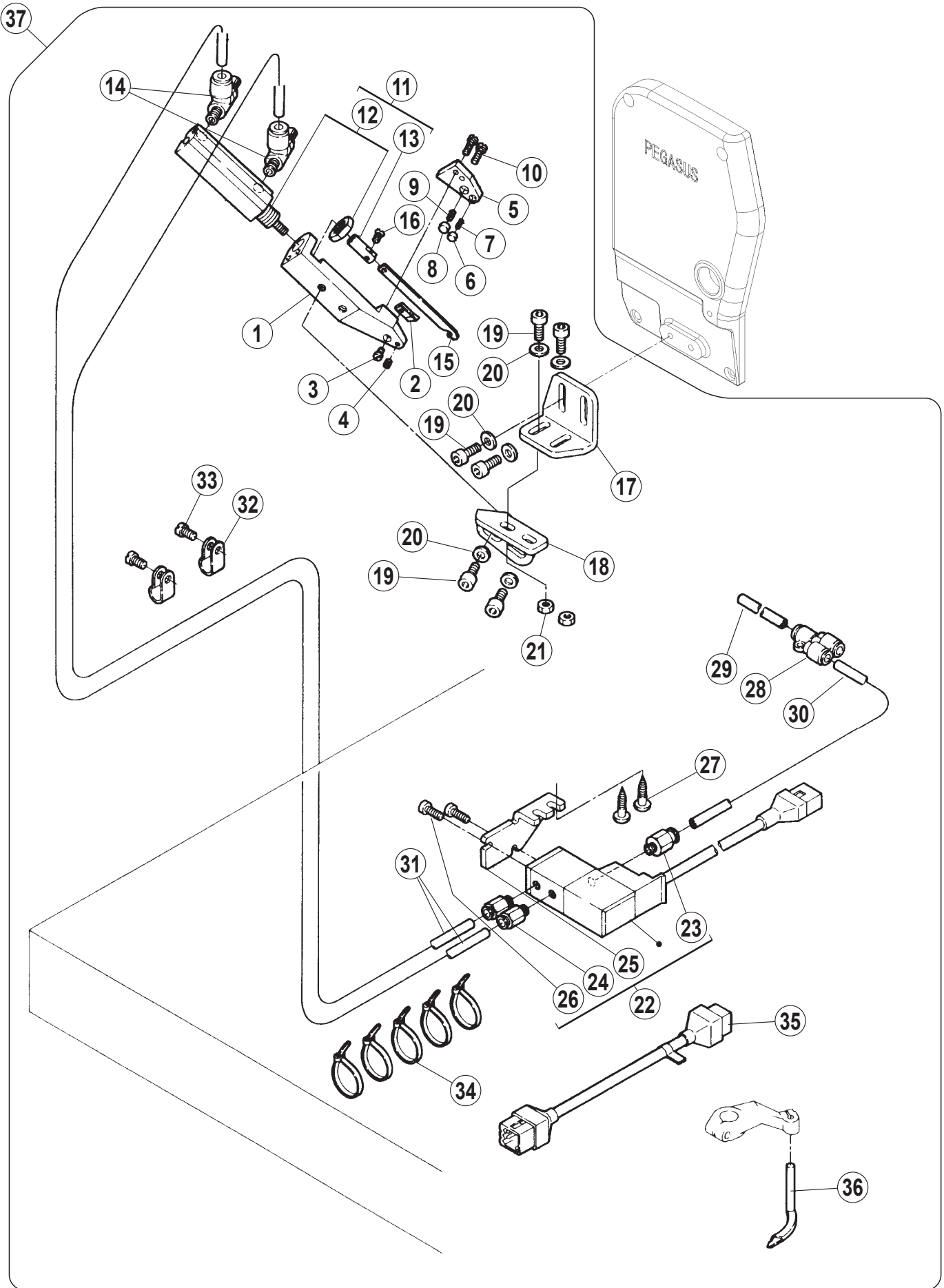

## 上飾り糸切り機構 (空圧式)

## TOP COVER THREAD TRIMMER MECHANISM (PNEUMATIC TYPE)

REF.NO.	PART NO.	部品名称	DESCRIPTION	QT.
1	3503190	フレーム	FRAME	1
2	3503250	固定メス	STATIONARY KNIFE	1
3	0071350	平ネジ /M2X2.3	SCREW	1
4	0045540	止ネジ /M3 × 3	SCREW	1
5	3503200	ホルダー	HOLDER	1
6	3503210	糸ツカミ	THREAD RETAINER	1
7	3503230	圧縮バネ	SPRING	1
8	3503220	メス押エ	KNIFE CLAMP	1
9	3503240	圧縮バネ	SPRING	1
10	0070330	平ネジ /M2.5 × 8	SCREW	2
11	513078-910	エアシリンダ (組)	AIR CYLINDER ASSEMBLY	1
12	5130820	エアシリンダ	CYLINDER	1
13	3503270	エアシリンダ先端	CYLINDER TIP	1
14	5270060	スピードコントローラ	SPEED CONTROLLER	2
15	3503260	可動メス	MOVABLE KNIFE	1
16	0071190	皿ネジ /M2 × 5	SCREW	1
17	3511760	ブラケット	BRACKET	1
18	3511770	ブラケット	BRACKET	1
19	0045240	六角穴ボルト /M4 × 10	BOLT	6
20	1670660	座金	WASHER	6
21	0048210	六角ナット /M4	NUT	2
22	562023A910	電磁弁 (組)	SOLENOID VALVE	1
23	6011150	継手	JOINT	1
24	6011070	継手	JOINT	2
25	3004760	ブラケット	BRACKET	1
26	0041040	平ネジ /M3 × 10	SCREW	2
27	0049110	木ネジ /4.1	SCREW	2
28	6011020	継手	JOINT	1
29	6000120	チューブ / φ 6 × 80	TUBE	1
30	6001000	チューブ / φ 6 × 400	TUBE	1
31	6000810	チューブ / φ 4 × 1400	TUBE	2
32	7480010	ナイロングリップ	NYLON GRIP	2
33	007019A0	平ネジ /M4 × 8	SCREW	2
34	7480020	束線バンド	BAND	5
35	742373-910	中継コード	RELAY CORD	1
36	257565A0	スプレッダー	SPREADER	1
37	350429-91Y0	上飾糸切りセット	THREAD TRIMMER COMPLETE	1

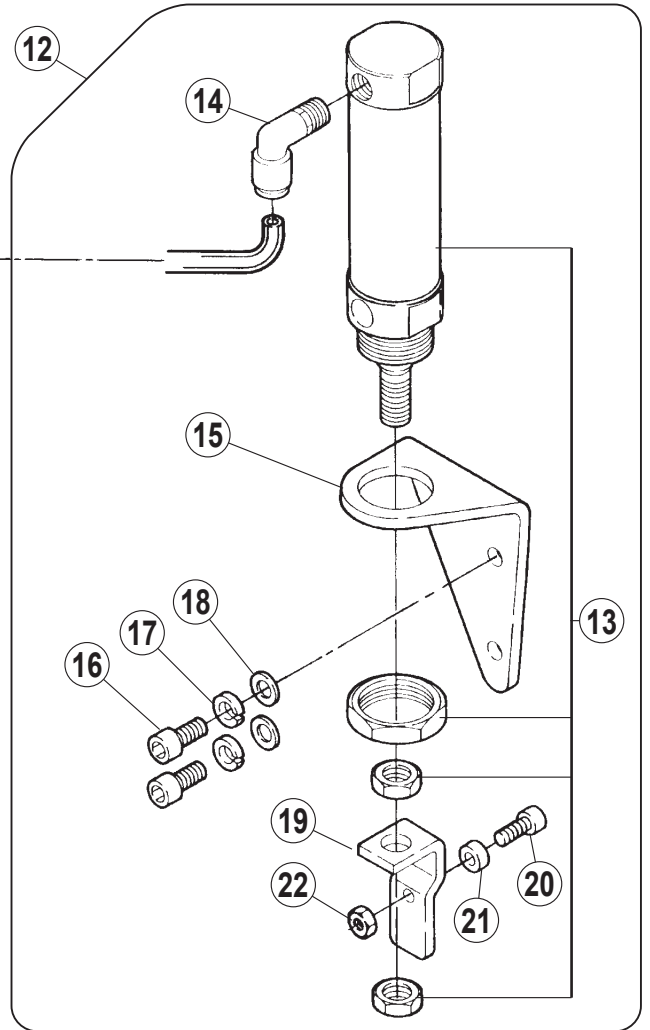
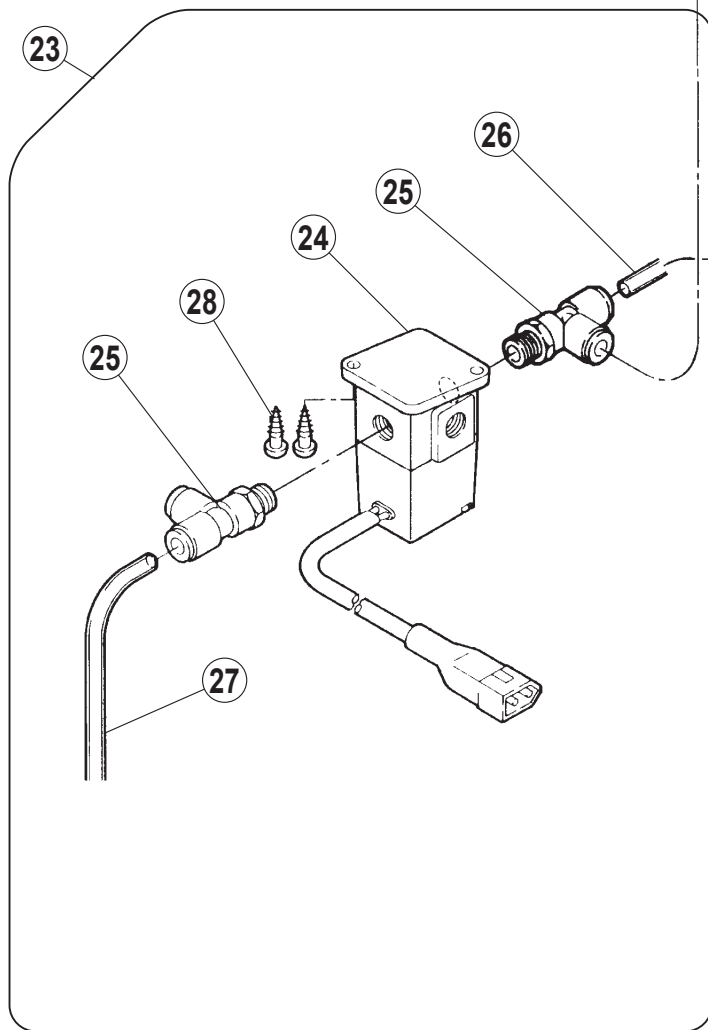
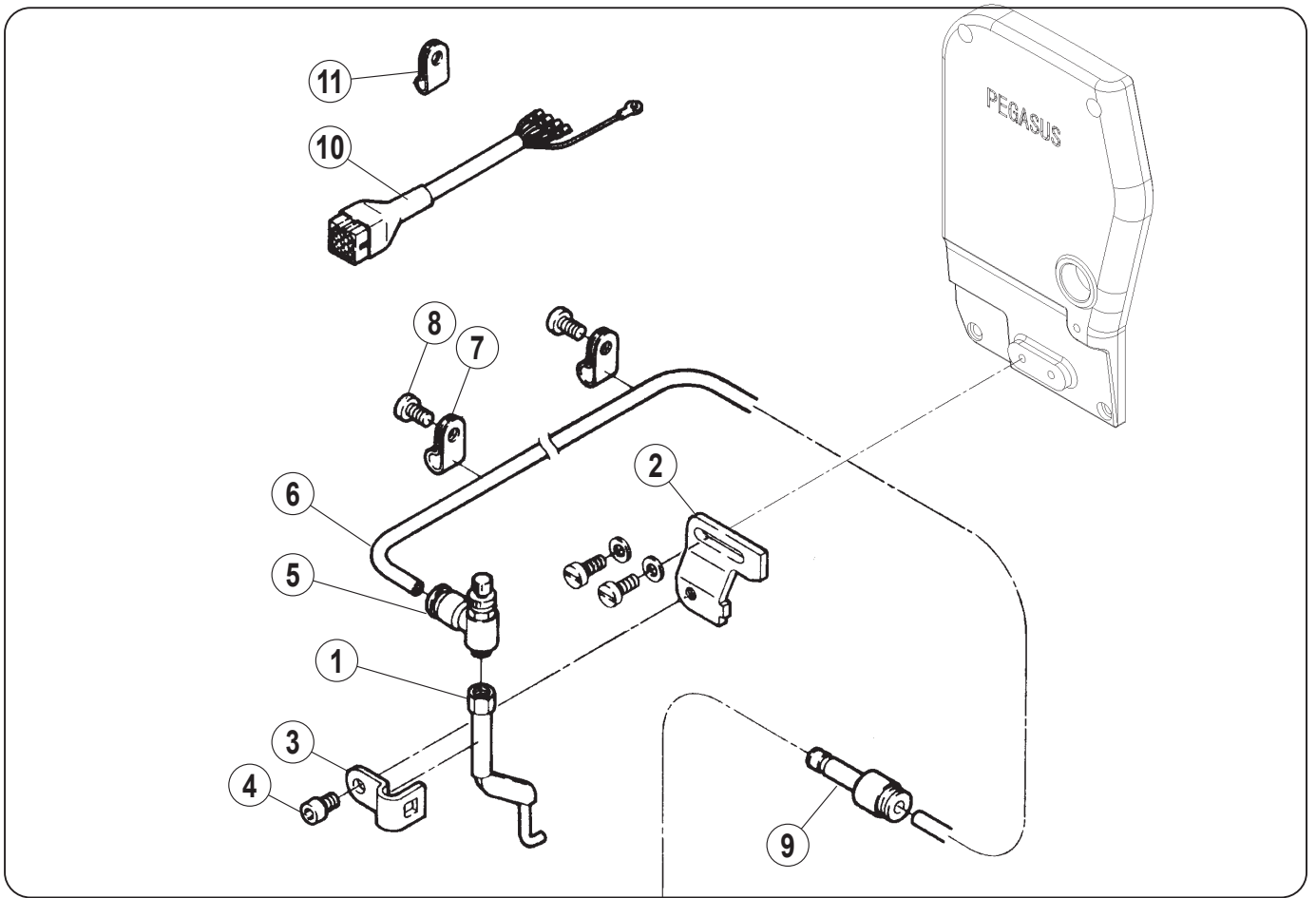



上糸払い機構 (空圧式)  
 押工上げ機構 (空圧式)

THREAD WIPER MECHANISM (PNEUMATIC TYPE)  
 FOOT LIFTER (PNEUMATIC TYPE)

REF.NO.	PART NO.	部品名称	DESCRIPTION	QT.
1	351379-910	吹付管	AIR BLOWER	1
2	350335A0	ブラケット	BRACKET	1
3	3503360	止メ具	LATCH	1
4	0045270	六角穴ボルト /M4 × 8	BOLT	1
5	5260040	絞り弁	VALVE	1
6	6000980	チューブ	TUBE	1
7	7480060	ナイロングリップ	NYLON GRIP	2
8	007019A0	平ネジ /M4 × 8	SCREW	2
9	6010880	リデューサー	REDUCER	1
10	742272-910	中継コード	RELAY CORD	1
11	7480050	ナイロングリップ	NYLON GRIP	1
12	511013-910	エアシリンダ (組)	AIR CYLINDER ASSEMBLY	1
13	5110041	エアシリンダ	AIR CYLINDER	1
14	6010680	継手	JOINT	1
15	3501890	ブラケット	BRACKET	1
16	0045150	六角穴ボルト /M6 × 14	BOLT	2
17	2020450	バネ座金	SPRING WASHER	2
18	2024330	座金	WASHER	2
19	179449-250	作動板	DRIVE PLATE	1
20	0055940	平ネジ /C7 × 13.5	SCREW	1
21	3014950	座金	WASHER	1
22	0054260	六角ナット /C7	NUT	1
23	561029-910	電磁弁 (組)	SOLENOID VALVE ASSEMBLY	1
24	561010-910	電磁弁	SOLENOID VALVE	1
25	6010860	継手	JOINT	2
26	6001010	チューブ / Φ 6X1010	TUBE	1
27	6000990	チューブ / Φ 6X350	TUBE	1
28	0049110	木ネジ /4.1	SCREW	2

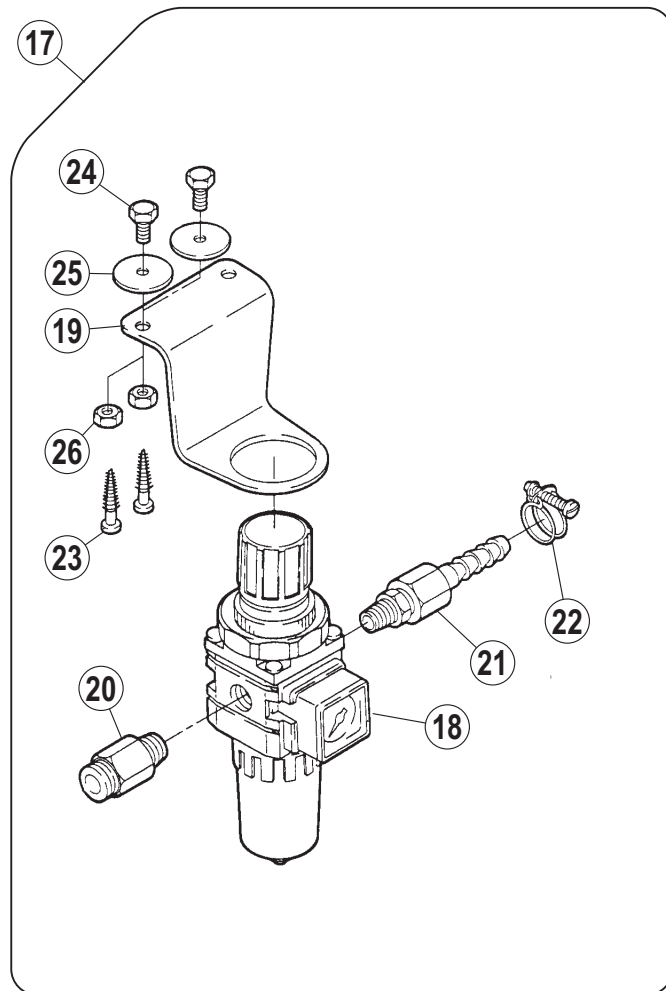
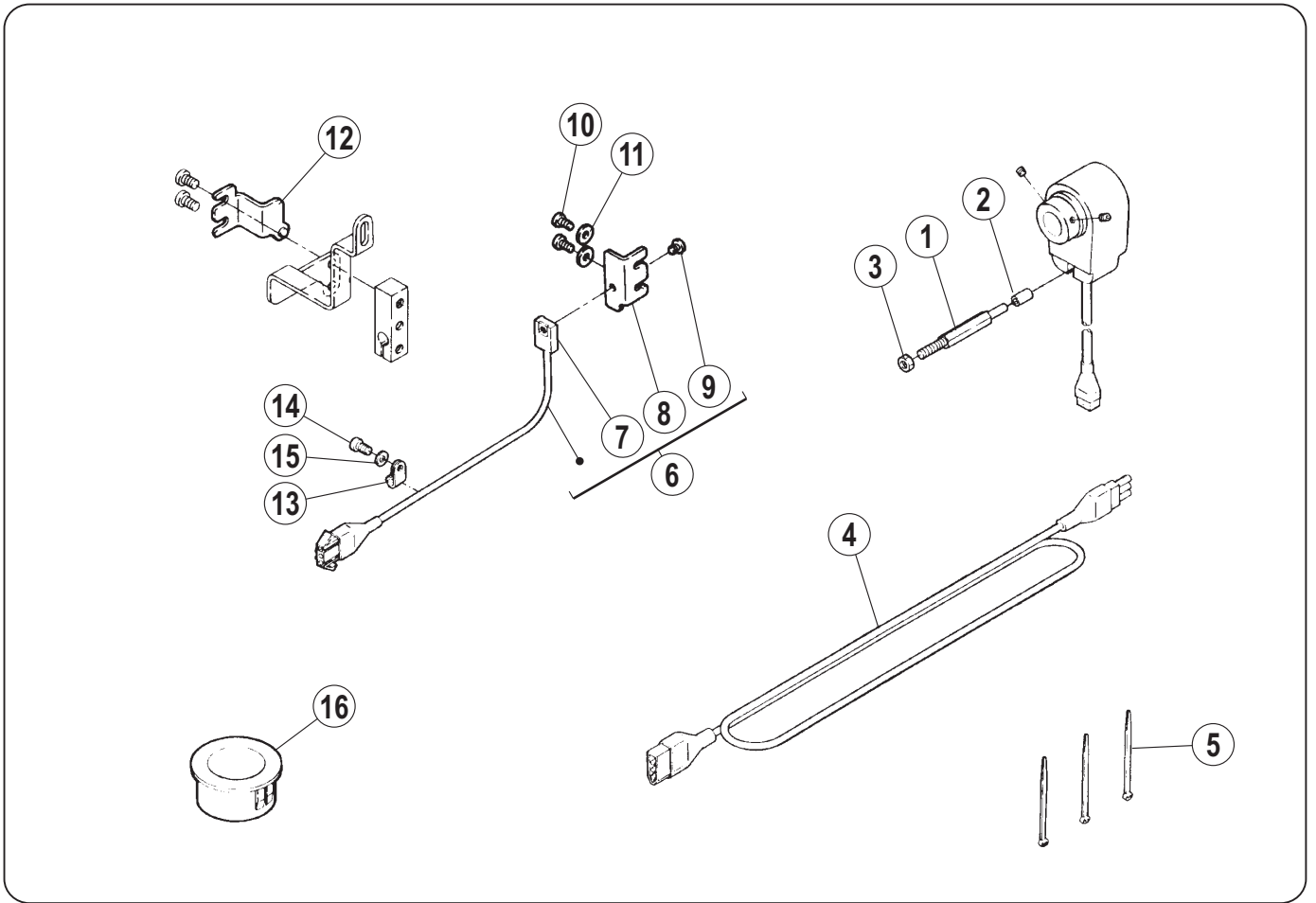

## UT 附属品

## UT ACCESSORIES

REF.NO.	PART NO.	部品名称	DESCRIPTION	QT.
1	3500350	ピン付ネジ/M 6	SCREW	1
2	107723-050	ストッパー	STOPPER	1
3	0048180	六角ナット	NUT	1
4	7420890	中継コード / (作動検出)	RELAY CORD	1
5	7480020	束線バンド	BAND	3
6	716022-910	作動検出器	DETECTOR	1
7	3033230	取付台 / ホール I C	BRACKET (HALL IC)	1
8	3502050	ブラケット	BRACKET	1
9	0029050	平ネジ / C5 × 4.5	SCREW	1
10	007019A0	平ネジ / M4 × 8	SCREW	2
11	2011850	座金	WASHER	2
12	810012-910	マグネット (組)	MAGNET ASSEMBLY	1
13	7480030	ナイロングリップ	NYLON GRIP	1
14	007019A0	平ネジ / M4 × 8	SCREW	1
15	2011850	座金	WASHER	1
16	7470110	ブッシュ	BUSHING	1
17	5220071	フィルタレギュレータ (組)	FILTER REGULATOR ASSEMBLY	1
18	5220320	フィルタレギュレータ	FILTER REGULATOR	1
19	3005900	ブラケット	BRACKET	1
20	6010530	継手	JOINT	1
21	6010490	ホースジョイント	CONNECTOR	1
22	6080020	ホースクリップ	HOSE CLIP	1
23	0049100	丸木ネジ	SCREW	2
24	0043040	六角ネジ / M6 × 16	SCREW	2
25	2100610	座金	WASHER	2
26	0048060	六角ナット / M6	NUT	2

WT100 ゲージパーツ表 (1)

WT100 GAUGE PARTS LIST(1)



マシン形式 MACHINE TYPE /SPEC	ゲージ	針留	針板		上送り歯		押工	ルーパー	針受		スプレッタ	針
	GAUGE	NEEDLE HOLDER	NEEDLE PLATE	TOP FEED DOG 前 (FRONT)	TOP FEED DOG 後 (REAR)	PRESSER FOOT	LOOPER	NEEDLE GUARD 前 (FRONT)	NEEDLE GUARD 後 (REAR)	SPREADER	NEEDLE	
WT169-08AC	232	257543-321	8C083000000			8C084200000						UY128GAS #9S
	240	257543-401	8C082900000			8C084000000						
	248	257543-481	8C082800000	8C081400000	8C079800000	8C083800000	2575660	8C076800000	8C078200000	2575650		
	356	257544-561	8C090400000			8C083600000						UY128GAS #10S
	364	257544-641	8C090500000			8C083400000						

# インデックス

# INDEX

PART NO.	PAGE	REF.NO.	PART NO.	PAGE	REF.NO.	PART NO.	PAGE	REF.NO.	PART NO.	PAGE	REF.NO.	PART NO.	PAGE	REF.NO.
000100-9P0	45	1	0045380	19	2	0051870	25	28	0070660	5	17	2021760	17	10
000100A9P0	45	2	0045390	3	19	0053760	9	6	0070660	31	7	2021760	17	13
000101-PA0	45	3	0045390	17	2	0053860	25	15	0070660	35	3	2021760	19	24
000102-PA0	45	4	0045390	17	20	0054260	55	22	0070710	49	23	2021760	21	16
0001030	45	5	0045410	3	18	0054470	29	18	0070750	5	24	2021760	21	47
000104APA0	45	9	0045410	9	23	005511-HC0	13	24	0070780	47	3	2021760	27	17
000104APA0	45	32	0045410	11	22	0055460	15	11	0070820	5	11	2021990	37	6
000104-PA0	45	8	0045430	13	26	0055940	55	20	0070820	7	3	2022860	15	10
000104-PA0	45	31	0045430	15	24	0070070	49	20	0070820	9	19	202287A0	39	2
0001050	45	12	0045430	21	32	0070070	49	25	0070820	33	6	2024330	55	18
000106-PA0	45	15	0045430	21	36	0070070	49	27	0070820	35	19	2025770	21	14
0001070	45	16	0045430	21	39	0070070	49	37	0070820	35	51	2028680	31	11
000108-PA0	45	17	0045430	21	45	0070080	17	59	0070820	49	39	2028750	5	14
000109-PA0	45	18	0045430	27	11	0070090	51	20	0070830	17	28	204084-20	19	3
0001100	45	21	0045430	35	26	0070110	7	12	0070880	51	15	2040910	19	16
000111-PA0	45	24	0045430	35	38	0070120	35	24	0070930	43	9	2041150	25	7
0001120	45	27	0045470	9	10	007017A0	3	11	0071050	39	13	2041960	37	21
000112A0	45	28	0045470	9	12	007017A0	25	8	0071190	33	14	2045200	27	7
0001130	45	35	0045470	9	14	007017A0	31	35	0071190	53	16	2045850	5	36
0001140	45	36	0045470	9	17	007017A0	37	30	0071200	49	9	2045850	11	24
0001150	45	37	0045470	11	12	0070180	5	34	0071280	9	3	2050970	13	8
0001160	45	10	0045470	11	15	0070180	17	45	0071280	19	13	2054670	43	12
0001160	45	33	0045470	11	17	0070180	23	16	0071290	15	37	2057640	43	7
0001170	45	38	0045470	11	20	007018A0	3	16	0071300	23	8	2057650	43	8
0012270	27	21	0045470	15	2	007018A0	13	14	0071310	17	22	206050C1	9	27
001817-2A0	29	20	0045470	17	18	007018A0	29	5	0071340	49	3	2060630	13	10
002022-40	25	30	0045470	21	2	007018A0	33	18	0071340	49	35	2061150	29	4
002133-10	31	10	0045470	21	6	007018A0	35	14	0071340	49	7	2061150	35	56
0029050	57	9	0045470	27	13	007018A0	35	53	0071350	49	11	2061560	25	25
0030180	27	8	0045480	9	21	007018A0	37	40	0071350	53	3	206172-20	15	3
0040200	51	26	0045480	35	33	007018A0	37	42	0071420	17	16	2061730	27	6
0040220	23	14	0045500	17	34	007018A0	51	24	0071430	35	49	2062020	29	16
004065-HU0	45	22	0045540	5	30	0070190	19	46	0071430	37	15	2062030	29	15
004065-HU0	45	25	0045540	13	21	0070190	35	30	0071520	11	4	2062250	25	20
004065-HU0	45	29	0045540	13	22	007019A0	25	35	0071530	11	5	2062330	39	18
004066-HU0	45	6	0045540	17	55	007019A0	29	2	0071540	17	57	2063290	43	10
004067-HU0	45	7	0045540	31	14	007019A0	29	19	0071540	33	9	2063360	43	3
004067-HU0	45	14	0045540	31	18	007019A0	33	2	0071671	33	30	2063370	43	6
004068-HU0	45	11	0045540	31	21	007019A0	37	4	0071960	35	9	2063380	43	2
004068-HU0	45	34	0045540	31	24	007019A0	51	29	0072130	35	41	2063380	43	14
0041040	53	26	0045540	31	27	007019A0	53	33	0072530	17	47	2064310	39	20
0041130	45	19	0045540	31	30	007019A0	55	8	0072680	11	6	2065240	13	18
0043040	57	24	0045540	31	33	007019A0	57	10	0072960	7	10	2065900	3	1
0043250	35	12	0045540	33	33	007019A0	57	14	0073030	23	10	2067480	21	41
0043250	35	21	0045540	33	36	0070200	13	4	0073680	49	13	2067810	41	4
0045000	3	24	0045540	53	4	0070200	23	9	007370-HU0	45	39	2068400	37	13
0045000	9	26	0045550	9	16	0070200	25	17	0073800	49	17	2069420	19	54
0045010	11	25	0045550	11	11	0070200	27	23	0090160	43	1	207065-9P0	41	1
0045030	35	28	0045550	11	19	0070200	33	23	0090160	43	13	207066-PD0	41	2
0045040	39	4	0045550	21	3	007020A0	5	8	0090320	43	15	207067-PD0	41	3
0045120	43	5	0045550	35	34	007020A0	7	7	107723-050	57	2	2070680	41	6
0045140	11	9	0045560	9	24	007020A0	21	25	1371080	33	28	2070730	43	16
0045140	27	2	0045560	11	23	0070210	15	20	1379060	35	23	2070740	43	17
0045140	37	34	0045610	51	8	0070210	15	26	1670660	53	20	2073580	17	11
0045140	39	15	0045660	7	15	0070210	25	19	179040-050	13	17	2073580	21	17
0045150	19	48	0045660	17	50	0070210	35	44	179130-050	19	44	2078680	25	27
0045150	51	3	0045670	51	31	007021A0	5	5	179160-050	19	27	2079250	17	14
0045150	55	16	0045800	5	37	007021A0	13	12	179160-050	19	38	2079250	19	18
0045180	37	19	0045810	25	36	007021A0	13	16	179449-250	55	19	2079250	19	25
0045210	23	4	0045920	11	3	007021A0	25	6	1921200	29	3	2079250	21	48
0045220	15	30	0045990	7	13	007021A0	39	22	1H001600000	25	39	2079250	27	16
0045220	15	32	0045990	13	28	0070220	5	31	2001360	37	23	2082350	21	15
0045230	21	19	0047580	49	31	0070220	27	24	2001360	37	46	2084480	29	24
0045240	7	6	0048030	45	20	0070230	25	10	200140A0	37	43	2090840	3	7
0045240	15	14	0048030	45	23	007025A0	35	57	2001520	37	24	2090840	21	22
0045240	19	56	0048030	45	26	0070260	39	12	2001520	37	45	2100031	3	6
0045240	19	59	0048030	45	30	0070270	3	25	2005550	23	20	2100610	57	25
0045240	19	61	0048050	15	6	0070270	31	4	2007280	43	18	210091-920	9	5
0045240	25	12	0048050	19	6	0070270	43	11	2009830	17	32	2102000	39	19
0045240	53	19	0048050	21	12	0070280	11	2	2009830	19	15	210201-PD1	39	21
0045270	5	21	0048050	25	37	0070310	13	30	2009830	31	13	2103060	35	22
0045270	55	4	0048050	49	32	0070310	33	21	2010220	23	2	2103070	5	16
0045290	35	46	0048060	57	26	0070310	35	7	2010370	29	23	2103070	35	2
0045310	31	2	0048080	51	6	0070320	47	6	2010680	29	27	2103190	29	21
0045310	31	6	0048180	57	3	0070330	19	50	201074A0	15	9	2105850	35	6
0045310	39	16	0048190	51	32	0070330	53	10	2010860	29	26	2105850	47	2
0045330	21	9	0048200	51	14	0070340	17	26	2011850	57	11	2105860	27	18
0045330	21	27	0048210	23	11	0070340	25	33	2011850	57	15	2106790	3	13
0045330	21	35	0048210	37	35	0070390	19	51	2011910	5	28	2106790	3	14
0045340	9	8	0048210	53	21	0070410	13	9	2012520	15	15	2106790	3	15
0045340	15	18	0049060	43	22	0070410	17	41	2016290	17	31	2107500	35	17
0045340	19	9	0049100	57	23	0070410	33	26	2016290	21	29	2107510	35	18
0045340	21	43	0049110	53	27	0070430	5	26	2016650	51	11	2107660	19	22
0045340	21	50	0049110	55	28	0070430	7	4	2020450	43	19	2107660	19	29
0045340	27	5	0050200	43	20	0070520	33	4	2020450	55	17	2107660	19	42
0045350	37	10	0050530	41	5	0070541	33	12	2021740	19	17	2107660	37	33
0045370	17	8	0050840	25	21	0070560	19	31	2021750	19	21	2109300	23	22
0045370	17	35	0050840	25	26	0070560	19	40	2021750	19	28	210955A0	33	17
0045370	19	11	0050840	51	12	0070620	5	13	2021750	19	41	2113880	33	29
0045370	19	20	005138B0	39	3	0070620	33	10	2021750	21	40	2120390	27	20

# インデックス

# INDEX

PART.NO.	PAGE	REF.NO.	PART.NO.	PAGE	REF.NO.	PART.NO.	PAGE	REF.NO.	PART.NO.	PAGE	REF.NO.	PART.NO.	PAGE	REF.NO.
2121860	13	19	2505690	11	13	2545230	27	9	2635530	33	34	3523660	49	18
2121860	37	17	250572-910	9	1	254525-920	27	1	2635540	33	8	5110041	55	13
2125030	35	15	2510160	13	5	2545270	27	3	271510F0	19	47	511013-910	55	12
2125040	35	16	251017A1	13	11	254528-920	27	4	2715110	19	49	5130650	51	16
2135080	37	3	2510180	13	15	255003A0	37	1	272539A0	23	21	513078-910	53	11
2400060	37	49	251034-910	11	1	2550050	37	39	2750340	33	31	5130820	53	12
2400170	17	24	2510370	13	7	2550190	39	14	276504A910	21	26	5220071	57	17
2400390	19	30	2520350	15	4	2550210	37	36	276507A0	21	28	5220320	57	18
2400390	19	39	252036-920	15	1	2550240	39	7	2765080	21	30	5260040	55	5
2400550	17	40	252037-910	15	5	2550250	39	8	2765090	21	31	5270060	53	14
2400620	15	7	2520390	15	8	2550260	39	9	2765100	21	33	5270090	51	34
2400620	19	7	252040-920	15	19	2550270	39	10	276511-920	21	34	561010-910	55	24
2400620	21	11	2520410	15	21	2550280	39	11	276513-920	21	49	561029-910	55	23
2400620	51	13	2520410	15	27	255035-910	37	47	276514B0	23	1	562022-910	51	33
240098-20	13	6	2520420	15	22	2550370	37	26	2765150	23	5	562023A910	53	22
2401040	49	6	2520430	15	23	2550370	37	48	3004760	53	25	6000100	51	36
2401100	3	5	2520440	15	12	2550380	37	12	3005900	57	19	6000120	53	29
2401100	21	21	252045-920	15	25	2550390	37	37	3014950	55	21	6000810	53	31
2401260	9	25	252046-920	15	17	2550410	39	1	303067A0	45	13	6000980	55	6
2401270	3	12	2520470	15	28	255091D910	39	6	3033230	57	7	6000990	55	27
2401300	51	10	2520480	15	33	2550930	39	17	3033350	37	20	6001000	53	30
2401350	37	31	2520520	15	29	255094-910	37	41	3033350	43	23	6001010	51	37
2401360	37	32	252056-920	9	7	255097-910	37	7	3034480	3	17	6001010	55	26
2401430	37	38	2520770	15	31	2551120	37	2	3034480	5	18	6010490	57	21
2401440	37	27	252607B921	17	1	2551191	37	8	3034480	19	58	6010530	57	20
2401650	25	23	2526120	17	5	2551230	37	44	3034480	23	17	6010680	51	35
2401980	5	29	2526130	17	9	2551240	37	14	3034480	29	6	6010680	55	14
2402261	5	2	2526140	17	6	2551250	37	16	3034480	33	24	6010860	55	25
2402270	3	4	2526150	17	7	255129-910	37	18	3034480	35	11	6010880	55	9
2402280	3	3	2526160	17	12	255132-910	37	29	3034480	35	58	6010950	51	17
2402290	13	2	252618-910	17	17	255135-910	37	25	3036600	23	19	6011020	53	28
2402310	15	16	2526200	17	21	2551370	37	28	3063010	29	17	6011070	53	24
2402320	15	13	2526210	17	23	2551381	37	9	3500110	51	9	6011150	53	23
240236-20	17	3	2526220	17	19	2551430	13	13	3500350	57	1	6080020	57	22
240236-20	21	4	2526250	17	30	2551440	39	5	350038-920	31	5	6R000100000	5	3
2402370	17	4	2526260	17	36	2565010	21	7	350039-910	31	8	716022-910	57	6
2402390	19	12	2526580	23	15	2565020	21	5	3500420	31	15	7420890	57	4
2402510	17	33	2526600	17	37	257565A0	53	36	3500430	31	12	742271-910	51	38
2402550	49	29	2526710	17	38	258500-920	21	1	3500450	31	17	742272-910	55	10
2402780	35	36	2526770	17	15	2585020	21	13	3500450	31	20	742373-910	53	35
2402790	35	35	2527010	17	27	258503-9P0	21	18	3500450	31	23	7470060	51	28
2402960	23	3	2527020	17	25	2585050	21	20	3500450	31	26	7470110	57	16
2403080	21	38	2530130	25	31	258506-PD0	21	23	3500450	31	29	7480010	53	32
2403080	27	10	2530140	25	32	2585070	21	24	3500450	31	32	7480020	53	34
2403080	35	37	2530150	25	34	2585080	21	37	3500460	31	19	7480020	57	5
2403100	5	10	2530380	25	16	2585090	23	6	3500460	31	22	7480030	57	13
2403210	17	29	2530390	25	1	258514-920	21	42	3500460	31	25	7480050	55	11
2403210	35	43	2530400	25	4	2585150	21	44	3500460	31	28	7480060	55	7
2403320	35	40	2530410	25	5	258519-920	19	8	3500460	31	31	750014-910	51	21
2403320	35	54	253043-910	25	9	2585210	19	14	3500470	31	16	7500150	51	25
2403340	37	5	2530440	25	14	2585220	19	19	3500500	51	19	760149-KA0	51	22
2405320	37	22	2530450	25	18	2585230	19	26	3501860	51	4	7601500	51	23
2405600	35	45	2530460	25	22	2585240	19	37	3501870	51	18	810012-910	57	12
2405690	37	11	2530470	25	24	2585290	19	32	3501880	51	7	8C076400000	7	11
2405740	33	20	253048-910	25	13	2585300	19	35	3501890	55	15	8C076500000	7	14
2405840	27	19	2530500	25	29	2585310	19	34	350197-RA0	51	2	8C076600000	7	9
2405850	25	41	2530510	25	2	258534-920	21	8	3501990	51	5	8C076700000	13	25
2500130	5	27	2530530	25	40	2585350	19	52	3502000	49	28	8C077100000	17	49
2500190	5	4	2535110	33	35	258540-920	19	1	3502010	49	30	8C077200000	17	52
2500200	3	9	253533D0	35	5	2585410	19	4	3502020	49	33	8C077300000	17	61
250022ETB0	5	23	253534A0	35	4	2585420	23	13	350203-920	31	1	8C077600000	17	58
2501170	3	2	2536230	35	32	2585431	23	12	3502040	31	3	8C077700000	17	60
250150-PD1	5	1	253625-9P0	35	27	2585440	23	7	3502050	57	8	8C078000000	17	44
2501570	3	10	2536320	35	8	2585460	21	46	3502090	49	1	8C078100000	47	1
250158-910	3	8	2536351	35	20	2585470	19	23	3502150	49	15	8C078300000	17	51
250230-RA0	25	38	2536360	35	29	2585500	19	33	3502160	49	21	8C078500000	17	48
2503000	5	33	2536401	35	39	2585520	19	45	3502170	49	14	8C078800000	17	54
2503010	5	32	253641A0	35	47	2585530	19	36	3502180	49	12	8C078900000	47	4
2503480	5	19	2536710	35	31	258555-910	19	10	3502190	49	22	8C079000000	47	5
2503490	5	20	2536740	35	42	2585560	19	53	3502230	49	2	8C079100000	17	56
250351ATD0	5	7	2536760	35	13	2585570	23	18	3502230	49	34	8C079400000	33	5
2503520	5	9	2536790	35	55	2590000	43	4	3502230	49	5	8C079600000	19	43
2503540	5	12	2536800	35	10	259003ATB0	43	21	3502270	49	26	8C079700000	19	55
2504210	7	8	2536810	35	1	261500-920	13	3	350231-910	51	1	8C079900000	7	2
2504250	5	35	253685-910	35	48	2635170	33	7	3502370	51	30	8C080000000	17	46
2505060	11	10	253689-910	35	25	263518-920	33	11	3503190	53	1	8C080100000	49	4
2505140	9	18	2540080	29	1	263519-910	33	13	3503200	53	5	8C080200000	7	1
2505240	11	8	2540180	31	34	2635230	33	16	3503210	53	6	8C080300000	5	38
250528-910	11	18	2540190	29	9	2635240	33	19	3503220	53	8	8C080400000	17	43
250529-910	11	14	2540200	29	14	2635250	33	22	3503230	53	7	8C080500000	49	19
250529A910	9	11	2540210	29	10	2635260	33	25	3503240	53	9	8C080600000	49	24
250530-910	9	15	2540220	31	9	2635270	33	3	3503250	53	2	8C080700000	49	8
250545-910	9	13	254023C9T0	29	7	2635280	33	1	3503260	53	15	8C080800000	35	52
250547A0	11	16	254023E9T0	29	8	263529-910	33	32	3503270	53	13	8C081100000	35	50
250554-920	9	2	2545040	19	5	263542A9T0	29	11	350335A0	55	2	8C081200000	49	10
250557-910	9	9	2545040	21	10	263542B9T0	29	12	3503360	55	3	8C081300000	17	62
250561A0	9	22	254506C0	27	12	263542C9T0	29	13	350429-91Y0	53	37	8C081500000	25	3
250565-910	9	20	2545070	27	14	263543-TA0	29	25	3511760	53	17	8C081700000	17	42
250566-TD0	11	21	254516-9											

# インデックス

# INDEX

PART NO.	PAGE	REF.NO.	PART NO.	PAGE	REF.NO.	PART NO.	PAGE	REF.NO.	PART NO.	PAGE	REF.NO.
8C082000000	49	16									
8C082200000	49	38									
8C082300000	5	25									
8C082500000	7	5									
8C084600000	5	22									
8C086200000	15	34									
8C087400000	49	36									
8C087500000	33	15									
8C096000000	13	1									
8C097100000	5	15									
8C099300000	17	53									
8C100400000	15	35									
9A25190	51	27									
9A30020	39	23									
9A30670	3	20									
9A30690	3	21									
9A30710	3	22									
9A30720	3	23									
9A30810	5	6									
9A31261	5	39									

# ペガサスミシン製造株式会社

本社 〒 553-0002 大阪市福島区鷺洲 5-7-2 TEL (06)6458-4739  
FAX (06)6454-8785

PEGASUS SEWING MACHINE MFG. CO., LTD.

5-7-2, Sagisu, Fukushima-ku, Osaka 553-0002, Japan. Phone : (06)6458-4739  
Telefax : (06)6454-8785

Cat. No. \*\*\*\*\*

© \*\*\*\* PEGASUS SEWING MACHINE MFG. CO., LTD.

このパーツカタログに記載されている内容は、改良のため予告なく変更することがあります。

The description in this PARTS CATALOG is subject to change without prior notice.