

---

**LEFTHAND MACHINE**

**ETS32 L**

---

First edition; issued in November, 1985

初版(1985年11月発行)



**PEGASUS®**





1

TK012L  
(ETS32L)

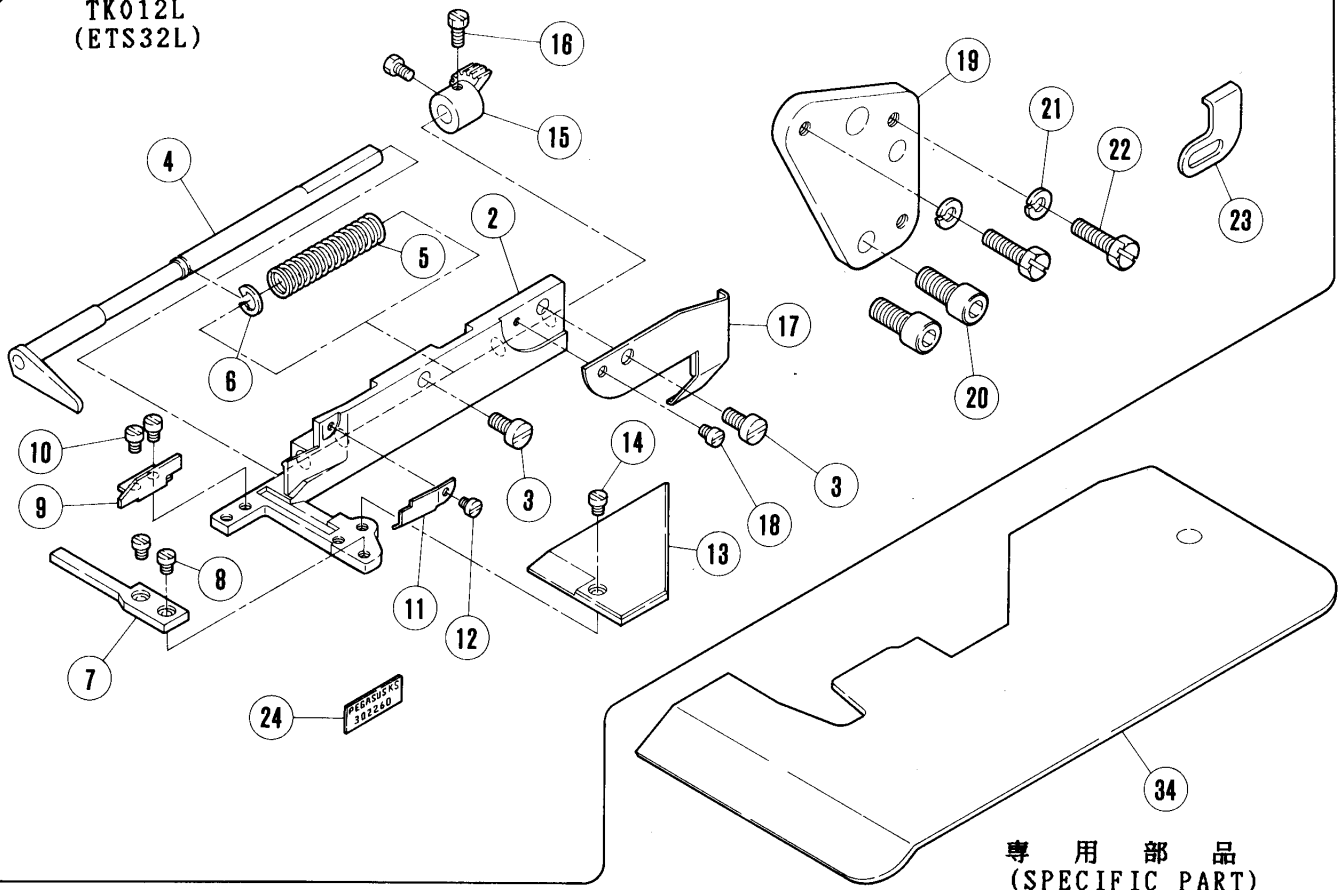

專用部品  
(SPECIFIC PART)

25

特別注文品  
(OPTION PARTS)

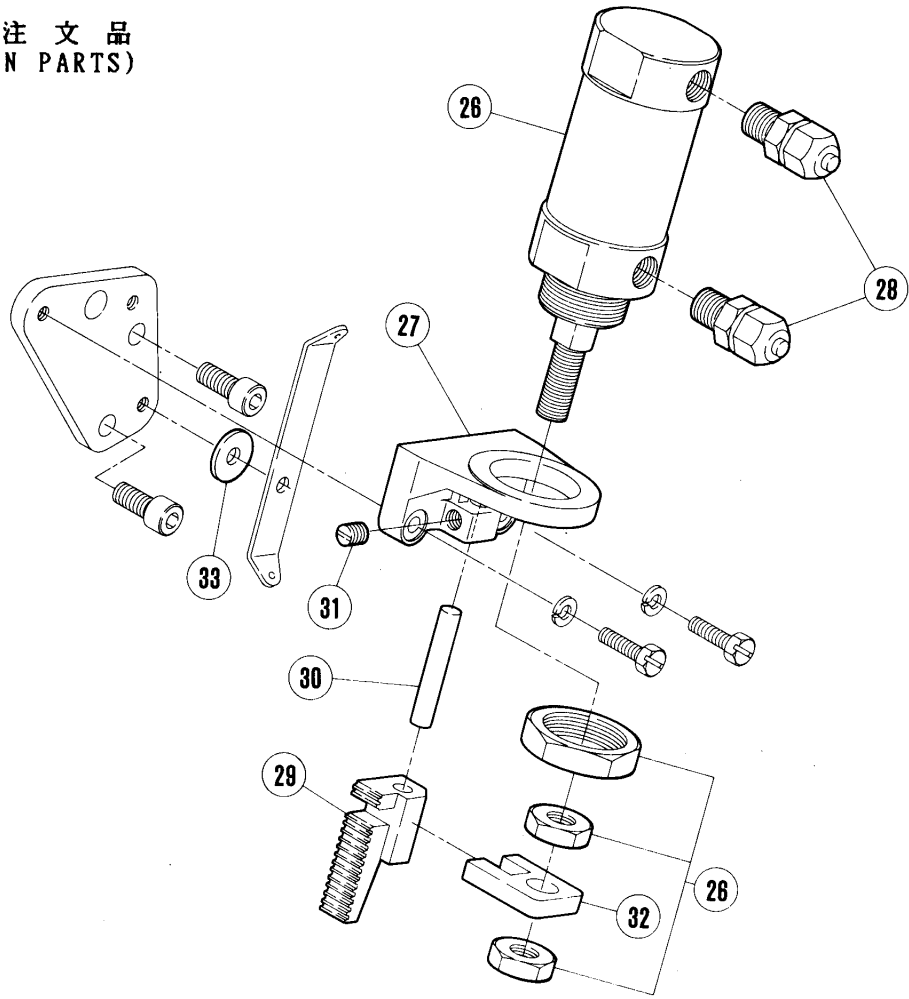

# テープカッター

# TAPE CUTTER

REF. NO.	PART NO.	メイヨウ	NAME	QT.
1	302250-91	テープカッター(クミ)	TAPE CUTTER ASSEMBLY	1
2	302251	フレーム	FRAME	1
3	5117	ヒラネシ <sup>※</sup> /C5	SCREW	2
4	302252-91	ウツハ <sup>※</sup> (クミ)	MOVABLE BLADE	1
5	303096	アツシユクハ <sup>※</sup> ネ	SPRING	1
6	303097	トメワ	RING	1
7	302255	シタハ <sup>※</sup>	STATIONARY BLADE	1
8	1186-HC	ヒラネシ <sup>※</sup> /C3	SCREW	2
9	302256	ヌノアツナイ(クミ)	FABRIC GUARD (FRONT)	1
10	1186	ヒラネシ <sup>※</sup> /C3	SCREW	2
11	302257	ヌノアツナイ(ウシロ)	FABRIC GUARD (REAR)	1
12	5077	ヒラネシ <sup>※</sup> /C1	SCREW	1
13	302258	スハ <sup>※</sup> リイタ	SLIDING PLATE	1
14	1186-HC	ヒラネシ <sup>※</sup> /C3	SCREW	1
15	301642	ヒ <sup>○</sup> ニオン	PINION	1
16	5084	ロツカクネシ <sup>※</sup> /C5	SCREW	2
17	302259	ギヤカハ <sup>※</sup>	GEAR COVER	1
18	1186	ヒラネシ <sup>※</sup> /C3	SCREW	1
19	302199	ワ <sup>※</sup> ラケツト	BRACKET	1
20	5381	ヒラネシ <sup>※</sup> /C10	SCREW	2
21	303067	ハ <sup>※</sup> ネサ <sup>※</sup> カ <sup>※</sup> ネ	WASHER	2
22	5276	ロツカクネシ <sup>※</sup> /C7	SCREW	2
23	301048	ホシ <sup>※</sup> ヨイタ	AUXILIARY PLATE	1
24	302260	メイハ <sup>※</sup>	NAME PLATE	1
25	513044	エア <sup>○</sup> シリリンダ <sup>※</sup> (クミ)	AIR CYLINDER ASSEMBLY	1
26	513045	エア <sup>○</sup> シリリンダ <sup>※</sup>	AIR CYLINDER	1
27	301245	ワ <sup>※</sup> ラケツト	BRACKET	1
28	601042	ツキ <sup>※</sup> テ	CONNECTOR	2
29	301246	ラツク	RACK	1
30	301247	シ <sup>※</sup> ク	SHAFT	1
31	5185	トメネシ <sup>※</sup> /C8	SCREW	1
32	301248	ク <sup>※</sup> ツウハ <sup>※</sup> ク	DRIVE LEVER	1
33	200098	サ <sup>※</sup> カ <sup>※</sup> ネ	WASHER	1
34	211112A	クロスワ <sup>○</sup> レート	CLOTH PLATE	1



## パーツカタログの見方

- このパーツカタログは、1985年11月製造中のETS32Lのミシンを次の要領で編集しています。
- 2～49頁には部品を機構別に収録し、左頁が部品の分解図、右頁がパーツリストになっています。  
また、部品分解図に付されている番号は、パーツリストのREF.NO.(参照番号)を示しています。
- ゲージパーツ表(50頁)  
これらの部品は、特定の形式にのみ使用されている部品で、50頁に一括して記載しています。
- 51～53頁には部品番号インデックスを記載し、部品番号だけで、その図解、名称などが容易に引き出せます。
- 部品をご注文いただくときは、必ず部品番号だけを明示してください。  
なお、このパーツカタログの記載事項は改良により、予告なく変更されることがありますので、あらかじめご了承ください。

## INTRODUCTION

- This parts catalog covers the ETS32L machine manufactured from November, 1985.
- On pages 2~49, each mechanism is arranged on facing pages, the first page containing the illustrations and the second page containing the data of the individual parts.  
The number given to each illustration is the REF. NO. on the parts list.
- Gauge parts lists.  
Gauge parts are used in some machine types and sewing gauges only.  
Pages 50 contain the gauge parts lists to obtain the data at a glance.
- A part number index is attached to the back of this catalog for convenience.
- When placing orders for parts from this catalog, use ONLY THE PART NUMBER.
- This parts catalog is applicable to your machine and is subject to change without notification.

## 目次

	頁
アームベッド機構(1).....	2- 3
アームベッド機構(2).....	4- 5
カバー機構(1).....	6- 7
カバー機構(2).....	8- 9
クランクシャフト機構(1).....	10-11
クランクシャフト機構(2).....	12-13
針振り機構(1).....	14-15
針振り機構(2).....	16-17
上ルーバー機構(1).....	18-19
上ルーバー機構(2).....	20-21
下ルーバー機構.....	22-23
二重環ルーバー機構(1).....	24-25
二重環ルーバー機構(2).....	26-27
送り機構(1).....	28-29
送り機構(2).....	30-31
上送り機構(1).....	32-33
上送り機構(2).....	34-35
上下メス機構.....	36-37
押エ機構.....	38-39
給油機構.....	40-41
H.R.装置.....	42-43
据付付属品.....	44-45
付属品.....	46-47
糸立台.....	48-49
ゲージパーツ表.....	50
インデックス.....	51-53

## TABLE OF CONTENTS

	Page
Machine bed frame (1).....	2- 3
Machine bed frame (2).....	4- 5
Covers (1).....	6- 7
Covers (2).....	8- 9
Crankshaft drive mechanism (1).....	10-11
Crankshaft drive mechanism (2).....	12-13
Needle drive mechanism (1).....	14-15
Needle drive mechanism (2).....	16-17
Upper looper drive mechanism (1).....	18-19
Upper looper drive mechanism (2).....	20-21
Lower looper drive mechanism.....	22-23
Chainstitch looper drive mechanism (1).....	24-25
Chainstitch looper drive mechanism (2).....	26-27
Feed mechanism (1).....	28-29
Feed mechanism (2).....	30-31
Top feed mechanism (1).....	32-33
Top feed mechanism (2).....	34-35
Knife drive mechanism.....	36-37
Presser foot mechanism.....	38-39
Lubricating mechanism.....	40-41
H.R. device.....	42-43
Parts for semi-submerged installation.....	44-45
Accessories.....	46-47
Thread stand.....	48-49
Gauge parts list.....	50
Part number index.....	51-53

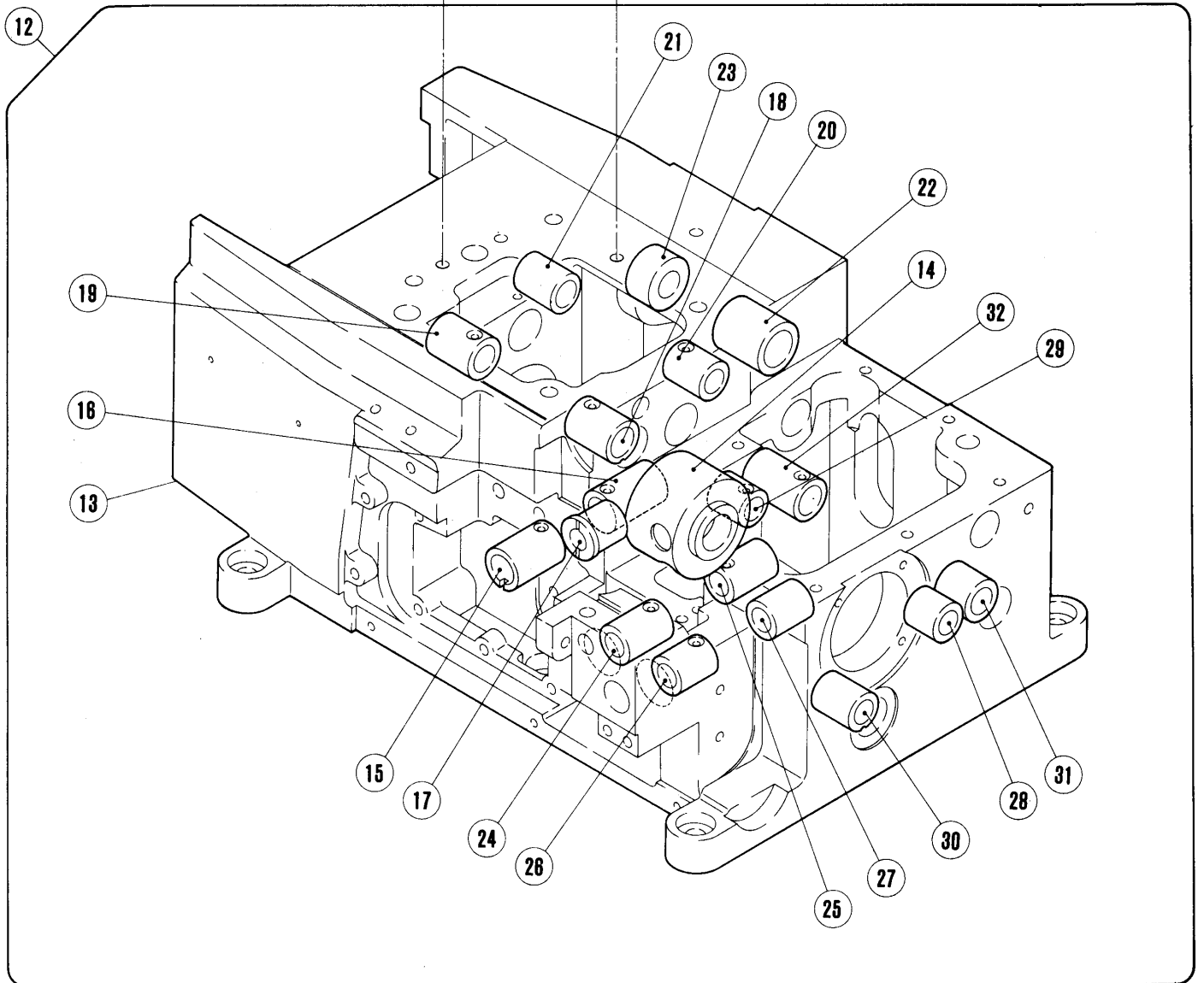
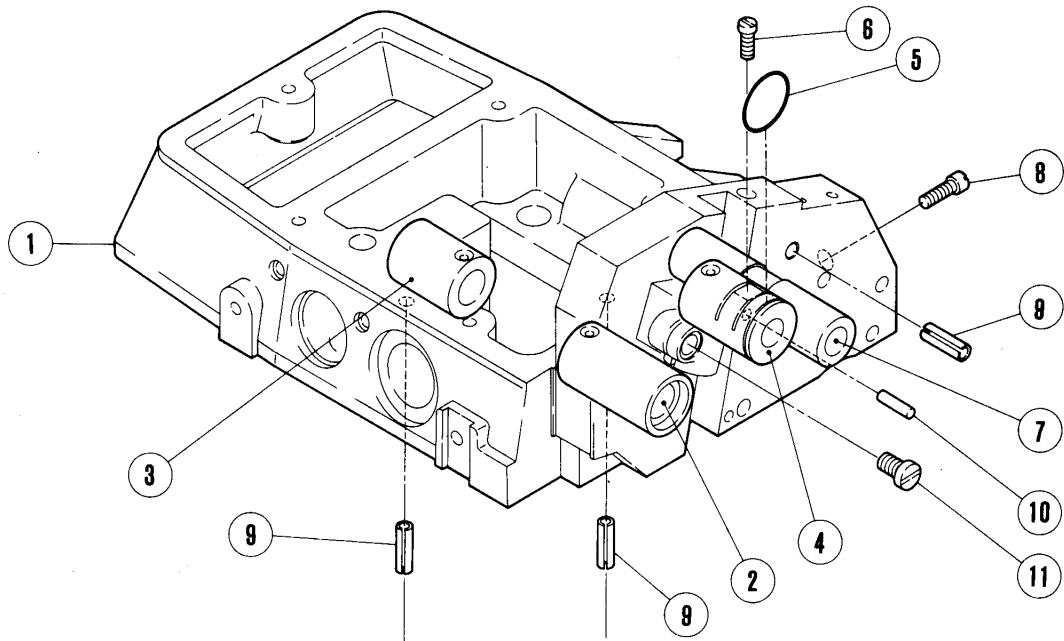



## アームベッド機構(1)

## MACHINE BED FRAME(1)

REF. NO.	PART NO.	NAME	QT.
1	212342-FD	アーム(ヒダリ)	1
2	210234	ワッシャー	1
3	210233	ワッシャー	1
4	210242	ワッシャー	1
5	210057	オリリング	1
6	2133-1	ヒラネジ/C5	1
7	212048	ワッシャー	1
8	2133-1	ヒラネジ/C5	1
9	201002	スプリングピン	2
10	211385	アイコウピン	1
11	5357	ヒラネジ/C9	1
12	212340-FD	アーム(クミ)	1
13	212341-FD	アーム	1
14	211619	ワッシャー	1
15	210101	ワッシャー	1
16	210102	ワッシャー	1
17	210110	ワッシャー	1
18	210068	ワッシャー	1
19	210067	ワッシャー	1
20	212154	ワッシャー	1
21	210297	ワッシャー	1
22	212037	ワッシャー	1
23	212038	ワッシャー	1
24	210124	ワッシャー	1
25	210125	ワッシャー	1
26	210296	ワッシャー	1
27	210297	ワッシャー	1
28	210292	ワッシャー	1
29	252005	ワッシャー	1
30	210164	ワッシャー	1
31	210143	ワッシャー	1
32	210102	ワッシャー	1

38	WILCOX & GIBBS
1	PEGASUS

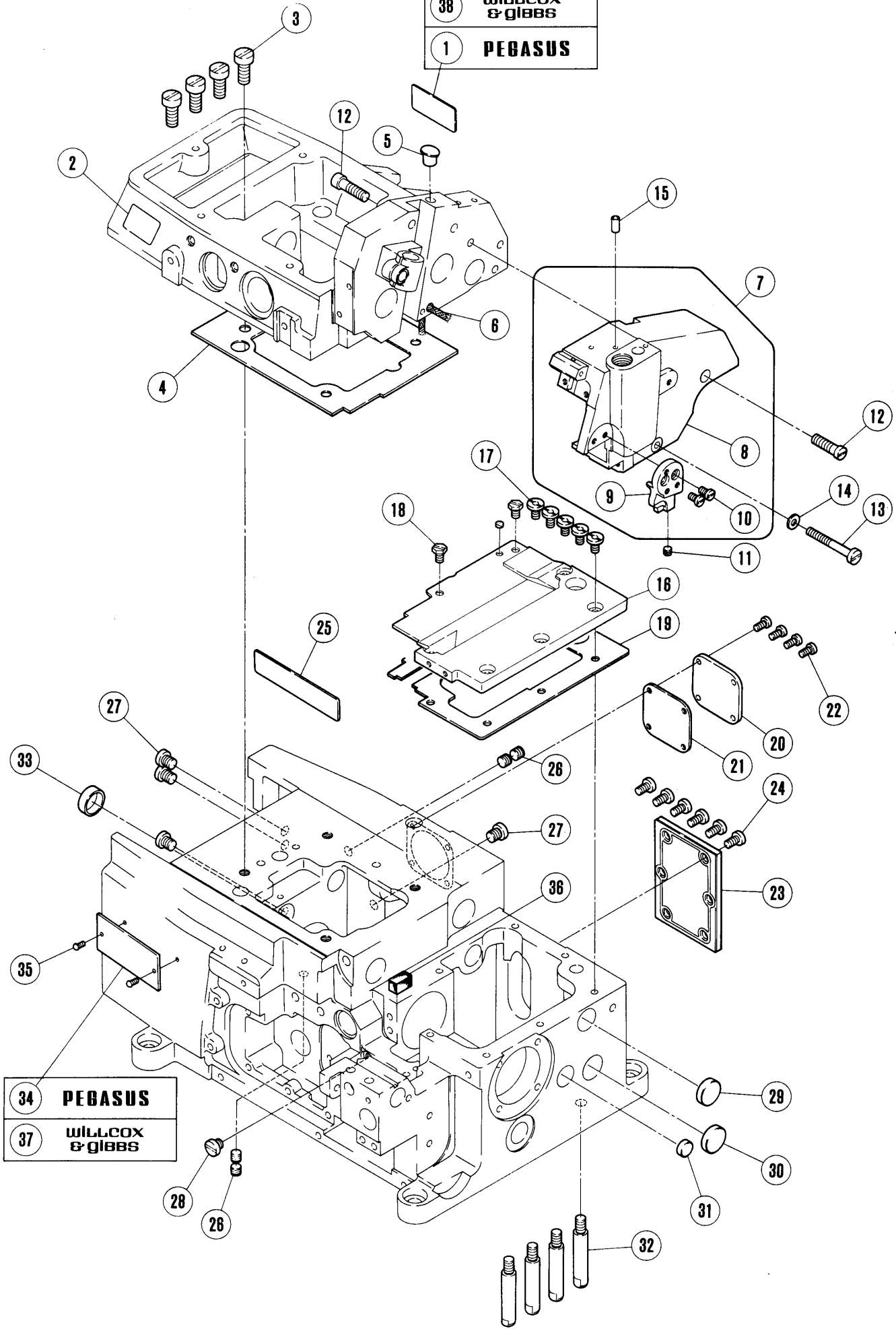

アームベッド機構(2)

MACHINE BED FRAME(2)

REF. NO.	PART NO.	NAME	QT.	
	メイヤウ			
1	205722A	メイヤウ	NAME PLATE	1
2	9A3001	ラベル	LABEL	1
3	5078	ヒラネシ/C11	SCREW	4
4	210002	ガスケット	GASKET	1
5	211342	ピソ	PLUG	1
6	202175	キユウヒモ	OIL WICK	1
7	212822-FD	アーム(ミキ)(クミ)	MACHINE ARM (RIGHT) ASSEMBLY	1
8	212344	アーム(ミキ)	MACHINE ARM (RIGHT)	1
9	211615	カバー(B)/アームミキ	COVER	1
10	5328	ヒラネシ/C4	SCREW	2
11	5146	トメネシ/C4	SCREW	1
12	5163	ヒラネシ/C8	SCREW	2
13	5595	ヒラネシ	SCREW	1
14	200149	サカネ	GASKET	1
15	210528	チューブ	OIL PIPE	1
16	212346	ウツタ(ミキ)	COVER PLATE (RIGHT)	1
17	4009-1	ヒラネシ/C5	SCREW	5
18	5482	ロツカクネシ/C5	SCREW	2
19	212008	ガスケット	GASKET	1
20	212010-FD	ウツタ	REAR COVER	1
21	212011	ガスケット	GASKET	1
22	5293	ヒラネシ/C4	SCREW	4
23	210005	オクリ チョウセツタ	COVER PLATE	1
24	5459	ヒラネシ/C5	SCREW	6
25	202526	キメイヤウ	NAME PLATE	1
26	2913-1	トメネシ/C10	SCREW	4
27	5332	ヒラネシ/C10	SCREW	4
28	5434	ヒラネシ/C1	SCREW	1
29	208173	ピソ	CAP	1
30	210003	ピソ	PLUG	1
31	205088	ピソ	PLUG	1
32	204006	ベットピン	BED PIN	4
33	204828	ピソ	PLUG	1
34	212279	タイププレート	TYPE PLATE	1
35	210679	ピン	PIN	2
36	210010	オイルシールド	OIL SHIELD	1
37	212280	タイププレート	TYPE PLATE	1
38	205723A	メイヤウ	NAME PLATE	1

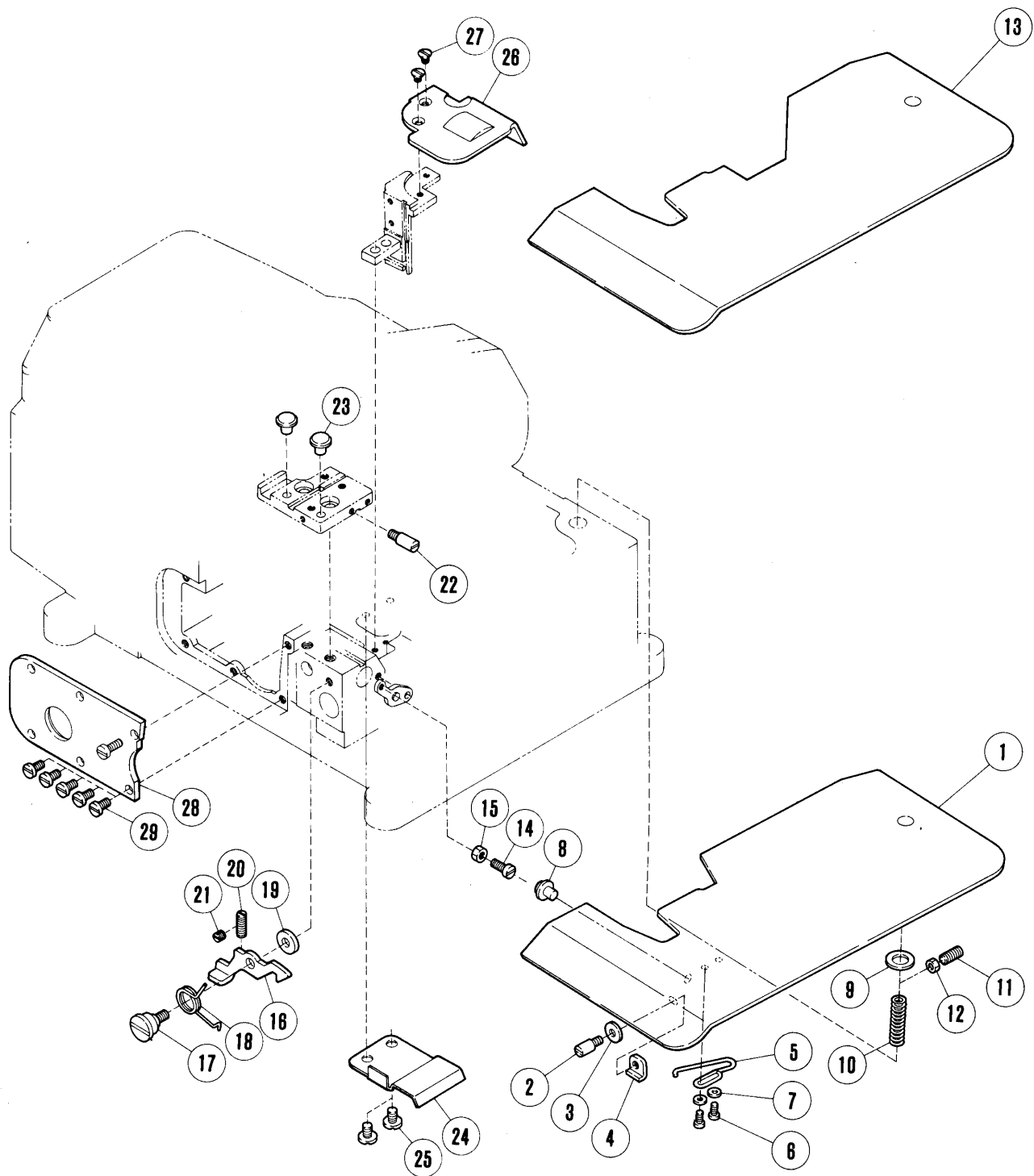

カバー機構(1)

COVERS(1)

REF. NO.	PART NO.	メイショウ	NAME	QT.
1	211112	クロスプレート (ヒロハカ)	CLOTH PLATE (WIDE)	1
2	210022	ヒョウツキネジ	CLOTH PLATE LATCH PIN	1
3	137906	ワッシャー	WASHER	1
4	211300	シカクナツト/C4	NUT	1
5	210024	ヒョウサイクハネ	SPRING	1
6	5012	ヒラネジ/C3	SCREW	2
7	202875	ワッシャー	WASHER	2
8	210025	ホウシコゴム	CUSHION RUBBER	1
9	210020	ワッシャー	WASHER	1
10	192130	アツシユクハネ	SPRING	1
11	5483	トメネジ/C5	SCREW	1
12	3044	ロツカクナツト/C5	NUT	1
13	211112A	クロスプレート(TKヨウ)	CLOTH PLATE (TK)	1
14	1174	ヒラネジ/C4	SCREW	1
15	3091	ロツカクナツト/C4	NUT	1
16	211115	ラツチ	LATCH	1
17	5488	タツキネジ/C5	SCREW	1
18	210023	ネジリハネ	LATCH SPRING	1
19	208245	ワッシャー	WASHER	1
20	1435	トメネジ/C5	STOP SCREW	1
21	1459	トメネジ/C4	SCREW	1
22	210022	ヒョウツキネジ	CLOTH PLATE LATCH PIN	1
23	210025	ホウシコゴム	CUSHION RUBBER	2
24	211123	オクリタイカバー	FEED BAR COVER	1
25	2905	ヒラネジ/C5	SCREW	2
26	211122	オクリイキセツカバー	FEED ECCENTRIC COVER	1
27	5480	サラネジ/C3	SCREW	2
28	211124	ウツルハネ - タイカバー	UPPER LOOPER HOLDER COVER	1
29	4009-1	ヒラネジ/C5	SCREW	5

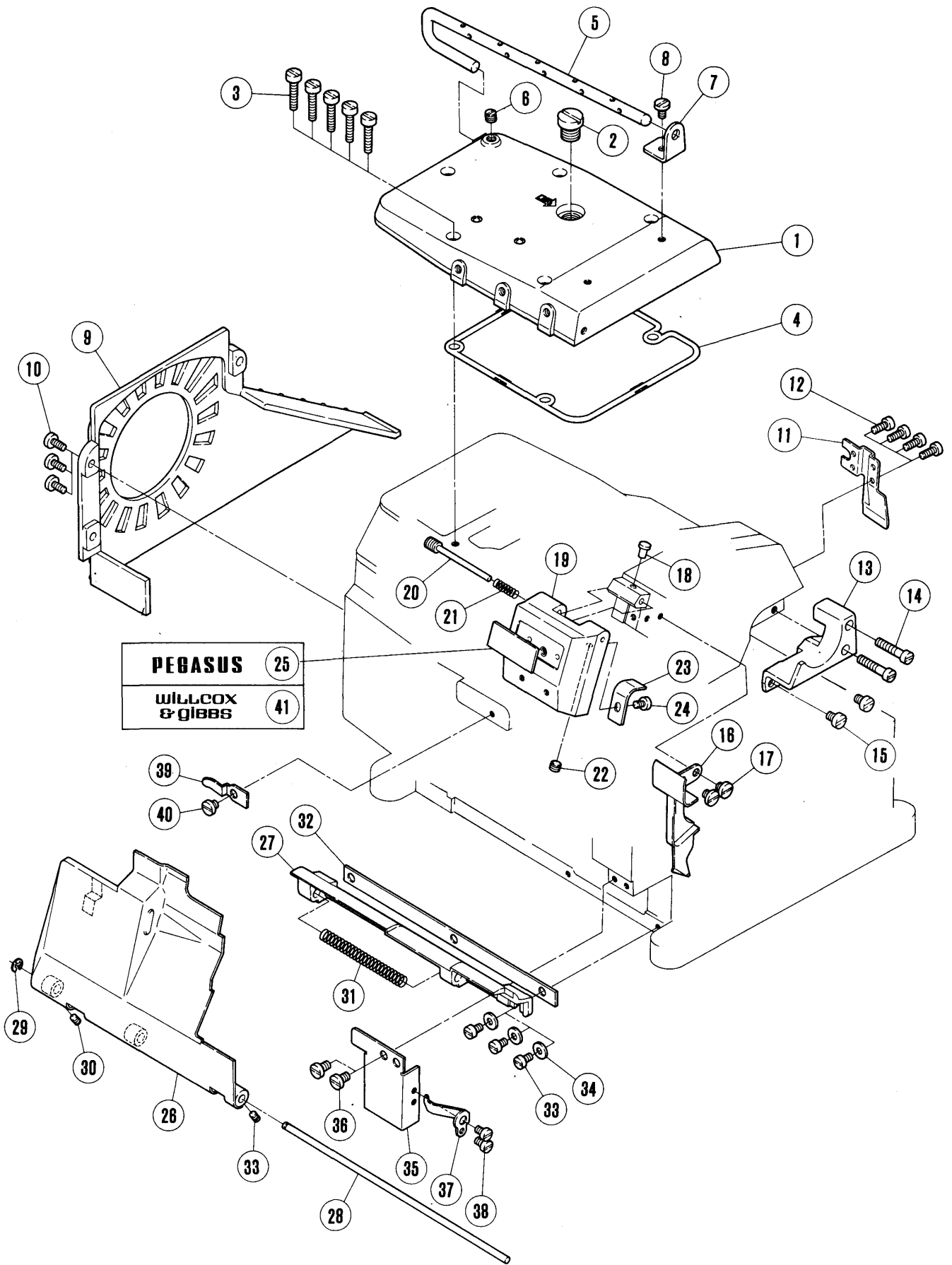

## カバ-機構(2)

## COVERS(2)

REF. NO.	PART NO.	NAME	QT.	
	メイヨウ			
1	211110-HD	ウツカハ-	TOP COVER	1
2	5198	ヒラネシ/C14	SCREW	1
3	5095	ヒラネシ/C5	SCREW	5
4	211111	オリング	O RING	1
5	210036	イトミチホウ	THREAD GUIDE BAR	1
6	5060	トメネシ/C8	SCREW	1
7	210037	フ ラケツト/イトミチホウ	BRACKET	1
8	4009-1	ヒラネシ/C5	SCREW	1
9	211106-FD	ベルト カハ-	BELT COVER	1
10	5117	ヒラネシ/C5	SCREW	3
11	212347	ウシロカハ-	REAR COVER	1
12	5293	ヒラネシ/C4	SCREW	4
13	212345	フ ラケツト	BRACKET	1
14	5163	ヒラネシ/C8	SCREW	2
15	2905	ヒラネシ/C5	SCREW	2
16	212823-91	カハ-(A)/ア-ム(ミキ)	COVER (A)/MACHINE ARM (RIGHT)	1
17	2905	ヒラネシ/C5	SCREW	2
18	198192	ホウシヨコム	CUSHION RUBBER	1
19	211107HB	ハリイトカハ-	NEEDLE THREAD COVER	1
20	5589	ヒツツキネシ	PIN-SCREW	1
21	211958	アツシユクハネ	SPRING	1
22	5292	トメネシ/C3	SCREW	1
23	210223	イタハネ	SPRING	1
24	1216	ヒラネシ	SCREW	1
25	205722A	メイハク	NAME PLATE	1
26	211117	フイ カハ- (クミ)	FRONT COVER	1
27	211119	フイカハ- ヒツシ	HINGE	1
28	208009	エイコウヒツシ	PIN	1
29	200555	トメワ	RETAINING RING	1
30	5292	トメネシ/C3	SCREW	2
31	210043	アツシユクハネ	HINGE SPRING	1
32	210047	カスケツト	GASKET	1
33	1202	ヒラネシ	SCREW	3
34	137906	サカハネ	WASHER	3
35	211121	フイカハ- アツナイ	GUIDE	1
36	5458	ヒラネシ/C5	SCREW	2
37	211120	イタハネ	HOOK SPRING	1
38	1216	ヒラネシ	SCREW	2
39	210044	イタハネ	HOOK SPRING	1
40	2905	ヒラネシ/C5	SCREW	1
41	205723A	メイハク	NAME PLATE	1

1

超ハイリフト用

For extra-high lift

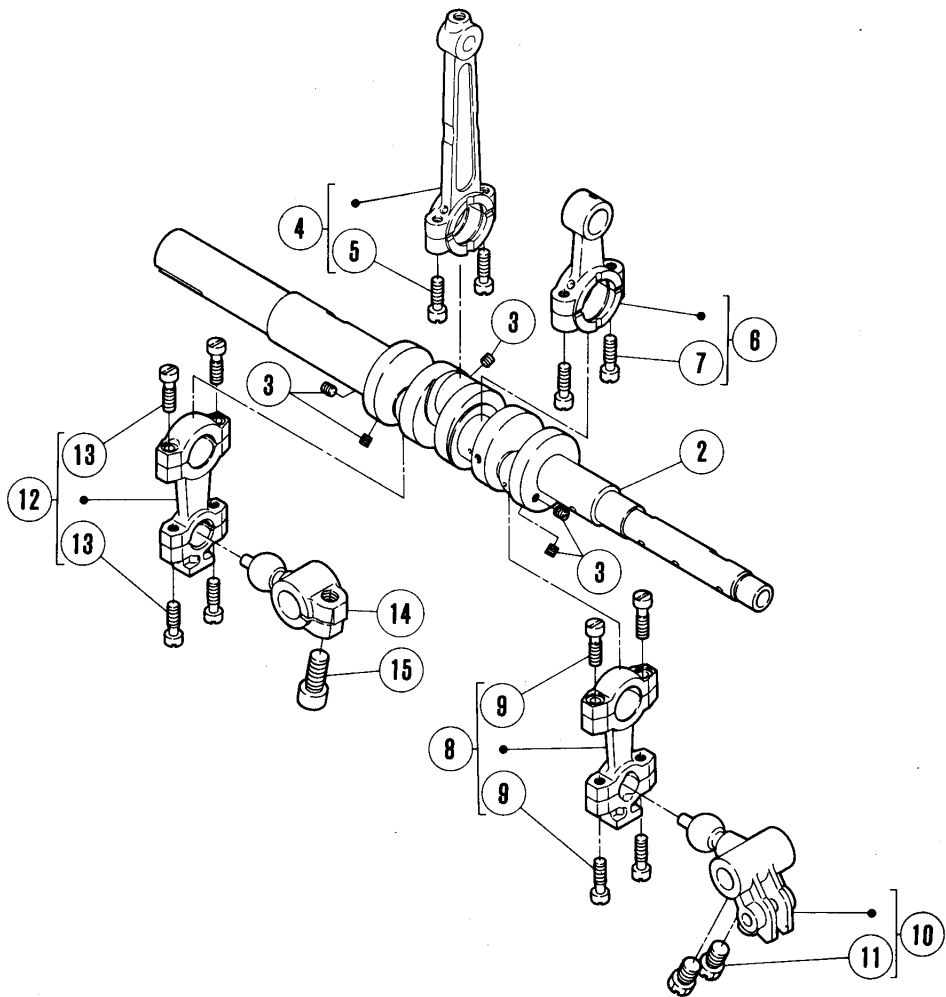



## クランクシャフト機構(1)

## CRANKSHAFT DRIVE MECHANISM(1)

REF. NO.	PART NO.	メーカ	NAME	QT.
1	212825A	クランクシャフト(クミ)	CRANKSHAFT ASSEMBLY	1
2	211126-PD	クランクシャフト	CRANKSHAFT	1
3	1459	トメネジ/C4	SCREW	5
4	210229A	ロツト/ハリワリ	CONNECTION/NEEDLE DRIVE	1
5	5376	ヒラネジ/C4	SCREW	2
6	210173	ロツト/ウケメス	CONNECTION/UPPER KNIFE DRIVE	1
7	5376	ヒラネジ/C4	SCREW	2
8	210091	ロツト/シタル-ハ-	CONNECTION/LOWER LOOPER DRIVE	1
9	5376	ヒラネジ/C4	SCREW	4
10	212352	クランク/シタル-ハ-	CRANK/LOWER LOOPER	1
11	2022-4	ロツカクネジ/C10	SCREW	2
12	210091	ロツト/ウケル-ハ-	CONNECTION/UPPER LOOPER DRIVE	1
13	5376	ヒラネジ/C4	SCREW	4
14	211153	クランク/ウケル-ハ-	CRANK	1
15	5457	ヒラネジ/C9	SCREW	1

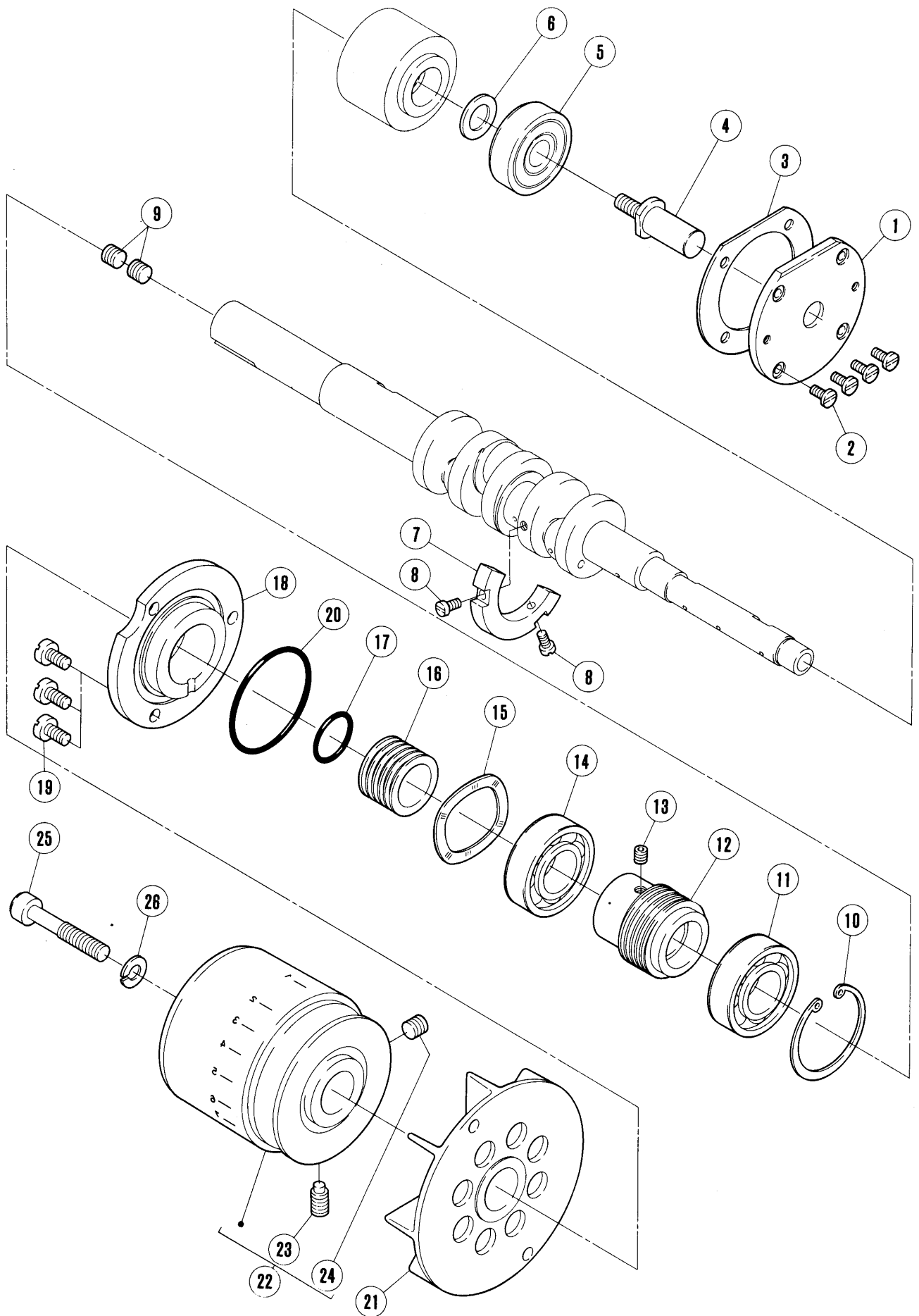

## クランクシャフト機構(2)

## CRANKSHAFT DRIVE MECHANISM(2)

REF. NO.	PART NO.	メイヨウ	NAME	QT.
1	204881	ハウジング	HOUSING	1
2	5328	ヒラネジ/C4	SCREW	4
3	204319	ガスケット	GASKET	1
4	204873	クランクシャフト延長	CRANKSHAFT EXTENSION	1
5	204010	ボールベアリング	BALL BEARING	1
6	204789	サカネ	THRUST WASHER	1
7	210062	バランスウエイト	BALANCE WEIGHT	1
8	5029	ヒラネジ/C3	SCREW	2
9	1448	トメネジ/C9	SCREW	2
10	211527	トメワ	RETAINING RING	1
11	211525	ボールベアリング	BALL BEARING	1
12	211617	ウォーム	WORM	1
13	5461	トメネジ/C5	SCREW	1
14	211526	ボールベアリング	BALL BEARING	1
15	211529	イタハネ	PLATE SPRING	1
16	210056	オイルシール	OIL SEAL	1
17	210057	オリング	O RING	1
18	211528	ボールベアリングオサエ	BALL BEARING RETAINER	1
19	5117	ヒラネジ/C5	SCREW	3
20	210055	オリング	O RING	1
21	210058	ファン	COOLING FAN	1
22	211347-HD	プーリー	MACHINE PULLEY	1
23	5523	ピンネジ/C9	PIN-SCREW	1
24	5050	トメネジ/C9	SCREW	1
25	5522	ヒラネジ/C9	SCREW	1
26	204293	ワッシャー	WASHER	1

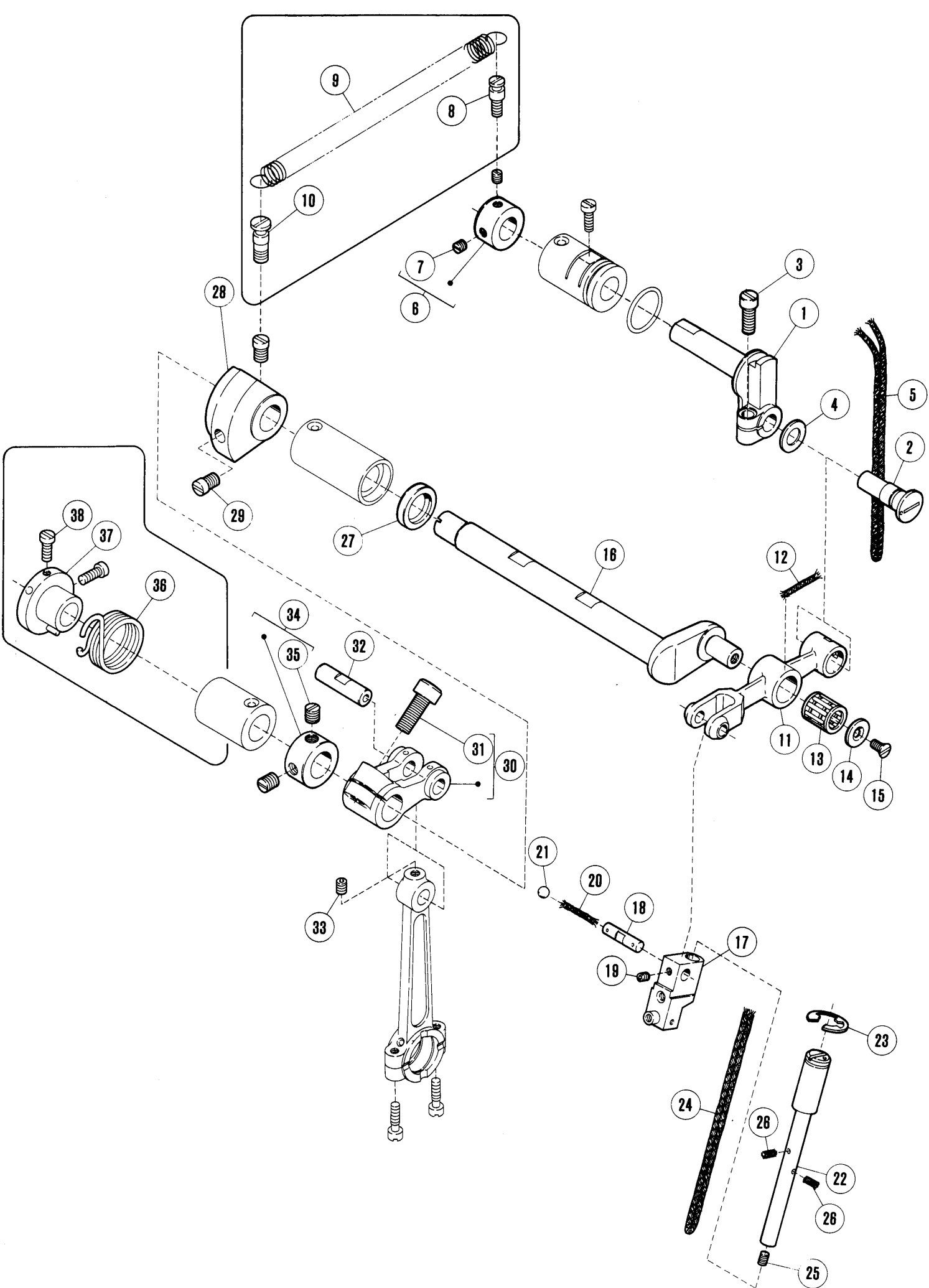

## 針振り機構(1)

## NEEDLE DRIVE MECHANISM(1)

REF. NO.	PART NO.	メイヨウ	NAME	QT.
1	211132	クランクシク	SHAFT	1
2	210240	エネコピン	PIN	1
3	5485	ヒラネシ <sup>※</sup> /C7	SCREW	1
4	210241	サ <sup>※</sup> カ <sup>※</sup> ネ	WASHER	1
5	212186	キユウヒモ	OIL WICK	1
6	201056	カラー	COLLAR	1
7	1457	トメネシ <sup>※</sup> /C5	SCREW	1
8	212398	タ <sup>※</sup> ツキネシ <sup>※</sup>	SCREW	1
9	212397	コイルバネ	SPRING	1
10	212399	タ <sup>※</sup> ツキネシ <sup>※</sup>	SCREW	1
11	210235	レバー/ハリフリ	LEVER/NEEDLE DRIVE	1
12	202175	キユウヒモ	OIL WICK	1
13	210238	ニートルベアリング	NEEDLE BEARING	1
14	210236	サ <sup>※</sup> カ <sup>※</sup> ネ	WASHER	1
15	5022	サラネシ <sup>※</sup> /C3	SCREW	1
16	210232B	クランクシク/ハリフリ	SHAFT/NEEDLE DRIVE	1
17	211133A	ハリトメアツナイ	NEEDLE HOLDER GUIDE	1
18	210237	エイコウピン	PIN	1
19	5292	トメネシ <sup>※</sup> /C3	SCREW	1
20	202175	キユウヒモ	OIL WICK	1
21	240148	ゼツ	PLUG	1
22	212413	シク/ハリトメアツナイ	STUD	1
23	202577	トメツ	STOP RING	1
24	202175	キユウヒモ	OIL WICK	1
25	5292	トメネシ <sup>※</sup> /C3	SCREW	1
26	202174	キユウヒモ	OIL WICK	2
27	210069	オイルシール	OIL SEAL	1
28	211131	ハラウスウイト	BALANCE WEIGHT	1
29	5059	ヒラネシ <sup>※</sup> /C8	SCREW	1
30	210231	クランク/ハリ	CRANK/NEEDLE DRIVE/HI LIFT	1
31	5457	ヒラネシ <sup>※</sup> /C9	SCREW	1
32	204146	エイコウピン	PIN	1
33	5461	トメネシ <sup>※</sup> /C5	SCREW	1
34	201635	カラー	COLLAR	1
35	5060	トメネシ <sup>※</sup> /C8	SCREW	2
36	212846	ネシ <sup>※</sup> リバ <sup>※</sup> ネ	SPRING	1
37	212847-91	カラー	COLLAR	1
38	1174	ヒラネシ <sup>※</sup>	SCREW	2

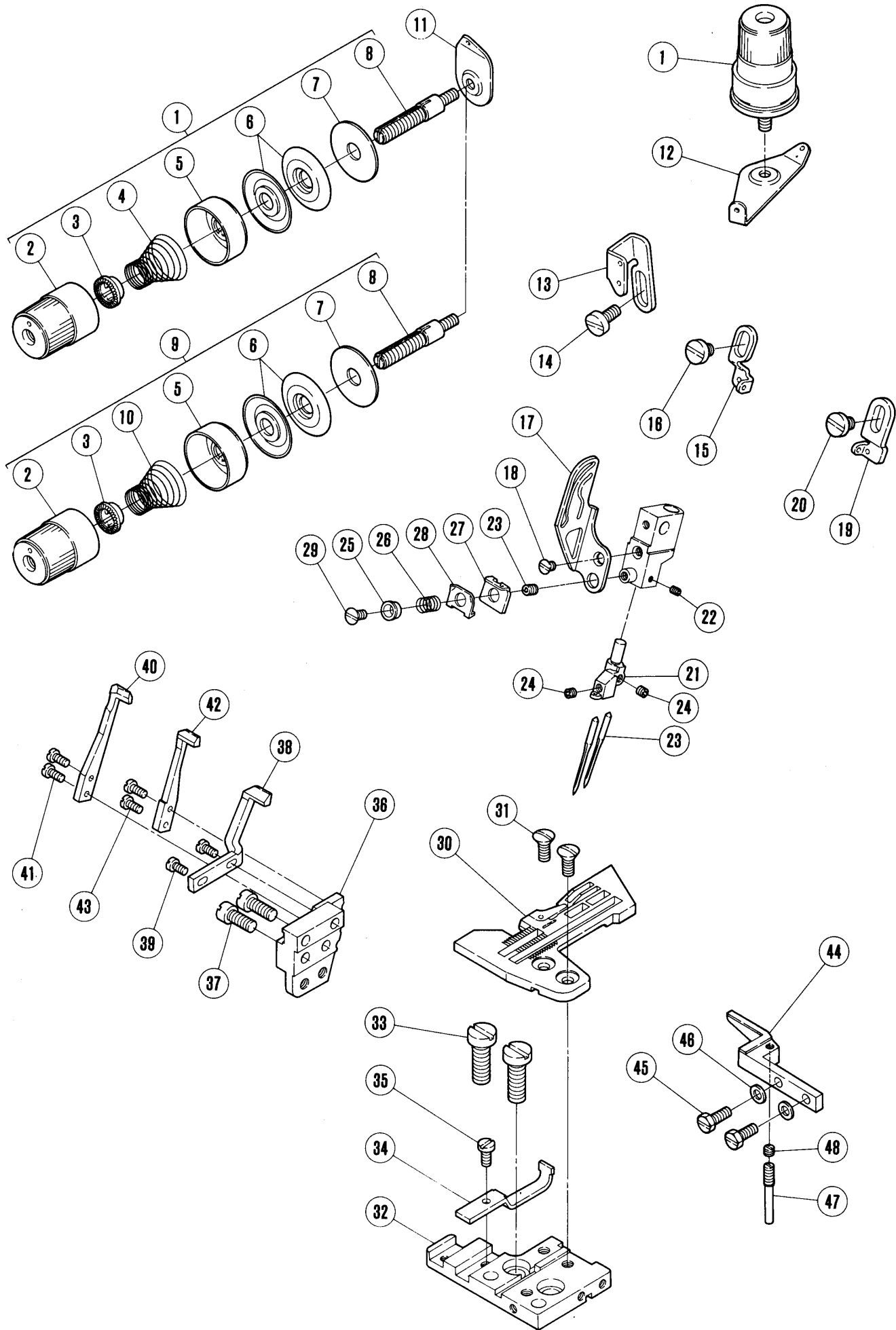

## 針振り機構(2)

## NEEDLE DRIVE MECHANISM(2)

REF. NO.	PART NO.	メイヨウ	NAME	QT.
1	210529	イトチヨウシ(クミ)(キヨウ)	THREAD TENSION COMPLETE	2
2	208447	チヨウシナツト	POST NUT	2
3	208448	トメハ°イフ°	SPRING BUSHING	2
4	201037	アツシユクハ°ネ(キヨウ)	TENSION SPRING (HEAVY)	2
5	208450	イトチヨウシ ハ°ネ ウケサ°ラ	CAP	2
6	210319	チヨウシサ°ラ	DISC	4
7	208449	フェルト	FELT	2
8	5082A	チヨウシホ°ウ	SCREW STUD	2
9	210530	イトチヨウシ(クミ)(チユウ)	THREAD TENSION COMPLETE	1
10	201086	アツシユクハ°ネ(チユウ)	TENSION SPRING (MEDIUM)	1
11	202849	イトチヨウシダ°イ	TENSION GUIDE	1
12	210090	イトチヨウシダ°イ	TENSION GUIDE/2 NDL	1
13	211152	イトミチ/ハリイト(ヒダ°リ)	NEEDLE THREAD GUIDE LEFT	1
14	5117	ヒラネシ°/C5	SCREW	1
15	212828	イトミチ/ハリイト(ヒダ°リ)	THREAD GUIDE (LEFT)/NEEDLE	1
16	5535	ヒラネシ°	SCREW	1
17	212826	イトクリ/ハリイト	NEEDLE THREAD TAKEUP	1
18	5446	サラネシ°/C3	SCREW	1
19	212827	イトミチ/ハリイト(ミキ°)	THREAD GUIDE (RIGHT)NEEDLE	1
20	5535	ヒラネシ°	SCREW	1
21	211134	ハリト°メ	NEEDLE HOLDER	1
22	5292	トメネシ°/C3	SCREW	2
23	XXXXXX	ハリ	NEEDLE	2
24	5292	トメネシ°/C3	SCREW	2
25	210750	コチヨウシサ°ラ アツナイ	GUIDE	1
26	210751	アツシユクハ°ネ	SPRING	1
27	212504	コチヨウシサ°ラ	NEEDLE THREAD DISK	1
28	212829	コチヨウシダ°イ	NEEDLE THREAD RETAINER	1
29	5022	サラネシ°/C3	SCREW	1
30	XXXXXX	ハリイタ	NEEDLE PLATE	1
31	5484-HC	サラネシ°/C5	SCREW	2
32	211140	ハリイタフ°ラケツト(クミ)	BRACKET ASSEMBLY/NEEDLE PLATE	1
33	5357	ヒラネシ°/C9	SCREW	2
34	211146	ハリウケ(フイ)ノニシ°ユウカフ	CHAINSTITCH NEEDLE GUARD FRONT	1
35	5328	ヒラネシ°/C4	SCREW	1
36	211148	ハリウケ フ°ラケツト	NEEDLE GUARD BRACKET	1
37	5002	ヒラネシ°/C5	SCREW	2
38	211147	ハリウケ(ウシロ)ノニシ°ユウカフ	CHAINSTITCH NEEDLE GUARD REAR	1
39	5492	ヒラネシ°/C1	SCREW	2
40	211144	ハリウケ(フイ)ノオーハ°-	NEEDLE GUARD (FRONT)/OVERLOCK	1
41	5492	ヒラネシ°/C1	SCREW	2
42	211145	ハリウケ (ウシロ)ノオーハ°-	OVERLOCK NEEDLE GUARD REAR	1
43	5492	ヒラネシ°/C1	SCREW	2
44	211142	ハリイタウケ(クミ)	NEEDLE PLATE SUPPORT COMPLETE	1
45	5501	ロツカクネシ°/C4	SCREW	2
46	210898	サ°カ°ネ	WASHER	2
47	210923	ハリイタウケ オサエ	GUIDE	1
48	1459	トメネシ°/C4	SCREW	1

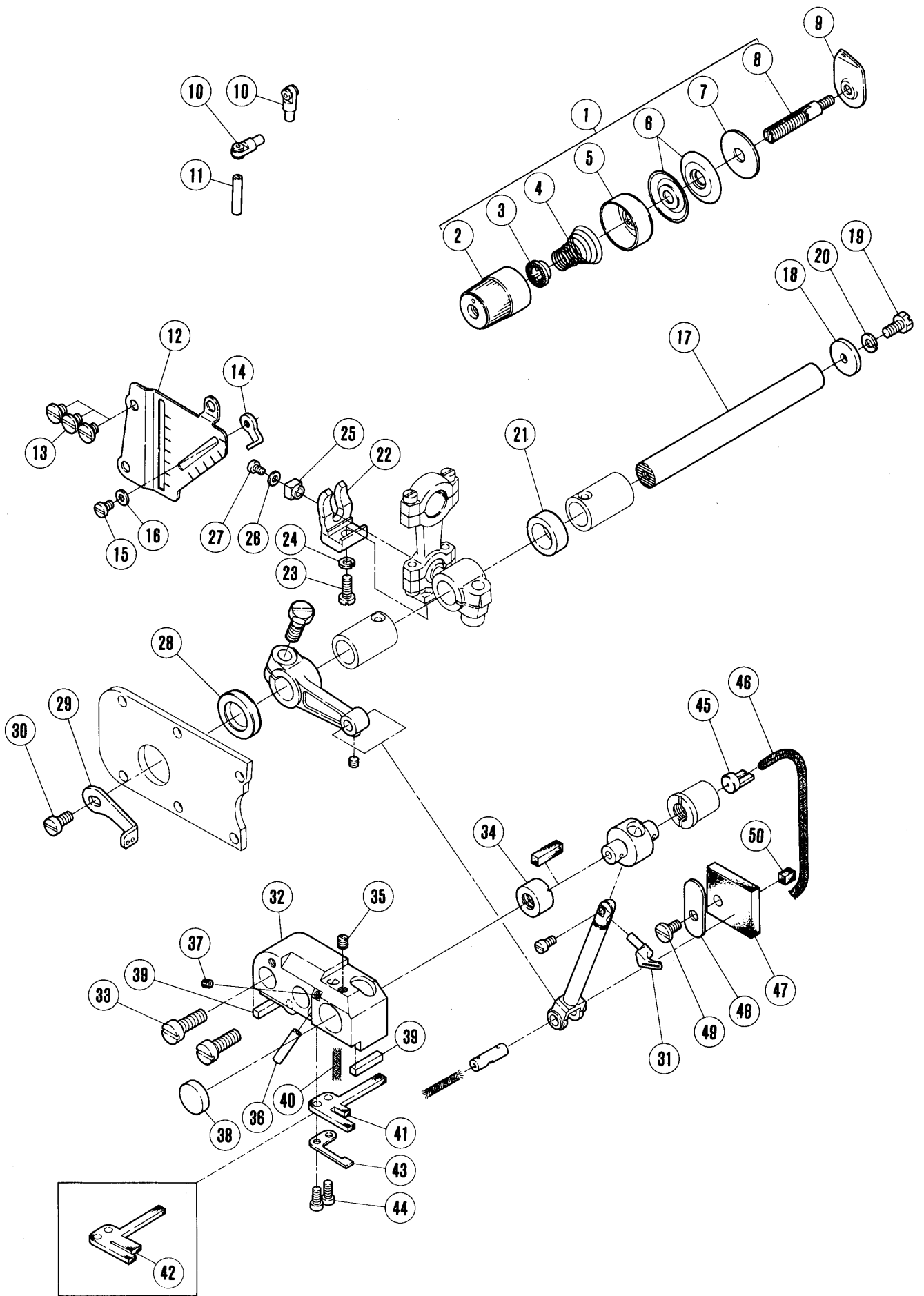

輸出用 For export



## 上ルーパ-機構(1)

## UPPER LOOPER DRIVE MECHANISM(1)

REF. NO.	PART NO.	メイヨウ	NAME	QT.
1	210531	イトチヨウシ(クミ)(シヤク)	TENSION NUT COMPLETE (LIGHT)	1
2	208447	チヨウシナツト	POST NUT	1
3	8448	トメハ°イフ°	SPRING BUSHING	1
4	201068	アツシユクハ°ネ(シヤク)	TENSION SPRING (LIGHT)	1
5	208450	イトチヨウシ ハ°ネ ウケサ°ラ	CAP	1
6	210319	チヨウシサ°ラ	DISC	2
7	208449	フェルト	FELT	1
8	5082A	チヨウシホ°ウ	SCREW STUD	1
9	202849	イトチヨウシタ°イ	TENSION GUIDE	1
10	201439A	イトミチ	EYELET	2
11	204657	イトミチハ°イフ°	THREAD TUBE	1
12	211157	イトミチトリツケイタ	LOOPER THREAD GUIDE PLATE	1
13	2905	ヒラネシ°/C5	SCREW	3
14	210350	イトミチ/ウワル-ハ°-	UPPER LOOPER THREAD GUIDE	1
15	5519	ヒラネシ°/C3	SCREW	1
16	202875	サ°カ°ネ	WASHER	1
17	210099	シ°ク/ウワル-ハ°-	SHAFT/UPPER LOOPER DRIVE	1
18	210100	サ°カ°ネ	WASHER	1
19	2193	口ツカクネシ°	SCREW	1
20	202286	ハ°ネサ°カ°ネ	WASHER	1
21	210098	サ°カ°ネ	WASHER	1
22	210092	フリ°メ	GUIDE/CONNECTION	1
23	5546	ヒラネシ°/C5	SCREW	1
24	202286	ハ°ネサ°カ°ネ	WASHER	1
25	210093	カクコ°マ	BLOCK/CONNECTION	1
26	210585	サ°カ°ネ	WASHER	1
27	1231	ヒラネシ°/C1	SCREW	1
28	210103	オイルシール	OIL SEAL	1
29	212830	イトクリ/ウワル-ハ°-	UPPER LOOPER THREAD TAKEUP	1
30	2902	ヒラネシ°/C5	SCREW	1
31	212349	ウワル-ハ°-	UPPER LOOPER	1
32	211155	ウワル-ハ°- ト°タ°イ	BASE/UPPER LOOPER HOLDER GUIDE	1
33	5282	ヒラネシ°/C9	SCREW	2
34	211154	フ°ツシユ	BUSHING	1
35	5408	トメネシ°/C3	SCREW	1
36	204657	イトミチハ°イフ°	THREAD TUBE	1
37	5292	トメネシ°/C3	SCREW	1
38	208173	ヒ	CAP	1
39	210118	カ°ス°ケツト	GASKET	2
40	202175	オウユヒヒ	OIL WICK	1
41	210114	オウユヒフェルト	OIL FELT	1
42	212116	オウユヒフェルト	OIL FELT	1
43	210115	トメイタ	SET PLATE	1
44	5012	ヒラネシ°/C3	SCREW	2
45	210111	アフ°ラウケ	OIL RELEASE PLUG	1
46	202174	オウユヒヒ	OIL WICK	1
47	210112	オウユヒフェルト	OIL FELT	1
48	210113	トメイタ	SET PLATE	1
49	4009-1	ヒラネシ°/C5	SCREW	1
50	210721	オウユヒフェルト	OIL FELT	1

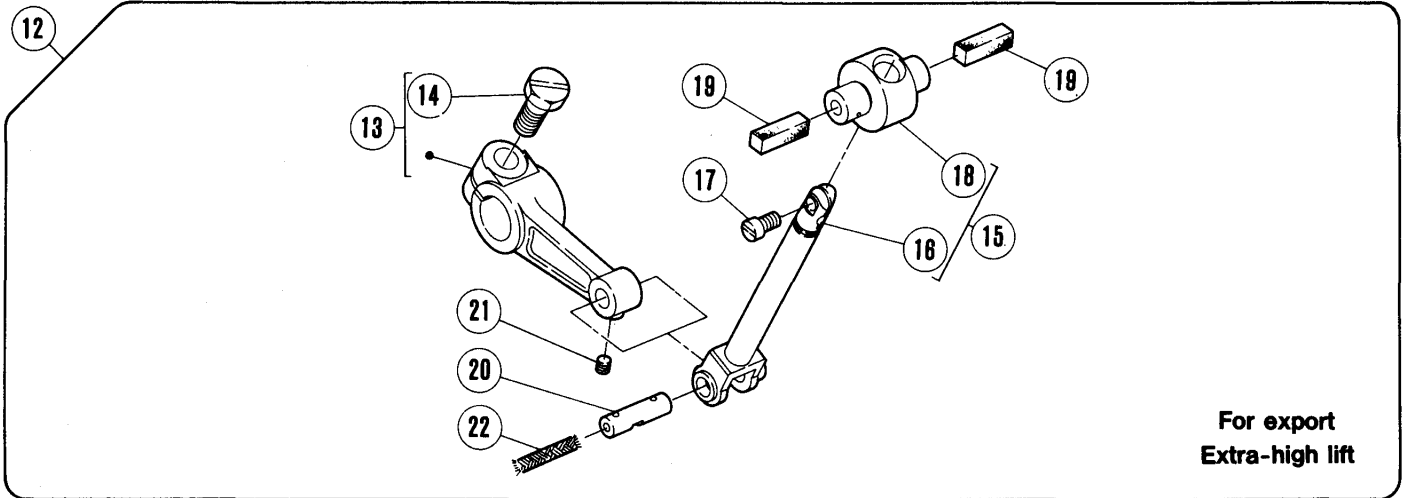
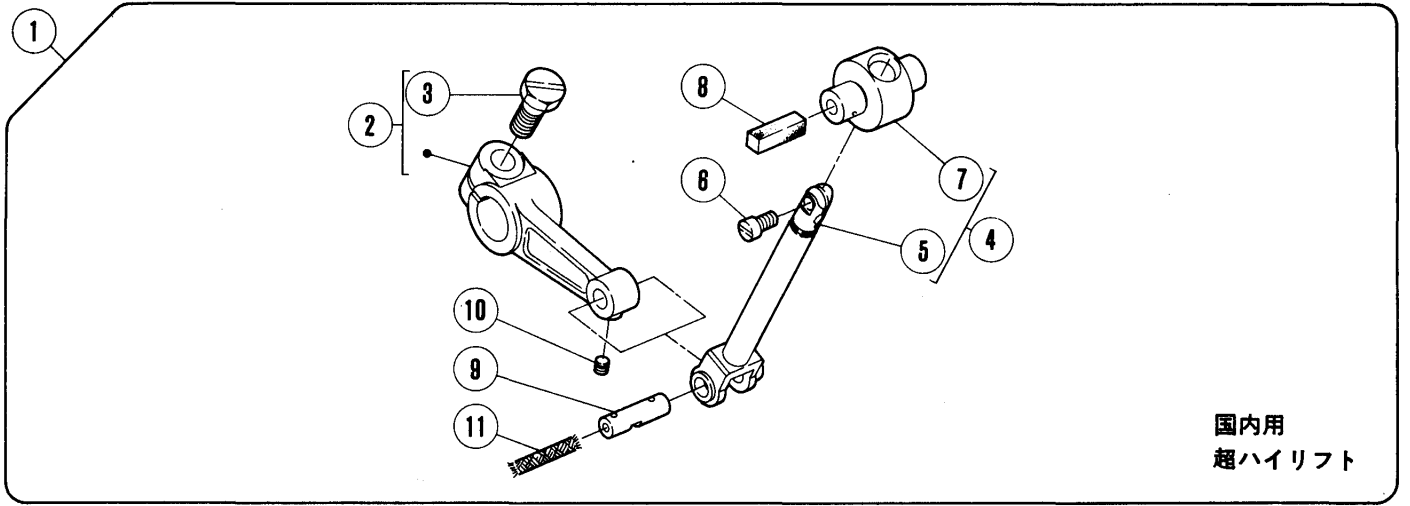

## 上ルーパ-機構(2)

## UPPER LOOPER DRIVE MECHANISM(2)

REF. NO.	PART NO.	メイヨウ	NAME	QT.
1	210929A91	ウツル-ハ°-タ°イ(クミ)	UPPER LOOPER HOLDER ASSEMBLY	1
2	211655	ウツル-ハ°-レハ°-	LEVER/UPPER LOOPER HOLDER	1
3	5284	ロツカクネシ°	SCREW	1
4	211926	ウツル-ハ°-タ°イ(クミ)	UPPER LOOPER HOLDER ASSEMBLY	1
5	211654	ウツル-ハ°-タ°イ	UPPER LOOPER HOLDER	1
6	1998-2	ヒラネシ°	SCREW	1
7	210107	ウツル-ハ°-タ°イアツナイ	UPPER LOOPER HOLDER GUIDE	1
8	204274	キユユヅエルト	OIL FELT	1
9	210105	ヘイコウヒ°ン	PIN	1
10	5292	トメネシ°	SCREW	1
11	201275	キユユヅヒモ	OIL WICK	1
12	210929-91	ウツル-ハ°-タ°イ(クミ)	UPPER LOOPER HOLDER ASSEMBLY	1
13	211655	ウツル-ハ°-レハ°-	LEVER/UPPER LOOPER HOLDER	1
14	5284	ロツカクネシ°	SCREW	1
15	211926	ウツル-ハ°-タ°イ(クミ)	UPPER LOOPER HOLDER ASSEMBLY	1
16	211654	ウツル-ハ°-タ°イ	UPPER LOOPER HOLDER	1
17	1998-2	ヒラネシ°	SCREW	1
18	210107	ウツル-ハ°-タ°イアツナイ	UPPER LOOPER HOLDER GUIDE	1
19	204274	キユユヅエルト	OIL FELT	2
20	210105	ヘイコウヒ°ン	PIN	1
21	5292	トメネシ°	SCREW	1
22	201275	キユユヅヒモ	OIL WICK	1

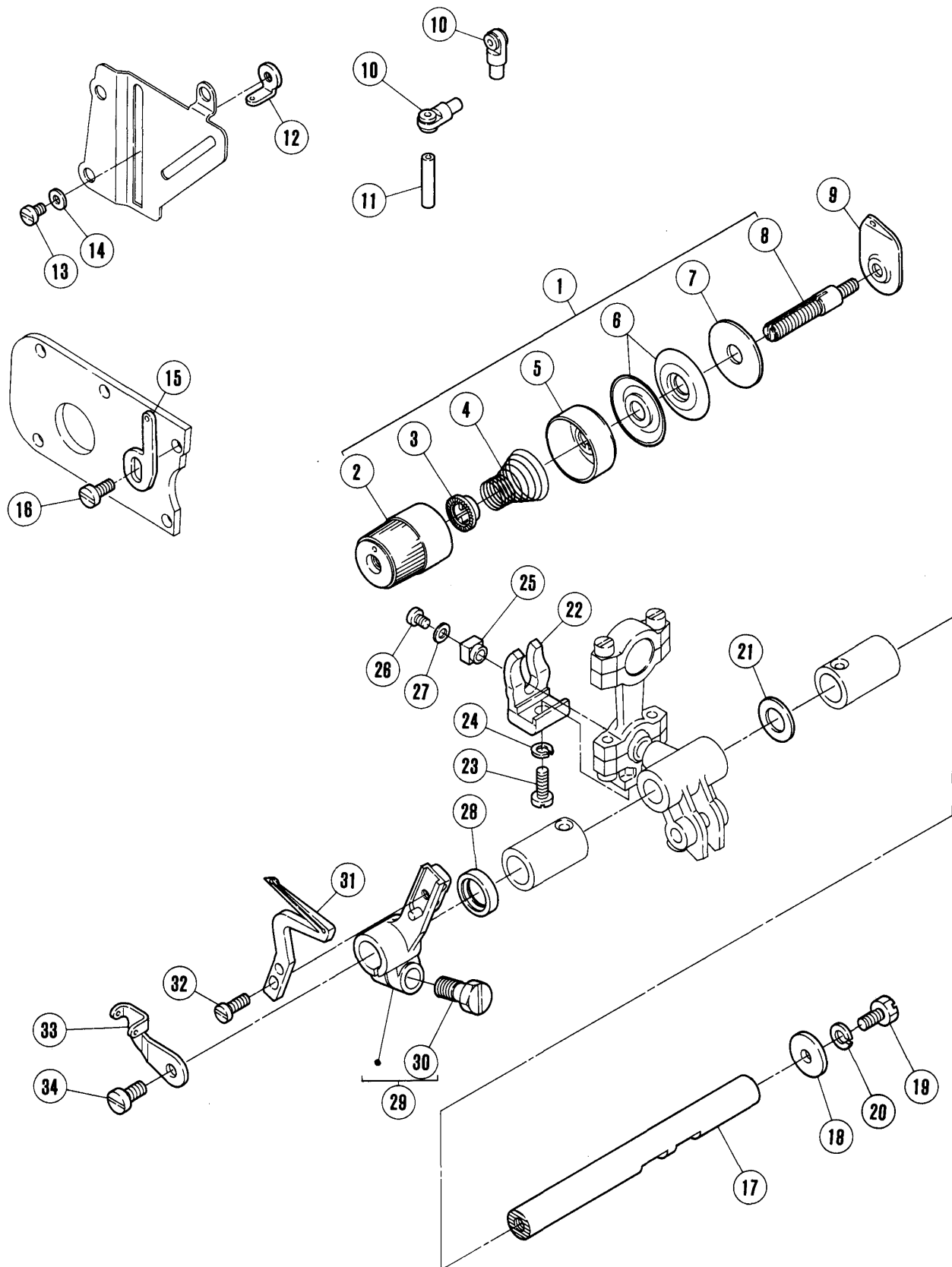

下ルーパ-機構

LOWER LOOPER DRIVE MECHANISM

REF. NO.	PART NO.	メイヨウ	NAME	QT.
1	210530	イトチヨウシ(クミ)(チユウ)	THREAD TENSION COMPLETE	1
2	208447	チヨウシナツト	POST NUT	1
3	208448	トメハ°イフ°	SPRING BUSHING	1
4	201086	アツシユクハ°ネ(チユウ)	TENSION SPRING (MEDIUM)	1
5	208450	イトチヨウシ ハ°ネ ウケサ°ラ	CAP	1
6	210319	チヨウシサ°ラ	DISC	2
7	208449	フェルト	FELT	1
8	5082A	チヨウシホ°ウ	SCREW STUD	1
9	202849	イトチヨウシダ°イ	TENSION GUIDE	1
10	201439A	イトミチ/シタル-ハ°-	EYELET	2
11	204657	イトミチハ°イフ°	THREAD TUBE	1
12	201089	イトミチ/シタイト	THREAD GUIDE (RIGHT)	1
13	5519	ヒラネシ°/C3	SCREW	1
14	202875	サ°カ°ネ	WASHER	1
15	212727	イトミチ	THREAD GUIDE	1
16	5441	ヒラネシ°/C5	SCREW	1
17	210281	シ°ク/シタル-ハ°-	SHAFT/LOWER LOOPER LEVER	1
18	204107	サ°カ°ネ	THRUST WASHER	1
19	2193	ロツカクネシ°	SCREW	1
20	202286	ハ°ネサ°カ°ネ	WASHER	1
21	204789	サ°カ°ネ	THRUST WASHER	1
22	210092	フリト°メ	GUIDE/CONNECTION	1
23	5546	ヒラネシ°/C5	SCREW	1
24	202286	ハ°ネサ°カ°ネ	WASHER	1
25	210093	カクコ°ヌ/シタル-ハ°-ロツト°	BLOCK/CONNECTION	1
26	1231	ヒラネシ°/C1	SCREW	1
27	210585	サ°カ°ネ	WASHER	1
28	210586	オイルシール	OIL SEAL	1
29	211622	シタル-ハ°-ダ°イ/イト°ウシキハリウカ	LOWER LOOPER LEVER	1
30	5487	ロツカクネシ°/C9	SCREW	1
31	212856	シタル-ハ°-	LOWER LOOPER	1
32	1175-2	ヒラネシ°/C4	SCREW	1
33	212831	イトクリ/シタル-ハ°-	UPPER LOOPER THREAD TAKEUP	1
34	2902	ヒラネシ°/C5	SCREW	1

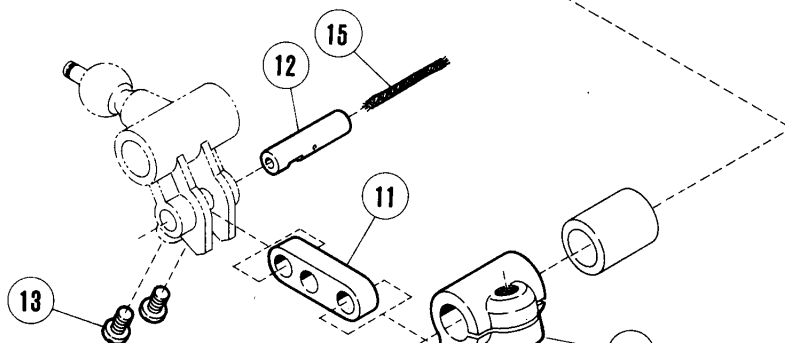
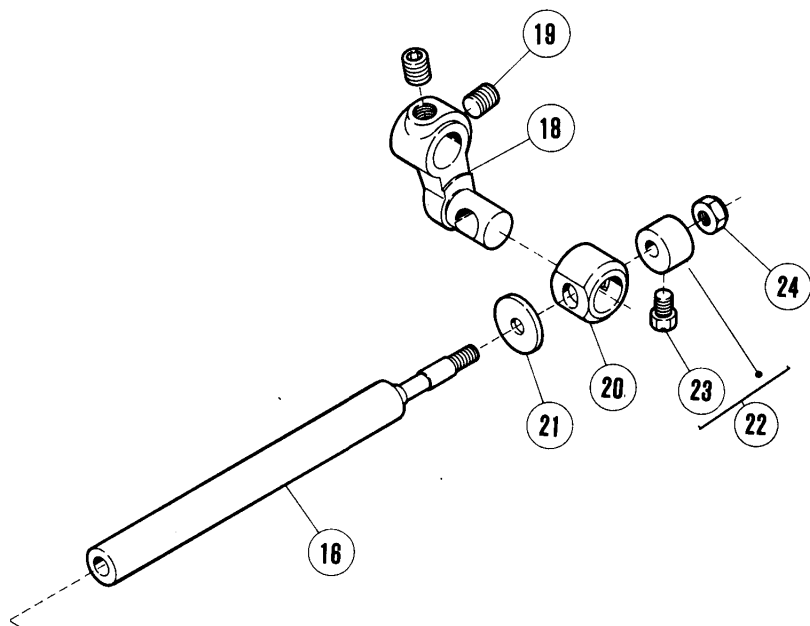

WILCOX & GIBBS	25
PEGASUS	4

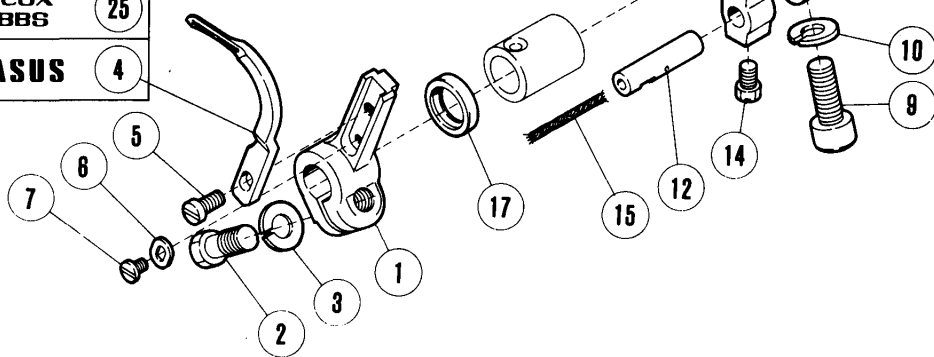

二重環ルーパー機構(1)

CHAINSTITCH LOOPER DRIVE MECHANISM(1)

REF. NO.	PART NO.	メイショウ	NAME	QT.
1	211167	ルーパー タイ	LOOPER HOLDER	1
2	5487	ロツカクネシ / C9	SCREW	1
3	204293	ハネサカネ	WASHER	1
4	211168-HC	ニシユウカシ ルーパー	CHAINSTITCH LOOPER	1
5	1175-2	ヒラネシ / C4	SCREW	1
6	210299	サカネ	LOOPER REGULATOR	1
7	2922	ヒラネシ / C1	SCREW	1
8	211166	クランク / ルーパー ーフリ	CRANK/LOOPER DRIVE	1
9	5457	ヒラネシ / C9	SCREW	1
10	204293	ハネサカネ	WASHER	1
11	208194	リンク / ルーパー ーフリ	LINK/LOOPER DRIVE	1
12	208195	ハイコウピン	PIN	2
13	5328	ヒラネシ / C4	SCREW	2
14	5084	ロツカクネシ / C5	SCREW	1
15	202176	キユウビモ	OIL WICK	2
16	208196	シャフト / ルーパー ーフリ	SHAFT/LOOPER DRIVE	1
17	210586	オイルシール	OIL SEAL	1
18	211165	レバー / ルーパー ーセツコ	LEVER/LOOPER AVOID	1
19	5461	トメネシ / C5	SCREW	2
20	210289	カクコ / ルーパー ーセツコ	BLOCK	1
21	208028	サカネ	WASHER	1
22	208029	カラー	COLLAR	1
23	5084	ロツカクネシ / C5	SCREW	1
24	5353	ロツカクナツト	NUT	1
25	211168	ニシユウカシルーパー	CHAINSTITCH LOOPER	1

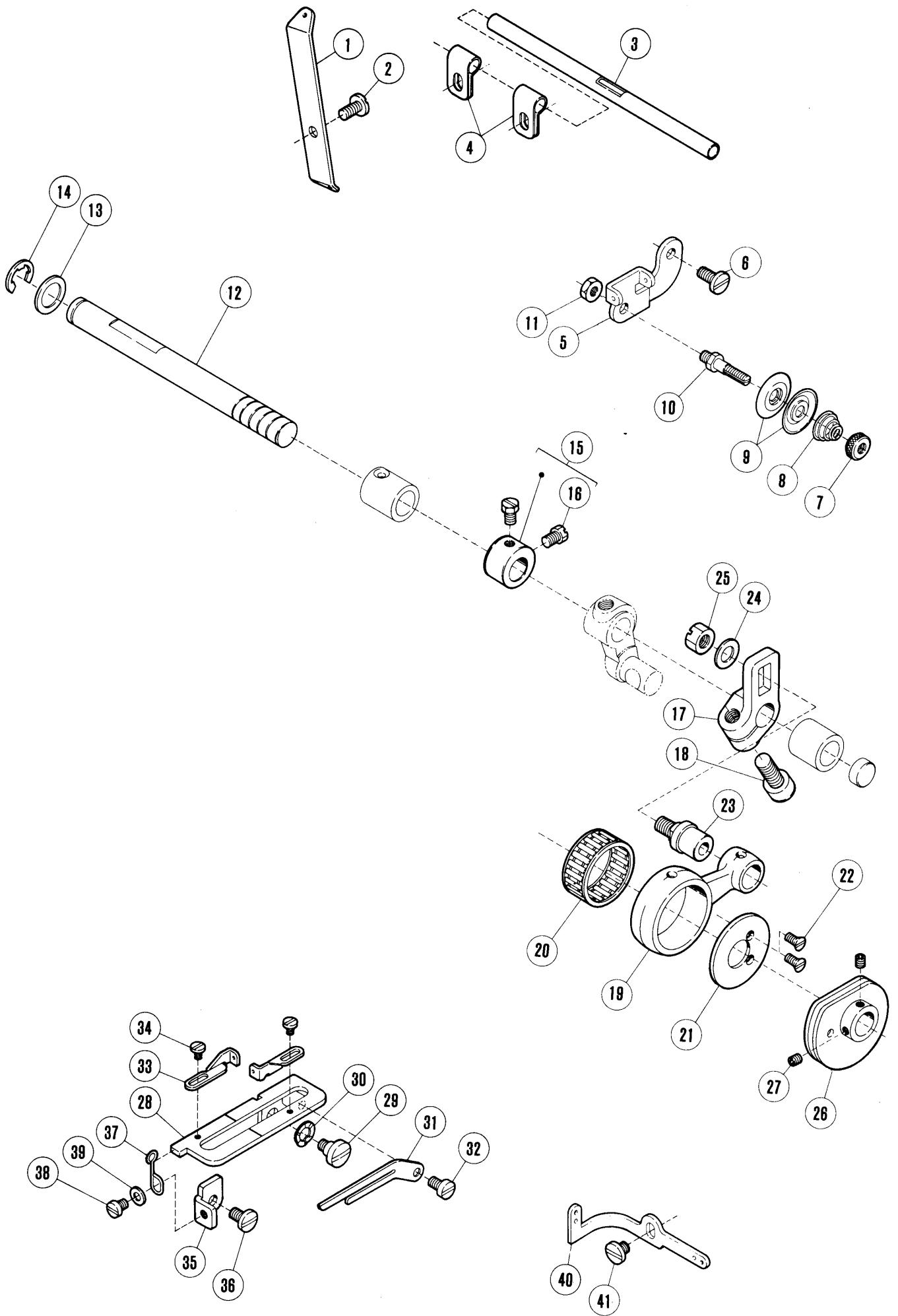



REF. NO.	PART NO.	メイシヨウ	NAME	QT.
1	210309	イトミチノルーパ- (ウシロ)	LOOPER THREAD GUIDE REAR	1
2	5458	ヒラネシ <sup>メ</sup> /C5	SCREW	1
3	210310	イトミチノイブ <sup>ツ</sup>	LOOPER THREAD TUBE	1
4	206115	ホムタ <sup>メ</sup> -	TUBE CLAMP	2
5	211626	フ <sup>ツ</sup> ラケツトノイトチヨウシタ <sup>メ</sup> イ	BRACKET/LOOPER THREAD TENSION	1
6	5459	ヒラネシ <sup>メ</sup> /C5	SCREW	1
7	5526	マルナツト	NUT	1
8	211388	イトチヨウシタ <sup>メ</sup> ネ	TENSION SPRING	1
9	137108	チヨウシサ <sup>メ</sup> ラ	TENSION DISC	2
10	211387	チヨウシホ <sup>メ</sup> ウ	TENSION POST	1
11	3044	口ツカクナツト/C5	NUT	1
12	212654	シ <sup>メ</sup> クノルーパ-セ <sup>メ</sup> ツコ <sup>メ</sup>	SHAFT/LOOPER AVOIDING	1
13	240102	サ <sup>メ</sup> カ <sup>メ</sup> ネ	WASHER	1
14	205061	トメワ	STOP RING	1
15	210293	カラー	COLLAR	1
16	5084	口ツカクネシ <sup>メ</sup> /C5	SCREW	2
17	211164	クラックノルーパ-セ <sup>メ</sup> ツコ <sup>メ</sup>	CRANK/LOOPER AVOID	1
18	5457	ヒラネシ <sup>メ</sup> /C9	SCREW	1
19	210284	口ツトノルーパ-セ <sup>メ</sup> ツコ <sup>メ</sup>	CONNECTION/LOOPER AVOID	1
20	205015	ニ-ト <sup>メ</sup> ル <sup>メ</sup> ハ <sup>メ</sup> アリコク <sup>メ</sup>	NEEDLE BEARING	1
21	210283	カラー	COLLAR	1
22	5495	サラネシ <sup>メ</sup> /C1	SCREW	2
23	210285	タ <sup>メ</sup> ツキヒ <sup>メ</sup> コ <sup>メ</sup>	PIN	1
24	202433	サ <sup>メ</sup> カ <sup>メ</sup> ネ	WASHER	1
25	5455	口ツカクナツト/C8	NUT	1
26	211169	イトクリノルーパ-	LOOPER THREAD TAKEUP	1
27	5292	トメネシ <sup>メ</sup> /C3	SCREW	2
28	211172	ルーパ- イトクリタ <sup>メ</sup> イ	LOOPER THREAD GUIDE BRACKET	1
29	5494	タ <sup>メ</sup> ツキネシ <sup>メ</sup> /C5	SCREW	1
30	210307	ナミイタサ <sup>メ</sup> カ <sup>メ</sup> ネ	WASHER	1
31	210302	イトクリアツナイ	GUIDE/LOOPER THREAD TAKEUP	1
32	1216	ヒラネシ <sup>メ</sup>	SCREW	1
33	211171	イトミチノルーパ-イトクリ	EYELET/LOOPER THREAD TAKEUP	2
34	5077	ヒラネシ <sup>メ</sup>	SCREW	2
35	211173	ストツパ-ノルーパ-イトクリタ <sup>メ</sup> イ	STOPPER	1
36	5453	ヒラネシ <sup>メ</sup>	SCREW	1
37	210306	ヒコサイクハ <sup>メ</sup> ネ	SPRING	1
38	1234	ヒラネシ <sup>メ</sup> /C4	SCREW	1
39	137906	サ <sup>メ</sup> カ <sup>メ</sup> ネ	WASHER	1
40	211765	イトミチノルーパ- (フエ)	LOOPER THREAD GUIDE FRONT	1
41	4009-1	ヒラネシ <sup>メ</sup> /C5	SCREW	1

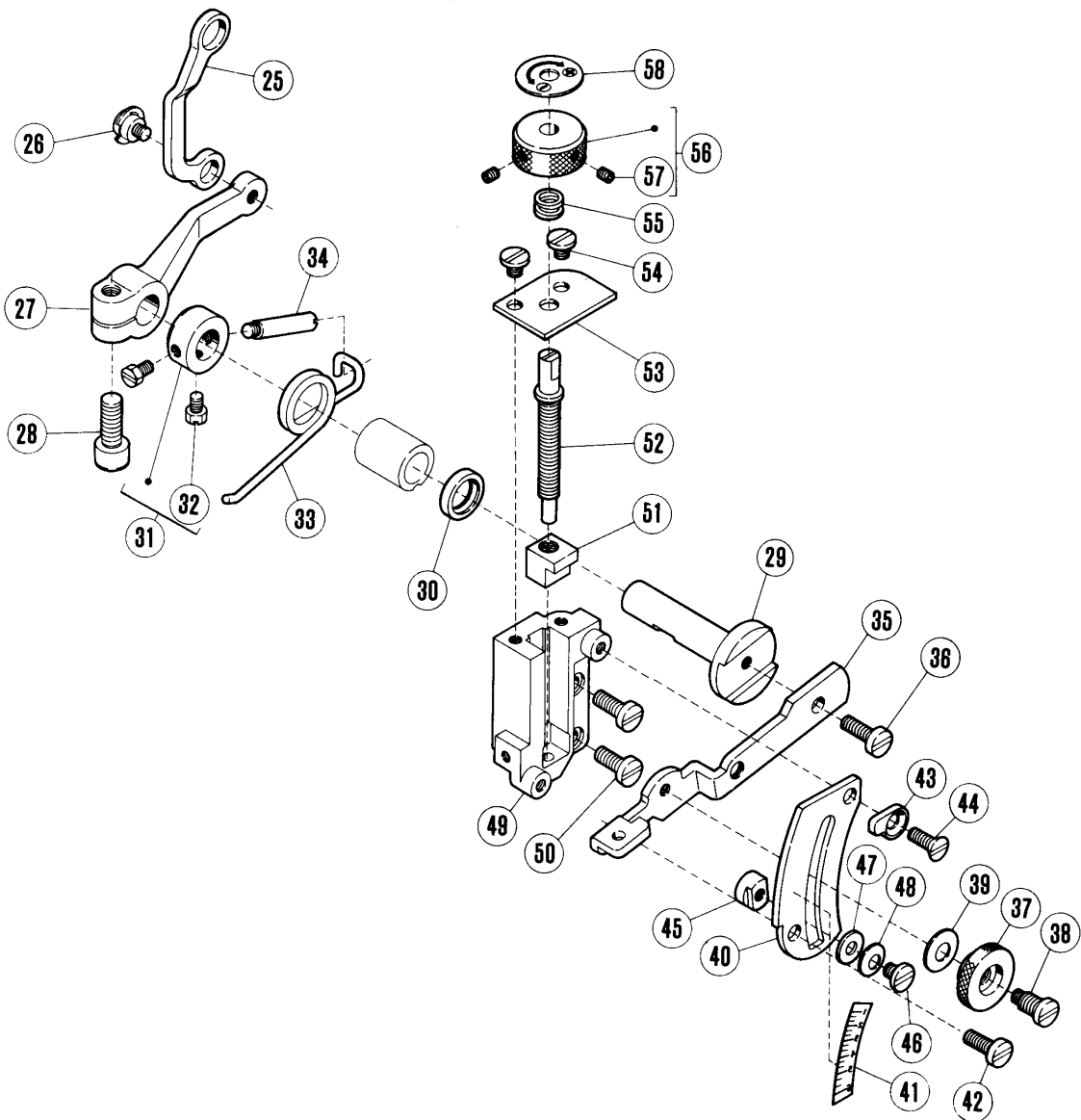
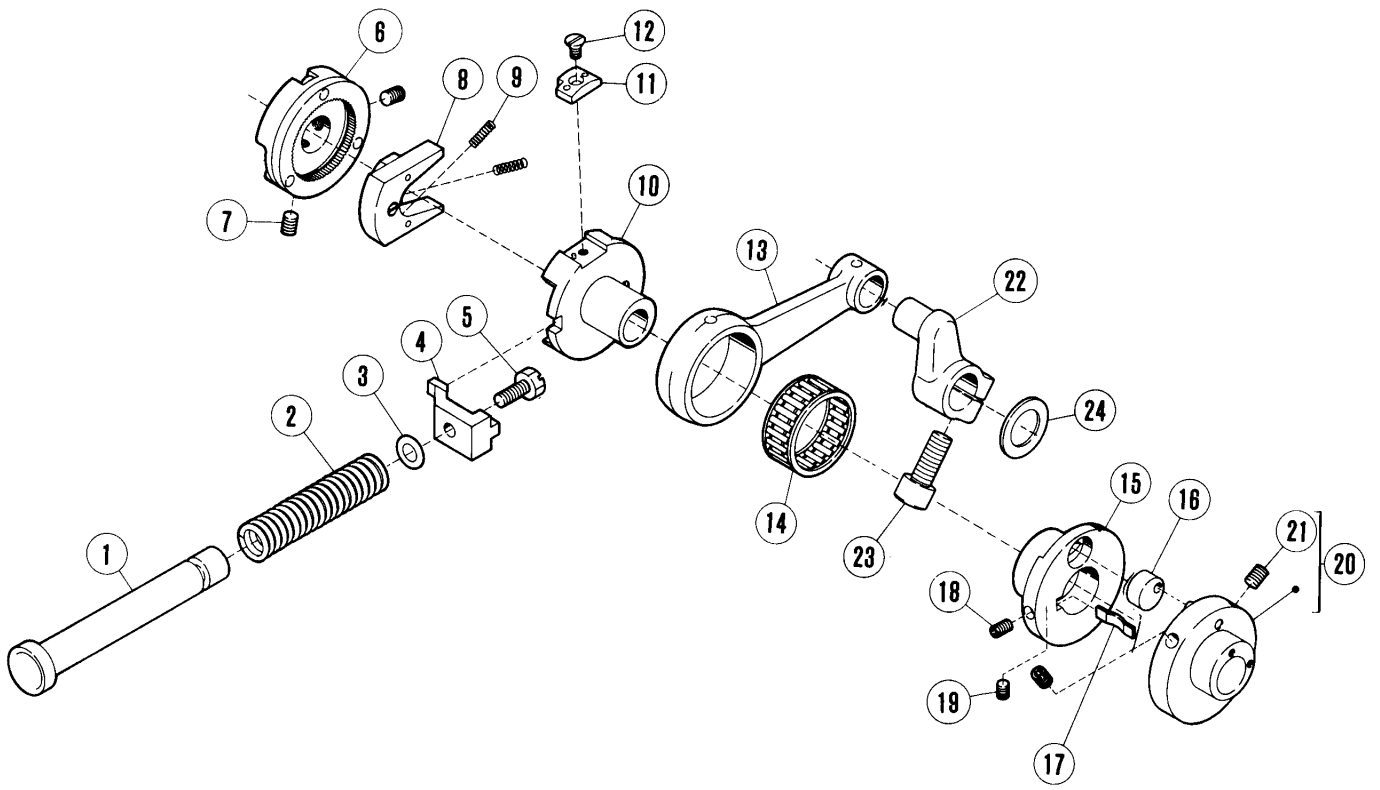

REF. NO.	PART NO.	メーカ名	NAME	QT.
1	210137	プッシュボタン	PUSH BUTTON	1
2	210139	アブシユクハネ	SPRING	1
3	204185	オオリク	O RING	1
4	210138	ストッパ - / オクリチヨウセツイキセ	STOPPER	1
5	2193	ロツカクネシ	SCREW	1
6	211881	オクリチヨウセツラチエツトホイル(クミ)	RATCHET WHEEL COMPLETE	1
7	5461	トメネシ / C5	SCREW	2
8	208411	オクリチヨウセツラチエツト	FEED REGULATING RATCHET	1
9	208415	アブシユクハネ	SPRING	2
10	211802A	イキセツ / オクリチヨウセツ	FEED REGULATING ECCENTRIC	1
11	211883	ストッパ -	STOPPER	1
12	5437	サラネシ / C3	SCREW	1
13	210140	ロツト / オクリ	CONNECTION/FEED DRIVE	1
14	204084	ニートルハアリク	NEEDLE BEARING	1
15	210127	イキセツ / オクリ	FEED ECCENTRIC	1
16	210129	イキセツアソナイ	GUIDE/FEED ECCENTRIC	1
17	210130	イダハネ	SPRING	1
18	5427	トメネシ / C3	SCREW	1
19	5292	トメネシ / C3	SCREW	1
20	210282	イキセツ / ルーバ - セツコ	LOOPER AVOID ECCENTRIC	1
21	5461	トメネシ / C5	SCREW	2
22	211176	クラック / オクリ	FEED CRANK	1
23	5457	ヒラネシ / C9	SCREW	1
24	208235	サカネ	THRUST WASHER	1
25	211190	リンク / サトウチヨウセツ	LINK/DIFF. FEED REGULATING	1
26	5316	タツツキネシ / C5	SCREW	1
27	211191	レバ - / サトウチヨウセツ(ヒタリ)	LEFT LEVER/DIFF. FEED REG.	1
28	5457	ヒラネシ / C9	SCREW	1
29	211192	シャフト / サトウチヨウセツ	SHAFT/DIFF. FEED REGULATING	1
30	204052A	オイルシール	OIL SEAL	1
31	211226	カラ	THRUST COLLAR	1
32	5084	ロツカクネシ / C5	SCREW	2
33	211193	ネシ / リバネ	SPRING/DIFF. FEED REG.	1
34	204757	ヒツツキネシ	LATCH SCREW	1
35	211194	レバ - / サトウチヨウセツ(ミキ)	RIGHT LEVER/DIFF. FEED REG.	1
36	5117	ヒラネシ / C5	SCREW	1
37	210167	ツマミ	THUMB NUT	1
38	5486	タツツキネシ / C5	SCREW	1
39	211301	ハネサカネ	SPRING WASHER	1
40	210168	サトウチヨウセツアソナイ	DIFF. FEED REG. GUIDE	1
41	211195	メモリア	INDICATION PLATE	1
42	5117	ヒラネシ / C5	SCREW	1
43	211227	ストッパ -	STOPPER	1
44	1732	サラネシ / C5	SCREW	1
45	210171	ストッパ -	STOPPER	1
46	2905	ヒラネシ / C5	SCREW	1
47	201185	サカネ	WASHER	1
48	201191	サラハネ	WASHER	1
49	211196	サトウチヨウセツダイ	DIFF FEED REG. BASE	1
50	5118	ヒラネシ / C5	SCREW	2
51	210535	カクコ / サトウチヨウセツ	BLOCK/DIFF. FEED REGULATING	1
52	210172	サトウチヨウセツホウ	DIFF FEED REGULATING BAR	1
53	210534	サトウチヨウセツホウアソナイ	GUIDE/DIFF. FEED REG. BAR	1
54	5091	ヒラネシ / C5	SCREW	2
55	210533	アブシユクハネ	SPRING	1
56	210532	ツマミ	THUMB NUT	1
57	5292	トメネシ / C3	SCREW	2
58	212179	マーク	MARK	1

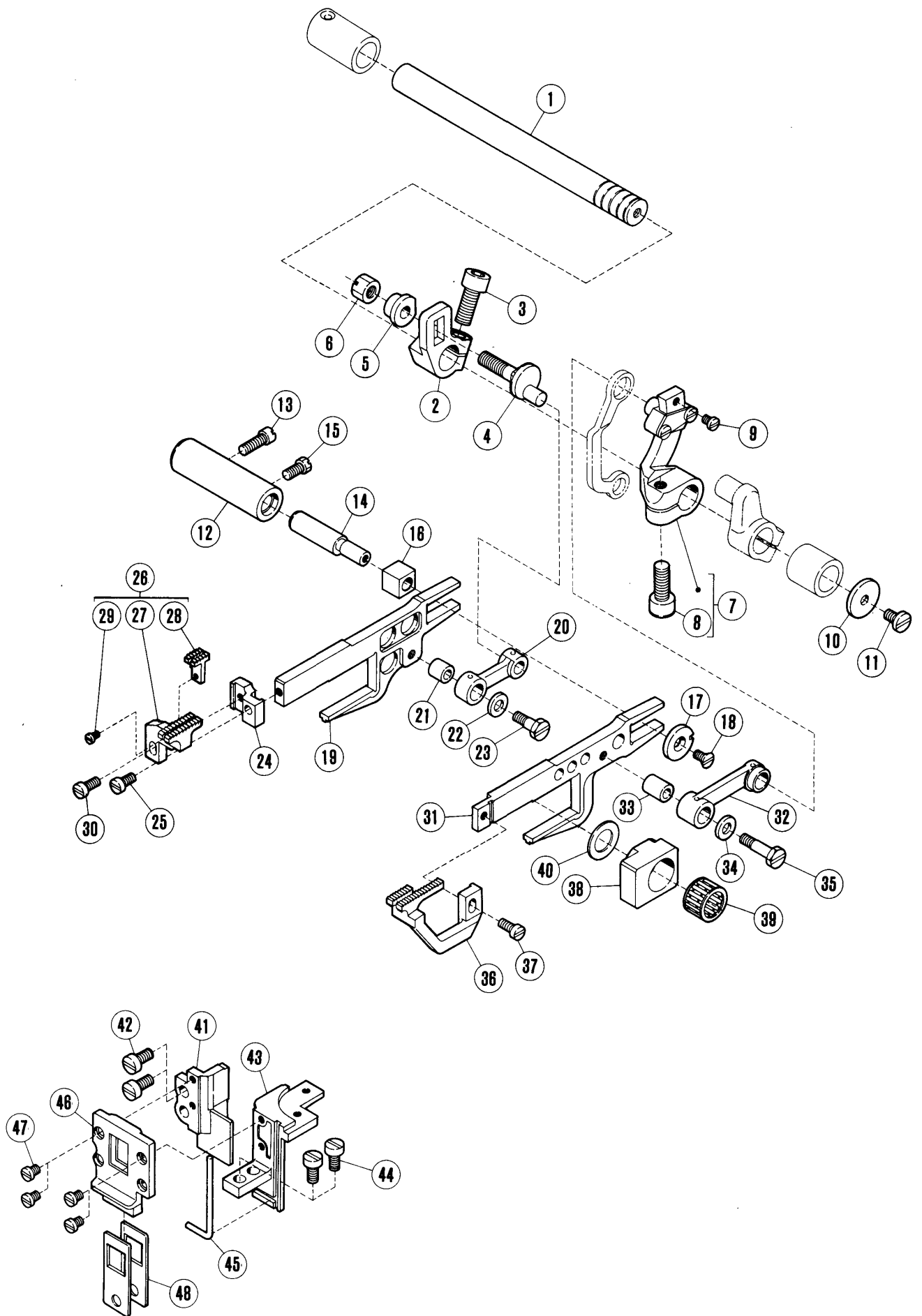

## 送り機構(2)

## FEED MECHANISM(2)

REF. NO.	PART NO.	メイヨウ	NAME	QT.
1	212028	シク/オクリ	FEED SHAFT	1
2	211177	クランク/シユオクリ	CRANK/MAIN FEED	1
3	5457	ヒラネシ/ C9	SCREW	1
4	210145	イキセツヒン	PIN	1
5	210146	サカネ	WASHER	1
6	5455	口ツカクナツト/ C8	NUT	1
7	211183	クランク(クミ)/サトウオクリ	CRANK COMPLETE/DIFF. FEED	1
8	5346	ヒラネシ/ C3	SCREW	1
9	5457	ヒラネシ/ C9	SCREW	1
10	210100	サカネ	WASHER	1
11	4009-1	ヒラネシ/ C5	SCREW	1
12	204129A	シク/オクリタイアンナイ	BUSHING/FEED BAR GUIDE	1
13	2133-1	ヒラネシ/ C5	SCREW	1
14	204128A	タツツキヒン	PIN	1
15	5084	口ツカクネシ/ C5	SCREW	1
16	205418	カクコノオクリタイアンナイ	BLOCK/FEED BAR GUIDE	1
17	204439A	サカネ	WASHER	1
18	5317	サラネシ/ C3	SCREW	1
19	211178	シユオクリタイ	MAIN FEED BAR	1
20	210147	リンク/シユオクリクランク	LINK/MAIN FEED	1
21	210148	フツシユ	BUSHING	1
22	204115	サカネ	THRUST WASHER	1
23	5489	口ツカクネシ/ C5	SCREW	1
24	211180	シユオクリハク フラケツ	BRACKET/MAIN FEED DOG	1
25	1175-2	ヒラネシ/ C4	SCREW	1
26	211477	シユオクリハク(クミ)	MAIN FEED DOG ASSEMBLY	1
27	211478	シユオクリハク	MAIN FEED DOG	1
28	211182	ホシヨクリハク	AUX. FEED DOG	1
29	5492	ヒラネシ/ C1	SCREW	1
30	1175-2	ヒラネシ/ C4	SCREW	1
31	211188	サトウオクリタイ	DIFF FEED BAR	1
32	211187	リンク/サトウオクリ	LINK/DIFF. FEED	1
33	204114	フツシユ	BUSHING	1
34	208245	サカネ	WASHER	1
35	5231	口ツカクネシ/ C5	SCREW	1
36	211479	サトウオクリハク	DIFF. FEED DOG	1
37	1175-2	ヒラネシ/ C4	SCREW	1
38	210156	カクコノオクリシヨウケ	BLOCK/FEED BAR LIFT	1
39	206128	ニートルベアリック	NEEDLE BEARING	1
40	208235	サカネ	THRUST WASHER	1
41	211197	オクリタイ アンナイ (ヒタリ)	FEED BAR GUIDE LEFT	1
42	5205	ヒラネシ/ C5	SCREW	2
43	211198	オクリタイ アンナイ (ミキ)	FEED BAR GUIDE RIGHT	1
44	2902	ヒラネシ/ C5	SCREW	2
45	208168	オオリック	O RING	1
46	211199	アワラキリアンナイ	GUIDE/FEED BAR OIL SEAL	1
47	5346	ヒラネシ/ C3	SCREW	4
48	210159	オクリタイ アワラキ	FEED BAR OIL SEAL	2

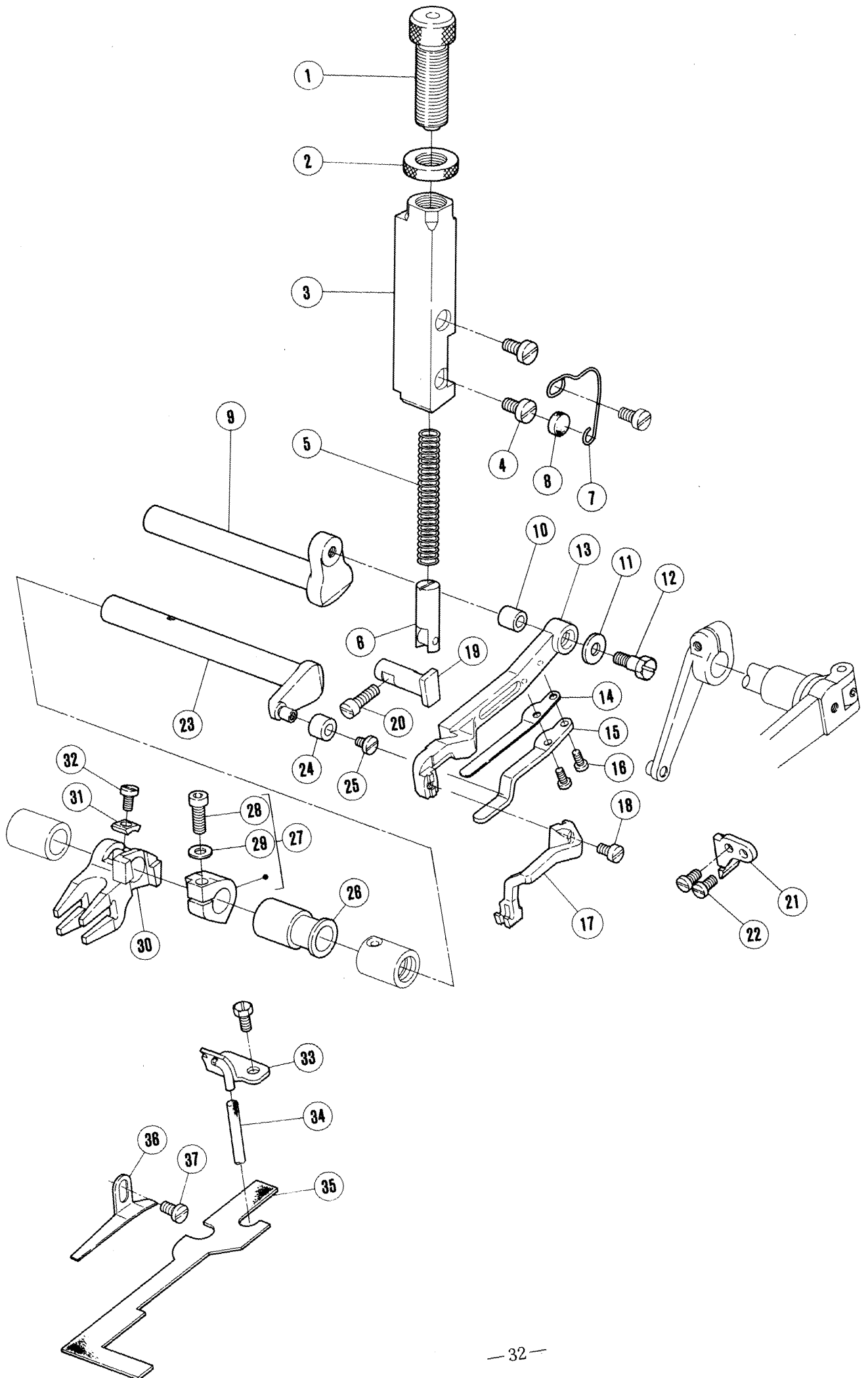

上送り機構(1)

TOP FEED MECHANISM(1)

REF. NO.	PART NO.	NAME	QT.
	メイヨウ		
1	212440	チヨウセツネシ <sup>ホ</sup>	1
2	210328	チヨウセツナツト	1
3	212376	オサエホ <sup>ホ</sup> ウアツナイ	1
4	5117	ヒラネシ <sup>ホ</sup> /C5	2
5	212026	アツシユクハ <sup>ホ</sup> ネ	1
6	212021	オサエホ <sup>ホ</sup> ウ(クミ)	1
7	212377	セコサイクハ <sup>ホ</sup> ネ	1
8	212144	フエルト	1
9	212036	シ <sup>ホ</sup> ク/クラック	1
10	210148	フ <sup>ホ</sup> ツシ	1
11	204115	サ <sup>ホ</sup> カ <sup>ホ</sup> ネ	1
12	5489	ロツカクネシ <sup>ホ</sup> /C5	1
13	212832	ウツオクリタ <sup>ホ</sup> イ	1
14	212833	アテイタ(ウエ)	1
15	212834	アテイタ(シタ)	1
16	5492	ヒラネシ <sup>ホ</sup> /C1	2
17	212851-10	ウツオクリハ <sup>ホ</sup>	1
18	1175-2	ヒラネシ <sup>ホ</sup> /C4	1
19	212373	アツナイ(ヒタ <sup>ホ</sup> リ)	1
20	2133-1	ヒラネシ <sup>ホ</sup> /C5	1
21	212374	アツナイ(ミキ <sup>ホ</sup> )	1
22	5328	ヒラネシ <sup>ホ</sup>	2
23	212404A	シ <sup>ホ</sup> ク/ウツオクリシ <sup>ホ</sup> ヨウケ <sup>ホ</sup>	1
24	212015	ローラー	1
25	5597	ヒラネシ <sup>ホ</sup>	1
26	212405	ス <sup>ホ</sup> ーサー	1
27	212835-92	ラツチ	1
28	5568	ヒラネシ <sup>ホ</sup> /C5	1
29	307003	サ <sup>ホ</sup> カ <sup>ホ</sup> ネ	1
30	212836	クラック	1
31	212446	クラックアツナイ	1
32	5089	ヒラネシ <sup>ホ</sup> /C3	1
33	212378	キコウハ <sup>ホ</sup> イ <sup>ホ</sup> 7°(クミ)	1
34	212143	フエルト	1
35	212146	フエルト	1
36	212380	フエルトオサエ	1
37	2905	ヒラネシ <sup>ホ</sup> /C5	1

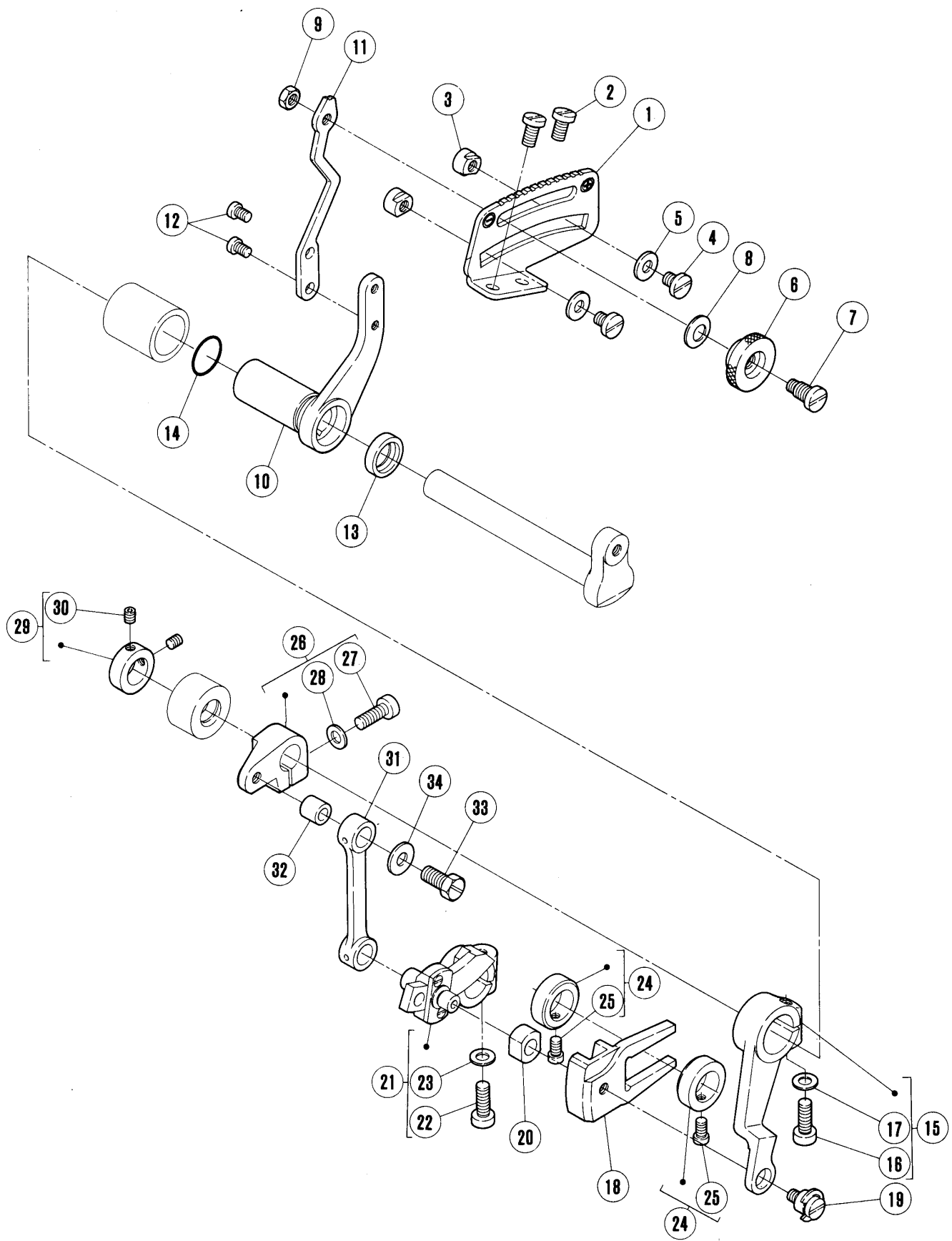



REF. NO.	PART NO.	メイヨウ	NAME	QT.
1	212387	チヨウセツイタ	REGULATING PLATE	1
2	5117	ヒラネシ <sup>キ</sup> /C5	SCREW	2
3	210171	ストッパ <sup>ー</sup>	STOPPER	2
4	2905	ヒラネシ <sup>キ</sup> /C5	SCREW	2
5	201185	サ <sup>キ</sup> カ <sup>ネ</sup>	WASHER	2
6	210167	ツマミ	THUMB NUT	1
7	5486	タ <sup>キ</sup> ツ <sup>キ</sup> ネシ <sup>キ</sup> /C5	SCREW	1
8	211301	ハ <sup>ネ</sup> サ <sup>キ</sup> カ <sup>ネ</sup>	SPRING WASHER	1
9	3044	ロツカクナツト/C5	NUT	1
10	212386	レバ <sup>ー</sup> /チヨウセツ	LEVER	1
11	212419	レバ <sup>ー</sup> /チヨウセツ	LEVER	1
12	5053	ヒラネシ <sup>キ</sup> /C4	SCREW	2
13	204052A	オイルシール	OIL SEAL	1
14	201022	オオリンク <sup>キ</sup>	O RING	1
15	212837-92	レバ <sup>ー</sup> /チヨウセツ	LEVER	1
16	5594	ヒラネシ <sup>キ</sup> /C7	SCREW	1
17	307003	サ <sup>キ</sup> カ <sup>ネ</sup>	WASHER	1
18	212840	カクゴ <sup>キ</sup> アフナイ	GUIDE BLOCK	1
19	5316	タ <sup>キ</sup> ツ <sup>キ</sup> ネシ <sup>キ</sup> /C5	SCREW	1
20	252531	カクゴ <sup>キ</sup> ア	BLOCK	1
21	212838-91	クランク(クミ)	CRANK ASSEMBLY	1
22	5594	ヒラネシ <sup>キ</sup> /C7	SCREW	1
23	307003	サ <sup>キ</sup> カ <sup>ネ</sup>	WASHER	1
24	212653	カラー	COLLAR	2
25	1998-2	ヒラネシ <sup>キ</sup>	SCREW	2
26	212383-92	クランク	CRANK	1
27	5594	ヒラネシ <sup>キ</sup> /C7	SCREW	1
28	307003	サ <sup>キ</sup> カ <sup>ネ</sup>	WASHER	1
29	212039	カラー	COLLAR	1
30	5292	トメネシ <sup>キ</sup> /C3	SCREW	2
31	212650	リンク	LINK	1
32	210148	フ <sup>キ</sup> ツ <sup>キ</sup> ユ	BUSHING	1
33	5489	ロツカクネシ <sup>キ</sup> /C5	SCREW	1
34	204115	サ <sup>キ</sup> カ <sup>ネ</sup>	THRUST WASHER	1

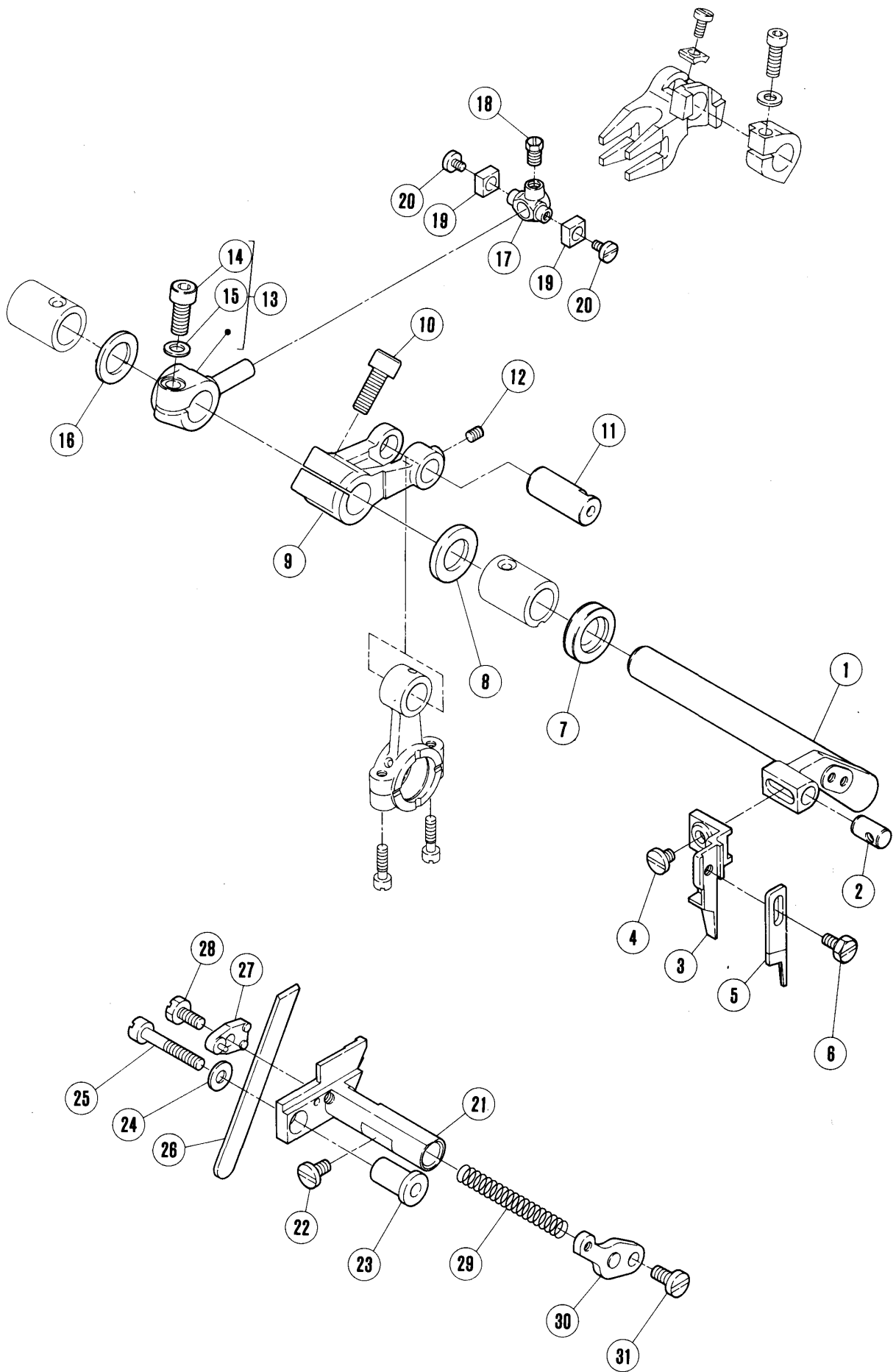

## 上下メス機構

## KNIFE DRIVE MECHANISM

REF. NO.	PART NO.	メイヨウ	NAME	QT.
1	212841	ウツメスタ <sup>イ</sup>	UPPER KNIFE HOLDER	1
2	208579	ウツメスタ <sup>キ</sup> アンナイ <sup>ピ</sup> ツ	PIN	1
3	211202	ウツメスタ <sup>キ</sup>	UPPER KNIFE CLAMP	1
4	2902	ヒラネシ <sup>キ</sup> /C5	SCREW	1
5	205607	ウツメス	UPPER KNIFE	1
6	5088	ロツカクネシ <sup>キ</sup> /C4	SCREW	1
7	210069	オイルシール	OIL SEAL	1
8	206180	サ <sup>キ</sup> カ <sup>ネ</sup>	THRUST WASHER	1
9	211200	クラック/ウツメス	CRANK/UPPER KNIFE DRIVE	1
10	5457	ヒラネシ <sup>キ</sup> /C9	SCREW	1
11	210175	ハイコウ <sup>ピ</sup> ツ	PIN	1
12	5461	トメネシ <sup>キ</sup> /C5	SCREW	1
13	212842	クラック(ヒタ <sup>リ</sup> )	CRANK (LEFT)	1
14	5594	ヒラネシ <sup>キ</sup> /C7	SCREW	1
15	307003	サ <sup>キ</sup> カ <sup>ネ</sup>	WASHER	1
16	208235	サ <sup>キ</sup> カ <sup>ネ</sup>	THRUST WASHER	1
17	212409	クラック <sup>ピ</sup> ツ	CRANK PIN	1
18	5084	ロツカクネシ <sup>キ</sup> /C5	SCREW	1
19	212410	カクコ <sup>マ</sup>	BLOCK	2
20	5597	ヒラネシ <sup>キ</sup>	SCREW	2
21	211203	シタメスタ <sup>イ</sup>	LOWER KNIFE HOLDER	1
22	4009-1	ヒラネシ <sup>キ</sup> /C5	SCREW	1
23	210180	シタメスタ <sup>イ</sup> アンナイ	GUIDE LOWER KNIFE HOLDER	1
24	201185	サ <sup>キ</sup> カ <sup>ネ</sup>	WASHER	1
25	5094	ヒラネシ <sup>キ</sup> /C5	SCREW	1
26	205607	シタメス	LOWER KNIFE	1
27	210184	シタメス オサ <sup>エ</sup>	CLAMP/LOWER KNIFE	1
28	2193	ロツカクネシ <sup>キ</sup>	SCREW	1
29	202340	アツユク <sup>ハ</sup> ネ	SPRING	1
30	211204	シタメス <sup>ハ</sup> ネ ウ <sup>ケ</sup>	SPRING RETAINER	1
31	5117	ヒラネシ <sup>キ</sup>	SCREW	1

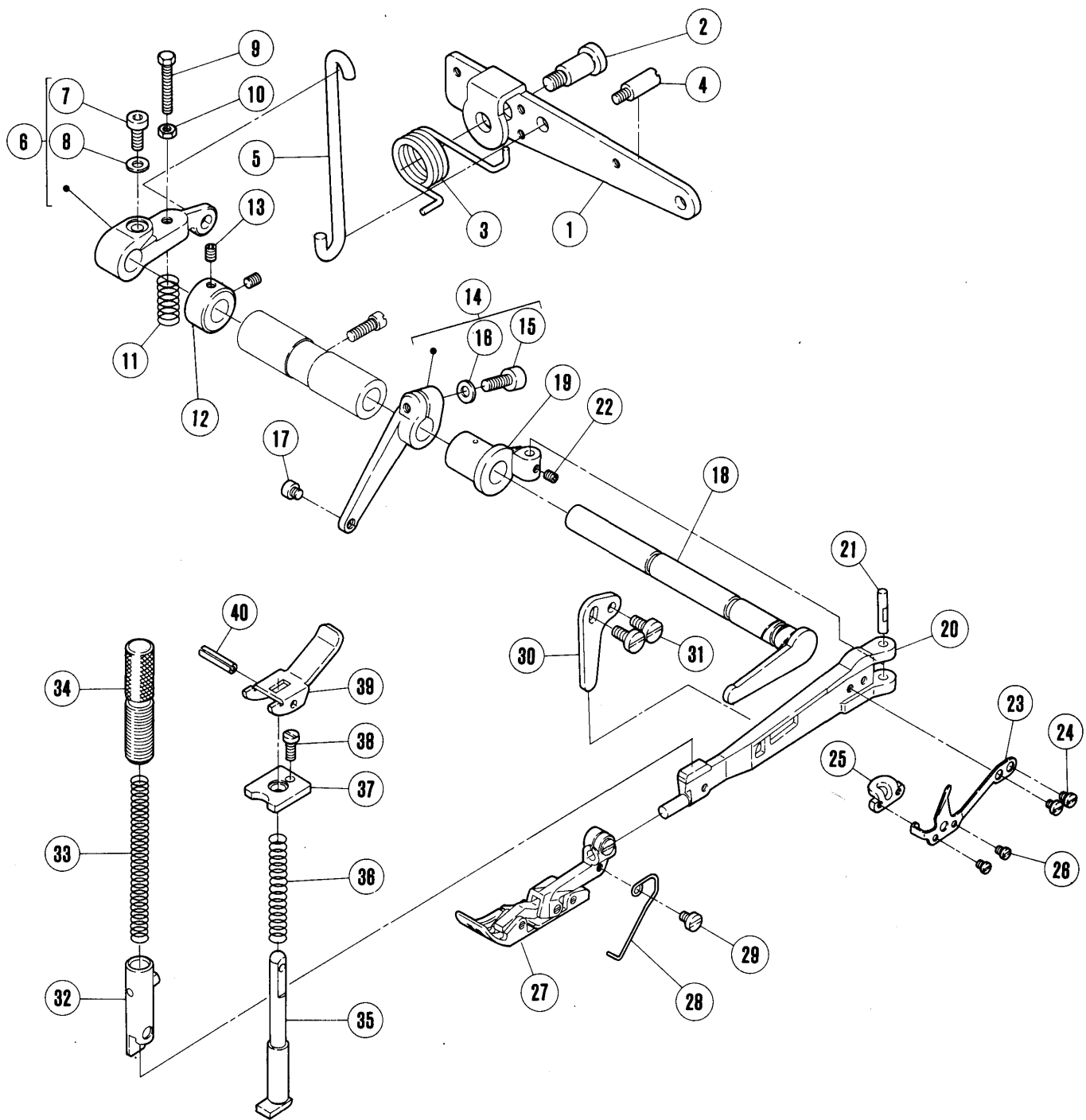

REF. NO.	PART NO.	メイヨウ	NAME	QT.
1	211678	レバー/クミ/アシアケ	FOOT LIFT LEVER	1
2	2285	タツキネシ/C9	SCREW	1
3	211679	ネシリハネ	SPRING	1
4	5481	ヒツキネシ/C5	SCREW	1
5	210335	リンク/アシアケレバー	LINK/FOOT LIFT LEVER	1
6	212050	レバー/オサエケ	LEVER/FOOT LIFT	1
7	5457	ヒラネシ/C7	SCREW	1
8	207924	サカネ	WASHER	1
9	5503	ロツカクネシ/C5	SCREW	1
10	3044	ロツカクナツト/C5	NUT	1
11	212051	アツユクハネ	SPRING	1
12	212039	カラー	THRUST COLLAR	1
13	5292	トメネシ/C3	SCREW	2
14	212356-92	レバー	LEVER	1
15	5594	ヒラネシ/C7	SCREW	1
16	307003	サカネ	WASHER	1
17	5596	ヒツキネシ	SCREW	1
18	212047	シャク/オサエタイ	SHAFT/PRESSER ARM	1
19	212357	オサエタイヒツシ	PRESSER ARM HINGE	1
20	212843A	オサエタイ	PRESSER ARM	1
21	210323	エイコウヒツ	PIN	1
22	5292	トメネシ/C3	SCREW	1
23	212844	イタハネ	FLAT SPRING	1
24	5299	ヒラネシ	SCREW	2
25	212439	アテカネ	GUIDE PLATE	1
26	5030	ヒラネシ/C1	SCREW	2
27	212872	オサエ(クミ)	PRESSER FOOT ASSEMBLY	1
28	212877	ネシリハネ	SPRING	1
29	2921	トメネシ/C4	SCREW	1
30	210517	ストツハネ/オサエタイ	PIN	1
31	5117	ヒラネシ	SPRING	1
32	211206	オサエタイアツナイ	PRESSER ARM GUIDE	1
33	211941	アツユクハネ	SPRING	1
34	208774	チヨウセツネシ	THUMB SCREW	1
35	202645	シャク/テアケ	COVER	1
36	201395	アツユクハネ	SPRING	1
37	208599	テアケシャクツツユ	BUSHING	1
38	5029	ヒラネシ/C3	SCREW	1
39	211657	テアケ	HAND LIFT LEVER	1
40	202647A	ストツハネ	PIN	1

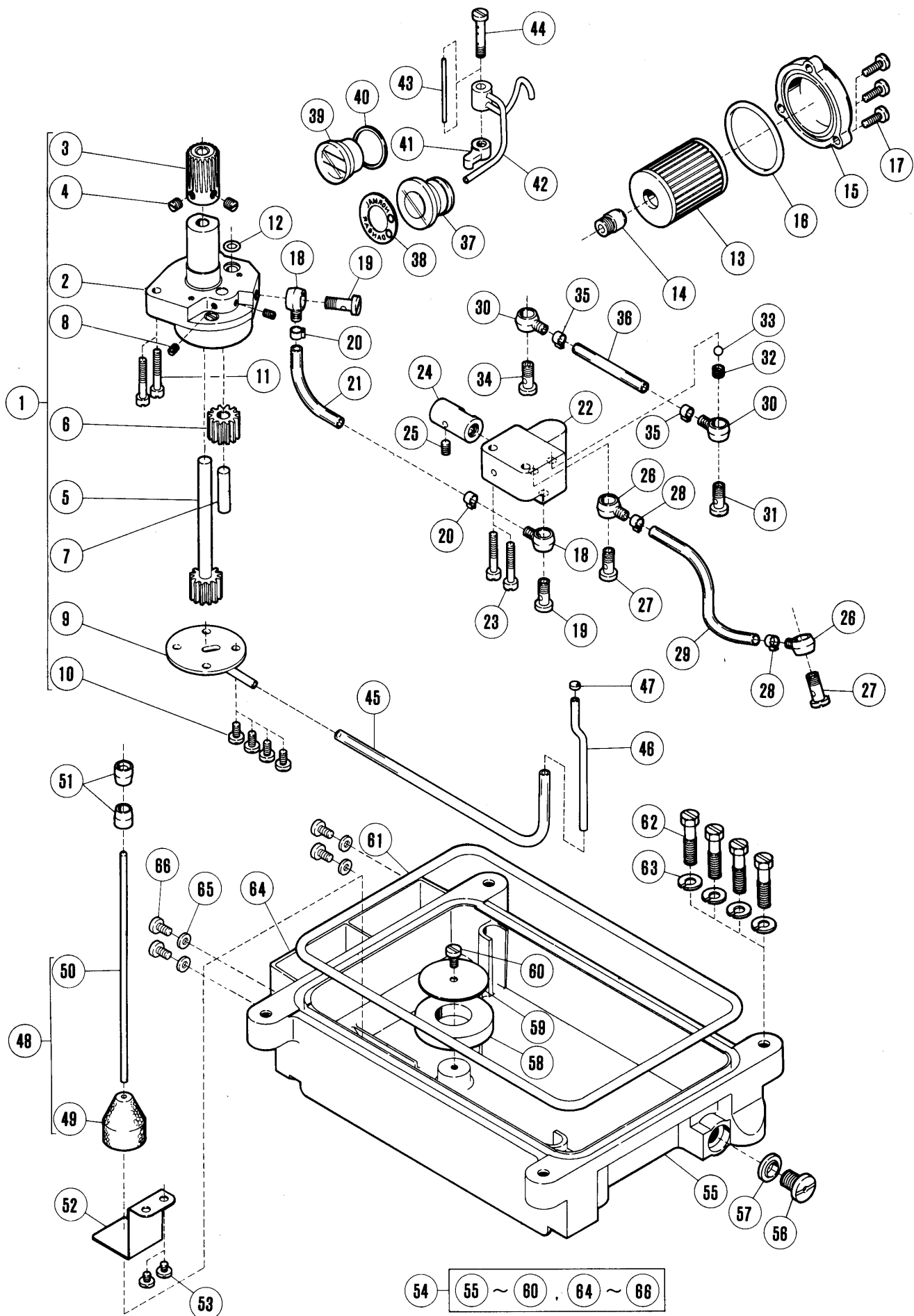



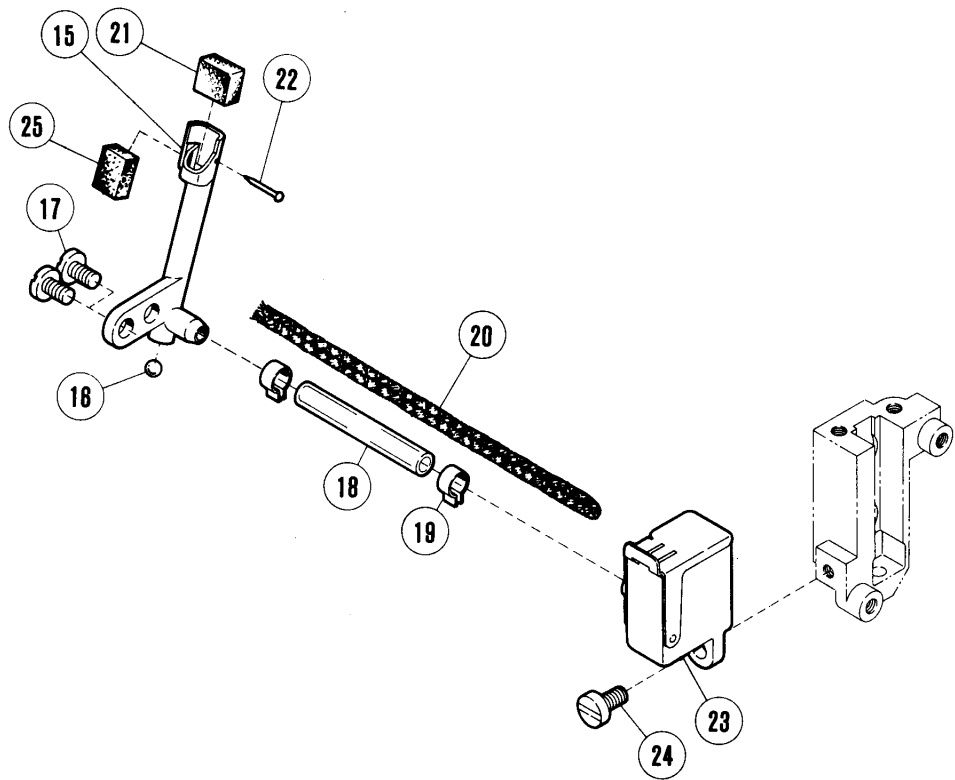
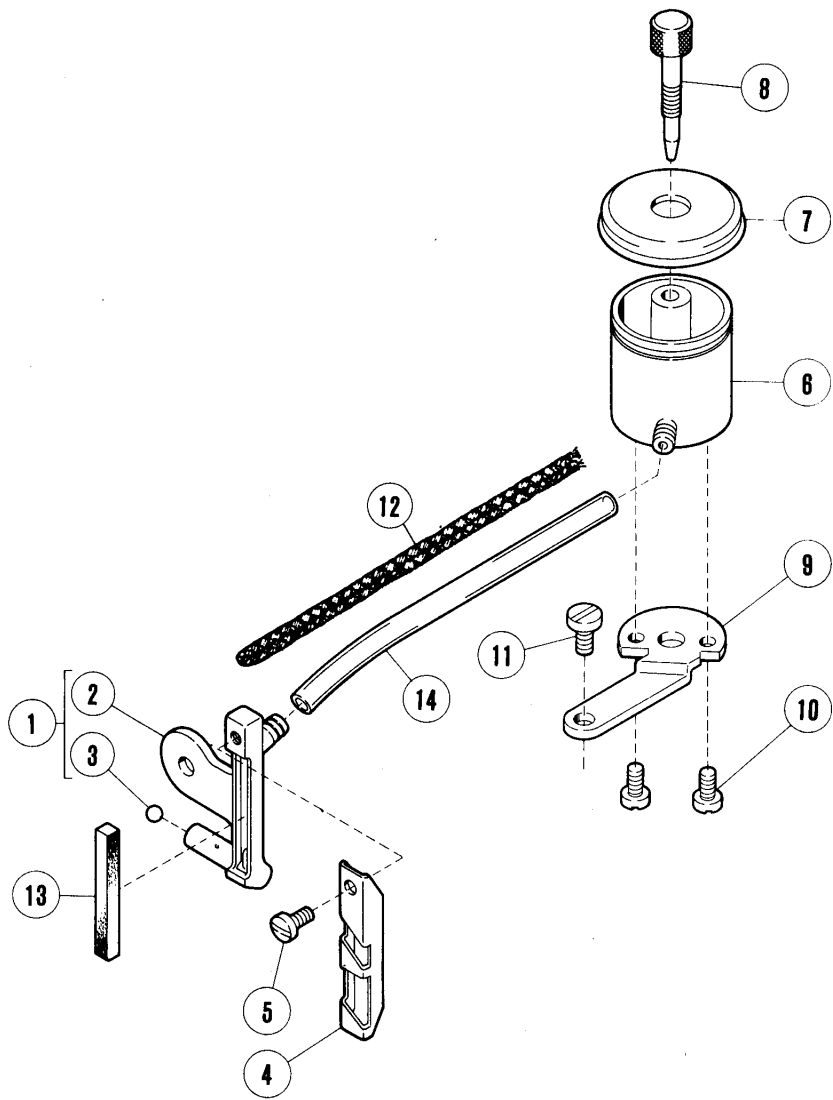



REF. NO.	PART NO.	メキシコ	NAME	QT.
1	212645-ME	ハリレイヤクキ(クミ)	NEEDLE COOLER ASSEMBLY	1
2	211628	ハリイトキユウキ	NEEDLE THREAD LUBRICATOR	1
3	210214	セツ	PLUG	1
4	211629	イトアツナイ	THREAD GUIDE	1
5	1202	ヒラネシ	SCREW	1
6	202476-1	シリコンタンク(ウエ)	SILICONE OIL RESERVOIR	1
7	202476-4	フタ	CAP	1
8	202476-3	シリコン油調整器	SILICONE OIL REGULATOR	1
9	211630	ブラケット	BRACKET	1
10	1202	ヒラネシ	SCREW	2
11	5459	ヒラネシ/C5	SCREW	1
12	202176	オイルビキ	OIL WICK	1
13	211318	オイルフェルト	OIL FELT	1
14	211319	チューブ	OIL TUBE	1
15	211223	ハリレイヤクキ	NEEDLE COOLER	1
16	210214	セツ	PLUG	1
17	5091	ヒラネシ/C5	SCREW	2
18	211639	チューブ	OIL TUBE	1
19	202199	チューブ	TUBE CLAMP	2
20	202176	オイルビキ	OIL WICK	1
21	204466	オイルフェルト	OIL FELT	1
22	210766	ピン	PIN	1
23	211232	シリコンタンク(クミ)(ウエ)	SILICONE RESERVOIR COMPLETE	1
24	5459	ヒラネシ/C5	SCREW	1
25	240178	フェルト	FELT	1

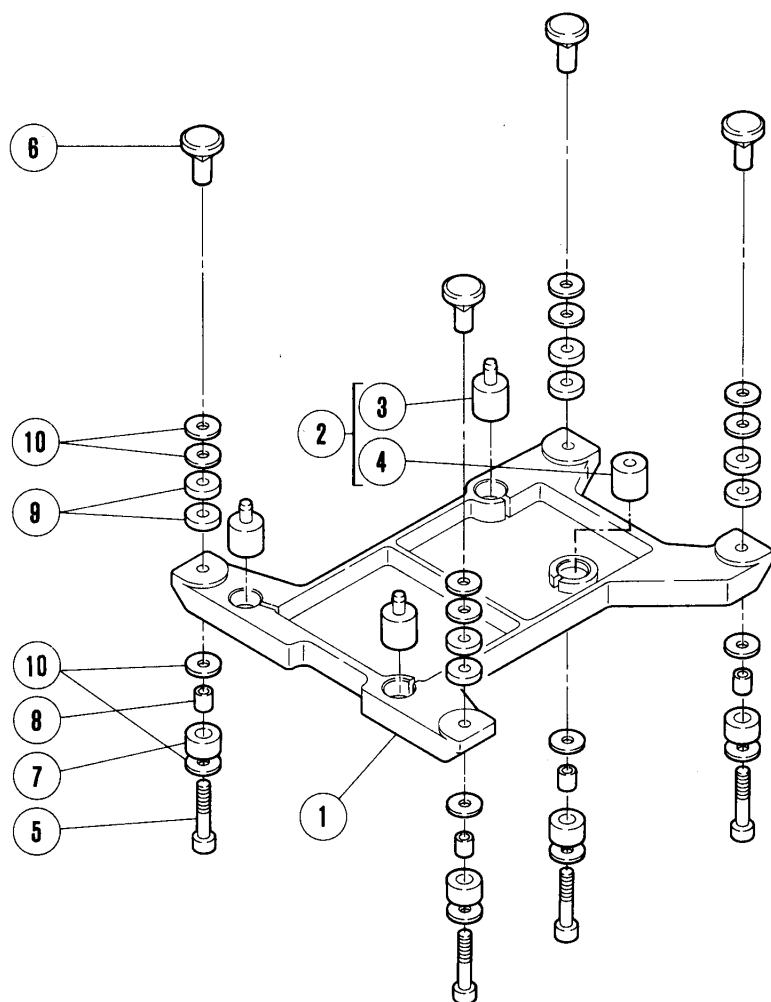

REF. NO.	PART NO.	メイヨウ	NAME	QT.
1	212850	マシンスエツケイタ	MACHINE REST BOARD	1
2	9029	ホウシツコムセツト	CUSHION RUBBER SET	1
3	205473	ホウシツコム	CUSHION RUBBER	3
4	210523	ホウシツコム	CUSHION RUBBER	1
5	4513	ホルト/M8	HANGER BOLT	4
6	206336	ナツト	NUT	4
7	205764	ホウシツコム	CUSHION RUBBER	4
8	205765	ライナー	LINER	4
9	205467	スペーサー	SPACER	12
10	206337	サカネ	WASHER	16

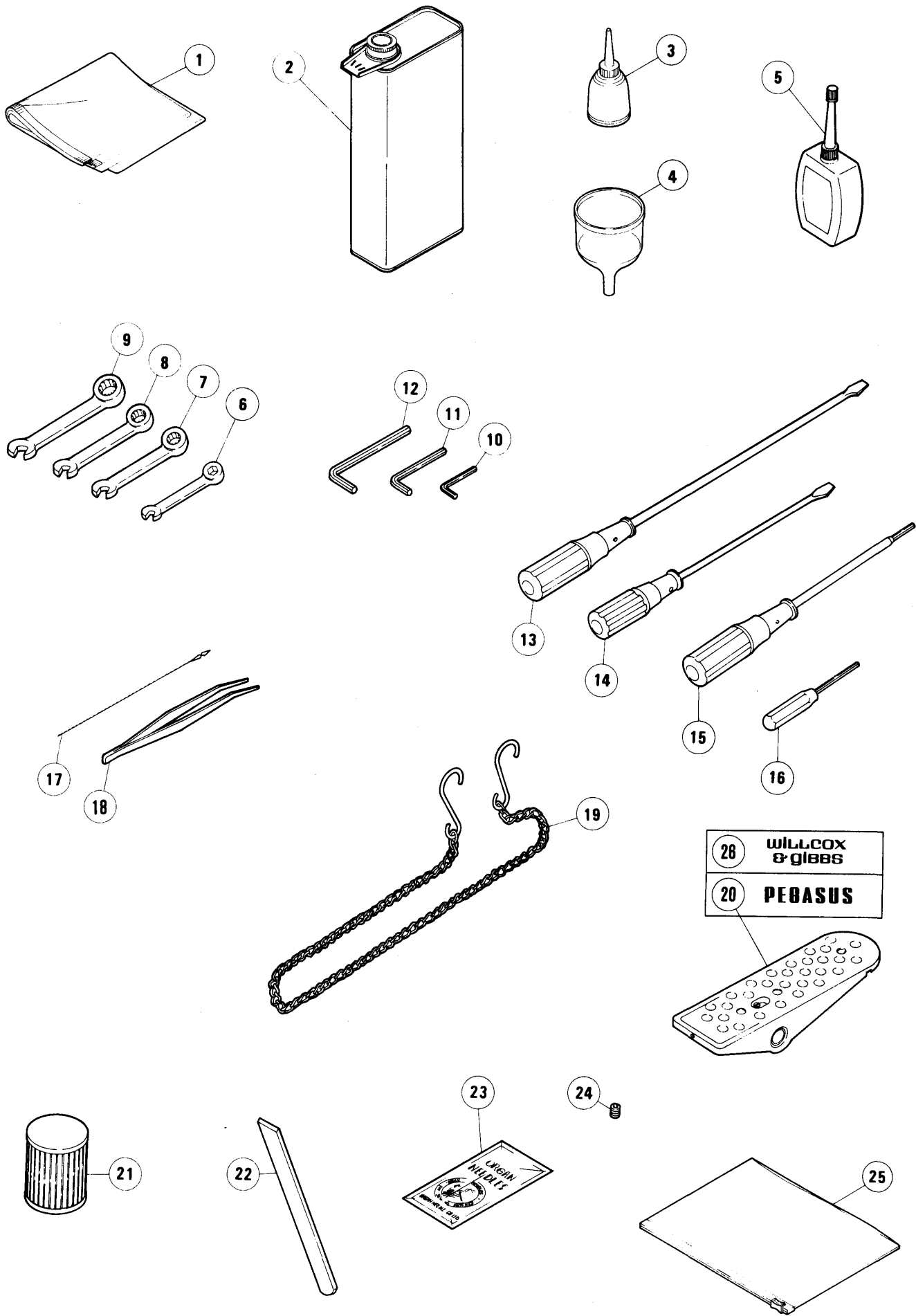

付属品

ACCESSORIES

REF. NO.	PART NO.	メイショウ	NAME	QT.
1	908	ナイロカカバー	COVER	1
2	453	アブラカゴ/1000CC	OIL CONTAINER/1000CC	1
3	485	アブラサシ	OILER	1
4	484	オイルコップ	OIL FUNNEL	1
5	178	シリコンオイル/50CC	CONTAINER/SILICONE OIL	1
6	282	スパナ/5MM	WRENCH 5MM	1
7	283	スパナ/6MM	WRENCH 6MM	1
8	284	スパナ/7MM	WRENCH/7MM	1
9	285	スパナ/8MM	WRENCH/8MM	1
10	322	キーレンチ/2.38MM	ALLEN KEY	1
11	200	キーレンチ/4.76MM	WRENCH 4.76MM	1
12	272	キーレンチ/6.0MM	ALLEN KEY/6.0MM 15/64"	1
13	127	ドライバ(大)	SCREWDRIVER (LARGE)	1
14	128	ドライバ(中)	SCREWDRIVER (MEDIUM)	1
15	414	キーレンチドライバ/3.17MM	ALLEN WRENCH/3.17MM	1
16	179	キーレンチドライバ/1.56MM	DRIVER	1
17	153	イトウシク	THREADING WIRE	1
18	131	ピンセット	TWEEZERS	1
19	392	クサリ	CHAIN	1
20	478	ペダル	PEDAL	1
21	206233	エレメント	OIL FILTER	1
22	202295	シタメス	LOWER KNIFE	2
23	XXXXXX	ハリ	NEEDLE	10
24	5292	トメネジ/C3	SCREW	2
25	482	アクセサリーバッグ	ACCESSORY BAG	1
26	479	ペダル	PEDAL	1

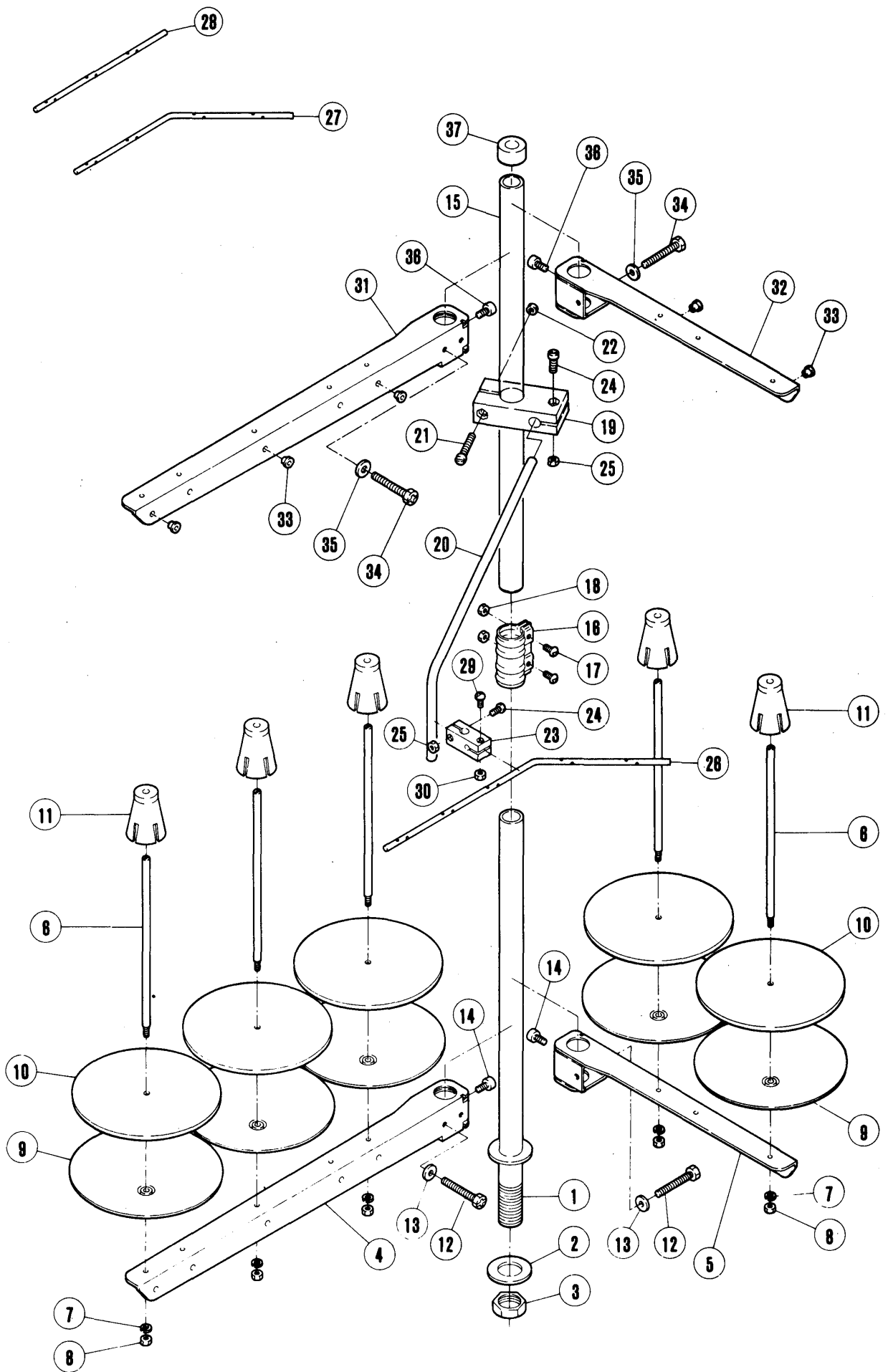

REF. NO.	PART NO.	メキシコ	NAME	QT.
				SPOOLS: 3
	486C91	イトタテ(クミ)(3ホコタテ)	THREAD STAND - 3 SPOOLS	1 4 5
	486B91	イトタテ(クミ)(4ホコタテ)	" " - 4 SPOOLS	1 1
	486A91	イトタテ(クミ)(5ホコタテ)	" " - 5 SPOOLS	1 1
1	503-JA	スタントホウ(シタ)	THREAD STAND BAR (LOWER)	1 1 1
2	509	サカネ	WASHER	1 1 1
3	5476	ロツカクナツト	NUT	1 1 1
4	505-JA	フラケツト(3ホコタテ)	BRACKET	1 1 1
5	505AJA	フラケツト(2ホコタテ)	BRACKET	2 1 1
6	380A	イトタテホウ	THREAD GUIDE BAR	3 4 5
7	201252	ハネサカネ	SPRING WASHER	3 4 5
8	4803	ロツカクナツト	NUT	3 4 5
9	381-JA	イトタテウケサラ	SPOOL TRAY	3 4 5
10	507	ウレタン	RUBBER	3 4 5
11	382-JA	ユレトメ	GUIDE	3 4 5
12	7102	ロツカクネシ	SCREW	1 2 2
13	512	サカネ	WASHER	1 2 2
14	4022	ヒラネシ	SCREW	1 2 2
15	502-JA	スタントホウ(ウエ)	THREAD STAND BAR (UPPER)	1 1 1
16	504-JA	ジョイント	JOINT	1 1 1
17	4021	ヒラネシ	SCREW	2 2 2
18	4805	ロツカクナツト	NUT	2 2 2
19	383-JA	フラケツト	BRACKET	1 1 1
20	384	イトミチホウウテ	BAR	1 1 1
21	4014	ロツカクネシ	SCREW	1 1 1
22	4803	ロツカクナツト	NUT	1 1 1
23	233-JA	ホルダー	HOLDER	1 1 1
24	4012	ヒラネシ	SCREW	2 2 2
25	4803	ロツカクナツト	NUT	2 2 2
26	293A	" (5ホコタテ)	THREAD GUIDE BAR (5-SPOOLS)	1 1
27	293B	" (4ホコタテ)	THREAD GUIDE BAR(4-SPOOLS)	1 1
28	293C	" (3ホコタテ)	THREAD GUIDE BAR(3-SPOOLS)	1 1 1
29	4012	ヒラネシ	SCREW	1 1 1
30	4803	ロツカクナツト	NUT	1 1 1
31	505-JA	フラケツト(3ホコタテ)	BRACKET	1 1 1
32	505AJA	フラケツト(2ホコタテ)	BRACKET	2 1 1
33	506	イトメアサ	THREAD EYELET	3 4 5
34	7102	ロツカクネシ	SCREW	1 2 2
35	512	サカネ	WASHER	1 2 2
36	4022	ヒラネシ	SCREW	1 2 2
37	386	キャップ	CAP	1 1 1

GAUGE PARTS LIST

ゲージパーツ表

MACHINE TYPE	GUAGE		NEEDLE PLATE	MAIN FEED DOG COMP.	DIFF. FEED DOG	TOP FEED DOG	PRES.FOOT COMPLETE	UPPER LOOPEER	LOWER LOOPER	401 LOOPER	NEEDLE HOLDER	UPPER KNIFE	LOWER KNIFE	OVR. NDL GUARD		401 NDL GUARD	
	NG	SW												(FRONT)	(REAR)	(FRONT)	(REAR)
ミシンタイプ/シヨウ	ゲージ		メタ	シヨウケリハ	サトウケリハ	ウケリハ	オキ	ウ	シタ	ジユウカン	メトメ	ウメス	シタス	メリウケ(マ)	メリウケ(ウ)	メリウケ(マ)	メリウケ(ウ)
ETS32L-452FA4/516 -433	5	5	211135	211477	211479	212851-10	212872	212349	212856	211168-HC	211134	205067	205069	211144	211145	211146	211147
ETS32L-452FA4/516 -433/TK012L	5	6	301294	"	"	"	"	"	"	"	"	"	"	"	"	"	"

\*二重環ルーパー(モゼール, W&G) 211168  
Chainstitch looper (For MAUSER, W&G) 211168



# INDEX

PART NO.	PAGE	REF. NO.	PART NO.	PAGE	REF. NO.	PART NO.	PAGE	REF. NO.	PART NO.	PAGE	REF. NO.	PART NO.	PAGE	REF. NO.
127	47	13	2133-1	33	20	5117	13	19	5458	27	2	201086	17	10
128	47	14	2193	19	19	5117	17	14	5459	5	24	201086	23	4
131	47	18	2193	23	19	5117	29	36	5459	27	6	201089	23	12
153	47	17	2193	29	5	5117	29	42	5459	43	11	201185	29	47
178	47	5	2193	37	28	5117	33	4	5459	43	24	201185	35	5
179	47	16	2285	39	2	5117	35	2	5461	13	13	201185	37	24
200	47	11	2902	19	30	5117	37	31	5461	15	33	201191	29	48
233-JA	49	23	2902	23	34	5117	39	31	5461	25	19	201252	49	7
272	47	12	2902	31	44	5117	41	10	5461	29	7	201275	21	11
282	47	6	2902	37	4	5117	41	60	5461	29	21	201275	21	22
283	47	7	2905	7	25	5117	41	66	5461	37	12	201295	41	6
284	47	8	2905	9	15	5118	29	50	5476	49	3	201395	39	36
285	47	9	2905	9	17	5118	41	17	5480	7	27	201439A	19	10
293A	49	26	2905	9	40	5138B	41	56	5481	39	4	201439A	23	10
293B	49	27	2905	19	13	5146	5	11	5482	5	18	201635	15	34
293C	49	28	2905	29	46	5163	5	12	5483	7	11	202045	41	63
322	47	10	2905	33	37	5163	9	14	5484-HC	17	31	202174	15	26
380A	49	6	2905	35	4	5198	9	2	5485	15	3	202174	19	46
381-JA	49	9	2905	41	53	5205	31	42	5486	29	38	202175	5	6
382-JA	49	11	2913-1	5	26	5231	31	35	5486	35	7	202175	15	12
383-JA	49	19	2921	39	29	5282	19	33	5487	23	30	202175	15	20
384	49	20	2922	25	7	5284	21	3	5487	25	2	202175	15	24
386	49	37	3044	7	12	5284	21	14	5488	7	17	202175	19	40
392	47	19	3044	27	11	5292	9	22	5489	31	23	202176	25	15
414	47	15	3044	35	9	5292	9	30	5489	33	12	202176	43	12
453	47	2	3044	39	10	5292	15	19	5489	35	33	202176	43	20
478	47	20	3091	7	15	5292	15	25	5492	17	39	202199	41	20
479	47	26	4009-1	7	29	5292	17	22	5492	17	41	202199	41	28
482	47	25	4009-1	9	8	5292	17	24	5492	17	43	202199	41	35
484	47	4	4009-1	19	49	5292	19	37	5492	31	29	202199	43	19
485	47	3	4009-1	27	41	5292	21	10	5492	33	16	202286	19	20
486A91	49		4009-1	31	11	5292	21	21	5494	27	29	202286	19	24
486B91	49		4009-1	37	22	5292	27	27	5495	27	22	202286	23	20
486C91	49		4012	49	24	5292	29	19	5501	17	45	202286	23	24
502-JA	49	15	4012	49	29	5292	29	57	5503	39	9	202286	41	65
503-JA	49	1	4014	49	21	5292	35	30	5519	19	15	202287A	41	57
504-JA	49	16	4021	49	17	5292	39	13	5519	23	13	202295	47	22
505-JA	49	4	4022	49	14	5292	39	22	5522	13	25	202340	37	29
505A-JA	49	31	4022	49	36	5292	47	24	5523	13	23	202433	27	24
505AJA	49	5	4513	45	5	5293	5	22	5526	27	7	202476-1	43	6
505AJA	49	32	4803	49	8	5293	9	12	5535	17	16	202476-3	43	8
506	49	33	4803	49	22	5299	39	24	5535	17	20	202476-4	43	7
507	49	10	4803	49	25	5316	29	26	5546	19	23	202526	5	25
509	49	2	4803	49	30	5316	35	19	5546	23	23	202577	15	23
512	49	13	4805	49	18	5317	31	18	5568	33	28	202645	39	35
512	49	35	5002	17	37	5328	5	10	5589	9	20	202647A	39	40
908	47	1	5012	7	6	5328	13	2	5594	35	16	202849	17	11
1174	7	14	5012	19	44	5328	17	35	5594	35	22	202849	19	9
1174	15	38	5022	15	15	5328	25	13	5594	35	27	202849	23	9
1175-2	23	32	5022	17	29	5328	33	22	5594	37	14	202875	7	7
1175-2	25	5	5029	13	8	5332	5	27	5594	39	15	202875	19	16
1175-2	31	25	5029	39	38	5346	31	8	5595	5	13	202875	23	14
1175-2	31	30	5030	39	26	5346	31	47	5596	39	17	204006	5	32
1175-2	31	37	5050	13	24	5353	25	24	5597	33	25	204010	13	5
1175-2	33	18	5053	35	12	5357	3	11	5597	37	20	204052A	29	30
1202	9	33	5059	15	29	5357	17	33	7102	49	12	204052A	35	13
1202	43	5	5060	9	6	5376	11	5	7102	49	34	204084	29	14
1202	43	10	5060	15	35	5376	11	7	8448	19	3	204107	23	18
1216	9	24	5060	41	4	5376	11	9	9029	45	2	204114	31	33
1216	9	38	5077	27	34	5376	11	13	137108	27	9	204115	31	22
1216	27	32	5078	5	3	5408	19	35	137906	7	3	204115	33	11
1231	19	27	5082A	17	8	5427	29	18	137906	9	34	204115	35	34
1231	23	26	5082A	19	8	5434	5	28	137906	27	39	204128A	31	14
1234	27	38	5082A	23	8	5437	29	12	192130	7	10	204129A	31	12
1435	7	20	5084	25	14	5441	23	16	198192	9	18	204146	15	32
1448	13	9	5084	25	23	5446	17	18	200136	41	18	204184	41	7
1457	15	7	5084	27	16	5453	27	36	200136	41	26	204185	29	3
1458	41	8	5084	29	32	5455	27	25	200136	41	30	204185	41	12
1458	41	25	5084	31	15	5455	31	6	200144	41	33	204274	21	8
1459	7	21	5084	37	18	5457	11	15	200149	5	14	204274	21	19
1459	11	3	5088	37	6	5457	15	31	200152	41	19	204293	13	26
1459	17	48	5089	33	32	5457	25	9	200152	41	27	204293	25	3
1732	29	44	5091	29	54	5457	27	18	200152	41	31	204293	25	10
1998-2	21	6	5091	43	17	5457	29	23	200152	41	34	204319	13	3
1998-2	21	17	5094	37	25	5457	29	28	200555	9	29	204439A	31	17
1998-2	35	25	5095	9	3	5457	31	3	201002	3	9	204466	43	21
2022-4	11	11	5095	41	11	5457	31	9	201022	35	14	204657	19	11
2133-1	3	6	5095	41	23	5457	37	10	201037	17	4	204657	19	36
2133-1	3	8	5113	41	62	5457	39	7	201056	15	6	204657	23	11
2133-1	31	13	5117	9	10	5458	9	36	201068	19	4	204757	29	34

# INDEX

PART NO.	PAGE	REF. NO.	PART NO.	PAGE	REF. NO.	PART NO.	PAGE	REF. NO.	PART NO.	PAGE	REF. NO.	PART NO.	PAGE	REF. NO.
204789	13	6	210056	13	16	210214	43	16	211124	7	28	211477	31	26
204789	23	21	210057	3	5	210223	9	23	211126-PD	11	2	211478	31	27
204828	5	33	210057	13	17	210229A	11	4	211131	15	28	211479	31	36
204873	13	4	210058	13	21	210231	15	30	211132	15	1	211479	50	
204881	13	1	210062	13	7	210232B	15	16	211133A	15	17	211525	13	11
205015	27	20	210067	3	19	210233	3	3	211134	17	21	211526	13	14
205061	27	14	210068	3	18	210234	3	2	211134	50		211527	13	10
205088	5	31	210069	15	27	210235	15	11	211135	50		211528	13	18
205418	31	16	210069	37	7	210236	15	14	211136	50		211529	13	15
205467	45	9	210090	17	12	210237	15	18	211140	17	32	211615	5	9
205473	45	3	210091	11	8	210238	15	13	211142	17	44	211617	13	12
205607	37	5	210091	11	12	210240	15	2	211144	17	40	211618	41	3
205607	37	26	210092	19	22	210241	15	4	211144	50		211619	3	14
205607	50		210092	23	22	210242	3	4	211145	17	42	211622	23	29
205609	50		210093	19	25	210281	23	17	211145	50		211626	27	5
205635	41	24	210093	23	25	210282	29	20	211146	17	34	211628	43	2
205722A	5	1	210098	19	21	210283	27	21	211146	50		211629	43	4
205722A	9	25	210099	19	17	210284	27	19	211147	17	38	211630	43	9
205723A	5	38	210100	19	18	210285	27	23	211147	50		211639	43	18
205723A	9	41	210100	31	10	210289	25	20	211148	17	36	211654	21	5
205763	41	29	210101	3	15	210292	3	28	211152	17	13	211654	21	16
205764	45	7	210102	3	16	210293	27	15	211153	11	14	211655	21	2
205765	45	8	210102	3	32	210296	3	26	211154	19	34	211655	21	13
206115	27	4	210103	19	28	210297	3	21	211155	19	32	211657	39	39
206128	31	39	210105	21	9	210297	3	27	211157	19	12	211678	39	1
206180	37	8	210105	21	20	210299	25	6	211164	27	17	211679	39	3
206233	41	13	210107	21	7	210302	27	31	211165	25	18	211765	27	40
206233	47	21	210107	21	18	210306	27	37	211166	25	8	211802A	29	10
206336	45	6	210110	3	17	210307	27	30	211167	25	1	211881	29	6
206337	45	10	210111	19	45	210309	27	1	211168	25	25	211883	29	11
206431	41	16	210112	19	47	210310	27	3	211168	50		211926	21	4
207924	39	8	210113	19	48	210319	17	6	211168-HC	25	4	211926	21	15
208009	9	28	210114	19	41	210319	19	6	211168-HC	50		211941	39	33
208028	25	21	210115	19	43	210319	23	6	211169	27	26	211958	9	21
208029	25	22	210118	19	39	210323	39	21	211171	27	33	212008	5	19
208168	31	45	210124	3	24	210328	33	2	211172	27	28	212010-FD	5	20
208173	5	29	210125	3	25	210335	39	5	211173	27	35	212011	5	21
208173	19	38	210127	29	15	210350	19	14	211176	29	22	212015	33	24
208194	25	11	210129	29	16	210510	41	52	211177	31	2	212021	33	6
208195	25	12	210130	29	17	210517	39	30	211178	31	19	212026	33	5
208196	25	16	210137	29	1	210520	41	58	211180	31	24	212028	31	1
208235	29	24	210138	29	4	210521	41	59	211182	31	28	212036	33	9
208235	31	40	210139	29	2	210523	45	4	211183	31	7	212037	3	22
208235	37	16	210140	29	13	210528	5	15	211187	31	32	212038	3	23
208245	7	19	210143	3	31	210529	17	1	211188	31	31	212039	35	29
208245	31	34	210145	31	4	210530	17	9	211190	29	25	212039	39	12
208411	29	8	210146	31	5	210530	23	1	211191	29	27	212047	39	18
208415	29	9	210147	31	20	210531	19	1	211192	29	29	212048	3	7
208447	17	2	210148	31	21	210532	29	56	211193	29	33	212050	39	6
208447	19	2	210148	33	10	210533	29	55	211194	29	35	212051	39	11
208447	23	2	210148	35	32	210534	29	53	211195	29	41	212116	19	42
208448	17	3	210156	31	38	210535	29	51	211196	29	49	212143	33	34
208448	23	3	210159	31	48	210585	19	26	211197	31	41	212144	33	8
208449	17	7	210164	3	30	210585	23	27	211198	31	43	212146	33	35
208449	19	7	210167	29	37	210586	23	28	211199	31	46	212152	41	45
208449	23	7	210167	35	6	210586	25	17	211200	37	9	212153	41	46
208450	17	5	210168	29	40	210679	5	35	211202	37	3	212154	3	20
208450	19	5	210171	29	45	210701	41	21	211203	37	21	212179	29	58
208450	23	5	210171	35	3	210721	19	50	211204	37	30	212186	15	5
208579	37	2	210172	29	52	210744	41	32	211206	39	32	212188	41	42
208599	39	37	210173	11	6	210750	17	25	211219	41	2	212279	5	34
208687	41	5	210175	37	11	210751	17	26	211222	41	55	212280	5	37
208774	39	34	210180	37	23	210766	43	22	211223	43	15	212340-FD	3	12
210002	5	4	210184	37	27	210898	17	46	211226	29	31	212341-FD	3	13
210003	5	30	210190	41	39	210923	17	47	211227	29	43	212342-FD	3	1
210005	5	23	210191	41	49	210929-91	21	12	211232	43	23	212344	5	8
210010	5	36	210192	41	50	210929A91	21	1	211234	41	54	212345	9	13
210020	7	9	210193	41	48	211106-FD	9	9	211235	41	64	212346	5	16
210022	7	2	210194	41	51	211107HB	9	19	211300	7	4	212347	9	11
210022	7	22	210198	41	37	211110-HD	9	1	211301	29	39	212349	19	31
210023	7	18	210199	41	38	211111	9	4	211301	35	8	212349	50	
210024	7	5	210200	41	14	211112	7	1	211318	43	13	212352	11	10
210025	7	8	210201-FD	41	15	211112A	7	13	211319	43	14	212356-92	39	14
210025	7	23	210202	41	41	211115	7	16	211342	5	5	212357	39	19
210036	9	5	210204	41	44	211117	9	26	211347-HD	13	22	212369-91	41	1
210037	9	7	210205	41	43	211119	9	27	211369	41	40	212370-91	41	9
210043	9	31	210207	41	22	211120	9	37	211385	3	10	212373	33	19
210044	9	39	210208	41	36	211121	9	35	211387	27	10	212374	33	21
210047	9	32	210212	41	61	211122	7	26	211388	27	8	212376	33	3
210055	13	20	210214	43	3	211123	7	24	21147	50		212377	33	7

# INDEX

PART NO.	PAGE	REF. NO.	PART NO.	PAGE	REF. NO.	PART NO.	PAGE	REF. NO.	PART NO.	PAGE	REF. NO.	PART NO.	PAGE	REF. NO.
212378	33	33												
212380	33	36												
212383-92	35	26												
212386	35	10												
212387	35	1												
212397	15	9												
212398	15	8												
212399	15	10												
212404A	33	23												
212405	33	26												
212409	37	17												
212410	37	19												
212413	15	22												
212419	35	11												
212439	39	25												
212440	33	1												
212446	33	31												
212504	17	27												
212645-ME	43	1												
212650	35	31												
212653	35	24												
212654	27	12												
212727	23	15												
212822-FD	5	7												
212823-91	9	16												
212825A	11	1												
212826	17	17												
212827	17	19												
212828	17	15												
212829	17	28												
212830	19	29												
212831	23	33												
212832	33	13												
212833	33	14												
212834	33	15												
212835-92	33	27												
212836	33	30												
212837-92	35	15												
212838-91	35	21												
212840	35	18												
212841	37	1												
212842	37	13												
212843A	39	20												
212844	39	23												
212846	15	36												
212847-91	15	37												
212850	45	1												
212850	51	1												
212851-10	33	17												
212851-10	50													
212856	23	31												
212856	50													
212872	39	27												
212872	50													
212877	39	28												
240102	27	13												
240148	15	21												
240178	43	25												
252005	3	29												
252531	35	20												
301294	50													
303487	41	47												
307003	33	29												
307003	35	17												
307003	35	23												
307003	35	28												
307003	37	15												
307003	39	16												
4009-1	5	17												
9A3001	5	2												

■ PEGASUS  
SEWING MACHINE MFG.  
CO., LTD.®

