尺寸：105x148mm
材质：100g书纸
工艺：双面四色印刷　骑马钉

英语

seenda

2.4G Wireless Keyboard and Mouse Combo Manual

EN

Model: IWG-WJTZ01

Product Specification

Dimensions: 427.35*122.9*12.18mm
Weight: 558g±10g
Connection: 2.4G Wireless Connection
Receiver type: USB Nano Receiver
Standby hours: 900 hours.
Working time: 180 hours of typing
Working distance: 10 meters from the receiver without obstruction.
Capacity of the keyboard: 300mAh
Capacity of the mouse: 500mAh
Battery saving: Enter sleep mode after 5 minutes without action.

Attention:

1. If the battery is low, please charge the keyboard mouse with included charging cable.
2. If the working time of the mouse becomes shorter and shorter after a full charge, please replace the rechargeable 3.7V AA 14500 battery.

You will receive

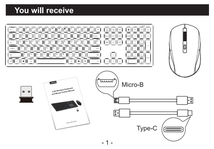

How to set up

1

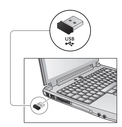

2

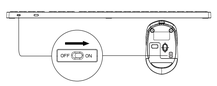

English

Thank you for purchasing our products. If you have any question with this product, please contact us by the following ways:
For North America : **support@seenda.com**

Français

Merci d'avoir acheté nos produits. Si vous avez des problèmes pour utiliser le produit ou la commande, veuillez nous contacter par
France ou Belgique : **support@seenda.com**

Deutsch

Vielen Dank für den Kauf unserer Produkte, Wenn Sie Probleme mit den Produkten oder Bestellungen haben, kontaktieren Sie uns bitte über die folgenden Wege
Deutschland : **support@seenda.com**

日本語

弊社製品をご購入いただきありがとうございます。 製品や注文に関して何か問題が発生した場合は、以下の方法でご連絡ください。
日本： **support@seenda.com**

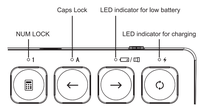

Instruction of the LED indicator for charging of keyboard

1. If the low battery / connection LED indicator flashes, please charge the keyboard.
2. When fully charged, the LED indicator turns off automatically.

Instruction of the LED indicator for charging of mouse

1. During charging, the LED indicator lights up red. It goes off automatically after fully charged.
2. There is no low battery LED indicator on the mouse. If the battery is low, the mouse does not work properly, please recharge the mouse.

How to repair the keyboard to the USB receiver

Step 1: Press and hold the "ESC" and the "+" key together for 3-5 seconds.

Step 2: LED indicator for low battery / connection lights constantly.

Step 3: Insert the USB receiver and place the keyboard as closely as possible to the USB receiver.

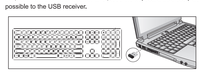

Step 4: LED low battery indicator / connection goes off, connection is successful.

How to repair the mouse to the USB receiver

Step 1: Take out the battery from the Mouse and turn it off for a complete reset, Turn off the power switch.

Step 2: Put in the battery (make sure this one has enough power). Place the mouse as close as possible to the USB receiver while you do this.

Step 3: Turn on the mouse and wait for 3 seconds.

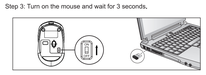

Step 4: The mouse will connect.

FAQ:

Q1: What should I do if the keyboard become sticky after a period of usage?
A1: This usually happens due to low power. Please charge the keyboard and try again, If this issue repeats, please contact us again.

Q2: What should I do if I can't type with the keyboard?
A2: First, please make sure whether the keyboard can be turned on. If you can't turn on the keyboard. Please charge the keyboard and try again, if it still won't work, please contact us.
If you can turn on the keyboard just it won't type, please try repairing the Keyboard with the USB receiver.

Q3: What should I do if my mouse stopped working.
A3: First, please confirm whether the mouse can be turned on. If you can't successfully turn on the mouse, Please charge the mouse and try again.
If it can successfully turn on, try to use the repair method for the mouse.

WARNING

- Do not expose this product to water, Prevent liquid from entering this product, Water or humidity may cause short-circuit and damage this keyboard.
- Do not drop or hit this product. Shocks may damage the components inside.
- Do not put this product near extreme heat or fire.
- Do not try to disassemble or modify this product on your own.

WARRANTY COVERAGE

30-day unconditional money-back guarantee. If you are not completely satisfied with this product for any reason, Seenda will gladly refund your purchase price within 30 days of purchase (from the date of retail purchase).
1-year limited warranty, ONE(1) YEAR from the date of retail purchase, If a hardware defect arises (not due to personal alterations or attempted repairs) and a valid claim is received within the Warranty Period, Seenda will either:
(1) Repair the product at no charge,
(2) Exchange the product with a product that is new or which has been manufactured from serviceable used parts and is at least functionally equivalent to the original product,
(3) Refund the purchase price of the product,
Seenda may request that you send the product back to our address for the replacement/refund, The location will change according to your area of residence, Please contact our customer service for confirmation, Seenda WILL NOT cover the shipping cost.
Seenda only offers warranty service for our official Amazon store and distributors, We need the order information, for example, the Amazon order number to verify your order.

德语

seenda

2,4G Kabelloses Tastatur und Maus Set

DE

Model: IWG-WJTZ01

Produktspezifikation

Abmessungen: 427.35*122.9*12.18mm
Gewicht: 558g±10g
Verbindung: 2.4G Drahtlose Verbindung
Empfängertyp: USB Nano Empfänger
Standby-Stunden: 900 Stunden.
Arbeitszeit: 180 Stunden Tippen
Arbeitsabstand: 10 Meter vom Empfänger ohne Hindernis.
Kapazität der Tastatur: 300mAh
Kapazität der Maus: 500mAh
Batteriesparen: Nach 5 Minuten ohne Aktion in den Ruhemodus wechseln.

Achtung:

1. Wenn die Batterie schwach ist, bitte laden Sie die Tastatur Maus durch mitgelieferten Ladekabel auf.
2. Wenn die Arbeitszeit der Maus nach der vollständigen Aufladung immer kürzer wird, ersetzen Sie bitte den wiederaufladbaren 3,7V AA-Akku 14500.

Lieferumfang

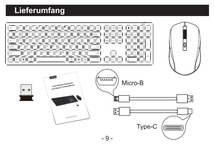

Verbindung

1

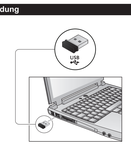

2

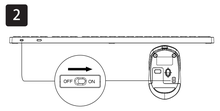

English

Thank you for purchasing our products. If you have any question with this product, please contact us by the following ways:
For North America : **support@seenda.com**

Français

Merci d'avoir acheté nos produits. Si vous avez des problèmes pour utiliser le produit ou la commande, veuillez nous contacter par
France ou Belgique : **support@seenda.com**

Deutsch

Vielen Dank für den Kauf unserer Produkte, Wenn Sie Probleme mit den Produkten oder Bestellungen haben, kontaktieren Sie uns bitte über die folgenden Wege
Deutschland : **support@seenda.com**

日本語

弊社製品をご購入いただきありがとうございます。 製品や注文に関して何か問題が発生した場合は、以下の方法でご連絡ください。
日本： **support@seenda.com**

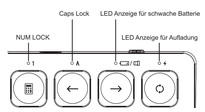

Anweisung der LED Anzeige für Aufladung der Tastatur

1. Wenn die LED Anzeige für schwache Batterie / Verbindung leuchtet, laden Sie bitte die Tastatur auf.
2. Nach der vollständigen Aufladung geht die LED Anzeige automatisch aus.

Anweisung der LED Anzeige für Aufladung der Maus

1. Während der Aufladung leuchtet die LED Anzeige rot, nach der vollständigen Aufladung geht sie automatisch aus.
2. Bei der Maus ist keine LED Anzeige für schwache Batterie verfügbar, Wenn die Batterie schwach ist, funktioniert die Maus verzögert, bitte laden Sie die Maus auf.

So reparieren Sie die Tastatur mit dem USB-Empfänger

Schritt 1: Halten Sie die "ESC" und die "+" Taste gleichzeitig für 3-5 Sekunden gedrückt.
3 bis 5 Sekunden lang zusammen drücken

Schritt 2: LED Anzeige für schwache Batterie / Verbindung leuchtet ständig.

Schritt 3: Stecken Sie den USB-Empfänger ein und platzieren Sie die Tastatur so nah wie möglich am USB-Empfänger.

Schritt 4: LED Anzeige für schwache Batterie / Verbindung geht aus, die Verbindung ist erfolgreich gesetzt.

So reparieren Sie die Maus am USB-Empfänger

Schritt 1: Schalten Sie die Maus aus, nehmen die Batterie raus.

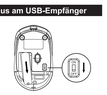

Schritt 2: Setzen Sie die Batterie(mit voller Strom) erneut ein, schalten Sie die Maus ein und legen sie möglichst nah am USB Empfänger.

Schritt 3: Schalten Sie die Maus ein und warten Sie 3 Sekunden.

Schritt 4: Die Maus wird verbunden.

Oft gestellte Frage:

F1 : Was kann ich tun, wenn sich die Tastatureingabe verzögert?
A1: Dies geschieht normalerweise aufgrund eines geringen Stromverbrauchs. Bitte laden Sie die Tastatur vollständig auf. Wenn sich dieses Problem wiederholt, kontaktieren Sie uns bitte erneut.

F2: Was kann ich tun, wenn ich mit der Tastatur nicht tippen kann?
A2: Stellen Sie zunächst sicher, dass die Tastatur eingeschaltet werden kann, Wenn Sie die Tastatur nicht einschalten können, Bitte laden Sie die Tastatur vollständig auf und versuchen Sie es nochmal, Wenn es immer noch nicht funktioniert, wenden Sie sich an uns.
Wenn Sie die Tastatur einschalten können, die gerade nicht funktioniert, versuchen Sie, die Tastatur mit dem USB-Empfänger zu reparieren.

F3: Was soll ich tun, wenn meine Maus nicht mehr funktioniert?
A3: Bitte überprüfen Sie zuerst, ob die Maus eingeschaltet werden kann, Wenn Sie die Maus nicht erfolgreich einschalten können, Bitte laden Sie die Maus vollständig auf und versuchen Sie es nochmal.
Wenn es erfolgreich eingeschaltet werden kann, versuchen Sie, die Reparaturmethode für die Maus zu verwenden.

WARNUNG

- Setzen Sie dieses Produkt keinem Wasser aus, Verhindern Sie, dass Flüssigkeit in dieses Produkt eindringt, Wasser oder Feuchtigkeit können einen Kurzschluss verursachen und diese Tastatur beschädigen.
- Lassen Sie dieses Produkt nicht fallen und schlagen Sie nicht darauf. Stöße können die Komponenten im Inneren beschädigen.
- Setzen Sie dieses Produkt nicht extremer Hitze oder Feuer aus.
- Versuchen Sie nicht, dieses Produkt selbst zu zerlegen oder zu modifizieren.

GARANTIE

30 Tage bedingungslose Geld-zurück-Garantie, Wenn Sie aus irgendeinem Grund nicht vollständig mit diesem Produkt zufrieden sind, erstattet Seenda Ihren Kaufpreis innerhalb von 30 Tagen ab dem Kaufdatum (ab dem Datum des Kaufs),
1 Jahr eingeschränkte Garantie, EIN (1) JAHR ab dem Datum des Einzelhandelskaufs, Wenn ein Hardwaredefekt auftritt (nicht aufgrund persönlicher Änderungen oder versuchter Reparaturen) und innerhalb der Garantiezeit ein gültiger Anspruch eingeht, Seenda wird entweder:
(1) Reparieren Sie das Produkt kostenlos,
(2) Tauschen Sie das Produkt gegen ein Produkt aus, das neu ist oder aus gebrauchten Teilen hergestellt wurde und dem Originalprodukt zumindest funktionell entspricht,
(3) Erstattung des Kaufpreises des Produkts,
Seenda kann verlangen, dass Sie das Produkt für den Umtausch / die Rückerstattung an unsere Adresse zurücksenden, Der Standort ändert sich je nach Wohnort, Bitte kontaktieren Sie unseren Kundenservice für eine Bestätigung,
Seenda übernimmt NICHT die Versandkosten,
Seenda bietet Garantieleistungen nur für unseren offiziellen Amazon-Shop und unsere Distributoren an, Wir benötigen die Bestellinformationen, zum Beispiel die Amazon-Bestellnummer, um Ihre Bestellung zu bestätigen.

法语

seenda

Ensemble clavier et souris 2.4G Manuel d'utilisateur

FR

Model: IWG-WJTZ01

Spécification de produit

Dimensions: 427,35*122,9*12,18mm
Poids: 558g±10g
Connexion: Connexion sans fil 2,4G
Type de récepteur: Nano récepteur USB
Heures de veille: 900 heures
Temps de travail: 180 heures de frappe
Distance de travail à 10 mètres du récepteur sans obstruction
Capacité de la batterie du clavier: 300mah
Capacité de la batterie de la souris: 500 mAh
Économie de batterie: Passez en mode veille après 5 minutes d'inactivité.

Note:

1. La batterie de la souris est une batterie rechargeable Lorsque la batterie est faible, chargez la souris directement avec le câble de charge.
2. Si la durée d'utilisation de la souris devient de plus en plus courte après une charge complète, veuillez remplacer la pile rechargeable 3.7 V AA 14500.

Vous allez recevoir

Comment mettre en place

1

2

English

Thank you for purchasing our products. If you have any question with this product, please contact us by the following ways:
For North America : **support@seenda.com**

Français

Merci d'avoir acheté nos produits. Si vous avez des problèmes pour utiliser le produit ou la commande, veuillez nous contacter par
France ou Belgique : **support@seenda.com**

Deutsch

Vielen Dank für den Kauf unserer Produkte, Wenn Sie Probleme mit den Produkten oder Bestellungen haben, kontaktieren Sie uns bitte über die folgenden Wege
Deutschland : **support@seenda.com**

日本語

弊社製品をご購入いただきありがとうございます。 製品や注文に関して何か問題が発生した場合は、以下の方法でご連絡ください。
日本： **support@seenda.com**

Indicateur de charge du clavier

1. Si l'indicateur de pile faible et d'appariement se mettent à clignoter lentement pendant l'utilisation du clavier, cela signifie que la batterie du clavier est insuffisante et qu'elle doit être chargée.
2. Lorsque le clavier est en cours de chargement, le témoin de charge reste toujours allumé et s'éteint une fois la charge terminée.

Indicateur de charge de la souris

1. Lorsque la souris est en cours de chargement, le voyant de charge reste toujours allumé et s'éteint une fois complètement chargé.
2. La souris n'a pas d'indicateur de batterie faible. Lorsque la souris est à court d'énergie, le curseur ralentit et se fige, Veuillez la charger.

Comment appareiller le clavier avec le récepteur USB

Étape 1: Appuyez ensemble sur les touches "ESC"et"+" pendant 3 à 5 secondes.

Étape 2: L'indicateur de pile faible et d'appariement restent allumés.

Étape 3: Insérez le récepteur USB et placez le clavier à proximité du récepteur USB.

Étape 4: Lorsque l'indicateur de pile faible et d'appariement sont éteints, la connexion est établie.

Comment appareiller la souris avec le récepteur USB ?

Étape 1: Mettez l'interrupteur de la souris sur OFF et retirez la batterie de son logement, Pour que le système de souris puisse être complètement redémarré.

Étape 2: Remettez la batterie dans Emplacement de la batterie.

Étape 3: Placez la souris près du récepteur. Allumez à nouveau l'interrupteur de la souris et attendez 3 secondes.

Étape 4: La souris se connectera.

Foire aux questions (FAQ)

Que dois-je faire si la saisie au clavier devient lente après une période d'utilisation?
A1: Cela est généralement dû à une batterie faible sur le clavier, Veuillez charger complètement le clavier et réessayer, Si le problème persiste, contactez-nous.

Que dois-je faire si je ne parviens pas à taper le clavier?
A2: Assurez-vous d'abord que le clavier peut être allumé, sinon chargez-le d'abord. Puis réessayez. Si le clavier ne fonctionne toujours pas, contactez-nous.
Si le clavier peut être activé, mais ne peut pas taper, S'il vous plaît essayez de coupler le clavier à nouveau.

Que dois-je faire si ma souris ne fonctionne plus?
A3: Vérifiez d'abord si la souris est alimentée, sinon chargez-la complètement, Si la souris ne fonctionne pas lorsque la batterie est complètement chargée, essayez de jumeler le souris et votre appareil à nouveau.

Attention

- N'exposez pas ce produit à l'eau, Empêcher le liquide d'entrer dans ce produit, L'eau ou l'humidité peuvent provoquer des courts-circuits et endommager ce clavier.
- Ne laissez pas tomber ce produit, Les chocs peuvent endommager les composants internes.
- Ne placez pas ce produit à proximité d'une chaleur extrême ou d'un feu.
- N'essayez pas de démonter ou de modifier ce produit vous-même.

Couverture de garantie

Garantie de remboursement inconditionnelle de 30 jours, Si vous n'êtes pas entièrement satisfait de ce produit pour quelque raison que ce soit, Seenda vous remboursera le prix d'achat dans les 30 jours suivant l'achat (à compter de la date d'achat au détail),
Garantie limitée d'un an, Un an à compter de la date d'achat au détail, En cas de défaut matériel (non dû à des modifications personnelles ou à des tentatives de réparation), nous acceptons votre réclamation valide pendant la période de garantie, Seenda sera soit:
(1) Réparer le produit sans frais,
(2) Payez le client avec un produit tout neuf (du même modèle que celui que vous avez acheté) ou un produit remis à neuf (en vous assurant que la fonction est disponible),
(3) Rembourser le prix d'achat du produit
Seenda peut vous demander de renvoyer le produit à notre adresse pour le remplacement / remboursement, L'emplacement changera en fonction de votre zone de résidence, Veuillez contacter notre service clientèle pour confirmation,
Seenda ne couvrira pas les frais d'expédition,
Seenda fournit uniquement la garantie ci-dessus aux clients qui achètent des produits par l'intermédiaire de nos magasins et distributeurs officiels Amazon, Nous avons besoin de vos informations de commande, telles que le numéro de commande Amazon, pour vérifier votre commande.

日语

seenda

2.4Gワイヤレスキーボード＆マウスコンボユーザーマニュアル

JP

Model: IWG-WJTZ01

物理的と技術仕様

寸法：427.35*122.9*12.18mm
重量：558g±10g
コネクション：2.4GワイヤレレS
接続：USBナノ受信機
バッテリー持続時間：900時間
バッテリー持続時間（連続使用）：180時間
操作距離：障害物なしで約10メートルまで反応・操作できます
キーボードのバッテリー容量：300mAh
マウスのバッテリー容量：500mAh
低電力モード：待機5分間後

ご注意：

1. マウスのバッテリーは充電式なので、パワーが不足になるとき、ケーブルで直接充電してください。
2. フル充電後にマウスの動作時間が短くなる場合は、3.7V 単3形14500充電式バッテリーを交換してください。

あなたが受け取るものは何でしょう

セットアップ

1

2

English

Thank you for purchasing our products. If you have any question with this product, please contact us by the following ways:
For North America : **support@seenda.com**

Français

Merci d'avoir acheté nos produits. Si vous avez des problèmes pour utiliser le produit ou la commande, veuillez nous contacter par
France ou Belgique : **support@seenda.com**

Deutsch

Vielen Dank für den Kauf unserer Produkte, Wenn Sie Probleme mit den Produkten oder Bestellungen haben, kontaktieren Sie uns bitte über die folgenden Wege
Deutschland : **support@seenda.com**

日本語

弊社製品をご購入いただきありがとうございます。 製品や注文に関して何か問題が発生した場合は、以下の方法でご連絡ください。
日本： **support@seenda.com**

キーボードの充電表示ライトの使用説明

1. キーボードを使用しているとき、電池残量不足（ペアリング）表示ライトがゆっくり点滅する場合は、充電が必要であることを示します。
2. 充電中、充電表示ライトはずっと点灯しています。充電完了後、ライトが消えます。

マウス充電表示ライトの使用説明

1. 充電中、充電表示ライトはずっと点灯しています。充電完了後、ライトが消えます。
2. マウスには電池残量不足表示ライトがありません。電池残量不足になる場合は、マウスの調子が悪くなります。マウスをフル充電してください。

キーボードとUSB受信機の再接続

1．「ESC」と「＋」ボタンを同時に3~5秒程度押し続けてください。
キーを同時に3~5秒くらい長押してください

2．電池残量不足（ペアリング）表示ライトが点灯しています。

3．USB受信機を挿入して、キーボードをあまり遠くまで離れないでください。

4．電池残量不足（ペアリング）表示ライトが消える場合は、ペアリングが完成することを示します。

マウスとUSB受信機の再接続

1．バッテリーを取り出して、スイッチを「off」にするから電池をリセットしてください。

2．新しいバッテリーを入れて、マウスをあまり遠くまで離れないでください。

3．マウスを「on」にして3秒程度お待ちください。

4．接続完成まで少々お待ちください。

よくある質問：

問1：キーボードの反応が鈍くなる場合はどうしますか？
答え：それはバッテリ残量不足であるかもしれません。キーボードをフル充電してください。直らない場合はご連絡ください。

問2：このキーボードで入力できない場合はどうしますか？
答え：まず、バッテリ状況とキーボードがおかしく接続しているかどうか、ご確認ください。バッテリ残量不足の場合は、キーボードをフル充電してください。そうでなければ、一旦マウスを切れても一度接続してみてください。これ以外、USBレシーバーが壊れる可能性もあるから、チェックしてください。直らない場合はご連絡ください。

問3：マウスが使えない場合はどうしますか？
答え：まず、バッテリ残量とマウスがおかしく接続しているかどうか、ご確認ください。バッテリ残量不足の場合は、マウスをフル充電してください。そうでなければ、一旦マウスを切れても一度接続してみてください。直らない場合はご連絡ください。

警告

- 本設や高湿度にご注意ください。 ショートにつながります。
- 落下させないでください。破損する可能性があります。
- 火や高熱源に離れておいてください。
- 自分で分解や改造、不当な修理をしないでください。

保証範囲

もし本製品に不満な点がございましたら、30日間無条件返却と返金はできます。（支払う日から）
一年限定保証、お客様自身のせいではない限り、本製品が破損したり、機能に問題があったりする場合、Seenda は
1. 無料で修理
2. 新品に変換
3. 返却と返金
以上のひとつを選んでいただきます。
修理後製品をお送りいただく際は本商々付属品に記事や破損などが発生しないようにしっかり梱包してください。
不十分な梱包により、輸送中に製品が紛失あるいは破損したと考えられる場合は、修理依頼をお断りします。
お客様の地域別にお送りください。必ず、事前にカスタマサービスで確認してください。
当社への送料は、お客さんにご負担をお願いいたします。
Amazonをお使いのお客様だけは上の保証サービスに適用します。必要事項（ご住所、お名前、Amazon注文番号、お買い上げ年月日）の記入をご確認のうえお送りください。
特定の付属品の使用時に不具合症状が見られる場合は必ずその付属品も一緒にお送りください。
お買い上げ後、お客様によって取り付けられた物品（ストラップや保護シート、シール、デコレーションなどの装飾物）は取り外してください。修理・検査の都合上、お預か時の状態での返却はいたしかねます。
輸送中に発生した事項に関しては、当社は一切の責任を負いかねます。