

Dimensione applicabile

Catálogo

- Tamaño aplicable.....01
- Componentes del producto.....03
- Listado de accesorios (HERRAMIENTAS).....04
- Instalación de las baterías
- Ajustar la longitud del cilindro.....05
- Imágenes/video de la instalación
- Diagrama de desbloqueo
- Configuración.....06
- Desbloqueo y bloqueo.....08
- Activación de Bluetooth e instrucciones de inicio de sesión.....09
- Selección Android/IOS para descarga
- Inicio de sesión en la app
- Vincular dispositivo.....10
- Especificaciones.....11
- Preguntas frecuentes

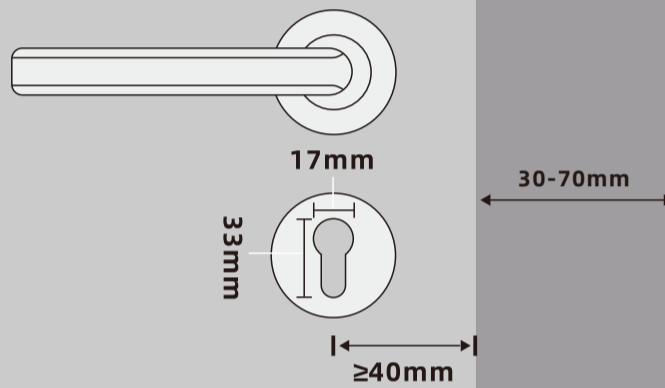

Componentes del producto

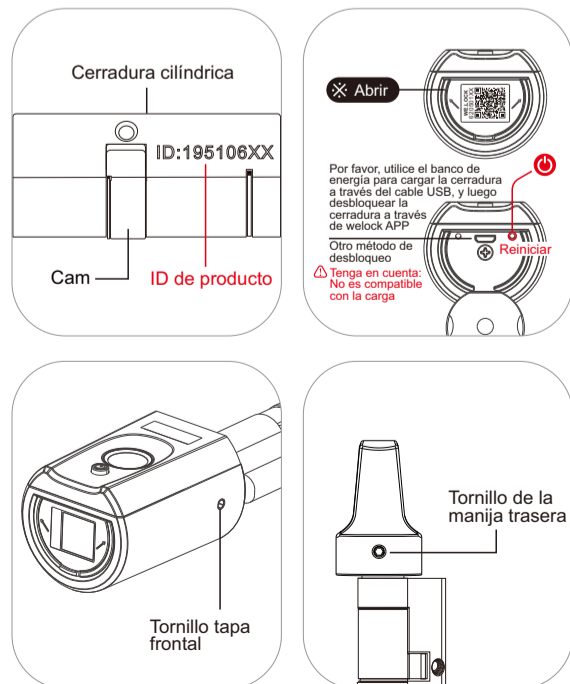
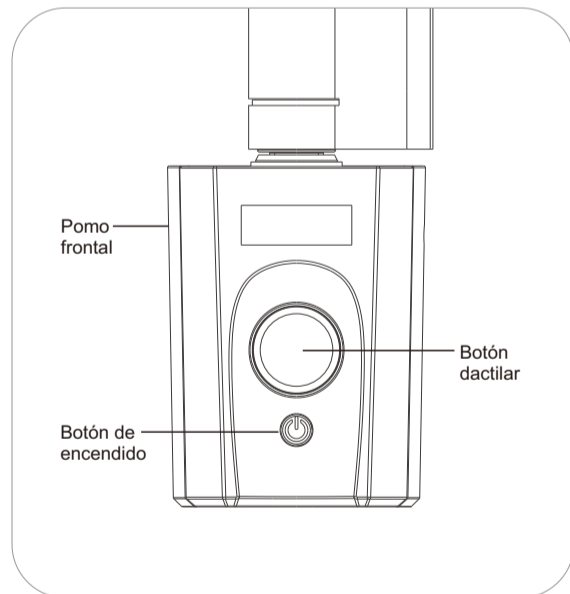

Listado de accesorios (HERRAMIENTAS)

Si faltase algún accesorio, por favor contacte con el servicio de atención al cliente inmediatamente.

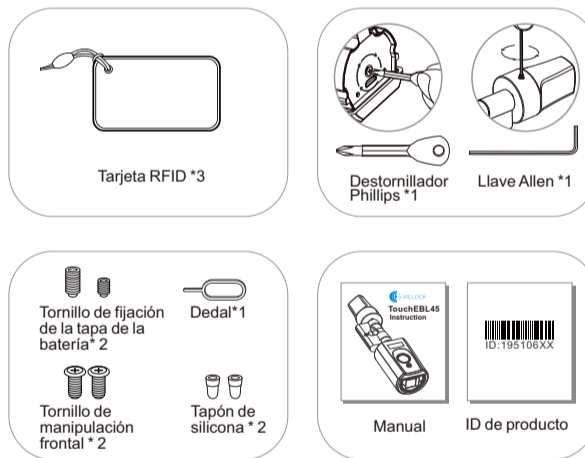

Instalar la batería

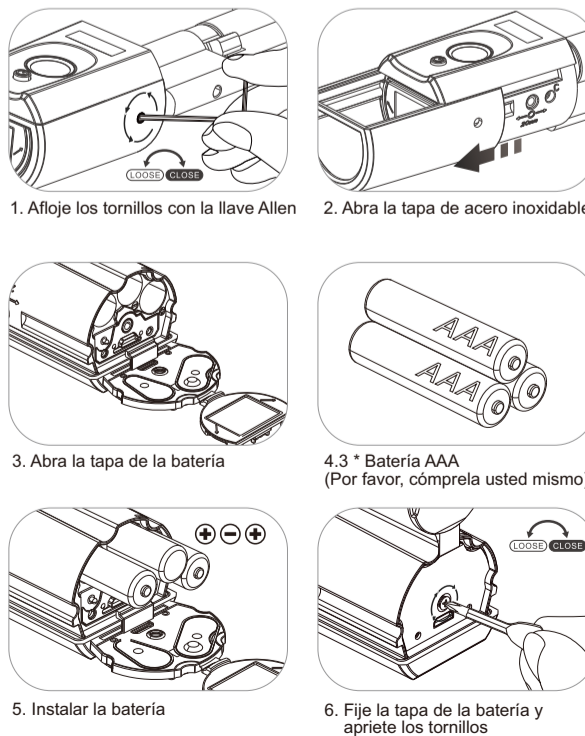

Ajustar la longitud del cilindro

Dependiendo de la longitud del cilindro requerida, se puede ajustar la longitud interior y exterior aflojando el tornillo con el destornillador y luego sacando la manija cuando sea necesario. Apriete los tornillos después del ajuste y tape los agujeros de ajuste con el tapón de silicona, que puede desempeñar un cierto efecto impermeable.

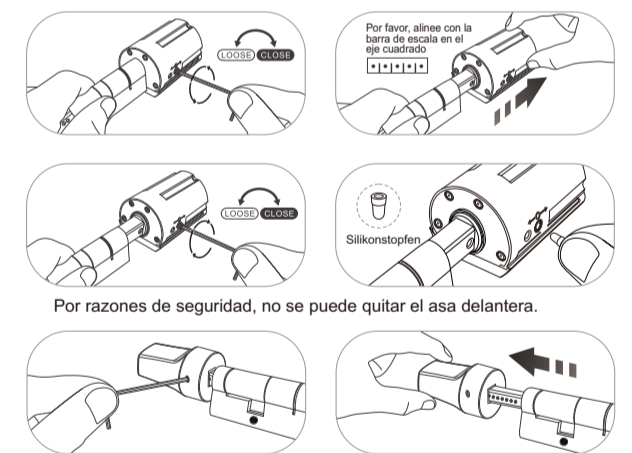

Imágenes de la instalación



Diagrama de restablecimiento



Configuración:

Presione el botón de encendido durante 5 segundos para entrar al menú de configuración y establecer la función de bloqueo por huella dactilar. Pulse el botón AJUSTE varias veces para alternar entre las diferentes opciones. Cada botón necesita completarse en 2 segundos.

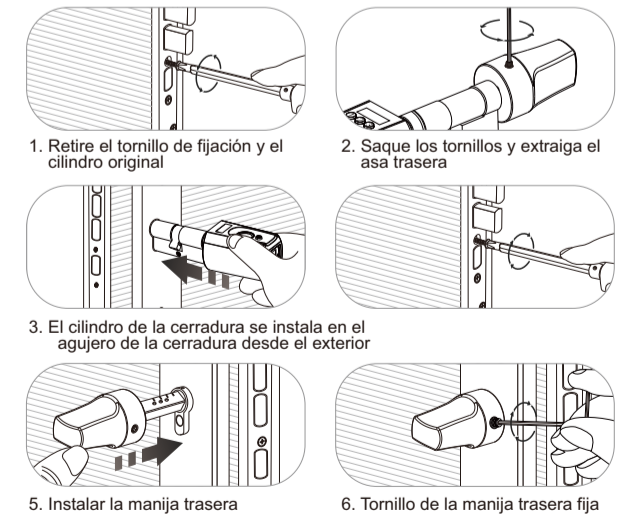
1.Registrar huella dactilar administrador

Pulse el botón de encendido una vez para añadir una huella de administrador. Pueden establecerse un total de 3 huellas de administrador. Únicamente los administradores pueden realizar configuraciones. Al registrar el primer administrador, no es necesario verificar la huella. Al registrar los siguientes administradores y realizar otras operaciones de ajuste, se solicitará antes la verificación de la huella de administrador registrada, antes de poder realizar otras operaciones. El registro de huella requiere escanear 3 veces la huella.

2.Registrar huella de usuario

Presione el botón de configuración dos veces para la operación de añadir una huella de usuario. En primer lugar, verifique la huella de administrador y a continuación, podrá registrar huellas de usuario. Puede registrarse un total de 97 huellas de usuario. No es posible registrar huellas de usuario si no existe un registro de administrador.

3.Borrar huella de usuario:

Pulse el botón de encendido 3 veces. Esta operación borrará todas las huellas de usuario. Primero debe verificar el administrador y, a continuación, el sistema borrará todas las huellas de usuario (ID No. 4-100).

4.Añadir tarjeta RFID:

Presione el botón de encendido 4 veces para realizar la operación de añadir la tarjeta RFID. Primero, verifique la huella de administrador. Después de esto, añada la tarjeta RFID. Estas tarjetas pueden añadirse continuamente, hasta un total de 20 piezas. Admite 13.56 MHz.

5. Borrado de la tarjeta RFID:

Presione 5 veces el botón de encendido para borrar la tarjeta RFID. Después de verificar la huella de administrador, todos los registros de la tarjeta RFID se borrarán.

6. Ajuste de idioma:

Pulse 8 veces el botón de encendido para cambiar el idioma de la pantalla. Puede alternar entre inglés y chino. Una vez verificada la huella de administrador, si el idioma mostrado era chino cambiará a inglés y si originalmente se mostraba en inglés, cambiará a chino. El reinicio del dispositivo no afectará a los ajustes de idioma. Inicialmente se muestra en chino. Si no hay un administrador registrado, la verificación previa no será necesaria.

- 06 -

7.Ajuste de la hora de bloqueo:

Pulsando el botón de encendido 9 veces se entra en el ajuste del tiempo de bloqueo, permitiendo ajustar el tiempo entre el desbloqueo y el bloqueo. El alcance es de 5 a 15 segundos para adaptarse a los diferentes tipos de cilindros. Tras validar la huella de administrador, si pulsa el botón de encendido una vez se añadirá al tiempo de bloqueo 1 segundo y se mostrará en la pantalla. Si no se realiza ninguna operación en 2 segundos, el sistema elegirá el tiempo preestablecido. Los ajustes de fábrica establecen 5 segundos. Si no hay un administrador registrado, la validación previa no es necesaria.

8.Desactivar/activar e intercambiar Bluetooth:

Pulsando el botón de encendido 10 veces se abrirá el menú de ajuste de Bluetooth. Si previamente a la verificación de huella del administrador el Bluetooth está activado, se desconectará. Si está desconectado, tras verificar la huella se conectará. Si no hay una huella de administrador registrada, la validación no es necesaria.

9.Restablecer ajustes de fábrica:

Pulse el botón de encendido 11 veces para borrar y restaurar los ajustes de fábrica. Tras la verificación de la huella de administrador se borrarán todos los datos, incluyendo las huellas de administrador y usuario y las tarjetas RFID. Si no hay una huella de administrador registrada, la validación no es necesaria.

10.Alarma de baja tensión:

Si al activarse el voltaje resulta inferior a 3.6V se emitirá una alarma. Cuando esto ocurra, reemplace las baterías lo antes posible.

11.Llave de emergencia USB de repuesto:

Abra la cubierta del código QR, utilice el puerto USB para encender y conecte a la aplicación para desbloquearlo automáticamente.

Operación de apertura de la cerradura:

Encendido: el sistema estará normalmente inactivo. Si necesita verificar la huella o tarjeta magnética, primero presione brevemente el botón de encendido para encender el sistema. A continuación, verifique la huella o tarjeta. Pulse el botón de encendido en 5 segundos para entrar al menú de configuración. Antes de registrar una huella, cualquier huella o tarjeta IC puede abrir la cerradura. Después de haber registrado una huella o tarjeta IC, esta será necesaria para la apertura. Una vez verificada satisfactoriamente, la pantalla mostrará el número de identificación de usuario. El tiempo de desbloqueo va de 5 a 15 segundos y luego se cerrará automáticamente.

Bloqueo y desbloqueo

Desbloquear la puerta desde el exterior

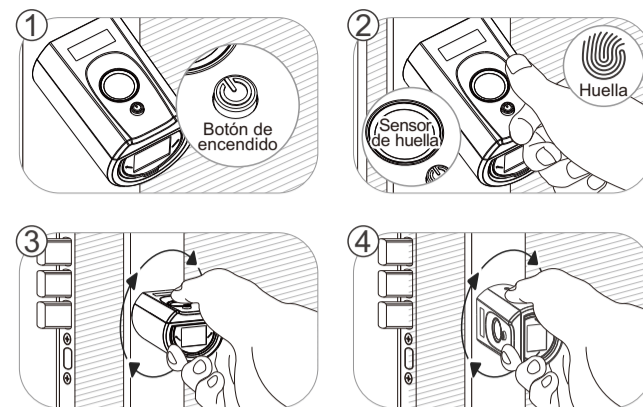

El pomo puede girar 360 grados sin problema después de bloquearse. Para proteger la cerradura y que no se dañe por la fuerza de la torsión.

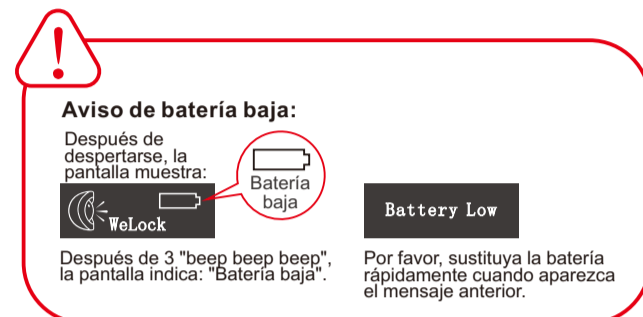

Escanea el código QR del candado.



Instrucciones descargables & Ver videos

Una forma inteligente de abrir tu puerta. WE.LOCK
www.WELOCK.com

- 08 -

Instrucciones de activación e inicio de sesión de Bluetooth

Escanea el código QR del candado.



Seleccione "Android / iOS" para descargar



Inicie sesión en la aplicación

- 1 Seleccione su país/región
- 2 Introduce el número de teléfono/correo electrónico para obtener el código de verificación
- 3 Haga clic en "Enviar"
- 4 Introduzca el código de verificación después de recibir el mensaje
- 5 Haga clic en "Iniciar sesión"

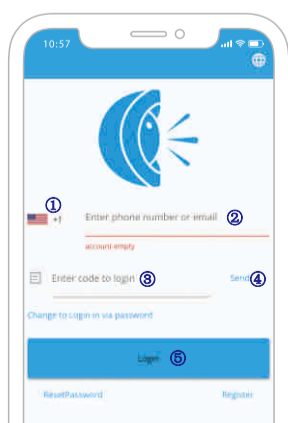

- 09 -

Vincular el dispositivo

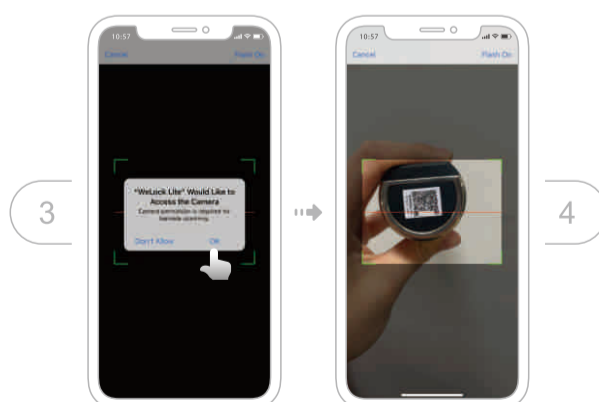
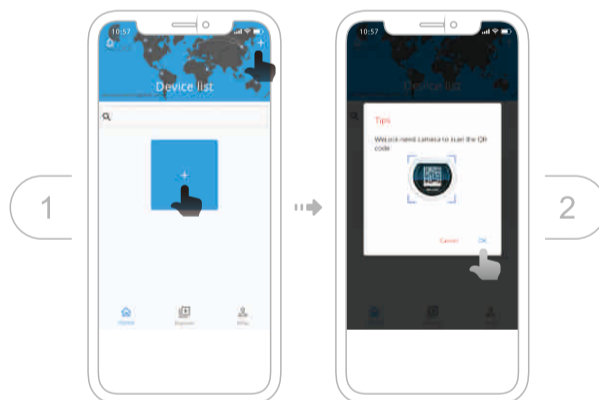

- 10 -

Especificaciones

Marca	WE.LOCK
Tiempo de puertas aplicables	Puertas de madera, Puertas interiores
Rango ajustable	70-110 mm
Temperatura de funcionamiento	-25°C-60°C
Tiempos de ciclo de prensado	100.000 veces
Material de la manilla	Aleación de zinc
Forma de desbloquear	Código de acceso / tarjeta IC / Bluetooth
Tipo de batería	3*Batería AAA
Entrada de energía	4V-6V
Sustitución de la batería	Reemplazable
Color	Plata
Duración de la batería	> 1 año

PREGUNTAS FRECUENTES

- **¿Cómo sé que la cerradura no tiene batería?**
Cada vez que se utiliza, la pantalla sobre el dispositivo táctil muestra la potencia. Si la batería está baja, la aplicación mostrará consejos y se enviará un mensaje de texto al teléfono.
- **¿Funcionará el pomo de la cerradura después de reemplazarla?**
Funcionará. Si solo reemplaza el cilindro, no afectará a otras funciones de la cerradura original.
- **Con el paso del tiempo, ¿fallará el reconocimiento de huella o será más lento?**
No. El sensor de huella tiene un film protector especial.
- **¿Es complicado el ajuste?**
Es sencillo. Solo necesita utilizar el clip para presionar el botón y registrar la huella. La pantalla mostrará la función a elegir y solo tendrá que poner su huella.
- **Si instalo We.Lock en todas las cerraduras de mi casa, ¿puedo utilizar la aplicación para desbloquear todas?**
Sí, puede. Un mismo teléfono puede operar varias cerraduras. Únicamente recuerde marcar el nombre en cada una de ellas.
- **Servicio Online:**
Email : service@welogkglobal.com

- 11 -