

### Catálogo

- Tamaño aplicable.....01
- Componentes del producto.....03
- Lista de accesorios (TOOL BOX).....04
- Instalar batería
- Ajustar la longitud del cilindro.....05
- Imágenes/vídeos de instalación
- Operación de ajuste.....06
- Diagrama de reajuste.....08
- Desbloqueo y bloqueo
- Instrucciones de activación e inicio.....09 de sesión de Bluetooth
- Seleccione "Android/iOS" para descargar
- Inicie sesión en la aplicación
- Vincular el dispositivo .....10
- Especificaciones.....11
- PREGUNTAS FRECUENTES

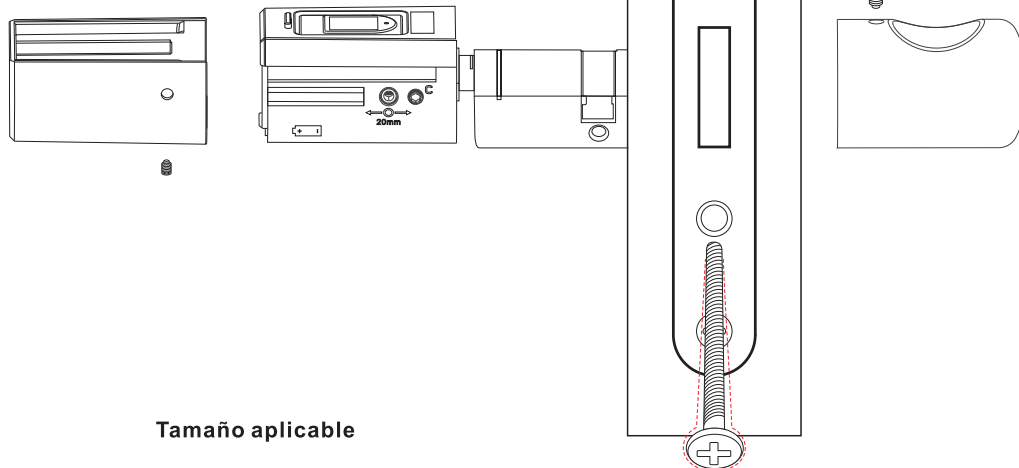

Tamaño aplicable

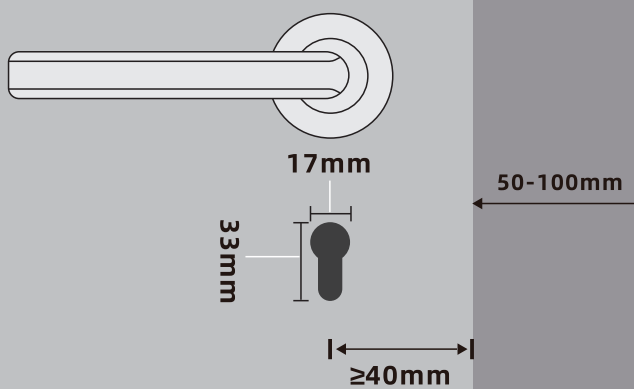

### Componentes del producto

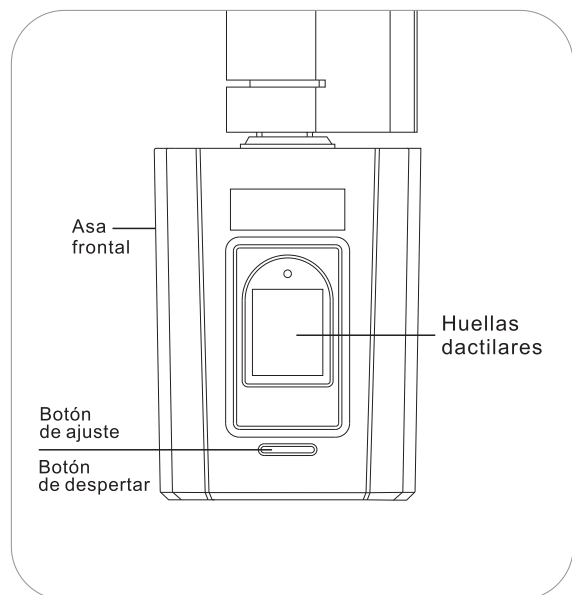

### Lista de accesorios (TOOL BOX)

Si faltan accesorios, póngase en contacto con el servicio de atención al cliente.

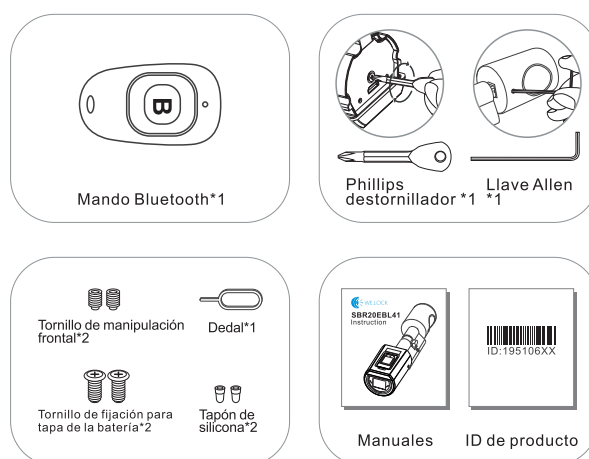

### Ajuste la longitud del cilindro

Dependiendo de la longitud del cilindro requerida, se puede ajustar la longitud interior y exterior aflojando el tornillo con el destornillador y sacando el mango cuando sea necesario. Apriete los tornillos después del ajuste y tape los agujeros de ajuste con un tapón de silicona.

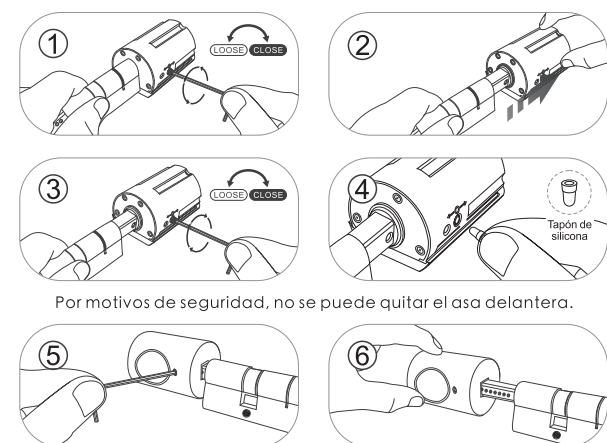

Por motivos de seguridad, no se puede quitar el asa delantera.

### Instalar batería

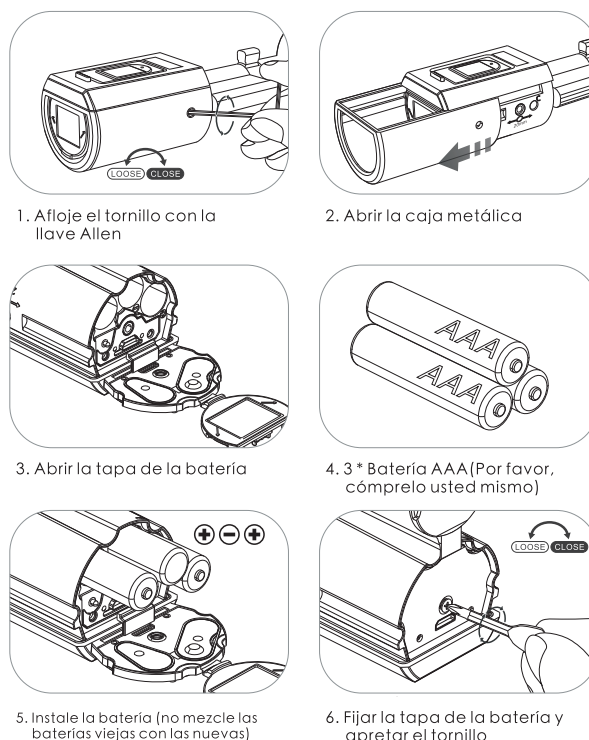

### Installationsbilder

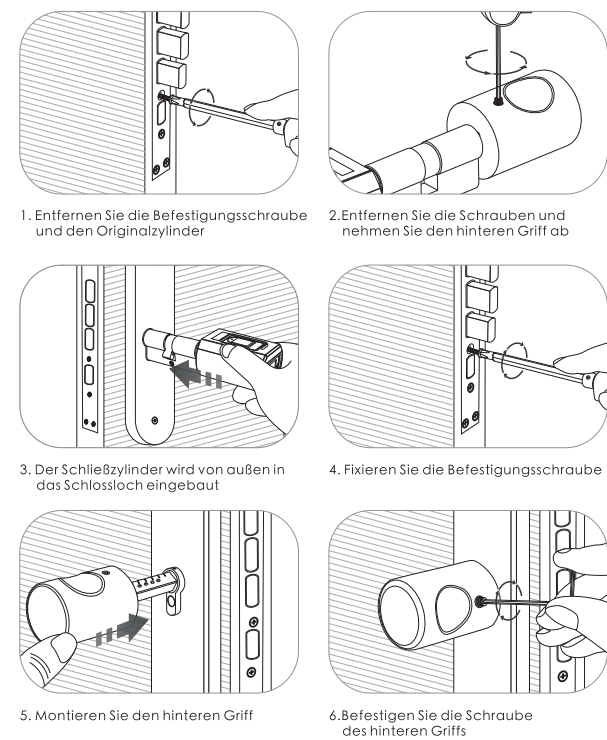

## Operación de ajuste

Pulse el botón Set durante 5 segundos para entrar en el menú de configuración y ajustar la función de bloqueo de huellas dactilares. Pulse el botón Set varias veces para cambiar entre los diferentes ajustes. Cada botón debe completarse en 2 segundos

### 1. Añadir la huella digital del administrador

Se pueden establecer un total de 3 huellas digitales de administrador (la huella digital de administrador sólo puede añadir 1 a la vez). Cuando se registra el primer administrador, no es necesario verificar la huella digital del administrador. Al registrar la huella digital del administrador de seguimiento y realizar. Cuando se registra la huella dactilar del administrador de seguimiento y se realizan otras operaciones de configuración, la huella dactilar del administrador registrado debe verificarse primero, y las operaciones posteriores pueden realizarse después. El registro de la huella dactilar requiere que se escaneen las huellas dactilares 3 veces.

### 2. Añadir la huella digital del usuario

Pulse una vez el botón Set y añada la huella digital del usuario. Primero, verifique la huella digital del administrador. Después de la verificación, las huellas digitales de los usuarios pueden añadirse continuamente, y las horas extras saldrán. El número de huellas digitales de usuario es de 497. (Si no se registra la huella del administrador, no se podrán registrar las huellas de los usuarios).

### 3. Borrar la huella digital del usuario

Borrar una sola huella digital: pulse dos veces el botón Set, borre una sola huella digital de usuario. Primero, verifique la huella digital del administrador. Después de la verificación, seleccione para borrar la huella del usuario especificado, las horas extras saldrán. (Presione la huella digital o bórrela en la APP) (ID No. 4-500)

### 4. Borrar las huellas dactilares de los usuarios

Pulse el botón Set 3 veces, para borrar todas las huellas digitales de los usuarios. Primero, verifique la huella digital del administrador, después de la verificación, el sistema borrará todas las huellas digitales del usuario. (ID No. 4-500)

### 5. Añadir mando a distancia inalámbrico (No aplica para este modelo)

Pulse el botón Set 4 veces, añada el mando inalámbrico. Primero, verifique la huella digital del administrador. Después de pasar la verificación, se puede añadir un mando a distancia inalámbrico. Se pueden añadir un total de 8 mandos a distancia inalámbricos. Si la huella digital del administrador no está registrada, el mando inalámbrico no podrá añadirse.

### 6. Control remoto inalámbrico claro (No aplica para este modelo)

Pulse el botón SET 5 veces, borre todos los mandos inalámbricos. Primero, verifique la huella digital del administrador. Después de pasar la verificación, borre todos los mandos inalámbricos.

### 7. Añadir mando a distancia Bluetooth

Presione el botón Set 6 veces, agregue el control remoto Bluetooth. Primero, verifique la huella digital del administrador. Después de pasar la verificación, presione el control remoto Bluetooth dentro de los 60 segundos (presione el control remoto, suelte la luz indicadora de rojo a rosa), mostrará que la adición se realizó correctamente. Tenga en cuenta que si la huella digital del administrador no está registrada, no se puede operar.

### 8. Borrar los mandos Bluetooth

Presione el botón Set 9 veces, borre todos los mandos Bluetooth. Primero, verifique la huella digital del administrador. Después de pasar la verificación, borre todos los mandos Bluetooth.

- 06 -

## 9. Configuración del idioma de la pantalla

Pulse el botón Set 8 veces, cambie el idioma de la pantalla entre el chino y el inglés. Primero, verifique la huella digital del administrador. Después de la pase de verificación, si la pantalla original es china cambiará al inglés; si la pantalla original es inglesa, cambiará al chino.

## 10. Ajuste del tiempo de retardo del bloqueo

Pulse 9 veces el botón Set, para entrar en el ajuste del tiempo de bloqueo. Puede ajustar el tiempo de retardo después del desbloqueo hasta antes del bloqueo. El alcance es de 5 a 14 segundos para satisfacer diferentes requisitos. Primero, verifique la huella digital del administrador. Después de pasar la verificación, pulse el botón de ajuste para cambiar de 5 a 14s. Si no hay ninguna operación en 2 segundos, el sistema elegirá el valor por defecto como tiempo de bloqueo. El ajuste de fábrica es de 10 segundos. Si no hay ninguna huella digital de administrador registrada, no es necesario verificar la huella digital de administrador.

## 11. Activar/desactivar el Bluetooth

Pulse el botón Set 10 veces, para activar/desactivar el Bluetooth. Primero, verifique la huella digital del administrador. Después de pasar la verificación, si el Bluetooth está activado, apagará el Bluetooth. Si el Bluetooth está apagado encenderá el Bluetooth. Si no hay ninguna huella digital de administrador registrada, no es necesario verificar la huella digital de administrador.

## 12. Restaurar la configuración de fábrica

Pulse el botón Set 11 veces, borre y restaure la configuración de fábrica. Primero, verifique la huella digital del administrador. Después de la verificación, borre todos los datos, incluyendo las huellas digitales del administrador, las huellas digitales del usuario, los mandos inalámbricos y los mandos Bluetooth. Si no hay ninguna huella digital de administrador registrada, no es necesario verificar la huella digital de administrador.

## 13. Ver versión de asa frontal

Pulse el botón Set 12 veces, vea los números de versión de hardware y software de la máquina. No es necesario verificar la huella digital del administrador.

## 14. Activar/desactivar el sonido

Pulse el botón Set 13 veces, para activar/desactivar el sonido. Primero, verifique la huella digital del administrador. Después de la verificación, si el sonido está activado, se apagará el sonido. Si el sonido está apagado, se encenderá el sonido.

## 15. Alarma de baja tensión

Cuando el voltaje es inferior a 3.6V, después de despertarse, el voltaje emitirá una alarma. Por favor, cambie las baterías tan pronto como sea posible.

## Operación de desbloqueo

- Despertar: el sistema estará en un estado inactivo normalmente.
- Activación durante un corto período de tiempo para despertar el sistema primero. Pulse el botón de activación en 5 segundos para entrar en el menú de configuración. Antes de registrar una huella dactilar, cualquier huella dactilar puede desbloquear la cerradura. Después de registrar una huella dactilar o un mando, se necesita una huella dactilar o un mando registrado a distancia para desbloquear. Después de verificar la huella digital y el mando a distancia con éxito, la pantalla mostrará el número de identificación del usuario.
  - Abra la APP del teléfono móvil, conéctese al Bluetooth y haga clic en desbloquear. Tras el sonido de aviso, gire la manilla para abrir la puerta. El tiempo de desbloqueo es de 5 a 14 segundos, y luego la cerradura se bloqueará automáticamente

- 07 -

## Diagrama de reajuste

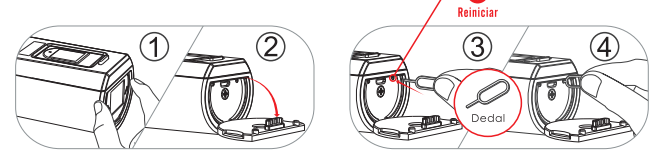

1. Abrir la tapa de silicona
2. Encuentra el Dedal en los accesorios adjuntos
3. Encuentra el agujero donde se encuentra el botón de reinicio
4. Introduzca el dedal en el orificio y pulse el botón de reinicio.

## Desbloqueo y cierre

Desbloqueo la puerta desde el exterior

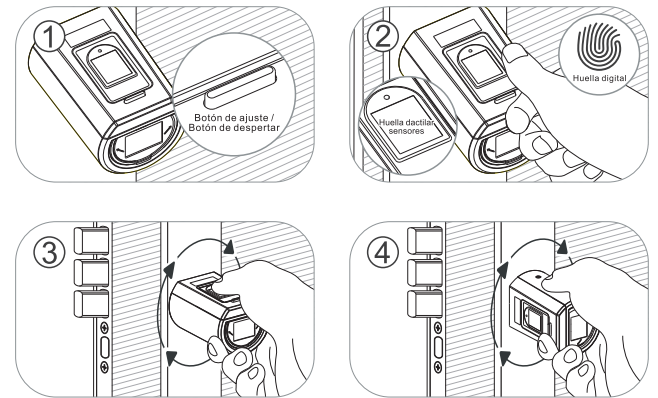

El pomo puede girar 360 grados libremente una vez bloqueado. Para que la cerradura no se dañe por la torsión con fuerza.

Escanea el código QR del candado.



Instrucciones descargables  
&  
Ver videos

Una forma inteligente de abrir tu puerta WE.LOCK  
[www.WELOCK.com](http://www.WELOCK.com)

- 08 -

## Instrucciones de activación e inicio de sesión de Bluetooth

Escanea el código QR del candado.



Seleccione "Android/iOS" para descargar



## Inicie sesión en la aplicación

- 1 Seleccione su país/región
- 2 Introduce el número de teléfono/correo electrónico para obtener el código de verificación
- 3 Haga clic en "Enviar"
- 4 Introduzca el código de verificación después de recibir el mensaje
- 5 Haga clic en "Iniciar sesión"

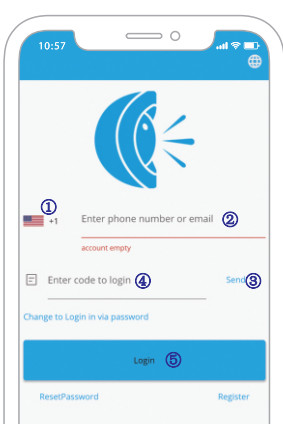

- 09 -

## Vincular el dispositivo

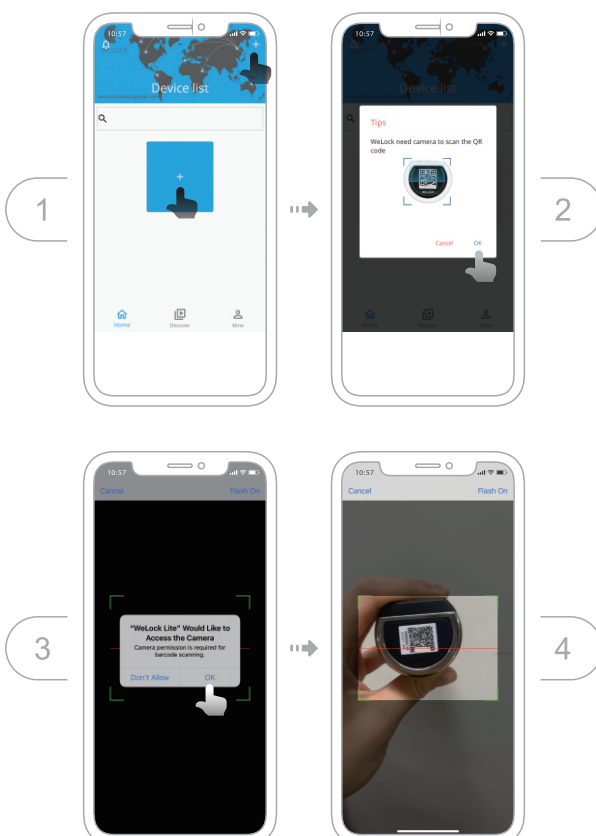

- 10 -

## Especificaciones

Marca	WE.LOCK
Tipos de puertas aplicables	Puertas de madera, Puertas interiores, Puertas de cristal
Rango ajustable	50-100 mm
Temperatura de funcionamiento	-25°C-60°C
Tiempos de ciclo de prensado	100,000 Tiempos
Material del mango	Acero inoxidable 304 puro
Forma de desbloqueo	Huella dactilar/Mando a distancia/Bluetooth
Tipo de batería	3*Batería AAA
Entrada de energía	3.6V-4.8V
Sustitución de la batería	Sustituible
Color	Plata
Duración de la batería	10-12 mesi

## PREGUNTAS FRECUENTES

- **¿Cómo sé que la cerradura no tiene batería?**  
Cada vez que se utiliza, la pantalla sobre el dispositivo táctil muestra la potencia. Si la batería está baja, la aplicación mostrará consejos y se enviará un mensaje de texto al teléfono.
- **¿Funcionará el pomo de la cerradura después de reemplazarla?**  
Funcionará. Si solo reemplaza el cilindro, no afectará a otras funciones de la cerradura original.
- **Con el paso del tiempo, ¿fallará el reconocimiento de huella o será más lento?**  
No. El sensor de huella tiene un film protector especial.
- **¿Es complicado el ajuste?**  
Es sencillo. Solo necesita utilizar el clip para presionar el botón y registrar la huella. La pantalla mostrará la función a elegir y solo tendrá que poner su huella.
- **Si instalo We.Lock en todas las cerraduras de mi casa, ¿puedo utilizar la aplicación para desbloquear todas?**  
Sí, puede. Un mismo teléfono puede operar varias cerraduras. Únicamente recuerde marcar el nombre en cada una de ellas.
- **Servicio Online:**  
Email: [service@welockglobal.com](mailto:service@welockglobal.com)

- 11 -