



esthemax[®]
professional

esthemax[®]
professional

Mais de 30 anos a cuidar da pele dos seus pacientes, através da nossa solução dermo-cosmética com a mais recente tecnologia orgânica.

Estamos livres de parabenos, álcool, óleos minerais, fosfato disódico, silicone, amido de milho, talco e totalmente livres de testes em animais.

E você, como é que cuida da pele dos seus pacientes?



NECESSIDADES

Limpeza	6
Enzyme Powder	7
Normal Cleanser	8
Nutrição	9
Cream Face Mask	10
Serums	12
Máscaras Hydrojelly	17
Gold Therapy	35
Lifting	36
Contouring Face Mask.....	37
Chitosil	38
Protocolos	39
Acessórios	49

esthemax[®]
professional



Digitaliza-me



LIMPEZA



Enzyme Powder

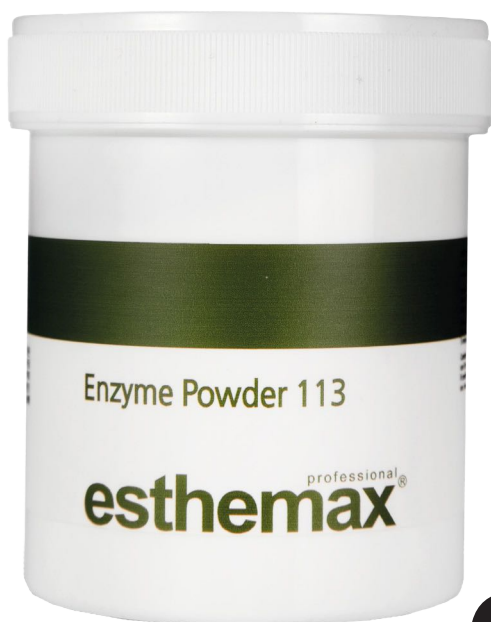

Ingredientes activos:

Papaína:

É uma enzima proteolítica com propriedades bactericidas, bacteriostáticas e anti-inflamatórias. Quando extraída da fruta da papaia, é um componente orgânico.

+

Allantoin:

Tem propriedades queratolíticas, hidratantes, calmantes e anti-inflamatórias que promovem e aceleram os processos naturais de cura, pois é um proliferador de células e estimula a epitelização.

Como utilizar:

- Misturar vigorosamente até se obter uma consistência espumosa.
- Aplicar no rosto e deixar actuar durante 5 minutos.
- Lavar com bastante água.



MATERIAL

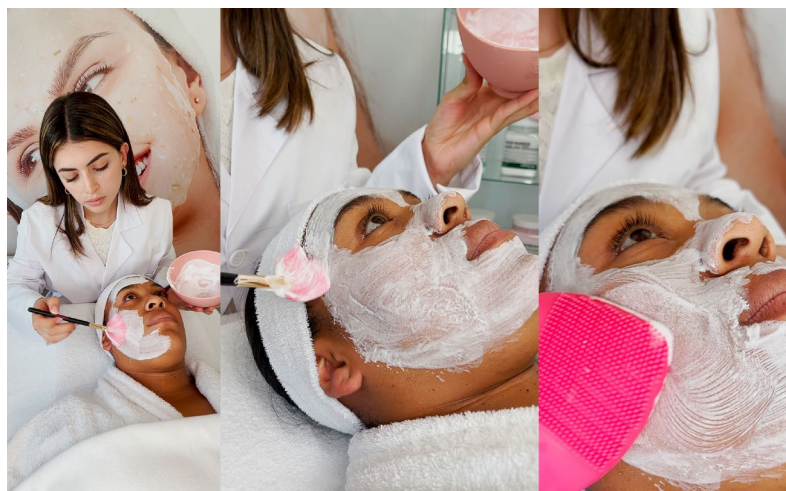

Normal Cleanser



É um produto de **limpeza com ingredientes activos** cuja sinergia o torna ideal para peles extra-secas e sensíveis. O ácido esteárico proporciona as suas propriedades emolientes e protectoras, removendo suave e eficazmente as impurezas, suavizando e hidratando a pele.

Ingredientes activos:

Vitamina E

Repara as membranas celulares e promove a renovação celular, dando à pele um aspecto saudável, reduzindo os sinais de envelhecimento prematuro.

Allantoin

É um ingrediente activo com propriedades queratolíticas, hidratantes, calmantes e anti-irritantes que promove a renovação celular epidérmica.

Ácido Esteárico

Contém ingredientes activos emolientes que limpam e suavizam a pele.

NUTRIÇÃO



Cream Face Mask

Estas máscaras de **creme altamente nutritivas** são ideais para o segundo passo dos protocolos faciais, com múltiplos ingredientes activos que melhoram visivelmente a tonicidade e textura da pele.

Rose Face Mask

Contém botões de rosa, água de rosa damasco, rosa gallica, planta de chá (*camellia sinensis*), romã orgânica e manjeriço japonês; rica em antioxidantes e vitaminas A, C, D e E, que hidratam, revitalizam e brilham a pele, minimizando as linhas finas e a vermelhidão.

Textura: Gel

Vitamin Face Mask

O mecanismo de acção da alfa arbutina é inibir a actividade da tirosinase, retardando o processo de pigmentação ao eliminar progressivamente a hiperpigmentação da pele, que juntamente com a toranja, uma fruta rica em vitamina C, B2, B3, potássio, cálcio, ferro, fósforo, magnésio e minerais, clareia, suaviza e proporciona um efeito radiante à pele.

Textura: Gel

Green Tea Face Mask

A máscara de chá verde contém planta de chá (*camélia sinensis*), extracto de caulino e alcaçuz, ingredientes activos ideais para eliminar toxinas, purificar e reduzir o excesso de oleosidade em combinação ou pele com tendência para o acne. Dá à pele um aspecto equilibrado, radiante e sem brilho, regulando o seu pH.

Textura: Creme

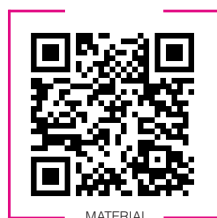

Pumpkin Face Mask

Abóbora, abacate, secreção de caracol e extracto de noz de Ginkgo Biloba tornam esta máscara ideal para nutrir, hidratar e regenerar a pele foto-envelhada e cronicamente envelhecida. Rica em beta-caroteno, vitaminas A, C, E e B6, que contribuem para uma textura uniforme da pele e estimulam a microcirculação cutânea.

Textura: Creme

Snow Face Mask

Altas concentrações de ácidos gordos (ácido láurico e ácido capríco) e vitaminas A, E e D, presentes na manteiga de karité, mel e extracto de coco, proporcionam uma ultra-humidificação que protege a pele, promovendo um aspecto sedoso e radiante. Ideal para pele sensível, intolerante, eczema e psoríase.

Graças à sua textura leve, permite ainda activar massagens sobre os diferentes ingredientes activos e drenagem linfática.

Textura: Creme



Texturas



Rose Face Mask



Vitamin Face Mask



Green Tea Face Mask



Pumpkin Face Mask



Snow Face Mask



SERUMS

Os soros esthemax são **soluções especificamente concebidas para penetrar** pequenas moléculas na pele a fim de nutrir as células e assim restaurar e regenerar todas as camadas da pele.



- Têm uma textura muito leve.
- A sua consistência fluida permite uma fácil absorção e uma textura não oleosa.
- Acção específica, dependendo do seu ingrediente activo.
- Só é necessária uma pequena quantidade, duas ou três gotas, por aplicação.



MATERIAL

Vitamina C Serum 10%

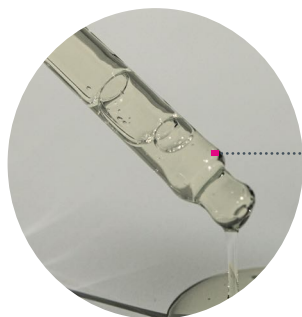

A actividade antioxidante da vitamina C protege a pele contra danos induzidos pelos raios UV e danos provocados pelos radicais livres. A sua utilização profissional irá trazer radiância à pele.

Protocolos recomendados: antioxidante, despigmentação, radiância.

Hydro Serum 2%

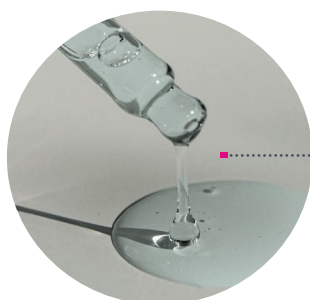

O seu princípio activo, a ureia, é ideal como adjuvante no tratamento de condições desquamativas graves, tais como psoríase, eczema ou alterações hormonais que desidratam a pele, tais como a menopausa. Graças à sua acção hidratante e queratolítica, cria uma barreira protectora que ajuda a preservar a humidade na pele.

Protocolos recomendados: regeneração e hidratação da pele.

Peptide Serum

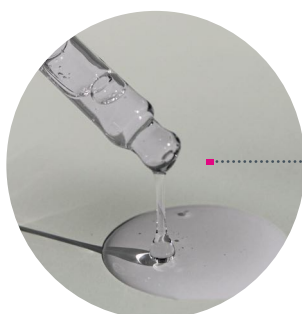

Os hexapeptídeos funcionam estimulando a produção de colagénio e ácido hialurónico, a sua fórmula é reforçada ao conter: extracto de abacate, anis, alantoina e argirelina, que servem de andaimes cutâneos de apoio à estrutura da pele.

Protocolos recomendados: anti-envelhecimento, pós-acne e aperto.

Caviar Serum

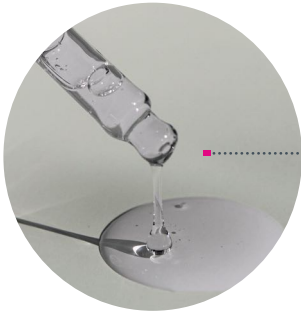

O caviar é uma combinação de proteínas, vitaminas A e B, sais minerais e oligoelementos que nutrem e reparam as células. Graças aos fosfolípidos presentes, este soro irá exercer um efeito curativo e revitalizante; além disso, a sua fórmula contém anis, pantenol e alantoína.

Protocolos recomendados: anti-envelhecimento e pós-acne.

Collagen Serum

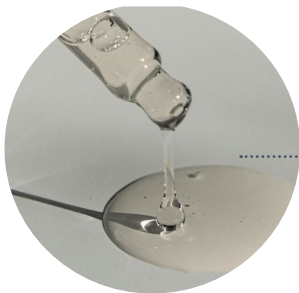

Contendo colagénio hidrolisado, aloé vera, anis, pantenol e alantoína, esta fórmula aumentará a elasticidade da pele ao promover a síntese de novas fibras de colagénio e elástico, fortalecendo o tecido conjuntivo da pele.

Protocolos recomendados: hidratação e regeneração.

O2 Serum

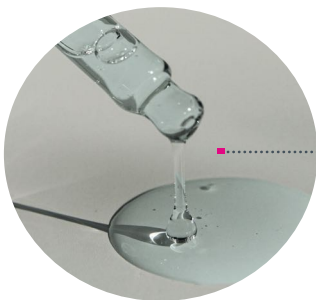

Tem uma concentração de oxigénio de 20%, que juntamente com o alecrim e a romã dos Himalaias revitaliza a pele baça devido a vários factores tais como idade, stress ou poluição, dando-lhe propriedades adstringentes, anti-sépticas, de limpeza e emolientes.

Protocolos recomendados: desintoxicação / revitalizante, ultra-nutriente.

Ala-13 Serum

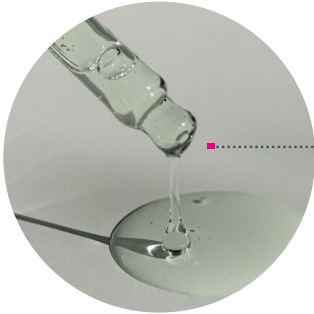

O ácido aminolevulínico como agente fotossensibilizante, quando activado com luz azul LED, penetra directamente nos folículos onde se estabelecem as colónias bacterianas, eliminando eficazmente a *Propionibacterium acnes*. Juntamente com ingredientes activos medicinais como a centella asiática, ácido oxálico e bromélias, acelera os processos de cicatrização, protegendo a pele de possíveis irritações.

Protocolos recomendados: acne activa e queratose actínica.

Ceramida Serum

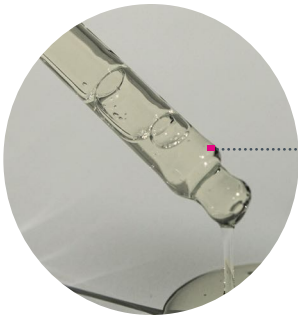

Ceramida juntamente com lecitina hidrogenada, ácido glutâmico e óleo de jojoba fornecem uma barreira protectora que hidrata, limpa e restaura a pele. Os seus componentes orgânicos formam uma camada de construção que se desprende, melhora a textura e ajuda a suavizar os sinais de sensibilidade.

Protocolos recomendados: Para protocolos suavizantes.

Nano EGF Serum

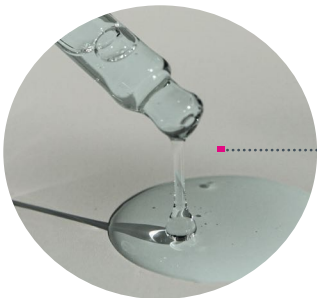

Permite a remodelação extracelular da matriz da pele. Tem capacidade mitogénica numa grande variedade de células epiteliais e fibroblastos. Estimula a divisão queratinócica e a regeneração epidérmica.

Protocolos recomendados: protocolos de regeneração da matriz intercelular.



esthemax



MATERIAL

esthemax[®]
professional

Máscaras Hydrojelly



Hidrogel com princípios activos orgânicos.

Salgueiro

Algas marinhas

Farinha de arroz orgânica

Farinha de aveia orgânica

Electrólitos: **Cálcio, cloreto, sódio, magnésio, potássio.**

Uma nova geração de máscaras orgânicas descascadas, melhoradas com algas marinhas puras, activos e nova tecnologia de electrólitos, que ajudam a aumentar a capacidade da pele para reter a humidade, e melhorar a saúde geral e a aparência da pele.

Adequado para cada tipo de pele, pH neutro, não irritante, ideal para complementar tratamentos cosméticos mais invasivos.

Certificações



Prémios



Melhor Máscara nos Prémios Aestheticians' Choice Awards nos EUA



Melhor Máscara Facial nos Prémios de Beleza ELLE na Tailândia

Antioxidant Goji Hydrojelly

Benefícios:

- Antioxidante devido à sua alta concentração de vitamina c.
- Promove uma tez translúcida, brilhante e uniforme da pele.
- Rico em flavonóides tais como beta-caroteno, zeaxantina, luteína, licopeno, licopeno, criptoxantina e xantofila.
- Estimula a proliferação de queratinócitos (pele lisa e jovem).

Ingredientes activos:

- Pó de bagas orgânicas
- Pó de romã orgânica
- Sementes de kiwi

Tratamento com LED: ○ ○



Máscara ideal para **protocolos antioxidantes e pele jovem sem luminosidade.**

Super Greens Strength

Benefícios:

- Rico em micronutrientes, flavonóides e fitonutrientes que restauram o pH da pele e permitem a síntese de novas proteínas.
- Reduz as impurezas da pele devido ao seu efeito desintoxicante.

Ingredientes activos:

- Couve orgânica, Espinafres, Alfalfa, Espirulina, Moringa, Oliveira, Acerola, Oliveira, Cevada, Psyllium e Baobab em pó.
- Casca de salgueiro
- Sementes de kiwi



Máscara ideal para protocolos **desintoxicantes** que ajuda a **remover substâncias nocivas da pele** após a extracção.

Brightening Complex Hydrojelly



Benefícios:

- Reduz a pigmentação da pele através do clareamento do tom de pele.
- Limita a sobreprodução de melanina, inibindo a intensificação da tirosinase.
- Ilumina a pele.

Ingredientes activos:

- Pó de limão orgânico
- Glutatião
- Extracto de casca de salgueiro branco

Ideal para **protocolos de despigmentar e clareamento.**

Belgium Cacao

Benefícios:

- O cacau é um poderoso anti-inflamatório.
- Alivia a vermelhidão e as manchas.
- Contém ácidos gordos omega-6.
- Aumenta a energia da pele, promovendo a sua luminosidade. Dá textura à pele seca e madura.
- Promove a hidratação e suavidade da pele.

Principios activos:

- Cacau em pó

Ideal para **protocolos de pele extra seca e desvitalizada.**



Egyptian Rose



Benefícios:

- Hidrata, despigmenta e protege a pele da desidratação e da poluição.
- Ilumina a pele.
- Contém oito tipos de pétalas de rosa, ricas em vitamina C, que proporcionam a sua acção antioxidante.

Ingredientes activos:

- Pó orgânico de botões de pétalas de rosa e botões de rosa.

Tratamento com LED: ○ ○

Ideal para **protocolos de hidratação e radiância.**

Pure Himalayan White Tea

Ingrediente activos:

- Chá branco em pó
- Pó de linhaça orgânica

Ideal para **protocolos regulação sebácea.**

Benefícios:

- Desintoxicante natural.
- Regula a produção de sebo natural da pele e reduz os poros abertos.

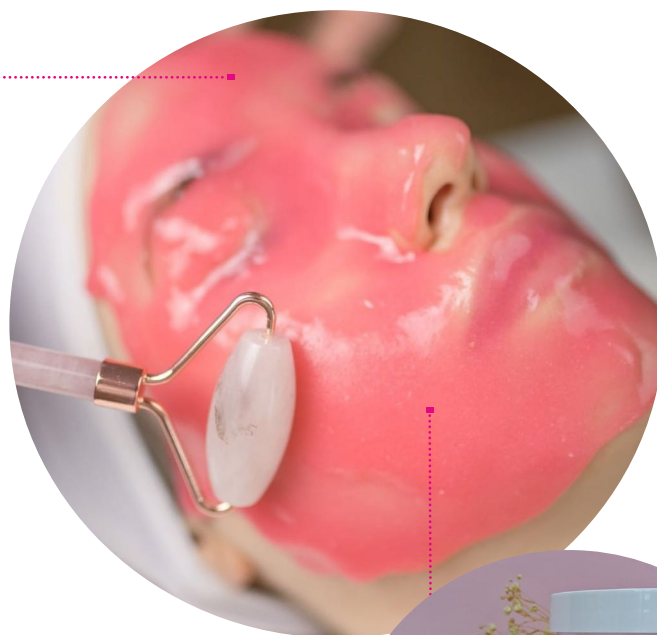



Australian Sheep Placenta

Benefícios:

- Rico em nutrientes bioativos.
- Activa as células basais, reduzindo as linhas de expressão.
- Contém factores de crescimento epidérmico.
- Promove a cura.

ingredientes activos:

- Placenta de Ovelha Preta
- Pó de ouro

Máscara ideal para **tratamentos anti-envelhecimento ou de regeneração celular.**

Re-newal Boost

Benefícios:

- Ajuda na renovação e reparação de células danificadas.
- Minimiza o aparecimento de cicatrizes de acne.

Ingredientes activos:

- Algas cianofíceas
- Spirulina
- Pó Diamantado

Máscara ideal para **tratamento de cicatrizes de acne, esfoliação e renovação cutânea e como tratamento anti-celulítico.**





Radiance Biotin



Benefícios:

- **Alivia o eczema e é portanto mais adequado para doentes com rosácea.**
- Mantém a pele hidratada.
- **Ideal para peles muito sensíveis.**
- Restaura a pele a um estado saudável.

Ingredientes activos:

- Biotina (Vitamina B7)

Tratamento com LED: ○ ○ ○

Máscara ideais para tratamentos de **rosácea, pele sensível e reactiva.**

Intensive Aftercare

Tratamiento LED: 



Benefícios:

- Efeito anti-inflamatório
- Ajuda a reduzir a vermelhidão

Máscara ideal para tratamento intensivos tais como **depilação, extracções, laser, descasque e dermapen.**

Ingredientes activos:

- Extracto de uva
- Extracto de Bromelaína
- Flor de lavanda

Hyaluronic Acid Hydrojelly

Benefícios:

Penetra a pele para uma hidratação intensiva.

Restaura o volume de água, reduzindo visivelmente os sinais de envelhecimento cutâneo.

Ingredientes activos:

- Ácido hialurónico
- Aloé vera orgânico em pó

Máscara ideal para tratamentos **ultra-humidificantes.**

Tratamento com LED:



Beta-Carotene Floral

Benefícios:

- **Efeito anti-inflamatório.**

- As ceramidas hidratam a pele, fazendo-a parecer mais saudável e brilhante.

Ingredientes activos:

- Ceramidas
- Extracto de calêndula e pétalas
- Calêndula orgânica

Máscara ideal para tratamentos **calmantes, anti-inflamatórios para pele normal e oleosa, proporcionando protecção antioxidante.**

Tratamento com LED:



Cica Complexion Care

Ingredientes activos:

- Flor de jasmim
- Centavo asiático

Benefícios:

- Ajuda a acelerar o processo de cicatrização, ajuda a aumentar o fluxo sanguíneo em feridas, cicatrizes e estrias, reduzindo o excesso de tecido cicatricial, melhorando a elasticidade da pele.
- As suas propriedades suavizantes ajudam a reduzir a inflamação e a vermelhidão cutânea.

Máscara ideal para acelerar **os processos de cicatrização em pele normal a seca.**

Tratamento com LED: ○



Illuminating Orange



Benefícios:

- Excelente agente despigmentante que não irrita a pele devido aos seus efeitos calmantes naturais.
- A sua fórmula aumenta a luminosidade e o brilho da pele.
- Diminui a aparência dos poros.

Ingredientes activos:

- Pó de casca de laranja orgânica
- Glutatião

Máscara ideal para tratamentos **revitalizantes para alegrar a pele.**

Tratamento com LED: ○

Purifying Activated Charcoal

Ingredientes activos:

- Carvão vegetal puro
- Extracto de árvore de chá
- Extracto essencial de folha de hortelã-pimenta



Benefícios:

- Trata feridas pós-barba, foliculite, vermelhidão e pigmentação.
- É uma máscara purificante que limpa profundamente.
- É eficaz para o tratamento da acne ligeira.

Máscara **purificante-astringente**, ideal para o tratamento **não-inflamatório da acne** da pele manchada.

Vampire Plla Infusion

Benefícios:

- O ácido poliláctico actua como um renovador natural da pele, aumentando a sua densidade e elasticidade.
- Ajuda a restaurar o volume da pele.

Ingredientes activos:

- Ácido poliláctico

Máscara ideal para o tratamento **biodegradável e biocompatível** da renovação do colagénio e do volume facial.



Phyto-Nutrientes Blast

Benefícios:

- Clamor para eczema, rosácea e acne.
- Reduz o envelhecimento da pele acelerado pelo sol.
- Melhora a produção de colagénio.



Ingredientes activos:

- Honeysuckle
- Brócolos orgânicos
- Chá verde orgânico

Máscara ideal para tratamento **ultra-nutriente** ideal para a pele mais saudável.

Skin Warrior Ageless

Benefícios:

Restaura e rejuvenesce a pele deixando-a saudável, firme e radiante.

Trata a pele através da sua fórmula refrescante com Ginseng conhecido pelas suas propriedades hidratantes e suavizantes.

Tratamento com LED: ○

Ingredientes activos:

Flor de lótus

Coenzima Q10

Ginseng

Máscara ideal tratamentos de **rejuvenescimento facial que activa a micro-circulação.**

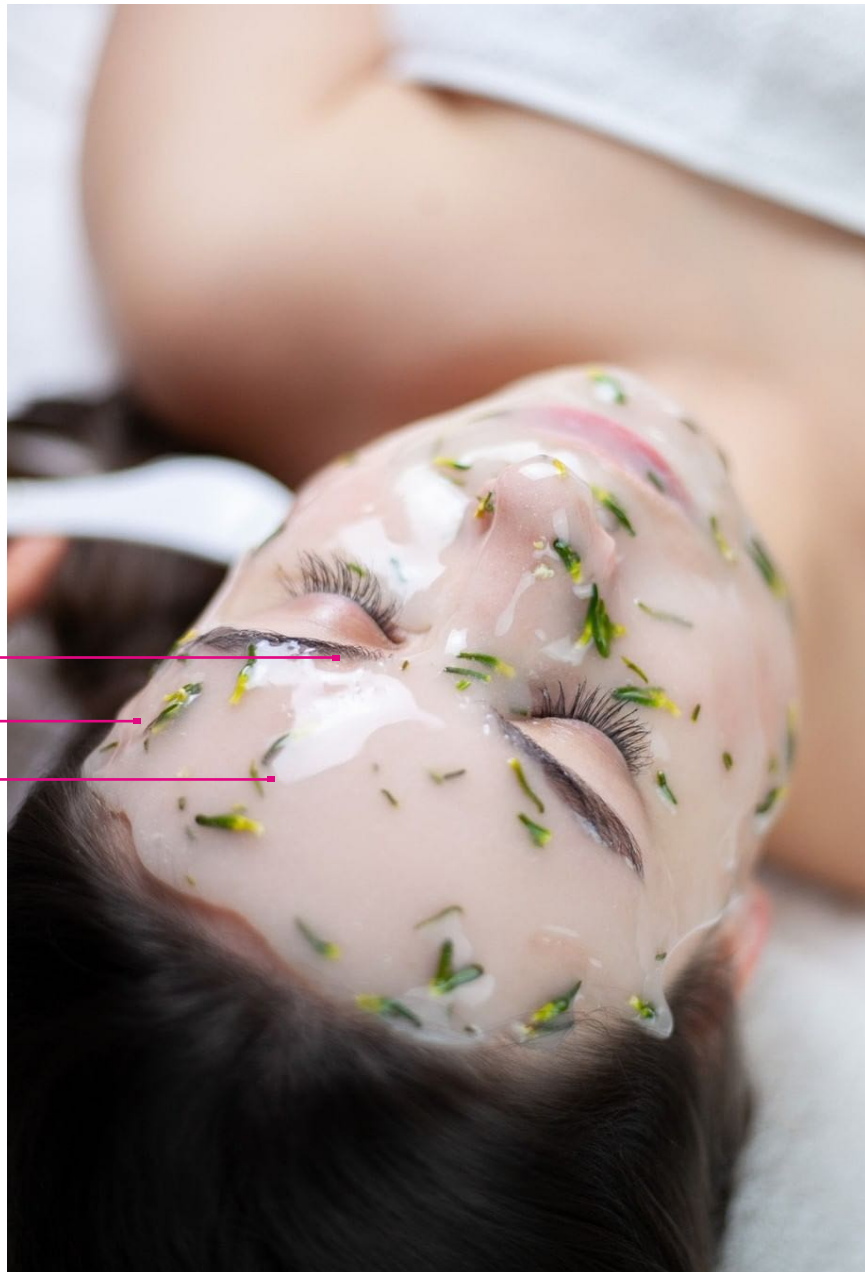



Spot Diminishing Ala

Benefícios:

- Eficaz para o tratamento de acne e infeções cutâneas.
- Efeito anti-séptico, antifúngico e antibacteriano.

Bactericida seborreguladora, para acne activa e acne hormonal. **Utilização combinada de fototerapia com luz azul LED.**

Ingredientes activos:

- Ácido Aminolevulínico
- Extracto essencial de eucalipto

Tratamento com LED: ○

Youthful Elixir

Tratamiento Deluxe para fotoenvejecimiento

Ingredientes activos:

- Trufas brancas
- Trufa de Verão
- Ouro em pó 24k



Benefícios:

- Promove o processo de regeneração da pele.
- Reduz a hiperpigmentação da pele.
- Contém propriedades anti-inflamatórias e anti-envelhecimento.
- Aumenta a radiância da pele.

Ideal para tratamento de **rejuvenescimento e de protecção celular de luxo.**

Led Light See-Trough

Benefícios:

- Melhora a elasticidade / rejuvenescimento / reduz o aparecimento de linhas finas.
- Ajuda na elasticidade da pele e no cuidado da aparência.
- Reduz as manchas de idade.

Ingredientes activos:

- Ácido Hialurónico
- Polvo de té verde orgânico

Tratamento com LED: ○ ○ ○ ○

Máscara ideal para tratamento de fototerápico com raios (**UVA e UVB**), de acordo com lesões, características **e/ou condições de pele**.



Discoloration Alpha Arbutin

Benefícios:

Ideal para o tratamento da hiperpigmentação cutânea em pele sensível sem aumentar a sensibilidade cutânea, contrariando os efeitos irritantes ou alergênicos sobre os melanócitos. O glutationo protege as células da oxidação, combatendo os radicais livres.

Ingredientes activos:

- Alpha arbutin
- Glutatião

Ideal para tratamento da hipercomia **devido à fotoexposição, fotoenvelhecimento e fotomatose** em pele sensível.



Blue Glacier Cryo

Benefícios:

- Suaviza e reduz a inflamação
- Efeito de ultra arrefecimento
- Gera reacção endotérmica entre 1 e 3 °C
- Tonifica a pele
- Reduz o aparecimento de poros dilatados
- Estimula a nova síntese de colagénio

Ingredientes activos:

- Xylitol
- Argila glaciár
- Centella Asiática
- Extracto de coco

Máscara endotérmica ultra-refrigerante ideal para tratamentos de **tonificação facial e corporal** que acalma e reduz a inflamação.

Rosehip Hop



Benefícios:

O extracto de rosehip proporciona uma ultra-humidificação rica em ómega-3 e ómega-6 = ácido linoleico. Em doentes com dermatite atópica, existe um nível mais baixo destes ácidos gordos. Contém níveis elevados de ácidos gordos essenciais que, juntamente com as vitaminas A, B1, B2, B3 e K, proporcionam propriedades regenerativas, cicatrizantes e emolientes que acalmam eficazmente a pele, melhorando progressivamente a barreira cutânea.

Ingredientes activos:

- Rosehip
- Electrólito orgânico

Ideal para dermatitis atópica e/ou protocolos sobre **pele sensível, reactiva e irritada**. Pode ser utilizado em protocolos emolientes.



Medicinal, tratamento **revitalizante para a renovação energética.**

Chi Energy Infused

Benefícios:

- CBD (Canabidool sem TCH)
- Efeito anti-inflamatório e analgésico
- Propriedades dessensibilizantes
- Propriedades hipoalergénicas e anti-irritantes.
- Os cristais de quartzo juntos actuam como condutores de energia e renovadores.



Ingredientes activos:

- Canábis (sem THC)
- Extracto de Portulaca oleracea
- Folha de chá verde
- Extracto de Centella asiatica
- Óxido de crómio verde



MATERIAL

AHA BHA



Benefícios:

Os ácidos alfa hidróxicos (AHAs) são moléculas solúveis em água que ajudam a esfoliar a pele, removendo células mortas e produzindo uma transformação epidérmica.

Este tratamento esfoliante eficaz com enzimas de frutos altamente antioxidantes como a abóbora (ácido oleico e linoleico), papaia (ácido pantotênico) e coco (ácido láurico e capríno) melhora o aspecto da pele baça, envelhecida, com textura irregular e seca. Melhoram o tom da pele, minimizam o aparecimento de linhas finas, promovendo uma pele lisa, radiante e revitalizada.

Ingredientes activos:

- Abóbora orgânica
- Papaia biológica
- Electrólito orgânico

Ideal para tratamentos de **esfoliação para renovação epidérmica.**





Green Tea Tree

Ingredientes activos:

- Chá Orgânico
- Fósforo orgânico
- Pó de camélia
- Pó de coco
- *Electrólito orgânico*

Benefícios:

O chá verde biológico Matcha contém 137 antioxidantes (chamados catequinas) que retardam o processo de envelhecimento produzido naturalmente pelas substâncias que oxidam as células. É rico em vitamina C, magnésio, crómio, vitamina K, zinco, selénio e clorofila, todos eles com benefícios anti-inflamatórios que ajudam a desintoxicar, acalmar e limpar a pele, bem como a estimular a actividade celular e o metabolismo.



Preparação



- Misturar 50 g de pó e 40 ml de água da mesma colher (ajustar o nível de água para decidir a consistência).
- Misturar rapidamente e aplicar na superfície da pele a ser tratada.
- Deixar actuar durante pelo menos 20 minutos e depois retirar (descascar).

Aplicações:

- 10 aplicações cara e pescoço
- 17 aplicações apenas



MATERIAL



MATERIAL

Gold Therapy

Preparação:

- Aplicar Creme Terapêutico 89.
- Aplicar 3 folhas de ouro 24K no rosto.
- Retirar a película protectora de cada folha de ouro 24K.
- Usando uma massagem facial, conseguir uma absorção completa do ouro 24K na pele.
- Terminar o tratamento com a aplicação da máscara Australian Sheep Placenta (50ml de pó + 40ml de água).
- Retirar a máscara de hidrogel, descascando-a suavemente após 20 minutos.



Propriedades:

- Antioxidantes, o melhor agente contra os radicais livres.
- Desintoxicante, ajuda a eliminar as toxinas presentes na pele.
- Excelentes propriedades anti-envelhecimento.
- Activa o processo de renovação celular, rejuvenescendo a pele.
- Restaura o tom e a luminosidade.
- Máscara com factores de crescimento epidérmico.

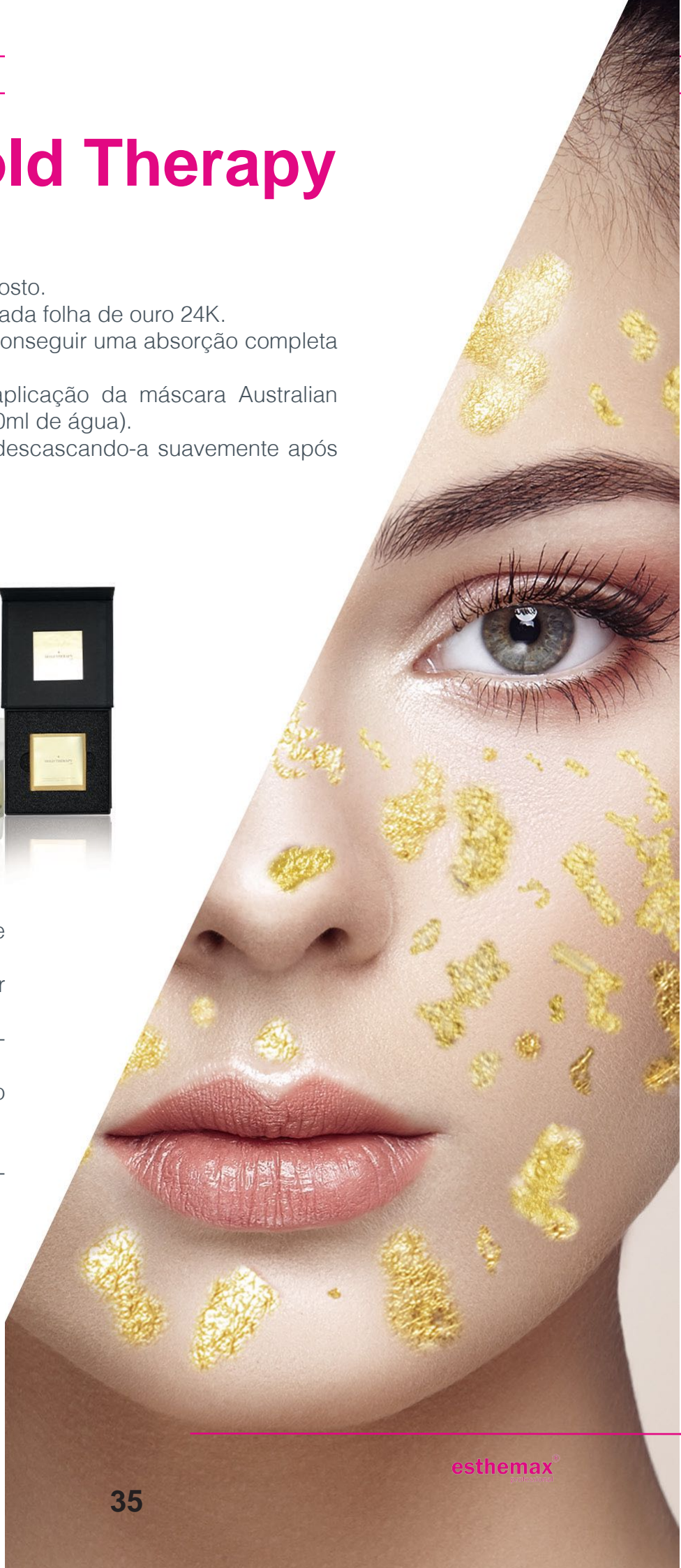

LIFTING



Contouring Face Mask

Argireline, poderoso hexapeptídeo anti-rugas

Funciona no rosto diminuindo a contração muscular, bem como estimulando a produção de colágeno, aumentando a firmeza da pele e os níveis de humidade.

Esta máscara pode ser utilizada em todo o rosto e pescoço, especialmente onde existem linhas finas, rugas, poros alargados, à volta dos olhos e lábios.



Benefícios

- Todos os tipos de pele
- Linhas de expressão
- Rugas, poros dilatados
- Pele com sinais visíveis de envelhecimento.

Ideal para reduzir linhas finas, tamanho e profundidade dos poros, linhas peri-orbitares e linhas peri-orais.



Como utilizar:

1. misturar 5 g de pó e 3 ml de água até obter uma consistência cremosa.
2. Aplicar o produto no rosto e pescoço em movimento ascendente.
3. Deixar secar durante 10-15 minutos.
4. Humedecer os dedos com água para libertar a tensão gerada pela máscara. Mova os dedos sobre o rosto com movimentos ascendentes, gerando um efeito de elevação e massagem.

Aplicações: 40 aplicações

Chitossil

Chitossil da Esthemax® é uma tecnologia inovadora que rejuvenesce e aperta a pele gerando um efeito lifting. Contém um activador patenteado que, em contacto com a pele, cria uma densa rede de fios de quitosano, que aderem à pele, proporcionando um efeito firmador para eliminar a flacidez.

Preparação:

- Misturar o líquido activador com os fios de quitosano.
- Agitar a solução misturada durante 30 segundos e depois aplicar suavemente na área seleccionada.
- Esperar 15-20 minutos para que a solução penetre na pele.

Hilos bioabsorbibles de quitosano Péptidos y Argireline

Solução para:

- Firmeza e aperto
- Rejuvenescer a pele

Ideal para:

- Tratar linhas de expressão.
- Pele com sequelas ou cicatrizes de acne.
- Tratamento de flacidez.



esthema[®]
x
professional

PROTOSCOLOS

Protocolo Antioxidante e Revitalizante



- Enzyme Powder
- Vitamin Face Mask
- Serum Vitamin C
- Antioxidant Goji
- Illuminating Orange

Para utilização em combinação com seroterapia **revitalizante**

Protocolo de Energias Renováveis

- Enzyme Powder
- Snow Face Mask
- Serum Vitamin C
- Chi Energy Infused



Protocolo de Terapia da Acne Bactericida



- Enzyme Powder
- Sulfur Face Mask
- Serum ALA
- Spot Diminishing ALA

Protocolo Desintoxicante e Regulador de Sebum

- Enzyme Powder
- Vitamin Face Mask
- Serum o2
- Super Greens Strength
- Purifying Activated Charcoal



Protocolo Pós-Acne - Bacteriostático

- Enzyme Powder
- Vitamin Face Mask
- Serum o2
- Pure Himalayan White Tea



Protocolo Pós-Cicatriz de Acne



- Enzyme Powder
- Snow Face Mask
- Serum Nano (Factores de crecimiento)
- Renewal Boost

Protocolo Rosas Brilhantes e Brilhantes



- Enzyme Powder
- Rose Face Mask
- Serum Vitamin C
- Egyptian Rose

Protocolo de Hiper Hidratação



- Enzyme Powder
- Rose Face Mask
- Serum Hyaluronic Acid
- Hyaluronic Acid



Protocolo Intensivo Pós-tratamento (Suavizante)

- Enzyme Powder
- Serum Peptide
- Intensive Aftercare
- Blue Glacier Cryo



Protocolo de Terapia Fotodinâmica

- Enzyme Powder
- Snow Face Mask
- Serum Hyaluronic Acid
- Led Light See Through



Protocolo de Rejuvenescimento Facial



- Enzyme Powder
- Contouring Face Mask
- Serum Peptide
- Skin Warrior Ageless

Protocolo de tratamento pós-hipercrómio

- Enzyme Powder
- Vitamin Face Mask
- Serum Vitamin C
- Discoloration Alpha Albutin



Adequado para pele sensível



Protocolo Gold Premium



- Gold Therapy Set

Protocolo Facelift (Roscas Bioabsorvíveis)

- Enzyme Powder
- Chitossil



Protocolo das Nádegas Tonificadas



- Enzyme Powder
- Contouring Face Mask
- Blue Glacier Cryo

Protocolo acné

Terapia fotodinâmica (PDT) + ácido 5-Aminolevulínico (ALA)



O PDT é uma excelente alternativa terapêutica para o tratamento da acne inflamatória moderada a grave, envolvendo a utilização de um fotossensibilizador (ALA) que é activado no tecido afectado quando exposto à luz a um determinado comprimento de onda, produzindo uma reacção fotodinâmica, danos oxidativos e destruição selectiva das células que fixam este produto.

O ácido aminolevulínico pertence a uma classe de drogas chamadas agentes fotossensibilizantes. Quando o ácido aminolevulínico é activado pela luz, danifica as células de lesões de queratose actínica.

Propinebacterium acnes (P. acnes) é o microrganismo mais prevalente na pele e nos folículos em áreas ricas em glândulas sebáceas.



Esta bactéria produz porfirinas endógenas e a fotoactivação com luz LED azul-ultravioleta a uma intensidade de 415 nm leva à formação de oxigénio citotóxico que, em última análise, leva à perturbação do funcionamento normal da parede celular bacteriana e à subsequente morte do microrganismo.



ACCESÓRIOS



Bowl

Os nossos recipientes de mistura são feitos de 100% silicone de qualidade alimentar (BPA, BPS, sem ftalato de látex).



Rosa Quente



Rosa



Preto



Branco

Esthepro Cryo Globes Pink



Esthepro Cryo Globes White

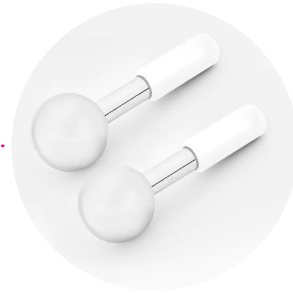

Rolling Cryo Globes

Espátula plástica macia



Ideal para a aplicação uniforme de máscaras.

BPA livre

esthemax[®]
professional



Saiba mais!