



esthemax[®]
professional

esthemax[®]
professional

Da oltre 30 anni ci prendiamo cura della pelle dei vostri pazienti, attraverso la nostra soluzione dermocosmetica con la più recente tecnologia biologica.

Siamo privi di parabeni, alcol, oli minerali, fosfato disodico, silicone, amido di mais, talco e totalmente privi di test sugli animali.

E voi, come vi prendete cura della pelle dei vostri pazienti?



ESIGENZE

Pulizia	6
Enzyme Powder	7
Normal Cleanser	8
Nutrizione	9
Cream Face Mask	10
Serums	12
maschere Hidrojelly	17
Gold Therapy	35
Lifting	36
Conturing Face Mask	37
Chitossil	38
Protocolli	39
Accessori	49

esthemax[®]
professional



Scasione



PULIZIA



Enzyme Powder

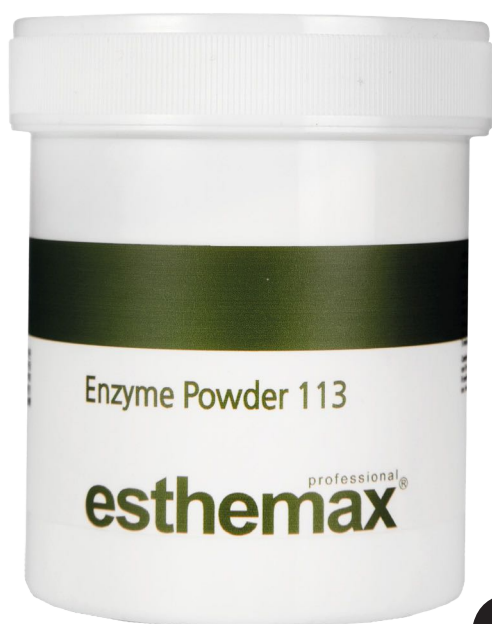

Principi attivi:

Papaina::

È un enzima proteolitico con proprietà battericide, batteriostatiche e antinfiammatorie. Estratto dal frutto della papaya, è un componente organico.

+

Allantoina:

Ha proprietà cheratolitiche, idratanti, lenitive e antinfiammatorie che favoriscono e accelerano i processi di guarigione naturale, in quanto è un proliferatore cellulare e stimola l'epitelizzazione.

Come si usa:

- Mescolare energicamente fino a ottenere una consistenza schiumosa.
- Applicare sul viso e lasciare agire per 5 minuti.
- Risciacquare con abbondante acqua.

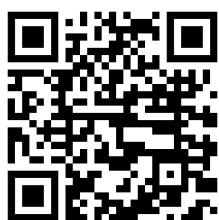

MATERIALE

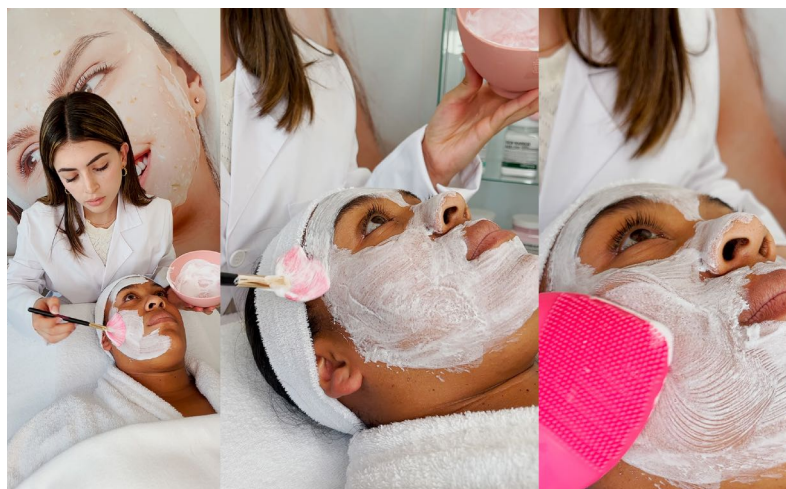

Normal Cleanser



È un detergente con principi attivi la cui sinergia lo rende ideale per la pelle extra secca e sensibile. L'acido stearico fornisce le sue proprietà emollienti e protettive, rimuovendo delicatamente ed efficacemente le impurità, lenendo e idratando la pelle.

Principi attivi:

Vitamina E

Ripara le membrane cellulari e promuove il rinnovamento cellulare, donando alla pelle un aspetto sano e riducendo i segni dell'invecchiamento precoce.

Allantoina

È un principio attivo con proprietà cheratolitiche, idratanti, lenitive e anti-irritanti che favorisce il rinnovamento cellulare epidermico.

Acido stearico

Contiene principi attivi emollienti che detergono e ammorbidiscono la pelle.

NUTRIZIONE



Cream Face Mask

Queste maschere in crema altamente nutrienti sono ideali per la seconda fase dei protocolli viso, con molteplici principi attivi che migliorano visibilmente il tono e la texture della pelle.

Rose Face Mask

Contiene boccioli di rosa, acqua di rosa damascena, rosa gallica, pianta del tè (camelia sinensis), melograno biologico e basilico giapponese; ricco di antiossidanti e vitamine A, C, D ed E, che idratano, rivitalizzano e illuminano la pelle, minimizzando linee sottili e arrossamenti.

Consistenza: Gel



Vitamin Face Mask

Il meccanismo d'azione dell'alfa arbutina è quello di inibire l'attività della tirosinasi, rallentando il processo di pigmentazione ed eliminando progressivamente l'iperpigmentazione cutanea. Insieme al pompelmo, frutto ricco di vitamina C, B2, B3, potassio, calcio, ferro, fosforo, magnesio e minerali, schiarisce, ammorbidisce e dona un effetto luminoso alla pelle.

Consistenza: Gel



Green Tea Face Mask

La maschera al tè verde contiene la pianta del tè (camelia sinensis), l'estratto di caolino e la liquirizia, principi attivi ideali per eliminare le tossine, purificare e ridurre l'eccesso di oleosità nella pelle mista o a tendenza acneica. Dona alla pelle un aspetto equilibrato, luminoso e privo di lucentezza, regolandone il pH.

Consistenza: Cremosa



MATERIAL

Pumpkin Face Mask

Zucca, avocado, secrezione di lumaca ed estratto di noce di Ginkgo Biloba rendono questa maschera ideale per nutrire, idratare e rigenerare la pelle foto-invecchiata e crono-invecchiata. Ricca di betacarotene, vitamine A, C, E e B6, aiuta a uniformare la grana della pelle e stimola la microcircolazione cutanea.

Grazie alla sua texture leggera, consente anche di attivare massaggi sui diversi principi attivi e il drenaggio linfatico.

Consistenza: Cremosa

Snow Face Mask

Le alte concentrazioni di acidi grassi (acido laurico e acido caprico) e di vitamine A, E e D, presenti nel burro di karité, nel miele e nell'estratto di cocco, garantiscono un'ultra-idratazione che protegge la pelle, favorendo un aspetto setoso e luminoso. Ideale per pelli sensibili e intolleranti, eczemi e psoriasi.

Grazie alla sua texture leggera, consente anche di attivare massaggi sui diversi principi attivi e il drenaggio linfatico.

Consistenza: Cremosa



Texturas



Rose Face Mask



Vitamin Face Mask



Green Tea Face Mask



Pumpkin Face Mask



Snow Face Mask



SERUMS

I sieri esthemax sono soluzioni specificamente studiate per far penetrare piccole molecole nella pelle al fine di nutrire le cellule e quindi ripristinare e rigenerare tutti gli strati della pelle.



- Hanno una consistenza molto leggera.
- La loro consistenza fluida permette un facile assorbimento e non unge.
- Azione specifica, a seconda del loro principio attivo.
- È sufficiente una piccola quantità, due o tre gocce, per ogni applicazione.



MATERIAL

Vitamina C Cure Serum 10%

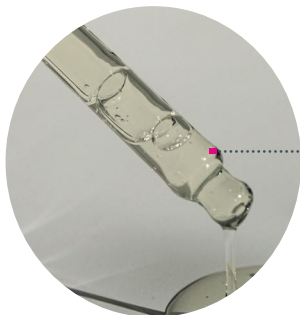

L'attività antiossidante della vitamina C protegge la pelle dai danni indotti dai raggi UV e dai danni dei radicali liberi. Il suo uso professionale dona luminosità alla pelle.

Protocolli consigliati: antiossidante, depigmentazione, luminosità.

Hydro Serum 2%

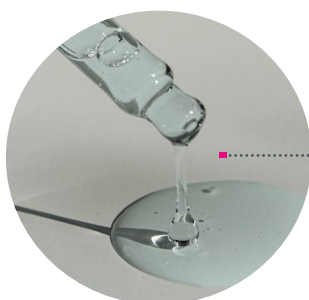

Il suo principio attivo, l'urea, è ideale come coadiuvante nel trattamento di gravi condizioni desquamative come psoriasi, eczemi o cambiamenti ormonali che disidratano la pelle, come la menopausa. Grazie alla sua azione idratante e cheratolitica, crea una barriera protettiva che aiuta a preservare l'idratazione della pelle.

Protocolli consigliati: rigenerazione e idratazione della pelle.

Peptide Cure Serum

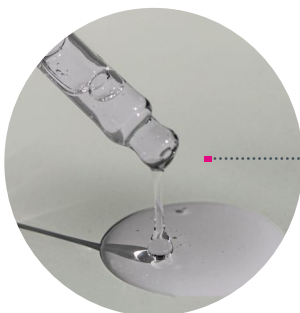

Gli esapeptidi agiscono stimolando la produzione di collagene e acido ialuronico; la sua formula è arricchita da: estratto di avocado, anice, allantoina e argirelina, che fungono da impalcatura cutanea per sostenere la struttura della pelle.

Protocolli consigliati: anti-età, post-acne e rassodamento.

Caviar Cure Serum

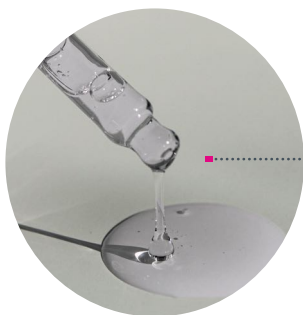

Il caviale è una combinazione di proteine, vitamine A e B, sali minerali e oligoelementi che nutrono e riparano le cellule. Grazie ai fosfolipidi presenti, questo siero eserciterà un effetto curativo e rivitalizzante; inoltre, la sua formula contiene anice, pantenolo e allantoina.

Protocolli consigliati: anti-età e post-acne.

Collagen Cure Serum

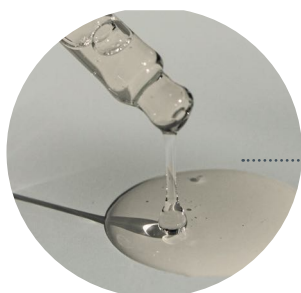

Contenente collagene idrolizzato, aloe vera, anice, pantenolo e allantoina, questa formula aumenta l'elasticità della pelle promuovendo la sintesi di nuovo collagene e fibre elastiche, rafforzando il tessuto connettivo della pelle.

Protocolli consigliati: idratante e rigenerante.

O2 Cure Serum

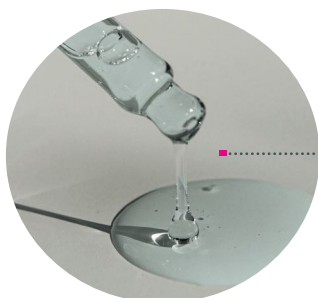

Ha una concentrazione di ossigeno del 20% che, insieme al rosmarino e al melograno dell'Himalaya, rivitalizza la pelle spenta da vari fattori come l'età, lo stress o l'inquinamento, conferendole proprietà astringenti, antisettiche, detergenti ed emollienti.

Protocolli consigliati: detox/rivitalizzante, ultra-nutriente.

Ala-13 Cure Serum

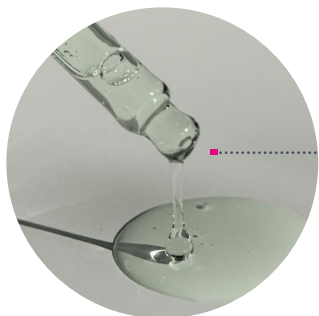

L'acido aminolevulinico, come agente fotosensibilizzante, quando viene attivato con la luce LED blu, penetra direttamente nei follicoli dove si insediano le colonie batteriche, eliminando efficacemente il *Propionibacterium acnes*. Insieme a principi attivi medicinali come la centella asiatica, l'acido ossalico e la bromeliacea, accelera i processi di guarigione, proteggendo la pelle da possibili irritazioni.

Protocolli consigliati: acne attiva e cheratosi attinica.

Ceramida Cure Serum

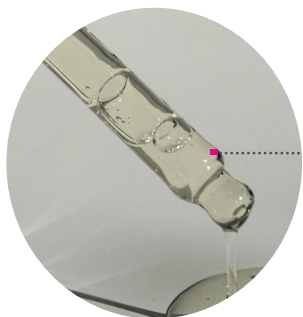

La ceramide, insieme alla lecitina idrogenata, all'acido glutammico e all'olio di jojoba, costituisce una barriera protettiva che idrata, deterge e ripristina la pelle. I suoi componenti organici formano uno strato di costruzione che rimpolpa, migliora la texture e aiuta a lenire i segni di sensibilità.

Protocolli consigliati: Per protocolli lenitivi.

Nano EGF Cure Serum

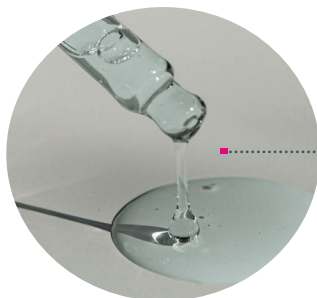

Consente il rimodellamento extracellulare della matrice cutanea. Hanno capacità mitogena su un'ampia varietà di cellule epiteliali e fibroblasti. Stimolano la divisione dei cheratinociti e la rigenerazione epidermica.

Protocolli consigliati: protocolli di rigenerazione della matrice intercellulare.



esthemax



MATERIAL

esthemax[®]
professional

Maschere Hydrojelly



Idrogel con principi attivi biologici.

Salice

Alghe

Farina di riso biologica

Farina di avena biologica

Elettroliti: **Calcio, cloruro, sodio, magnesio, potassio.**

Una nuova generazione di maschere peel-off biologiche, arricchite con alghe marine pure, principi attivi e una nuova tecnologia elettrolitica, che contribuiscono ad aumentare la capacità della pelle di trattenere l'idratazione e a migliorare la salute generale e l'aspetto della pelle.

Adatta a ogni tipo di pelle, a pH neutro, non irritante, ideale per integrare i trattamenti cosmetici più invasivi.

Certificazioni



Premi



Migliore maschera ai premi "Aestheticians' Choice" negli USA



Migliore maschera per il viso agli ELLE Beauty Awards in Thailandia

Antioxidant Goji Hydrojelly

Vantaggi:

- Antiossidante grazie all'elevata concentrazione di vitamina C.
- Favorisce un colorito traslucido, luminoso e uniforme.
- Ricco di flavonoidi come beta-carotene, zeaxantina, luteina, licopene, criptoxantina e xantofilla.
- Stimola la proliferazione dei cheratinociti (pelle liscia e giovane).

Principi attivi:

- Polvere di frutti di bosco bio
- Polvere di melograno biologico
- Semi di kiwi

Tattamento LED:  



Maschera ideale per **protocolli antiossidanti e pelle giovane senza luminosità.**

Super Greens Strength

Vantaggi:

- Ricco di micronutrienti, flavonoidi e fitonutrienti che ripristinano il pH della pelle e permettono la sintesi di nuove proteine.
- Riduce le impurità della pelle grazie al suo effetto detox.

Principi attivi:

- Kale, Spinaci, Alfalfa, Spirulina, Moringa, Olivo, Acerola, Olivo, Orzo, Psillio e Baobab in polvere.
- Corteccia di salice
- Semi di kiwi



Maschera ideale per i **protocolli disintossicanti che aiuta a rimuovere le sostanze nocive** dalla pelle dopo l'estrazione.

Brightening Complex Hydrojelly



Vantaggi:

- Riduce la pigmentazione cutanea schiarendo il tono della pelle.
- Limita la sovrapproduzione di melanina inibendo l'intensificazione della tirosinasi.
- Illumina la pelle.

Principi attivi:

- Limone biologico in polvere
- Glutazione
- Estratto di corteccia di salice bianco

Ideale per i **protocolli di depigmentazione e schiaritura.**

Belgium Cacao

Vantaggi:

- Il cacao è un potente antinfiammatorio.
- Allevia gli arrossamenti e le imperfezioni.
- Contiene acidi grassi omega-6.
- Aumenta l'energia della pelle, favorendo la luminosità. Dona consistenza alla pelle secca e matura.
- Favorisce l'idratazione e la morbidezza della pelle.

Principi attivi:

- Cacao in polvere

Ideale per i **protocolli di pelle extra secca e devitalizzata.**



Egyptian Rose Hydrojelly



Vantaggi:

- Idrata, depigmenta e protegge la pelle dalla disidratazione e dall'inquinamento.
- Illumina la pelle.
- Contiene otto tipi di petali di rosa, ricchi di vitamina C, che svolgono un'azione antiossidante.

Principi attivi:

- Polvere biologica di boccioli di petali di rosa e boccioli di rosa.

Trattamento LED: ○ ○

Ideale per i **protocolli di idratazione e leminosità.**

Pure Himalayan White Tea

Principi attivi:

- Tè bianco in polvere
- Semi di lino biologici in polvere

Ideale per i **protocolli di sebo-regolazione.**

Vantaggi:

- Disintossicante naturale.
- Regola la naturale produzione di sebo della pelle e riduce i pori aperti.

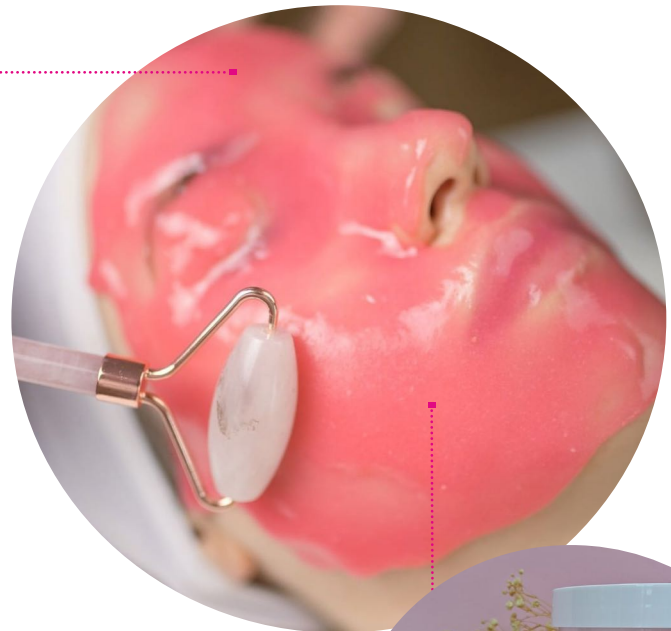



Australian Sheep Placenta

Vantaggi:

- Ricco di nutrienti bioattivi.
- Attiva le cellule basali, riducendo le linee di espressione.
- Contiene fattori di crescita epidermici.
- Promuove la guarigione.

Principi attivi:

- Placenta di pecora nera
- Polvere d'oro

Maschera ideale **per trattamenti anti-età o di rigenerazione cellulare.**

Re-newal Boost

Vantaggi:

- Favorisce il rinnovamento e la riparazione delle cellule danneggiate.
- Riduce l'aspetto delle cicatrici da acne.

Principi attivi:

- Algas Cianofíceas
- Espirulina
- Polvo de Diamante

Maschera ideale **per il trattamento delle cicatrici da acne**, per l'esfoliazione e il **rinnovamento dalla pelle e come trattamento anticellulite.**





Radiance Biotin



Vantaggi:

- **Allevia l'eczema ed è quindi particolarmente indicato per i pazienti affetti da rosacea.**
- Mantiene la pelle idratata.
- **Ideale per le pelli molto sensibili.**
- Riporta la pelle a uno stato di salute.

Principi attivi:

- Biotina (vitamina B7)

Trattamento LED: ○ ○ ○

Maschere ideali per il trattamento della **rosacea**, per le pelli sensibili e reattive.

Intensive Aftercare Hydrojelly

Trattamento LED:

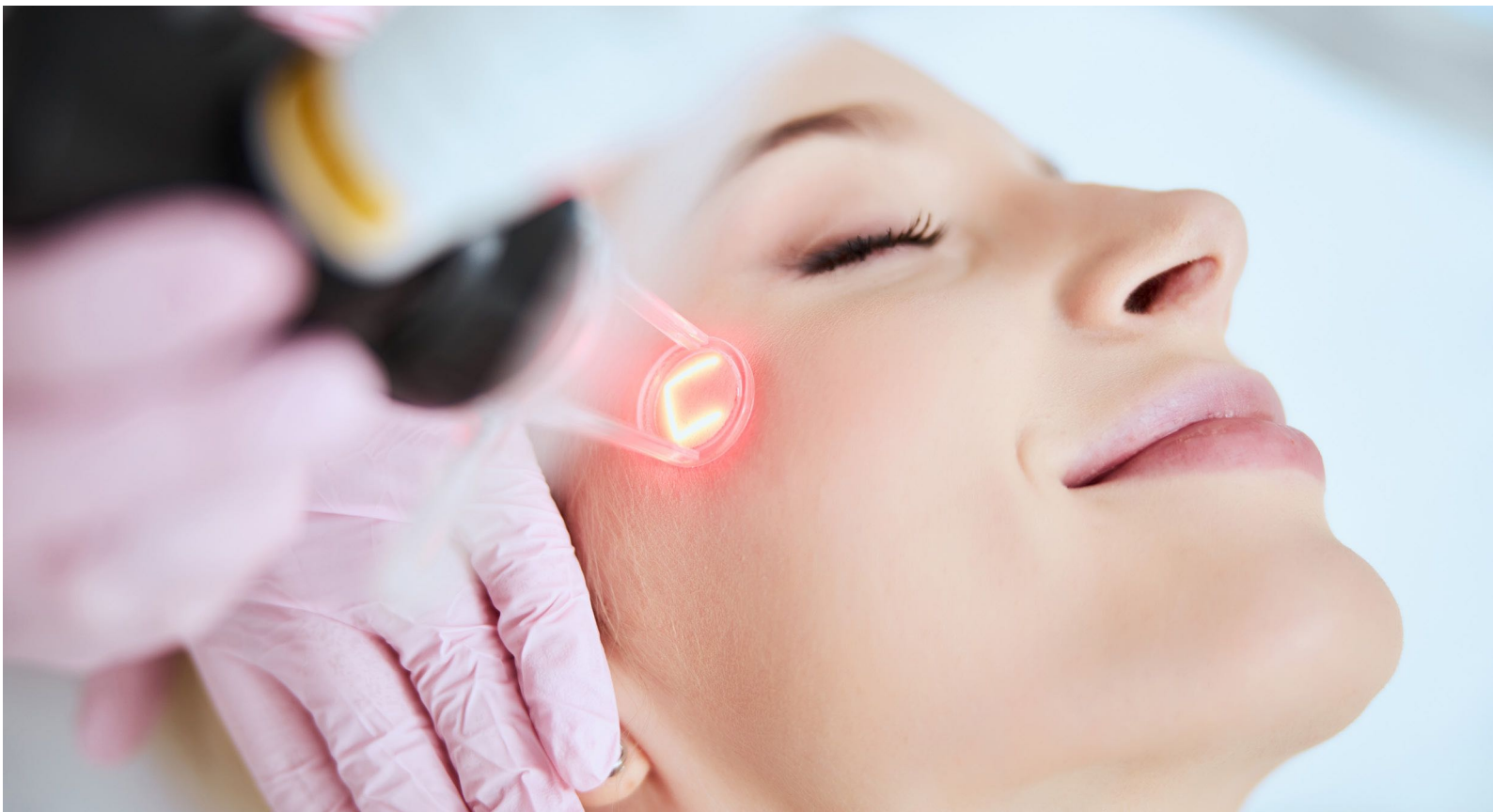

Vantaggi:

- Effetto antinfiammatorio
- Aiuta a ridurre gli arrossamenti

Maschera ideale per **trattamenti intensivi come depilazione, estrazioni, laser, peeling e dermapen.**

Principi attivi:

- Estratto di uva
- Estratto di bromelina
- Fiore di lavanda

Hyaluronic Acid Hydrojelly

Vantaggi:

Penetra nella pelle per un'idratazione intensa.

Ripristina il volume dell'acqua, riducendo sensibilmente i segni dell'invecchiamento cutaneo.

Principi attivi:

- Acido ialuronico
- Polvere di Aloe vera biologica

Maschera ideale per i **tattamenti ultra-ideatanti**.

Tattamento LED: ○



Beta-Carotene Floral

Vantaggi:

- **Effetto antinfiammatorio.**

- Le ceramidi idratano la pelle, facendola apparire più sana e luminosa.

Principi attivi:

- Ceramidi
- Estratto e petali di calendula
- Calendula biologica

Maschera ideale per trattamenti lenitive e **antinfiammatori per pelli normale e grasse, con protezione antiossidante**.

Tattamento LED: ○



Cica Complexion Care

Principi attivi:

- Fiore di gelsomino
- Centella asiatica

Vantaggi:

- Contribuisce ad accelerare il processo di guarigione, ad aumentare il flusso sanguigno nelle ferite, nelle cicatrici e nelle smagliature, a ridurre l'eccesso di tessuto cicatriziale e a migliorare l'elasticità della pelle.
- Le sue proprietà lenitive aiutano a ridurre l'infiammazione e il rossore della pelle.

Maschera ideale per accelerare i **processi di guarigione della pelle da normale a secca.**

Tattamento LED: 



Illuminating Orange



Vantaggi:

- Eccellente agente depigmentante che non irrita la pelle grazie ai suoi effetti lenitivi naturali.
- La sua formula aumenta la luminosità della pelle.
- Attenua l'aspetto dei pori.

Principi attivi:

- Polvere di buccia d'arancia biologica
- Glutazione

Maschera ideale per i trattamenti **revitalizzanti per illuminare la pelle.**

Tattamento LED: 

Purifying Activated Charcoal

Principi attivi:

- Carbone puro
- Estratto di albero del tè
- Estratto essenziale di foglie di menta piperita



Vantaggi:

- Tratta ferite post-rasatura, follicolite, arrossamenti e pigmentazione.
- È una maschera purificante che pulisce in profondità.
- È efficace per il trattamento dell'acne lieve.

Maschera **purificante-astringente**, ideale per il trattamento acneico non **infiammatorio** delle pelli con imperfezioni.

Vampire Plla Infusion

Vantaggi:

- L'acido polilattico agisce come un rinnovatore naturale della pelle, aumentandone la densità e l'elasticità.
- Aiuta a ripristinare il volume della pelle.

Principi attivi:

- Acido polilattico

Maschera ideale per il trattamento **biodegradabile e biocompatibile del rinnovamento del collagene** e del volume del viso.



Phyto-Nutrientes Blast Hydrojelly

Vantaggi:

- Agisce su eczema, rosacea e acne.
- Riduce l'invecchiamento cutaneo accelerato dal sole.
- Migliora la produzione di collagene.



Principi attivi:

- Caprifoglio
- Broccoli biologici
- Tè verde biologico

Maschera di trattamento **ultra-nutriente ideale per la pelle più sana.**

Skin Warrior Ageless

Vantaggi:

Ripristina e ringiovanisce la pelle lasciandola sana, soda e luminosa.

Tratta la pelle grazie alla sua formula rinfrescante con Ginseng, noto per le sue proprietà idratanti e lenitive.

Trattamento LED: ○

Principi attivi:

Fiore di loto

Coenzima Q10

Ginseng

Maschera ideale per i trattamenti di **ringiovanimento del viso che attiva la microcircolazione.**

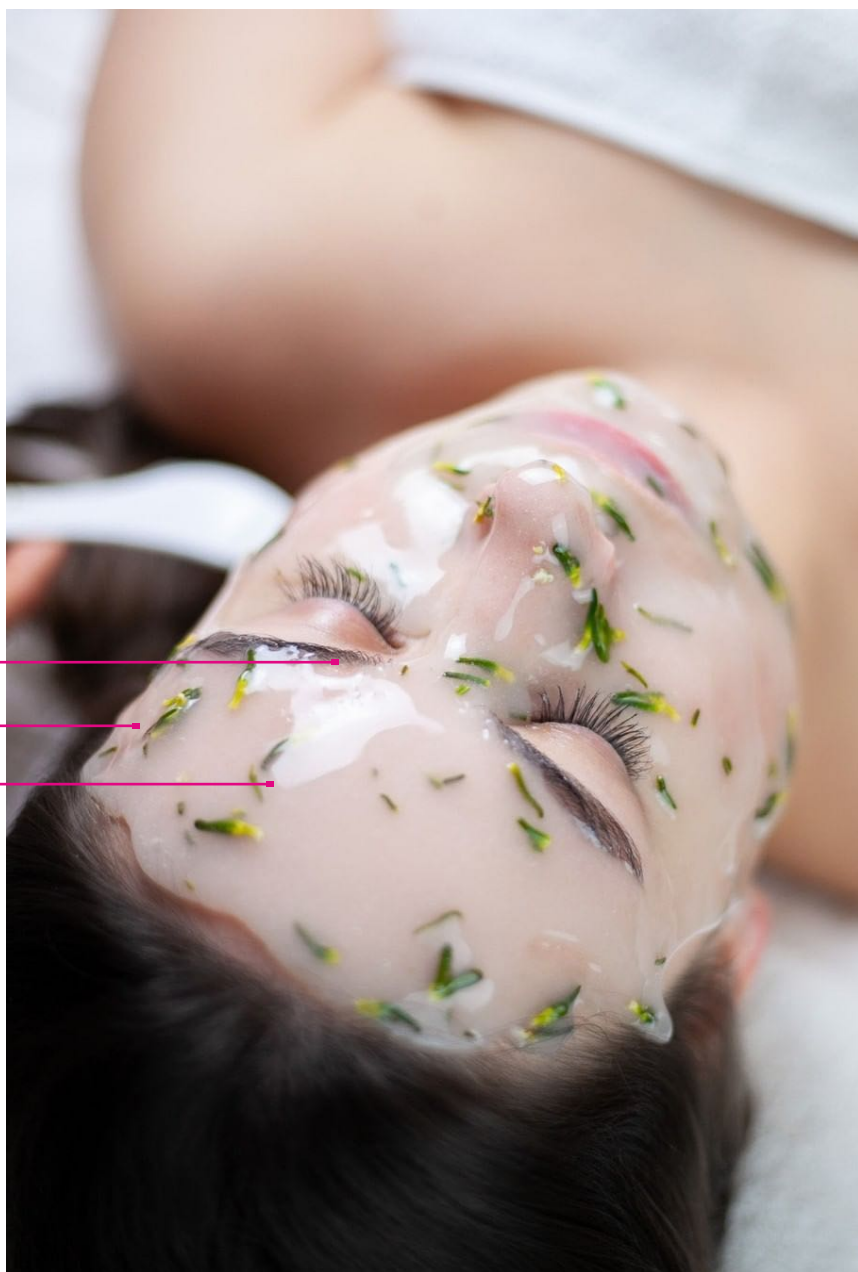



Spot Diminishing Ala

Vantaggi:

- Efficace per il trattamento dell'acne e delle infezioni cutanee.
- Effetto antisettico, antimicotico e antibatterico.

Battericida, seboregolatore, per l'acne attiva e l'acne ormonale. **Uso combinato di fototerapia con luce LED blu.**

Principi attivi:

- Acido aminolevulinico
- Estratto essenziale di eucalipto

Tattamento LED: ○

Youthful Elixir

Trattamento Deluxe per il fotoinvecchiamento

Principi attivi:

- Tartufi bianchi
- Tartufo estivo
- Polvere d'oro 24k



Vantaggi:

- Favorisce il processo di rigenerazione della pelle.
- Riduce l'iperpigmentazione della pelle.
- Contiene proprietà antinfiammatorie e anti-invecchiamento.
- Aumenta la luminosità della pelle.

Ideale per un **trattamento deluxe di ringiovanimento e protezione cellulare.**

Led Light See-Trough

Vantaggi:

- Migliora l'elasticità / ringiovanimento / riduce l'aspetto delle linee sottili.
- Aiuta l'elasticità della pelle e la cura dell'aspetto.
- Riduce le macchie dell'età.

Principi attivi:

- Ácido Hialurónico
- Acido ialuronico
- Tè verde biologico in polvere

Trattamento LED: ○ ○ ○ ○

Maschera ideale per il trattamento **fototerapico con raggi (UVA e UVB)**, a seconda delle lesioni, delle caratteristiche e/o delle condizioni della pelle.

Discoloration Alpha Arbutin

Vantaggi:

Ideale per il trattamento dell'iperpigmentazione cutanea su pelli sensibili senza aumentare la sensibilità cutanea, contrastando gli effetti irritanti o allergenici sui melanociti. Il glutazione protegge le cellule dall'ossidazione, combattendo i radicali liberi.

Principi attivi:

- Alfa arbutina
- Glutazione

Ideale per il trattamento delle ipercromie da fotoesposizione, del **fotoinvecchiamento e della fotomatosi nella pelle sensibile.**





Blue Glacier Cryo

Vantaggi:

- Lenisce e riduce l'infiammazione
- Effetto ultra refrigerante
- Genera una reazione endotermica tra 1 e 3 °C
- Tonifica la pelle
- Riduce l'aspetto dei pori dilatati
- Stimola la sintesi di nuovo collagene

Principi attivi:

- Xilitolo
- Argilla glaciale
- Centella asiatica
- Estratto di cocco

Maschera endotermica ultra-rinfrescante ideale per i trattamenti di tonificazione del viso e del corpo, **che lenisce e riduce l'infiammazione.**

Rosehip Hop



Vantaggi:

L'estratto di rosa canina fornisce un'ultra-idratazione ricca di omega-3 e omega-6 = acido linoleico. Nei pazienti con dermatite atopica, il livello di questi acidi grassi è più basso. Contiene alti livelli di acidi grassi essenziali che, insieme alle vitamine A, B1, B2, B3 e K, forniscono proprietà rigenerative, cicatrizzanti ed emollienti che leniscono efficacemente la pelle, migliorando progressivamente la barriera cutanea.

Principi attivi:

- Rosa canina
- Elettrolita organico

Ideale per la dermatite atopica e/o per protocolli su **pelli sensibili, reattive e irritate.** Può essere utilizzato nei protocolli emollienti.



Trattamento medicinale e **rivitalizzante**
per il rinnovamento energetico.

Chi Energy Infused

Vantaggi:

- CBD (Cannabidolo senza TCH)
- Effetto antinfiammatorio e analgesico
- Proprietà desensibilizzanti
- Proprietà ipoallergeniche e anti-irritanti.
- I cristalli di quarzo insieme agiscono come conduttori di energia e rinnovatori.



Principi attivi:

- Cannabis (senza THC)
- Estratto di Portulaca oleracea
- Foglia di tè verde
- Estratto di centella asiatica
- Ossido di cromo verde



MATERIAL

AHA BHA



Vantaggi:

Gli alfa-idrossiacidi (AHA) sono molecole idrosolubili che aiutano a esfoliare la pelle, rimuovendo le cellule morte e producendo una trasformazione epidermica.

Questo efficace trattamento esfoliante con enzimi provenienti da frutti altamente antiossidanti come la zucca (acido oleico e linoleico), la papaia (acido pantotenico) e la noce di cocco (acido laurico e caprico) migliora l'aspetto della pelle spenta, invecchiata, dalla texture irregolare e secca. Migliorano il tono della pelle, minimizzano l'aspetto delle linee sottili e favoriscono una pelle liscia, luminosa e rivitalizzata.

Principi attivi:

- Zucca biologica
- Papaia biologica
- *Elettrolito biologico*

Ideale per i trattamenti **esfolianti per il rinnovamento epidermico.**





Green Tea Tree

Principi attivi:

- Té biologico
- Matcha biologico
- Camelia in polvere
- Polvere di cocco
- Elettrolita biologico

Vantaggi:

Il tè verde Matcha biologico contiene 137 antiossidanti (chiamati catechine) che rallentano il processo di invecchiamento prodotto naturalmente dalle sostanze che ossidano le cellule. È ricco di vitamina C, magnesio, cromo, vitamina K, zinco, selenio e clorofilla, tutti elementi che apportano benefici antinfiammatori che aiutano a disintossicare, lenire e pulire la pelle, oltre a stimolare l'attività cellulare e il metabolismo.



Preparazione



- Mescolare 50 g di polvere e 40 ml di acqua dallo stesso misurino (regolare il livello dell'acqua per decidere la consistenza).
- Mescolare rapidamente e applicare sulla superficie cutanea da trattare.
- Lasciare agire per almeno 20 minuti e poi rimuovere (peel-off).

Applicazioni:

- 10 applicazioni viso e collo
- 17 applicazioni solo per il viso



Gold Therapy

Preparazione

- Applicare la crema terapeutica 89.
- Applicare la crema terapeutica 89.
- Applicare 3 fogli d'oro 24K sul viso.
- Rimuovere la pellicola protettiva da ogni foglio di oro 24K.
- Con un massaggio del viso, ottenere il completo assorbimento dell'oro 24K nella pelle.
- Terminare il trattamento con l'applicazione della maschera idrogel Australian Sheep Placenta (50ml di polvere+40ml di acqua).
- Rimuovere la maschera idrogel con un leggero peeling dopo 20 minuti.



Proprietà:

- Antiossidanti, i migliori agenti contro i radicali liberi.
- Disintossicante, aiuta a eliminare le tossine presenti nella pelle.
- Eccellenti proprietà anti-invecchiamento.
- Attiva il processo di rinnovamento cellulare, ringiovanendo la pelle.
- Ripristina il tono e la luminosità.
- Maschera con fattori di crescita epidermici.

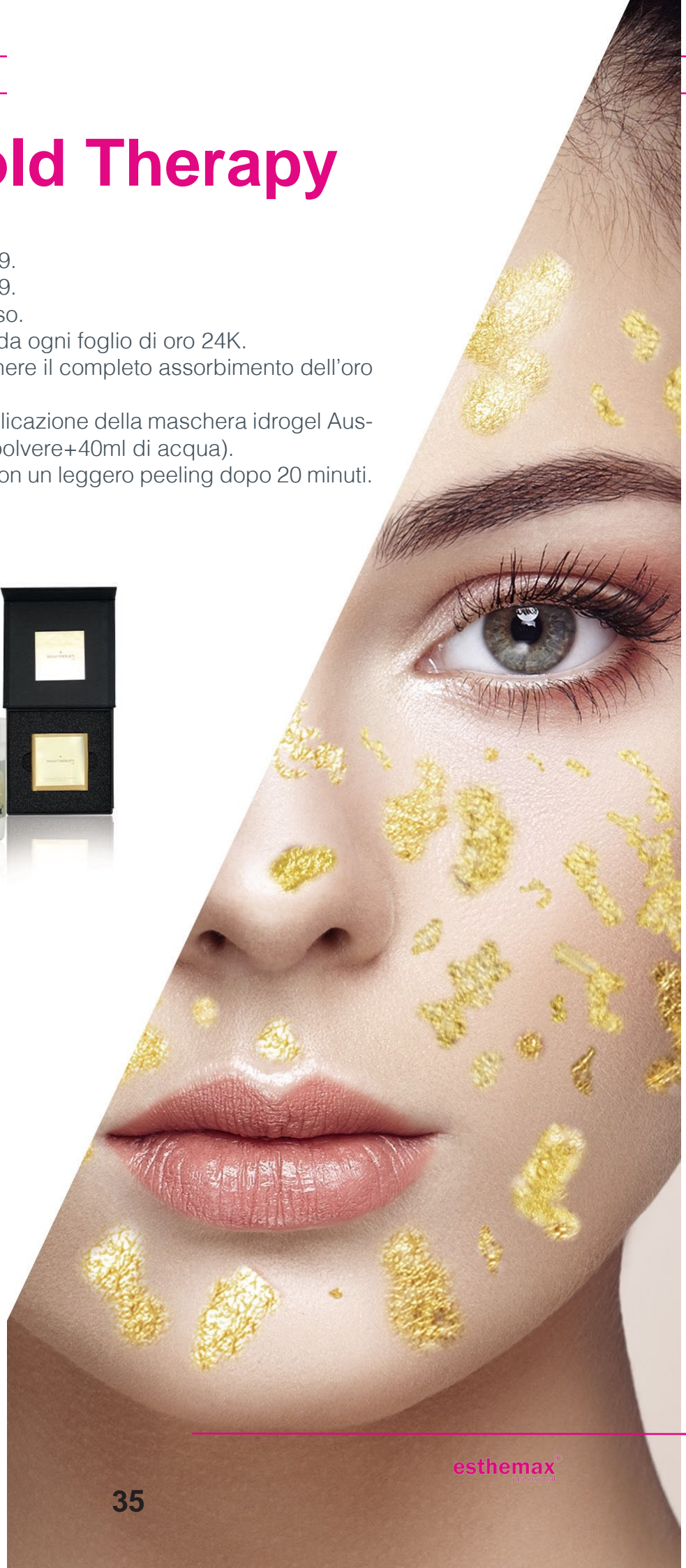

LIFTING



Contouring Face Mask

Argireline, potente esapeptide antirughe

Agisce sul viso diminuendo la contrazione muscolare e stimolando la produzione di collagene, aumentando la compattezza e l'idratazione della pelle.

Questa maschera può essere utilizzata su tutto il viso e il collo, soprattutto in presenza di linee sottili, rughe, pori dilatati, contorno occhi e labbra.



Vantaggi:

- Tutti i tipi di pelle
- Linee di espressione
- Rughe, pori dilatati
- Pelle con segni visibili di invecchiamento.

Ideale per ridurre le linee sottili, la dimensione e la profondità dei pori, le linee peri-orbitali e peri-orali.



Come si usa:

1. Mescolare 5 g di polvere e 3 ml di acqua fino a ottenere una consistenza cremosa.
2. Applicare il prodotto su viso e collo con movimenti ascendenti.
3. Lasciare asciugare per 10-15 minuti.
4. Inumidire le dita con acqua per sciogliere la tensione generata dalla maschera. Passare le dita sul viso con movimenti verso l'alto, generando un effetto lifting e massaggiando.

Applicazioni: 40 applicazioni

Chitossil

Chitossil™ di Esthemax® è una tecnologia innovativa che ringiovanisce e rassoda la pelle con effetto lifting. Contiene un attivatore brevettato che, a contatto con la pelle, crea una fitta rete di fili di chitosano che aderiscono alla pelle, fornendo un effetto rassodante per eliminare i cedimenti.

Preparazione:

- Mescolare il liquido attivatore con i fili di chitosano.
- Agitare la soluzione miscelata per 30 secondi e poi applicarla delicatamente sull'area selezionata.
- Attendere 15-20 minuti affinché la soluzione penetri nella pelle.

Fili biorassorbibili in chitosano Peptidi e argireline

Soluzione per:

- Rassodare e rassodare
- Ringiovanire la pelle

Ideale per:

- Trattare le rughe d'espressione.
- Pelle con postumi o cicatrici da acne.
- Trattare la flaccidità.



esthema[®]
professional

PROTOCOLLI

Protocollo Antiossidante e Rivitalizzante



- Enzyme Podwer
- Vitamin Face Mask
- Serum Vitamin C
- Antioxidant Goji
- Illuminating Orange

Per l'uso combinato con la **sieroterapia rivitalizzante.**

Protocollo Sulle Energie Rinnovabili

- Enzyme Powder
- Snow Face Mask
- Serum Vitamin C
- Chi Energy Infused



Protocollo di terapia battericida dell'acne



- Enzyme Powder
- Sulfur Face Mask
- Serum ALA
- Spot Diminishing ALA

Protocollo Disintossicante e Seboregolatore

- Enzyme Powder
- Vitamin Face Mask
- Serum o2
- Super Greens Strength
- Purifying Activated Charcoal



Protocollo Post Acneico - Batteriostatico

- Enzyme Powder
- Vitamin Face Mask
- Serum o2
- Puere Himalayan White Tea



Protocollo Per le Cicatrici Post Acneiche



- Enzyme Powder
- Snow Face Mask
- Serum Nano (Factores de crecimiento)
- Renewal Boost

Protocollo Rose Illuminanti e Splendenti



- Enzyme Powder
- G-Enzyme Powder
- Rose Face Mask
- Serum Vitamin C
- Egyptian Rose

Protocollo Di Iperidratazione



- Enzyme Powder
- Rose Face Mask
- Serum Hyaluronic Acid
- Hyaluronic Acid



Protocollo Intensivo Post-trattamento (Lenitivo)

- Enzyme Powder
- Serum Peptide
- Intensive Afetercar
- Blue Glacier Cryo



Protocollo Di Terapia Fotodinamica

- Enzyme Powder
- Snow Face Mask
- Serum Hyaluronic Acid
- Led Ligh See Through



Protocollo Di Ringiovanimento Del Viso



- Enzyme Powder
- Contouring Face Mask
- Serum Peptide
- Skin Warrior Ageless

Protocollo Di Trattamento Post-iperchromia

- Enzyme Powder
- Vitamin Face Mask
- Serum Vitamin C
- Discoloration Alpha Albutin



Adatto alla pelle sensibile



Protocollo Gold Premium



- Gold Therapy Set

Protocollo Di Lifting (Fili Bioassorbibili)

- Enzyme Powder
- Chitossil



Protocollo Glutei Tonici



- Enzyme Powder
- Contouring Face Mask
- Blue Glacier Cryo

Protocollo per l'acne

Terapia fotodinamica (PDT) + acido 5-amminolevulinico (ALA)



La PDT è un'eccellente alternativa terapeutica per il trattamento dell'acne infiammatoria da moderata a grave, che prevede l'uso di un fotosensibilizzante (ALA) che si attiva sul tessuto interessato quando viene esposto alla luce a una certa lunghezza d'onda, producendo una reazione fotodinamica, un danno ossidativo e la distruzione selettiva delle cellule che fissano questo prodotto.

L'acido aminolevulinico appartiene a una classe di farmaci chiamati agenti fotosensibilizzanti. Quando l'acido aminolevulinico viene attivato dalla luce, danneggia le cellule delle lesioni della cheratosi attinica.

Il *Propionibacterium acnes* (*P. acnes*) è il microrganismo più diffuso sulla pelle e nei fo-



llicoli delle aree ricche di ghiandole sebacee. Questo batterio produce porfirine endogene e la fotoattivazione con luce LED blu-ultravioletta a un'intensità di 415 nm porta alla formazione di ossigeno citotossico che, in ultima analisi, determina l'interruzione della normale funzione della parete cellulare batterica e la conseguente morte del microrganismo.



ACCESSORI



Bowl

Realizzato in silicone privo di BPA, consente una facile manipolazione e preparazione delle maschere.



Rosa caldo



Rosa



Nero



Bianco

Esthepro Cryo Globes Pink



Esthepro Cryo Globes White

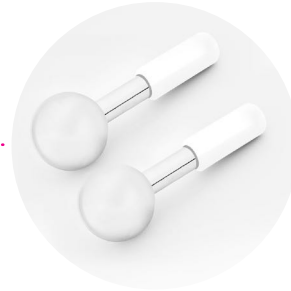

Rolling Cryo Globes

Spatola di plastica morbida



Ideale per un'applicazione uniforme delle maschere.

Senza BPA

esthemax[®]
professional



Per saperne di più!

   [esthemax_italia](#)