

Montage Linela

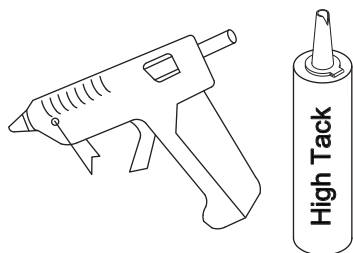

Vooraf:

Geadviseerd wordt het gebruik van 2 lijmen; hot glue lijm met lijmpistool voor het verbinden van accessoires aan de plint. En High Tack kit met kitpistool voor het verlijmen van de plint (met accessoire) aan de wand.

Het lijmpistool wordt sterk aangeraden voor het verbinden van binnenhoek(en) en buitenhoek(en) aan de plint. Dit zijn meestal de plekken waar de plinten veelal beschadigd of los raken.

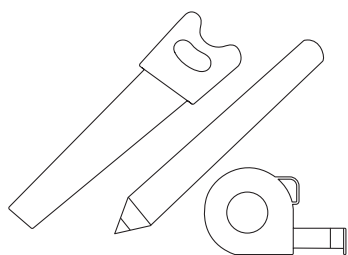

1. Benodigd gereedschap

Voor de montage van de Linela plinten is alleen zaag-, meet en tekengereedschap zoals handzaag of afkortzaag, potlood en rolmaat benodigd. Een verstekbak is niet nodig, indien je gebruik maakt van de Linela accessoires zoals binnenhoek, buitenhoek, verbinding en eindstukken.

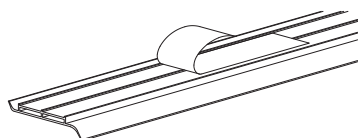

2. Verwijder stickers.

Verwijder de sticker op de achterzijde van de plint. op de sticker staat eveneens de montage instructie van de Linela plinten beschreven.

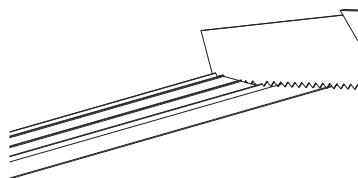

3. Meten, aftekenen en zagen

Meet de lengte van de wand op, haal 14 mm per inwendige hoek van de lengte af. Teken de lengtemaat op de plint af en zaag de plint af.

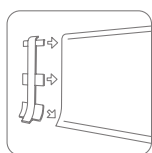
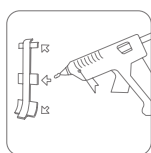

4. Bevestiging accessoires

Bevestig de accessoire(s) aan de plint. Geadviseerd wordt om alle accessoire met hot glue aan de plint te bevestigen. Uitwendige en inwendige hoek accessoires worden sterk geadviseerd.

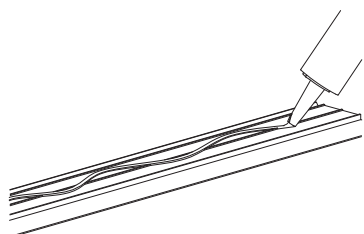

5. Verlijming plint

Breng de montage kit aan op de achterzijde van de plint. Verbind de accessoire en of plint eerst alvorens je de plint op de wand drukt.

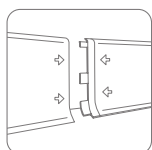
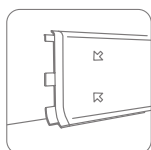

6. Aanbrengen van de plint op de wand

Verbind de accessoire en of de plint eerst alvorens je de plint op de wand drukt. Druk op diverse plekken de plint op wand, bij voorkeur op zowel de bovenzijde als de onderzijde van het rechte deel van de plint. Laat de lijm 24 uur drogen om een goede hechting te verkrijgen.