



DESIGNWAND & VLOER

# Linela

*Meest degelijke plint in trendy unikleuren en houtmotieven voor een zeer scherpe prijs.*



UNIEK STIJLVOL EN DUURZAAM

# Linela polymeer plint

Bij het herinrichten van ruimtes wordt vaak veel tijd gestoken in vloer- en wandafwerking. Het zijn de details zoals plintafwerking waar weinig aandacht aan wordt gegeven of regelmatig zelfs worden vergeten. De functionele functie van plinten zijn breed bekend. Ze zorgen voor een strakke afwerking in de overgang van vloer op wand, waarbij kieren en oneffenheden netjes kunnen worden weggewerkt. In sommige gevallen kunnen er ook kabels permanent in de plint worden weggewerkt. Een goed afgewerkte ruimte kenmerkt zich vaak in de details. Designwand en vloer heeft ook aan die details gedacht door een verscheidenheid aan plinten in het assortiment op te nemen.

## Linela:

Linela plinten zijn de meest budgetvriendelijke plinten met een zeer hoge kras- en stootvastheid, daarnaast zijn Linela plinten waterbestendig. Deze lijn plinten zijn vervaardigd uit hard polymeer met een in productielijn geprint houtdecor. Het polymere karakter van deze serie plinten weerstaan waterplassen met gemak. Door de hard polymeer toplaag weerstaan deze plinten stoten van stofzuiger.

Met een brede keuze in hout en unikleuren varieërend van wit, licht of zilvergrijs tot antraciet en zwart en van lichtgrijs tot warm donkerbruin hout is het lastig om niet te slagen in deze lijn plinten. De plinten hebben een standaard hoogte van 80 mm waardoor ze in elke interieur uitstekend passen zonder enig afbreuk. De Linela plint kenmerkt zich in een slank lijf die uitmondt in 16 mm vloer afdekking. Waardoor de plinten geschikt zijn voor SPC en PVC vloeren, maar ook voor laminaat en (hard-)houtenvloeren.

Door gebruik te maken van de bijbehorende accessoires zoals verbindstukken, binnen- en buitenhoeken en eindkapjes zijn de Linela plinten eenvoudig te monteren. Meet de wand op, zaag de lengte op maat en steek de kapjes aan de uiteinde van plint en monteer ze op de wand met montagekit. In verstek zagen en afkitten op de wand en vloer is overbodig met de linela plint van Designwand en vloer.

## 1a. Aansluitlip (Zachtpolymeer)

Flexibel zachtpolymeer coëxtrusie tip. Voor een professionele naadloze aansluiting van oneffenheden in wand gelijkend aan siliconenkit.

## 2. Kamer versteviging

2 holle kamers, met als voordeel lichtgewicht, hoge impact weerstand en een goed contactoppervlak voor verlijming op de wand.

## 3. Digital imprinted decor

Géén decorpapier, folie of nprint, maar juist een in de productielijn aangebracht digitale print. De inkt droogt in de toplaag van de plint. Hierdoor blijft het decor aanwezig, ook na krassen of zagen en is de print watervast. Uiteraard is de inkt en de plint ook UV-bestendig.



## 1b. Aansluitlip (Zachtpolymeer)

Flexibel zachtpolymeer coëxtrusie tip. Voor een professionele naadloze aansluiting van oneffenheden in vloer gelijkend aan siliconenkit.

## Eenvoudige en snelle montage:

Linela plinten zijn lichtgewicht, hebben een hanteerbare afmeting, flexibel en toch sterk. Linela plinten laten zich net als houten plinten eenvoudig op maat te zagen met regulier houtbewerkingsgereedschap en zijn hiermee dus uitstekend zelf te monteren of door een professional. Een montagetijd van 24 m<sup>2</sup> per manuur is prima te behalen, waardoor ze sneller en strakker te monteren zijn dan plakplinten.



# Espumo polymeer plint

## Functioneel

Linela plinten zijn gemaakt van co-extrusie gerecycled PVC. En daarmee genieten ze van de vele voordelen van elke polymere wand vloer en plintafwerking in het assortiment van Designwand en vloer:

- **Waterafstotend**, daarmee dus eenvoudig schoon te maken met water en een vochtige doek, ze zijn ook goed toe te passen in vochtige ruimtes zoals badkamers.
- **Niet poreus**, Linela heeft een gesloten toplaag, waardoor schimmels, stof, huisstofmijt en pollen zich niet kunnen ophopen en daarmee dus anti allergen en hygiënisch.
- **Kras vast**, polyvinylchloride is een harde kunststof en daardoor steviger dan hout.
- **Stootvast**, PVC heeft een hoge impactweerstand en weerstaat aanvaringen met stoelpoten beter dan zachtere materialen zoals gestucte wanden en/of behang en is elastischer dan steen, waardoor er minder kans is op breuk of blijvende schade bij puntbelasting als gevolg van stoten.
- **Eenvoudige verwerking**, Polymere plinten zijn op maat te zagen met regulier houtbewerkingsgereedschap, en hiermee dus uitstekend zelf te monteren of door een professional.
- **Onderhoudsarm**, Linela plinten rotten niet, zijn waterbestendig en zijn met uitsluitend water eenvoudig schoon te maken. Daarnaast zijn de panelen en profielen UV-bestendig, hierdoor geniet je langer van uw aankoop.
- **Overschilderbaar**, bevat de kleur na verloop van tijd niet meer, schuur de plint licht op en schilder ze met een metaalverf voor een langdurig eindresultaat.
- **Demonteerbaar**, mocht je onverhoopt toch een ander interieur willen, dan zijn de plinten ook eenvoudig weer te verwijderen, zonder ingrijpend sloop en herstel werkzaamheden.

## Een duurzame keuze

Linela plinten bevat geen hout of MDF, hierdoor rot het niet en blijft het product veel langer intact. Mocht er onverhoopt viezigheid op de panelen komen, dan is lauwwater en zachte doek vaak het enige wat je nodig hebt om de panelen weer schoon en als nieuw te krijgen. Linela wordt geproduceerd van PVC, dit materiaal is veelvuldig te recycleren. Designwand en vloer heeft duurzaamheid en milieubewust hoog in het vaandel staan. In het productieproces wordt dan ook altijd gerecycled materiaal aangewend om de door ons aangeboden producten te produceren. Restafval van eerdere producties wordt volledig hergebruikt in een opvolgende productie. Hierdoor ontstaat een inclusieve afvalstroom en is het impact op milieu en natuur geminimaliseerd.



TDS



Montage



Website

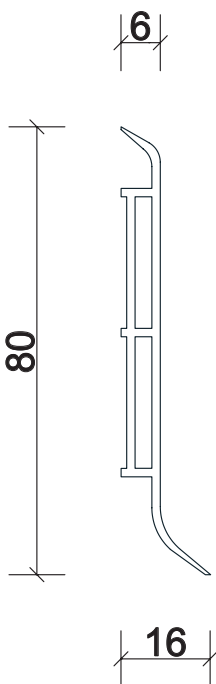

**Linela Plint  
LNL 4xx**

- Afm. : 16 x 80 x 2.000mm  
 Pakinh. : 60 m1/pak (30 st./pak)  
 Montage: Montage kit.  
 Kleuren : 02-10 Houtkleuren  
 : 01 Wit RAL9003  
 : 11 Zilver RAL9006  
 : 12 Zwart RAL9005  
 : 13 Lichtgrijs RAL7047  
 : 14 Grijs RAL7037  
 : 15 Antraciet RAL7043



**LNL 40X verbinding**



**LNL 40x Eindkap L+R**



**LNL 40x Binnenhoek**



**LNL 40x Buitenhoek**





**Art. nr. LNL402 Plint Wellington** 3026366

**Art. nr. LNL402 Verbinding** 3026774

**Art. nr. LNL402 Eindstuk L+R** 3026818

**Art. nr. LNL402 Binnenhoek** 3026794

**Art. nr. LNL402 Buitenhoek** 3026844



**Art. nr. LNL403 Plint Hamilton** 3026367

**Art. nr. LNL403 Verbinding** 3026778

**Art. nr. LNL403 Eindstuk L+R** 3026819

**Art. nr. LNL403 Binnenhoek** 3026795

**Art. nr. LNL403 Buitenhoek** 3026846



**Art. nr. LNL404 Plint Auckland** 3026368

**Art. nr. LNL404 Verbinding** 3026779

**Art. nr. LNL404 Eindstuk L+R** 3026820

**Art. nr. LNL404 Binnenhoek** 3026796

**Art. nr. LNL404 Buitenhoek** 3026848



**Art. nr. LNL405 Plint Melbourne** 3026369

**Art. nr. LNL405 Verbinding** 3026781

**Art. nr. LNL405 Eindstuk L+R** 3026821

**Art. nr. LNL405 Binnenhoek** 3026798

**Art. nr. LNL405 Buitenhoek** 3026849



**Art. nr. LNL406 Plint Canberra** 3026370

**Art. nr. LNL406 Verbinding** 3026783

**Art. nr. LNL406 Eindstuk L+R** 3026823

**Art. nr. LNL406 Binnenhoek** 3026799

**Art. nr. LNL406 Buitenhoek** 3026851



**Art. nr. LNL407 Plint Newcastle** 3026372

**Art. nr. LNL407 Verbinding** 3026784

**Art. nr. LNL407 Eindstuk L+R** 3026826

**Art. nr. LNL407 Binnenhoek** 3026801

**Art. nr. LNL407 Buitenhoek** 3026853



**Art. nr. LNL408 Plint Brisbane** 3026373

**Art. nr. LNL408 Verbinding** 3026785

**Art. nr. LNL408 Eindstuk L+R** 3026827

**Art. nr. LNL408 Binnenhoek** 3026802

**Art. nr. LNL408 Buitenhoek** 3026854



**Art. nr. LNL409 Plint Melton** 3026374

**Art. nr. LNL409 Verbinding** 3026786

**Art. nr. LNL409 Eindstuk L+R** 3026828

**Art. nr. LNL409 Binnenhoek** 3026804

**Art. nr. LNL409 Buitenhoek** 3026855



**Art. nr. LNL410 Plint Adelaide** 3026375

**Art. nr. LNL410 Verbinding** 3026787

**Art. nr. LNL410 Eindstuk L+R** 3026830

**Art. nr. LNL410 Binnenhoek** 3026806

**Art. nr. LNL410 Buitenhoek** 3026856

Plintnaam	Colormatch Vista	Colormatch Rigio
Linela LNL402 Plint Wellington	Vista Brown Oak	
Linela LNL403 Plint Hamilton		
Linela LNL404 Plint Auckland		Rigio Hyperio
Linela LNL405 Plint Melbourne	Vista Sunny Oak	
Linela LNL406 Plint Canberra		Rigio Kotto
Linela LNL407 Plint Newcastle	Vista Natural Oak	Rigio Appo
Linela LNL408 Plint Brisbane	Vista Mist Oak, Vista Old Oak	
Linela LNL409 Plint Melton	Vista Royal Oak	Rigio Demes
Linela LNL410 Plint Adelaide	Vista Desert Oak	Rigio Pallar
Linela LNL401 Wit, LNL411 Zilver, LNL412 Zwart, Linela LNL413 Lichtgrijs, LNL414 Grijs, LNL415 Antraciet	Alle Vista vloeren	Alle Rigio vloeren



Art. nr. LNL401 Plint Wit	3026365	Art. nr. LNL411 Plint Zilver	3026376	Art. nr. LNL412 Plint Zwart	3026377
Art. nr. LNL401 Verbinding	3026773	Art. nr. LNL411 Verbinding	3026788	Art. nr. LNL412 Verbinding	3026789
Art. nr. LNL401 Eindstuk L+R	3026815	Art. nr. LNL411 Eindstuk L+R	3026832	Art. nr. LNL412 Eindstuk L+R	3026834
Art. nr. LNL401 Binnenhoek	3026793	Art. nr. LNL411 Binnenhoek	3026808	Art. nr. LNL412 Binnenhoek	3026809
Art. nr. LNL401 Buitenhoek	3026840	Art. nr. LNL411 Buitenhoek	3026857	Art. nr. LNL412 Buitenhoek	3026858
Art. nr. LNL413 Plint Li. grijs	3026378	Art. nr. LNL414 Plint Grijs	3026379	Art. nr. LNL415 Plint Antraciet	3026380
Art. nr. LNL413 Verbinding	3026790	Art. nr. LNL414 Verbinding	3026791	Art. nr. LNL415 Verbinding	3026792
Art. nr. LNL413 Eindstuk L+R	3026836	Art. nr. LNL414 Eindstuk L+R	3026838	Art. nr. LNL415 Eindstuk L+R	3026839
Art. nr. LNL413 Binnenhoek	3026811	Art. nr. LNL414 Binnenhoek	3026812	Art. nr. LNL415 Binnenhoek	3026813
Art. nr. LNL413 Buitenhoek	3026859	Art. nr. LNL414 Buitenhoek	3026860	Art. nr. LNL415 Buitenhoek	3026862

# Montage Linela

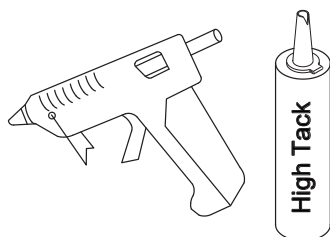

## Vooraf:

Geadviseerd wordt het gebruik van 2 lijmen; hot glue lijm met lijmpistool voor het verbinden van accessoires aan de plint. En High Tack kit met kitpistool voor het verlijmen van de plint (met accessoire) aan de wand.

Het lijmpistool wordt sterk aangeraden voor het verbinden van binnenhoek(en) en buitenhoek(en) aan de plint. Dit zijn meestal de plekken waar de plinten veelal beschadigd of los raken.

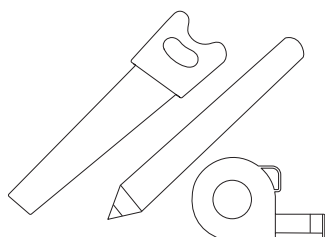

## 1. Benodigd gereedschap

Voor de montage van de Linela plinten is alleen zaag-, meet en tekengereedschap zoals handzaag of afkortzaag, potlood en rolmaat benodigd. Een verstekbak is niet nodig, indien je gebruik maakt van de Linela accessoires zoals binnenhoek, buitenhoek, verbinding en eindstukken.

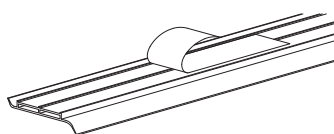

## 2. Verwijder stickers.

Verwijder de sticker op de achterzijde van de plint. Op de sticker staat eveneens de montage instructie van de Linela plinten beschreven.

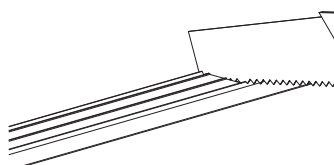

## 3. Meten, aftekenen en zagen

Meet de lengte van de wand op, haal 14 mm per inwendige hoek van de lengte af. Teken de lengtemaat op de plint af en zaag de plint zo haaks mogelijk af.

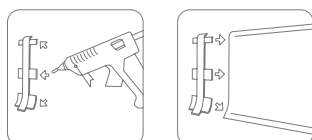

## 4. Bevestiging accessoires

Bevestig de accessoire(s) aan de plint. Geadviseerd wordt om alle accessoires met hot glue aan de plint te bevestigen. Uitwendige en inwendige hoek accessoires worden sterk geadviseerd.

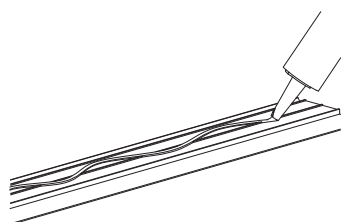

## 5. Verlijming plint

Breng de montage kit, in een doorlopende zig-zag beweging, aan op de achterzijde van de plint. De 3 verdikking van de holle kamers zorgen ervoor dat er genoeg afstand blijft tussen plint en wand waardoor een optimale hechting van de lijmkit op plint en wand wordt gegarandeerd.

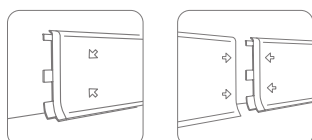

## 6. Aanbrengen van de plint op de wand

**Steek de plint eerst in de hoek-, of verbindstuk(ken) alvorens je de plint op de wand drukt!**

Druk op diverse plekken de plint op de wand, bij voorkeur op zowel de bovenzijde als de onderzijde van het rechte deel van de plint. Laat de montage kit 24 uur drogen voor een goede hechting.





### Linela is een product van:

Designwand en vloer  
Lange Amerikaweg 81 - 215  
7332 BP Apeldoorn

[info@designwandenvloer.nl](mailto:info@designwandenvloer.nl)  
[www.designwandenvloer.nl](http://www.designwandenvloer.nl)

In samenwerking met:  
Vilo

Versie 2024-1