

Analysenzertifikat Cannabinoide

Referenz:	Hanftasia	Auftraggeber:	Krauterland Ltd.
Probennahme:	-----	Proben ID:	B7900101
Blühtag:	-----	Probenmaterial:	Öl
Bezeichnung:	Cannabigerol 10%		
Weitere Angaben:	Mit Hanfsamenöl		

Kürzel	Substanz	Ergebnis	Einheit
P-GEW	Gewicht der eingelangten Probe	2,878	g
T-CBD	Summe Cannabidiol (CBD + CBDA)	0,75	% (w/w)
CBD	Cannabidiol	0,75	% (w/w)
CBDA	Cannabidiol-Carboxylsäure	ND**	% (w/w)
T-THC	Summe Tetrahydrocannabinol (THC + THCA)	ND**	% (w/w)
D9THC	D9-Tetrahydrocannabinol	ND**	% (w/w)
THCA	Tetrahydrocannabinol-Carboxylsäure	ND**	% (w/w)
D8THC	D8-Tetrahydrocannabinol	ND**	% (w/w)
T-CBG	Summe Cannabigerol (CBG + CBGA)	10,25	% (w/w)
CBG	Cannabigerol	10,25	% (w/w)
CBGA	Cannabigerol-Carboxylsäure	ND**	% (w/w)
CBN	Cannabinol	ND**	% (w/w)
CBC	Cannabichromen	ND**	% (w/w)
CBDV	Cannabidivarin	ND**	% (w/w)
CBDVA	Cannabidivarin-Carboxylsäure	ND**	% (w/w)
THCV	Tetrahydrocannabivarin	ND**	% (w/w)

Bild der eingelangten Probe vom 20.04.2023

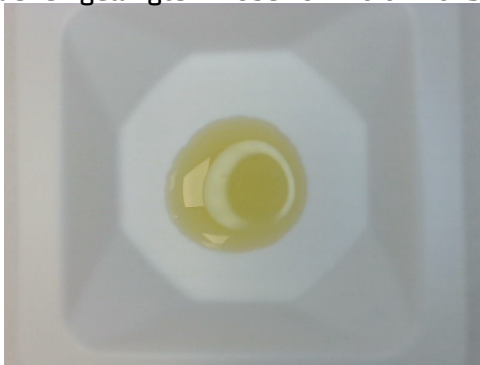

verantwortlich für die Analytik



Ing. Christian Fuczik, Chemiker
Analyse validiert - letzte Änderung: 25.04.2023
um 15:09

Fußnote:

** ND = nicht detektierbar. Der Messwert lag unter der Bestimmungsgrenze von 0,01 % bzw. 100 mg/kg.
Die zu erwartende Messunsicherheit variiert mit Substanz und Konzentration und kann mit maximal 5 % angenommen werden.
Für die Berechnungen der Äquivalenzsummen wurden die jeweiligen Säureformen mit dem Faktor 0,877 bzw. 0,878 multipliziert, um auf die äquivalente Menge der neutralen Form zu schließen.
Analysemethode: HPLC-DAD (High Performance Liquid Chromatographie - Dioden Array Detektor) gemäß Ph.Eur. 2.2.29 (European Pharmacopoeia)
Dieses Analysenzertifikat darf nur als Ganzes und nicht in Teilen wiedergegeben werden. Jedwede Änderung ist nach § 223 StGB (Urkundenfälschung) strafbar.