Rera Tech Inc.

世界の洋上風力導入量の推移

世界の洋上風力は2010年頃と比較すると**2030年までに約100倍の規模で急成長**することが予測されている。
日本の導入量は世界と比較してみると、現状において予測値ベースでは成長スピードが緩やかであることが分かる。

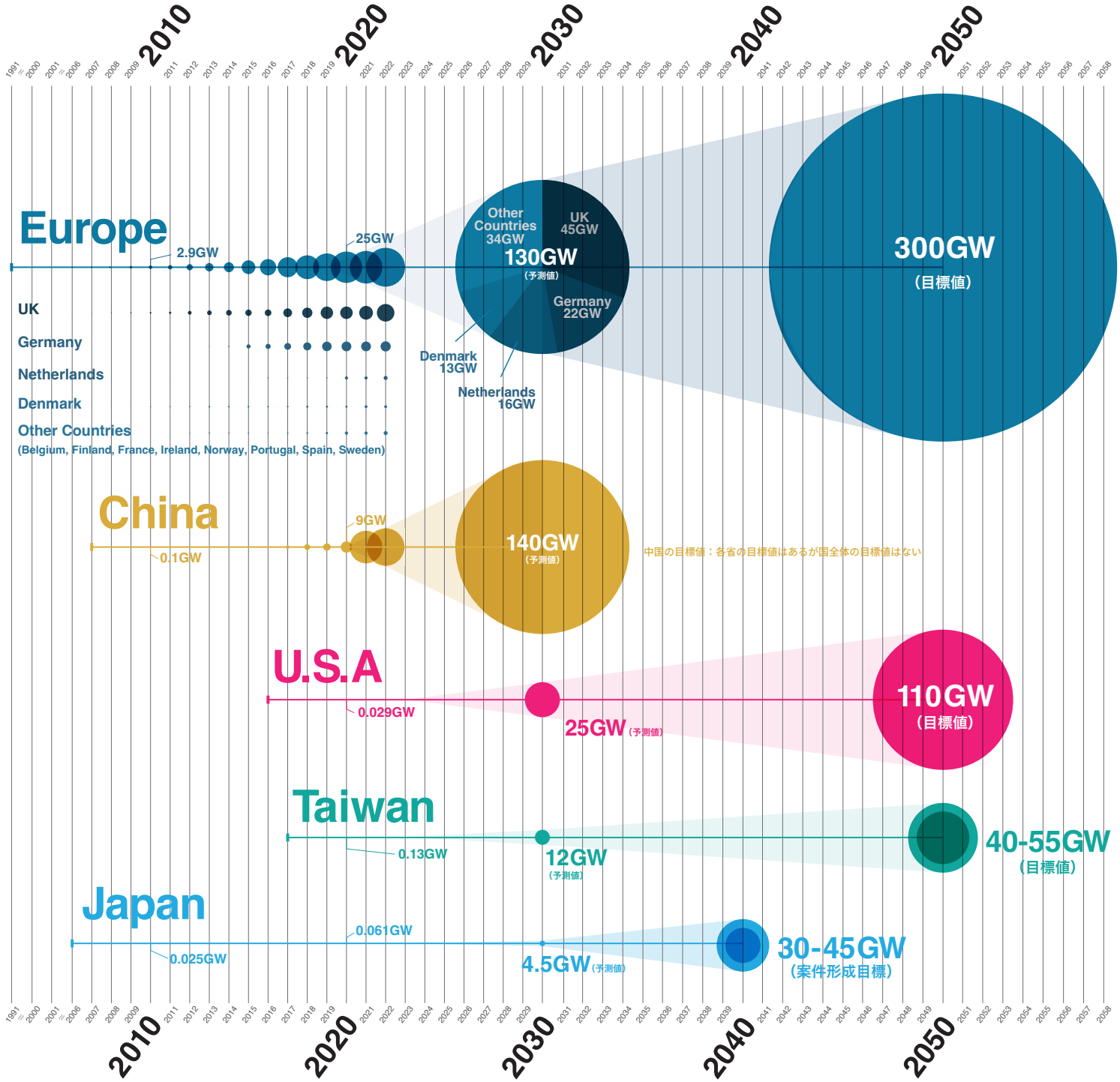

Reference:
Renewable Capacity Statistics 2015–2023 (IRENA)
GLOBAL OFFSHORE WIND REPORT 2023 (GWEC)

このインフォグラフィックはレラテック独自の調査に基づくものであり、実際の導入量、予測値、目標値などに若干の誤差がある可能性があります。詳細は国際機関または各国の情報をご参照ください。

ReraTech Inc.

日本の洋上風力と風況観測の発展

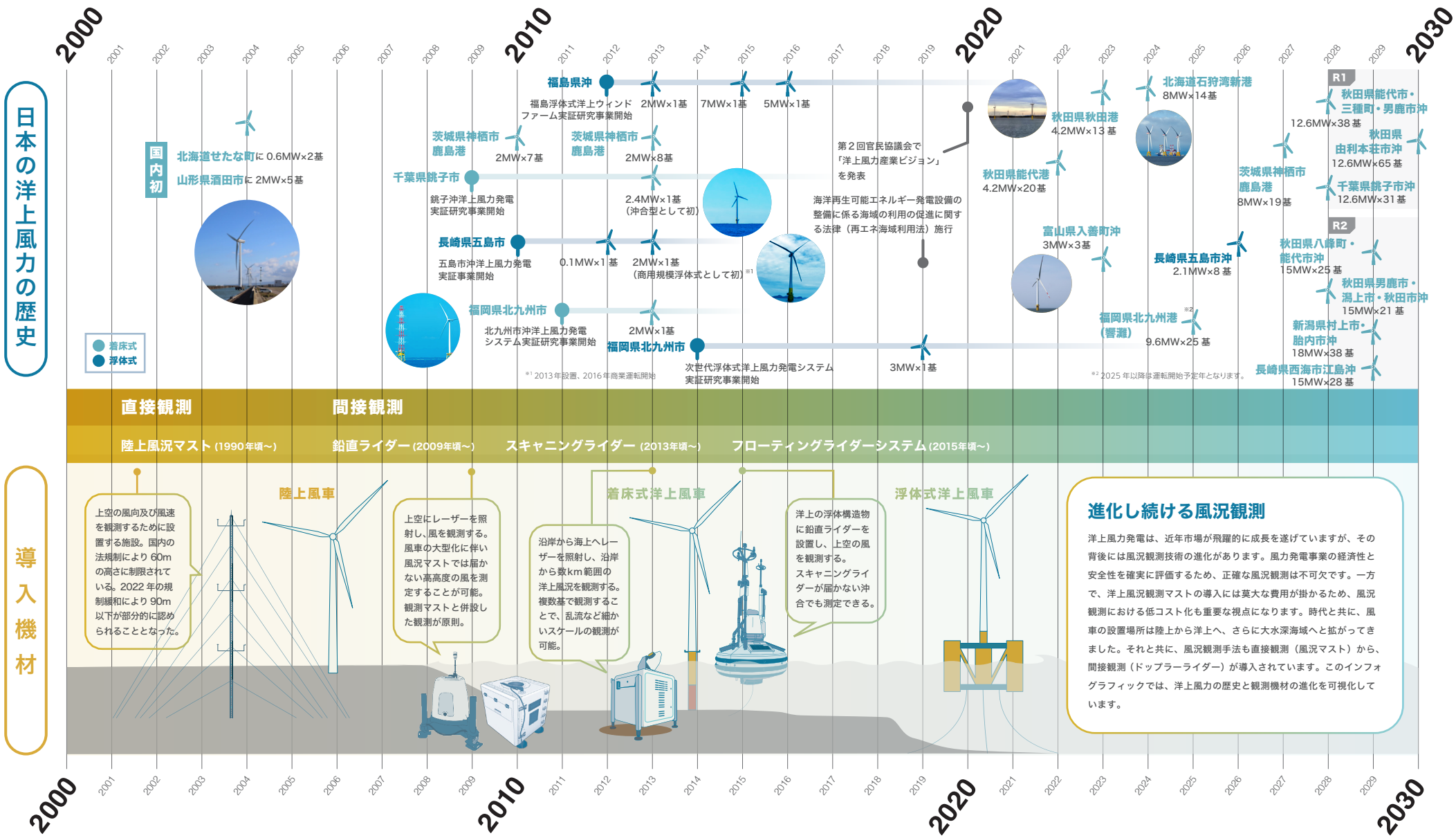

このインフォグラフィックはレラテック独自の調査に基づくものであり、実際の容量、年などに若干の誤差がある可能性があります。
事業開始年、運転開始年等の詳細は、各事業の情報をご参照ください。尚、導入機材のサイズは正確ではない事をご了承ください。