

# Eye'Fective™

Da werden Sie Augen machen!

Gegen dunkle Ringe und hängende Lider. Erfolge nach 14 Tagen.

CareActives

Microcirculation



---

# Augenkonturen: Vorsichtig behandeln

- Top 4 der am häufigsten durchgeführten plastischen Operationen:  
Lidstraffung.
- Top 1 bei Herren.

(Quelle: American Society of Plastic Surgeons)



---

# Wenige Sekunden für den ersten Eindruck

Ob beim ersten Kennenlernen oder beim Treffen mit lieben Freunden – wir schauen uns zuerst in die Augen. Oft können wir schon dabei erkennen, wie es dem Gegenüber gerade geht. Eine gepflegte Augenpartie ist daher wichtig für den ersten Eindruck.

Doch leider erscheinen die Zeichen der Hautalterung hier zuerst. Kein Wunder, denn unsere Augenlider arbeiten im Akkord - wir blinzeln täglich ca. 20.000 mal. Dazu hinterlässt jede Mimik Spuren in dieser empfindlichen Partie.



# Multitalent

## Eye'fective™

- Eine Kombination zwei weißer Blüten sorgt für eine jugendliche, frische Augenpartie.

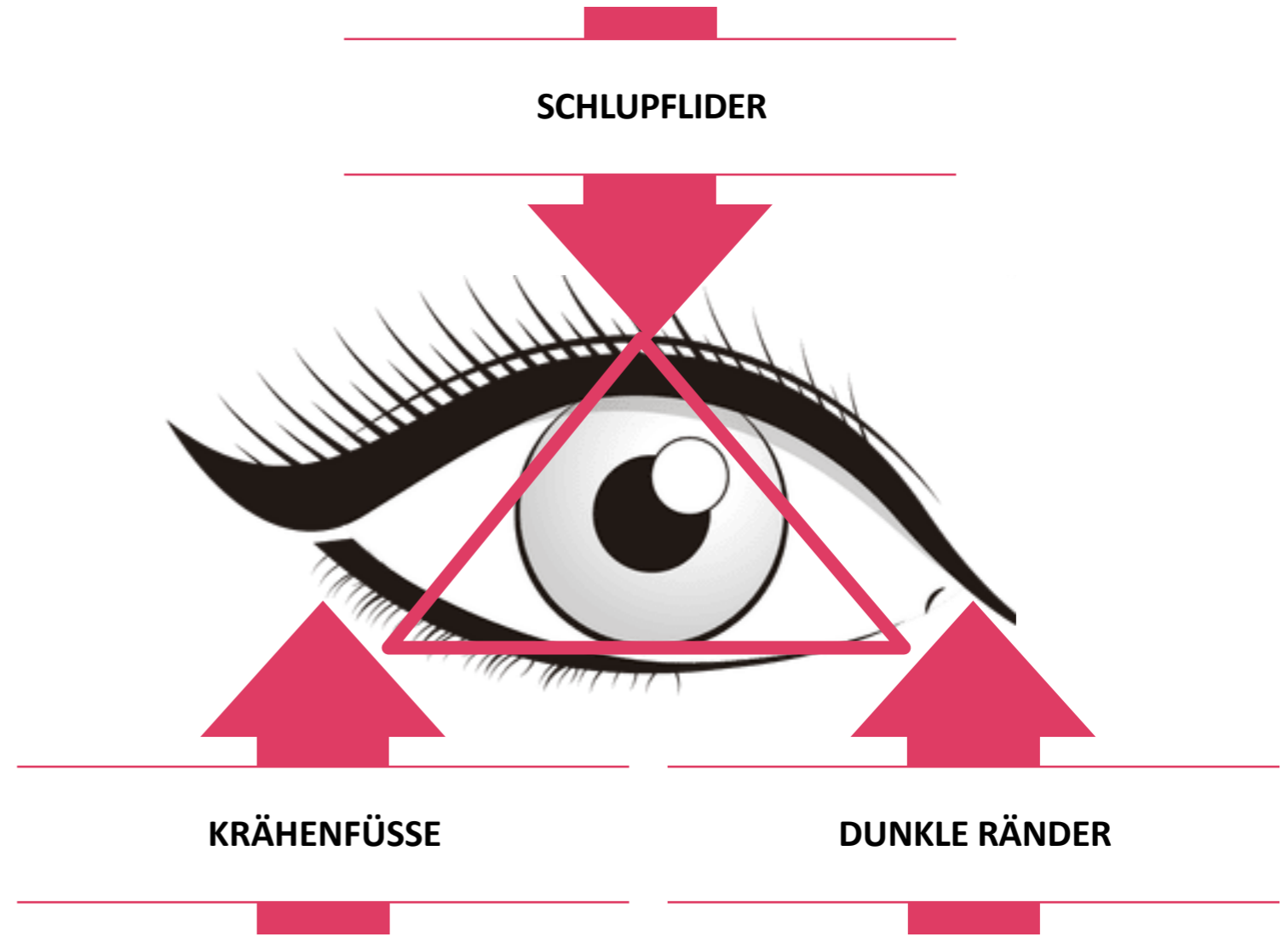

---

# Dunkle Augenringe - warum?

Dunkle Ringe unter den Augen haben verschiedene Ursachen:

## **Mikrozirkulation**

- Durchlässigkeit von Blutgefäßen führt zu einer Anhäufung von roten Zellen im Gewebe (Färbung).

## **Melaninakkumulation**

- Hyperpigmentierung.

## **Verzuckerung**

- Verbindung von Proteinen und Zuckern, die die Funktionalität einschränkt. In der Haut hat das Auswirkungen auf biomechanische Eigenschaften (Straffheit, Elastizität) und Farbe.



---

**Eye'fective™ verbessert die Mikrozirkulation und reduziert die Proteinverzuckerung.**

---

# Schlupflider - warum?



- 
1. Die Haut ist im Bereich der Augenkonturen extrem dünn und damit anfälliger für den Alterungsprozess.
  2. Weniger feste Haut hat hängende Augenlider und Schlupflider zur Folge. Dadurch entsteht ein müder und fader Gesichtsausdruck.

---

**Eye'fective™ stärkt die  
Augenkonturen, liftet das Augenlid  
und verringert Schlupflider.**

---

# Geschenk Gottes trifft Blume der Hoffnung



---

**Arabischer Jasmin (*Jasminum sambac*)**

Heimisch im Süden des Himalaya. Das persische Wort “yâsamin” bedeutet “Geschenk Gottes”. Reich an Iridoidglykosiden und Flavonoiden. Traditionell gegen Entzündungen und zur Tyrosinase Hemmung.



---

**Eingriffeliger Weißdorn (*Crataegus monogyna*)**

Heimisch in Europa. In der viktorianischen Zeit bekannt als “Blume der Hoffnung”. Reich an Flavonoiden. Traditionell zur Verbesserung der Mikrozirkulation.

The background of the slide is a solid blue color. Overlaid on this background is a pattern of stylized red leaves and stems. The leaves are simple, elongated shapes with pointed tips, arranged in clusters along thin, dark red stems. The pattern is dense and covers most of the slide area.

# In vitro Studien



---

# In vitro Studie

n

## Untersuchungen

---

- Gefäßpermeabilität.
- Bilirubin & Eisen Abbau.
- Melanin Verringerung.
- Kollagen I Synthese.
- Hemmung von AGE Bildung.

# In vitro

## Mikrozirkulation

Gefäßpermeabilität und Hämoglobinabbau.

GEFÄß-  
PERMEABILITÄT

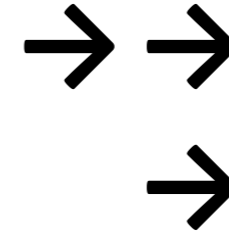
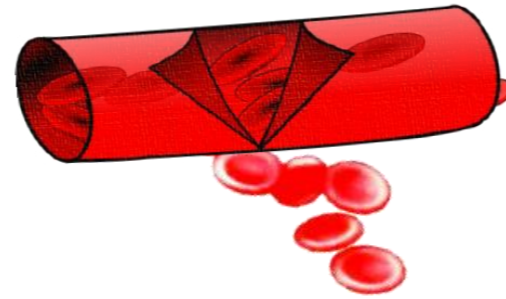

HÄMOGLOBIN  
FREISETZUNG



Abbau



HÄM-GRUPPE

GLOBIN

EISEN

BILIRUBIN

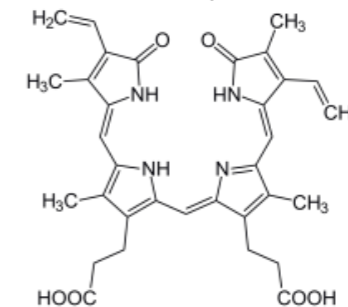

# In vitro

## Gefäßpermeabilität

Eye'fective™ verringert die Menge des austretenden Blutes

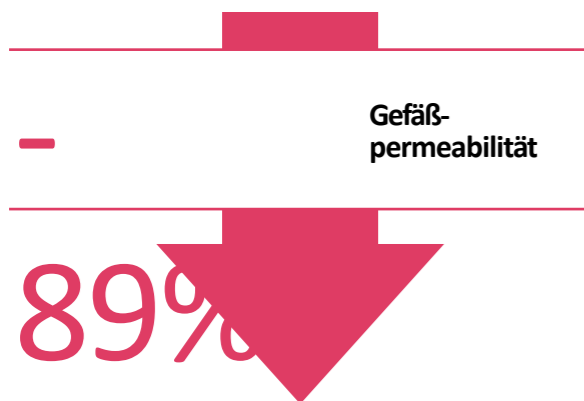

Eye'Fective™ The essence of white flowers for multifunctional eye care

Fluorescence (arbitrary units)

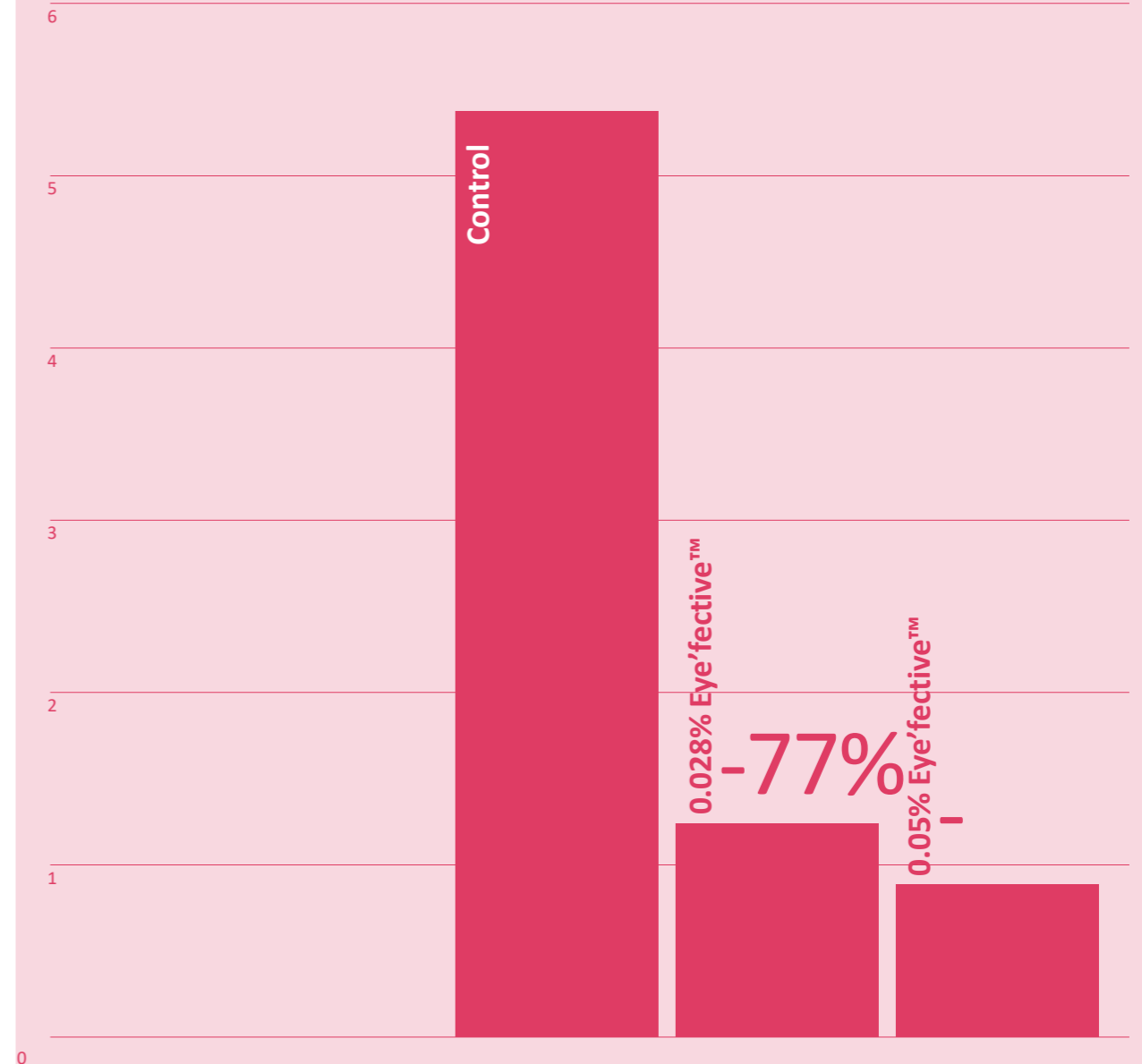

# In vitro

## Bilirubin und Eisen

**Eye'fective™ steigert den Abbau von angesammeltem Bilirubin und freiem Eisen**

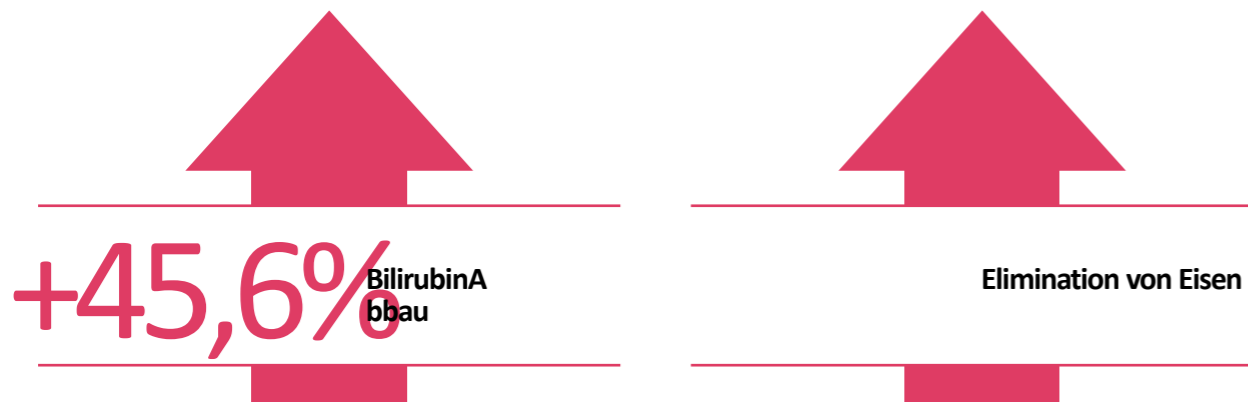

Eye'Fective™ The essence of white flowers for multifunctional eye care **+18**

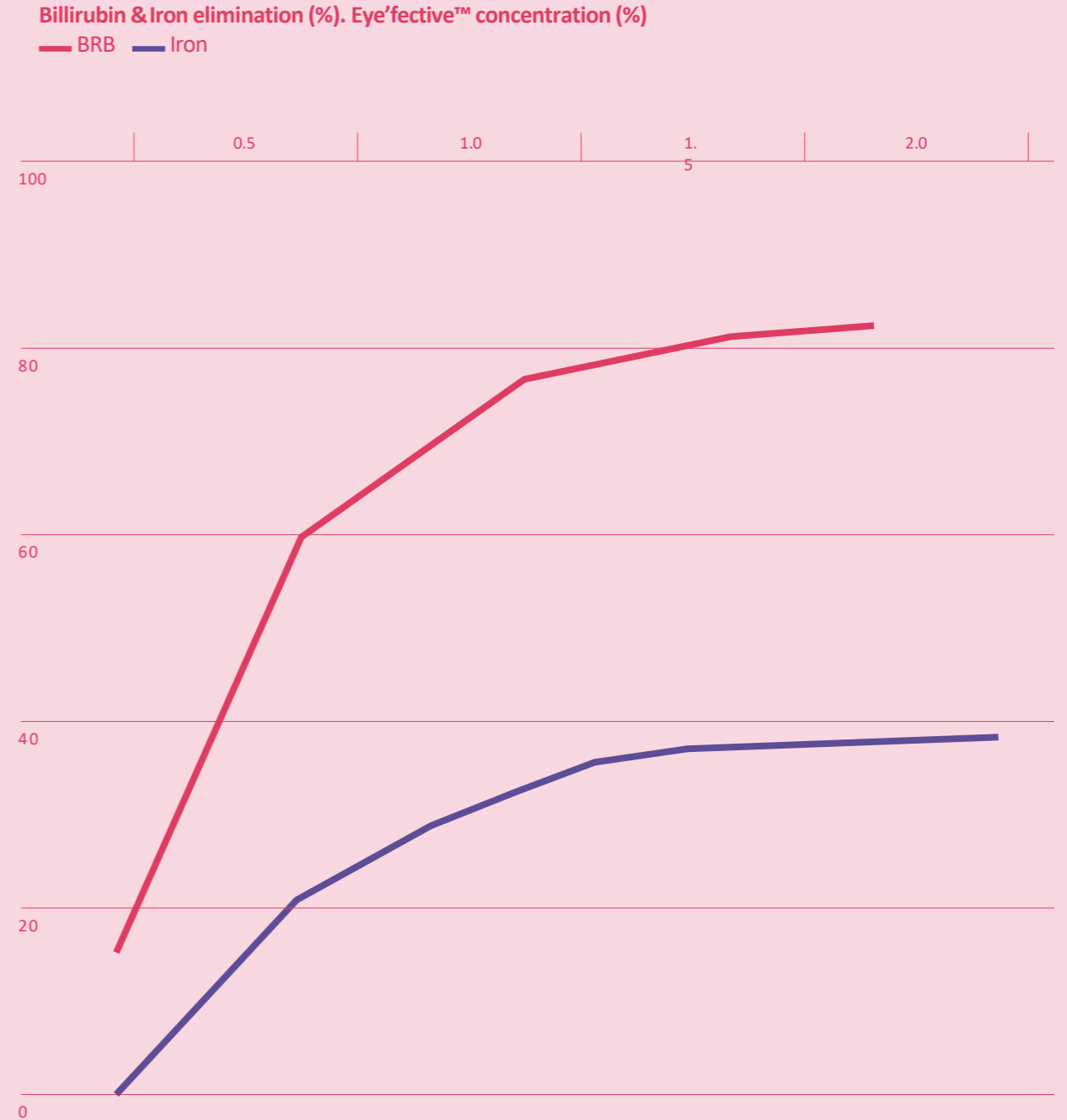

# In vitro

## Melanin Reduzierung

Eye'fective™ vermindert die Melaninkonzentration.



Eye'Fective™ The essence of white flowers for multifunctional eye care

Melanin concentration (µg/ml)

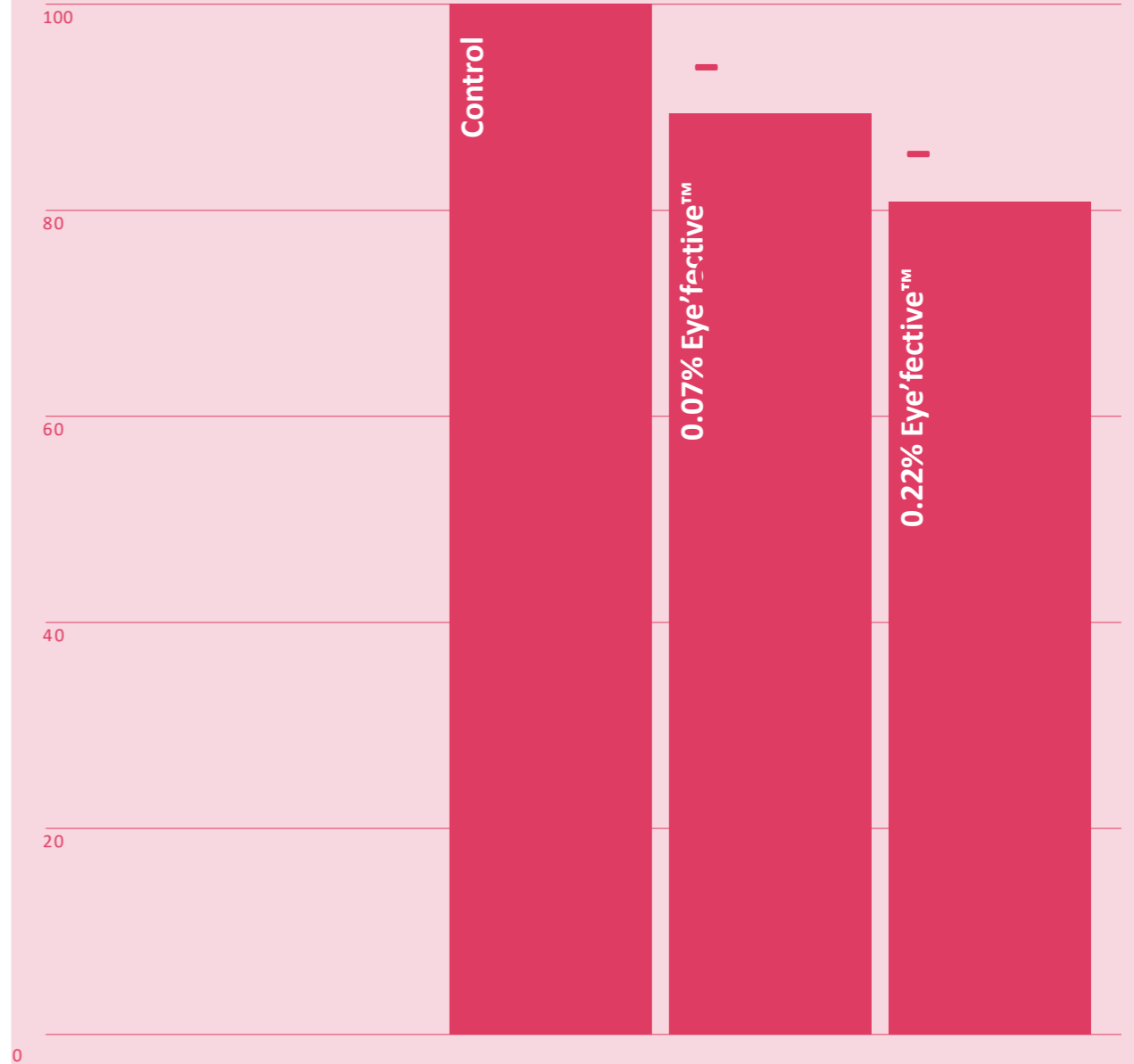

# In vitro

AGE (Advanced Glycation End's products)

Eye'fective™ schützt vor Kollagenabbau und erhält die Funktionalität

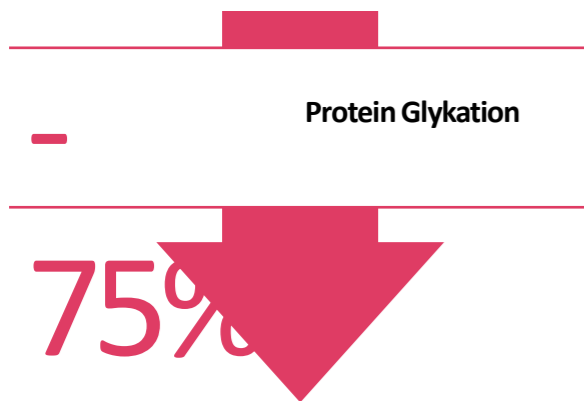

Eye'Fective™ The essence of white flowers for multifunctional eye care

AGEs products accumulation

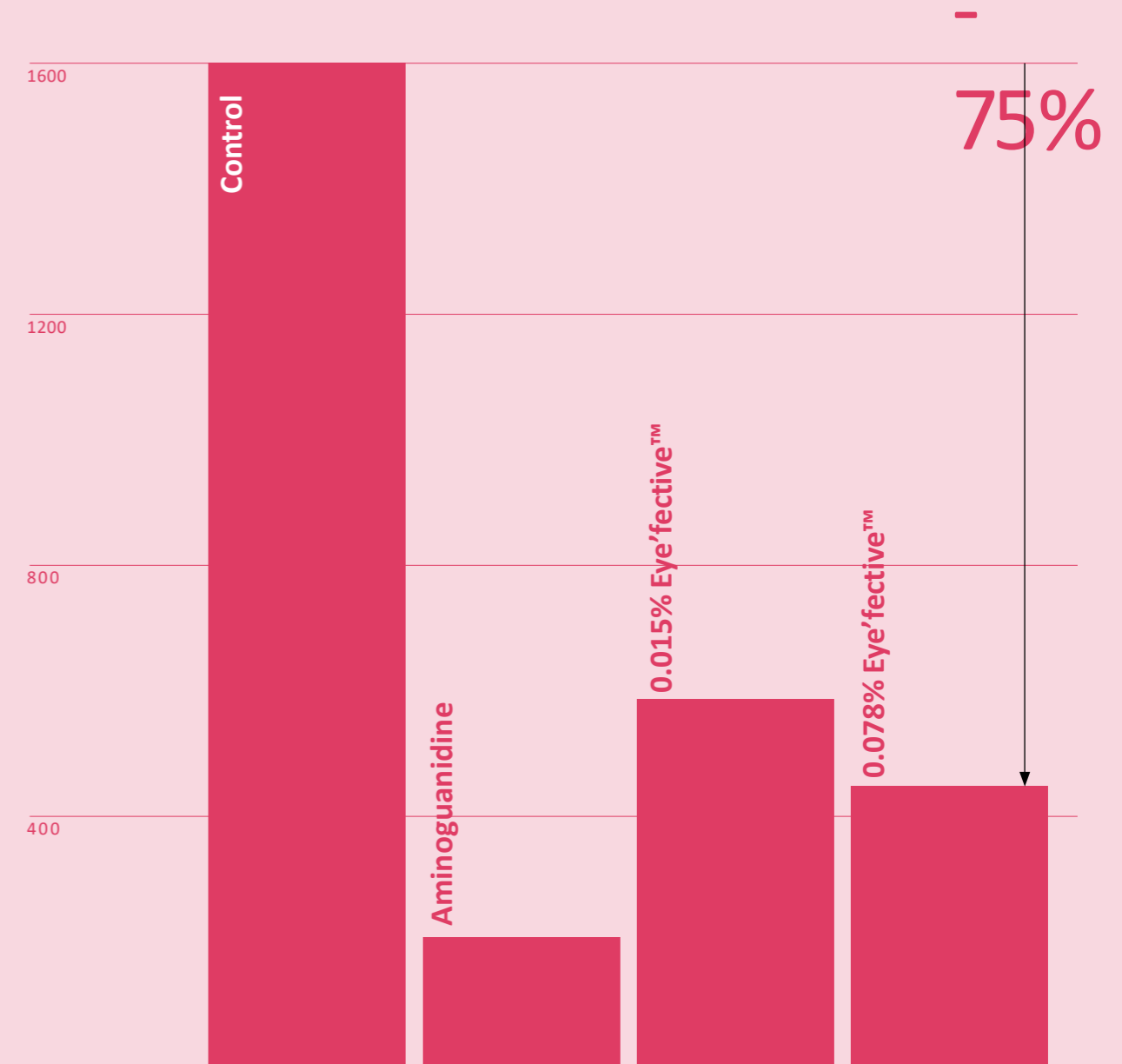

# In vitro

Kollagen I Synthese

Eye'fective™ festigt und strafft die Haut



Eye'Fective™ The essence of white flowers for multifunctional eye care

Collagen I content (pg/ml)

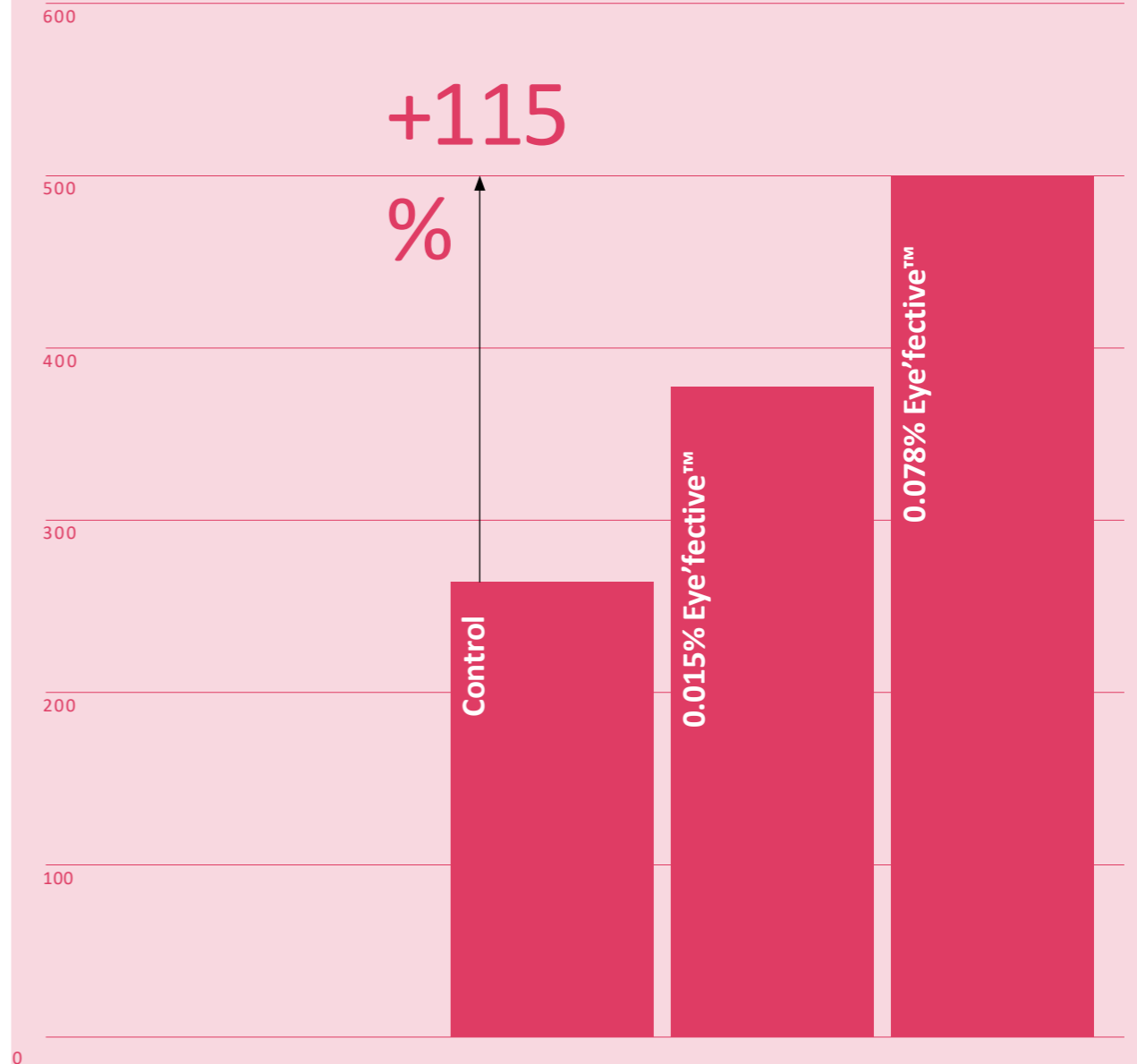

A stylized illustration of a plant with several branches and leaves. The leaves are arranged in pinnate clusters along the stems. Three round, dark blue fruits are attached to the branches. The entire illustration is rendered in a solid blue color against a solid red background.

# In vivo Studie



# In vivo Studie

2 Panel, davon eines mit dunklen Augenrändern

2  
0  
Probanden

20 Frauen.

40-60  
Jahre

40-60 Jahre mit dunklen Augenrändern.

28 Tage

28 Tage.  
Messungen an D0, D14 und D28.

2  
0  
Eye'fective™  
%

Placebokontrolliert

Anwendung

Zweimal tägliche Anwendung

# In vivo

## PANEL 1 / Dunkle Ringe

SpectraCam® Analyse: Messung von Gesamt Hämoglobin (Hb) in zwei Bereichen: dunkle Flächen unter dem Auge und normale Haut im Bereich der Wange. Vergleich der Kontraste zwischen den beiden Bereichen.

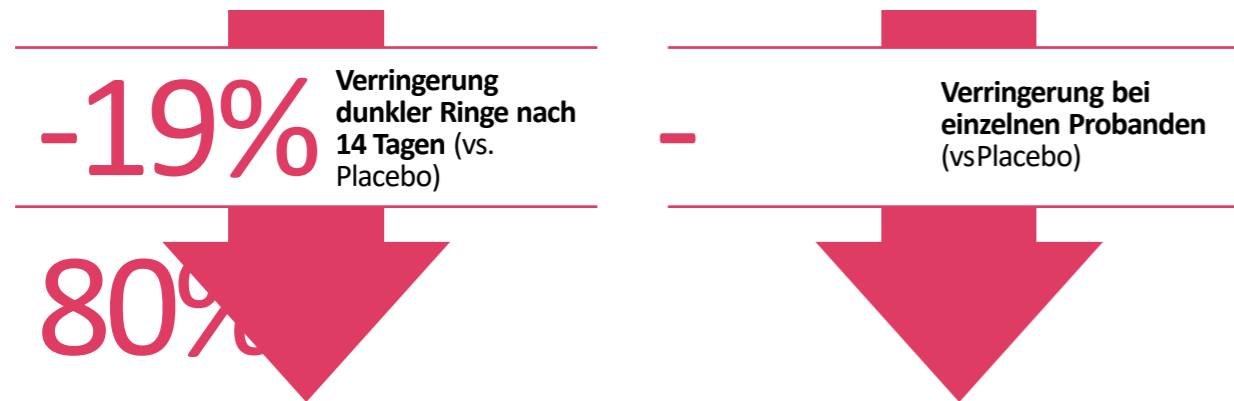

% P variation vs D0

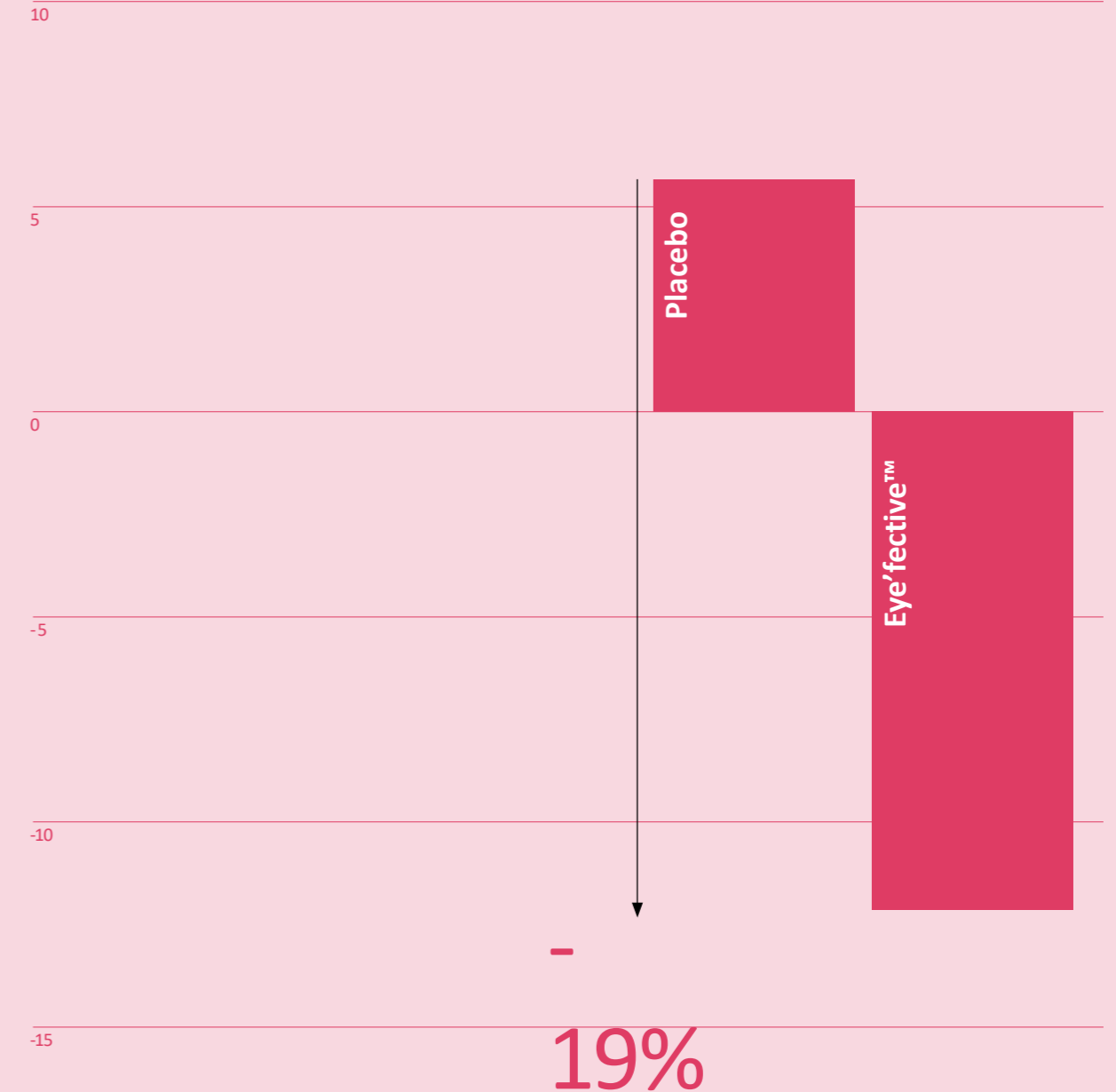

# In vivo

## PANEL 1 / Dunkle Ringe

Menge oxy Hb (rot-pinke Farbe) im Verhältnis zu Gesamt Hb.



## Eye'fective™ verbessert die Blutzirkulation im Bereich dunkler Ringe nach 14 Tagen

Oxygen saturation (% variation vs D0)

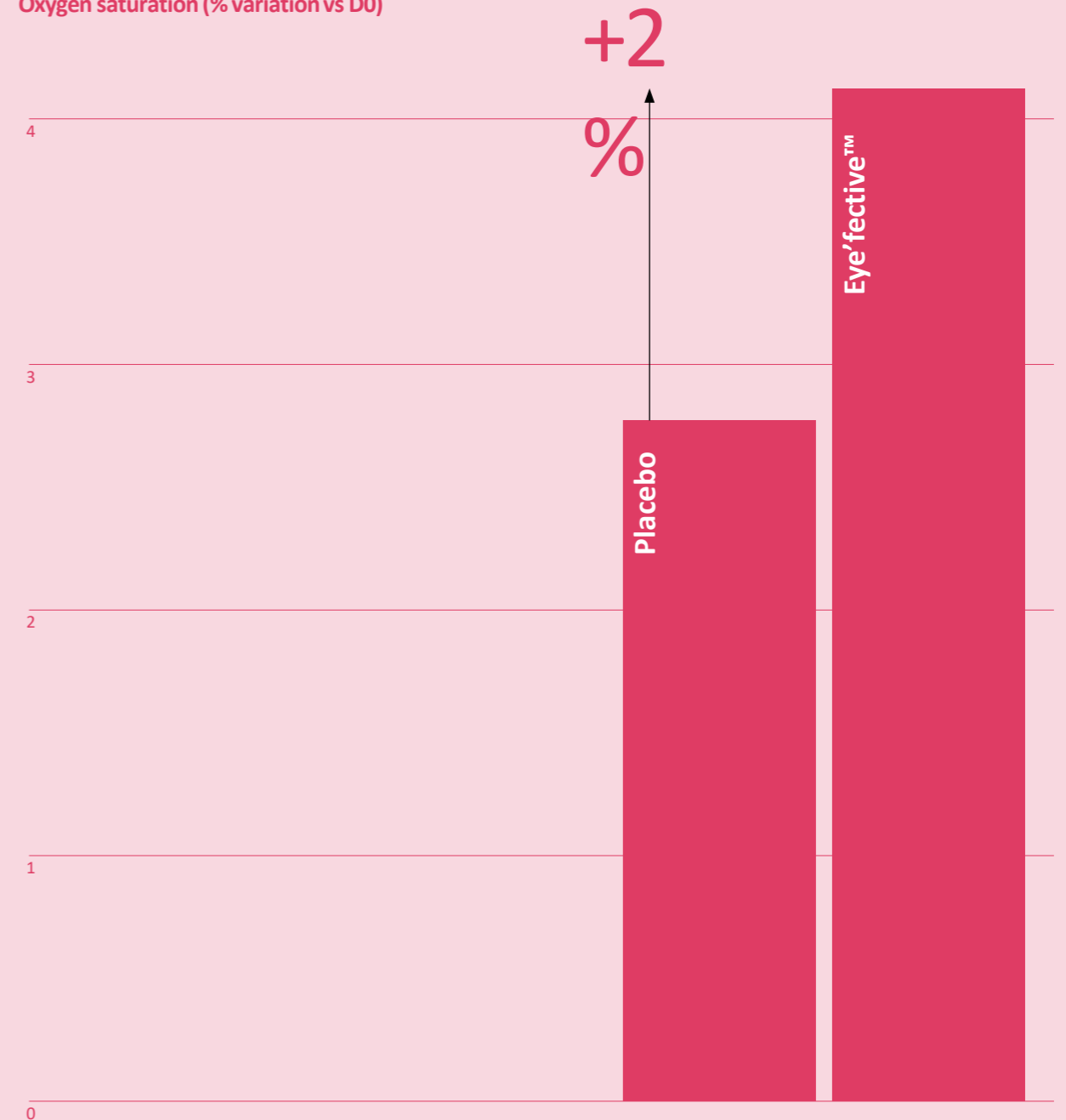

# In vivo

## PANEL 1/ Dunkle Ringe

Hyperspektral Aufnahmen mit SpectraCam®

**Eye'fective™ läßt dunkle Ringe  
schon nach 14 Tagen  
verschwinden.**

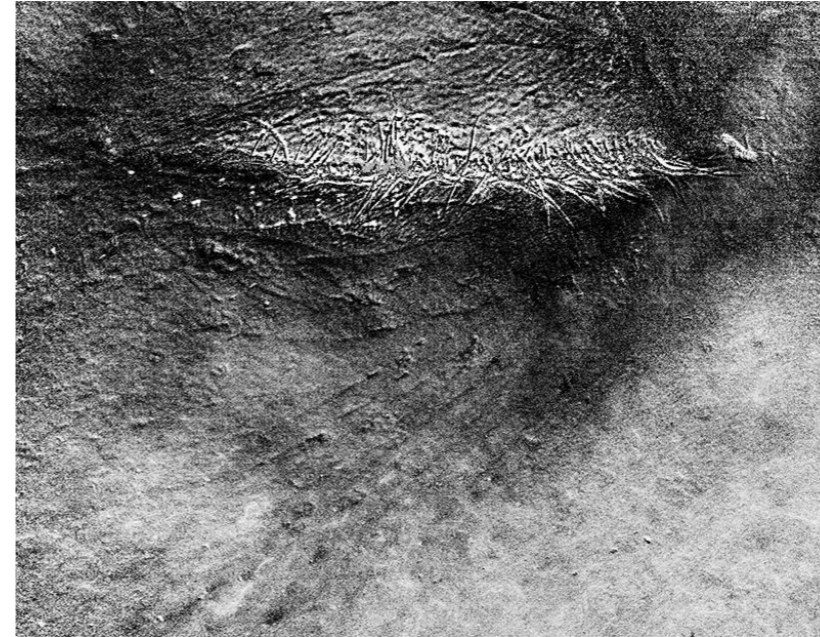

D0

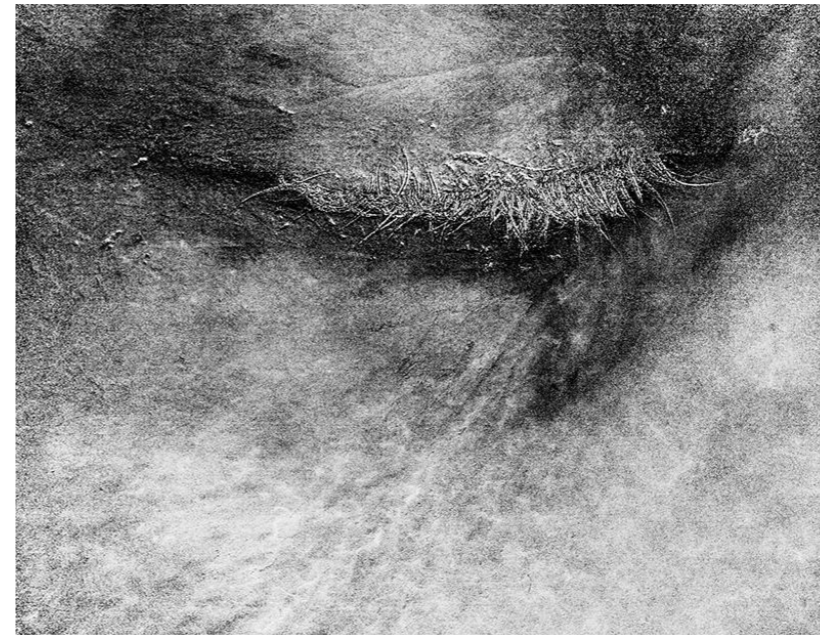

D14

# In vivo

## PANEL 1/ Dunkle Ringe

Eye'fective™



Placebo



# In vivo

## PANEL 1/ Dunkle Ringe

Eye'fective™



Placebo



# In vivo

## PANEL 2 / Liftingeffekt am Oberlid

Messung des präatarsalen Hautabstandes (P) am Oberlid. Niedriger Wert P bedeutet schlaffe Augenlider.

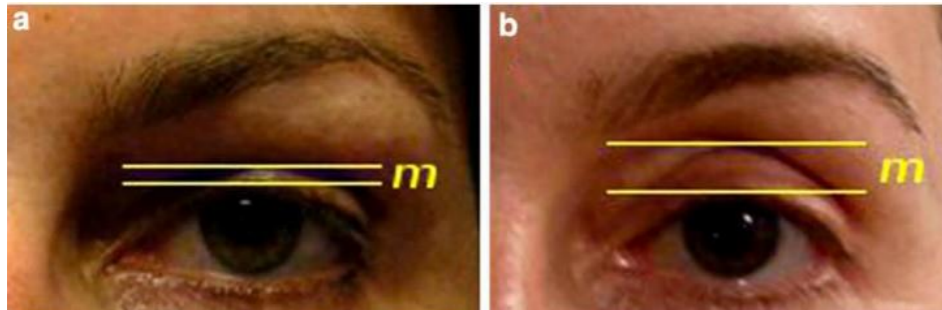

**+19%** Lifting nach 14 Tagen  
(vs Placebo)

Lifting nach 28 Tagen  
(vs Placebo)

**+27%**

Eye'Fective™ The essence of white flowers  
for multifunctional eye care

Dark circles reduction. % variation D14 vs D0 in color contrast

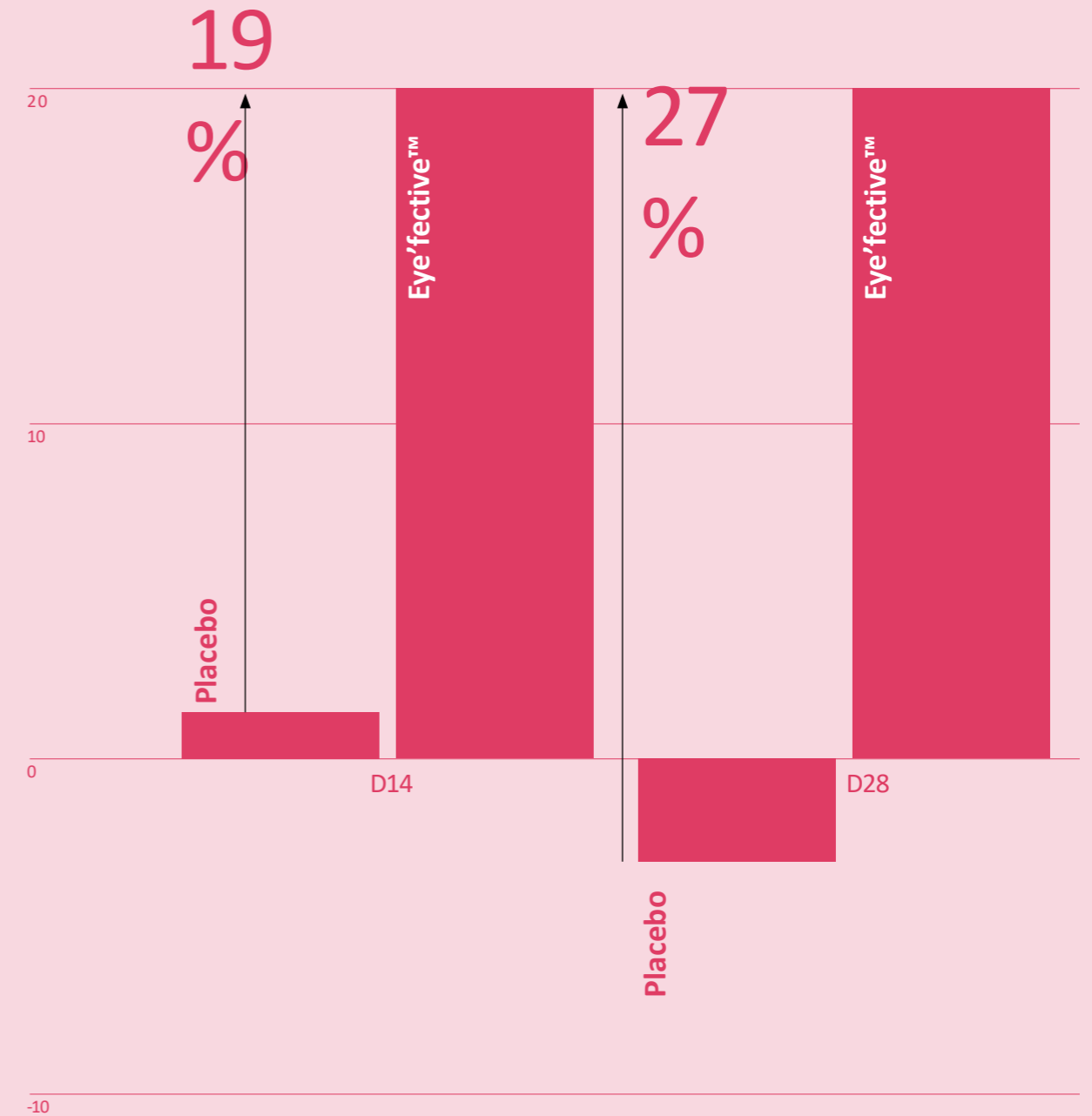

0%

# In vivo

## PANEL 2/ Liftingeffekt am Oberlid

Eye'fective™

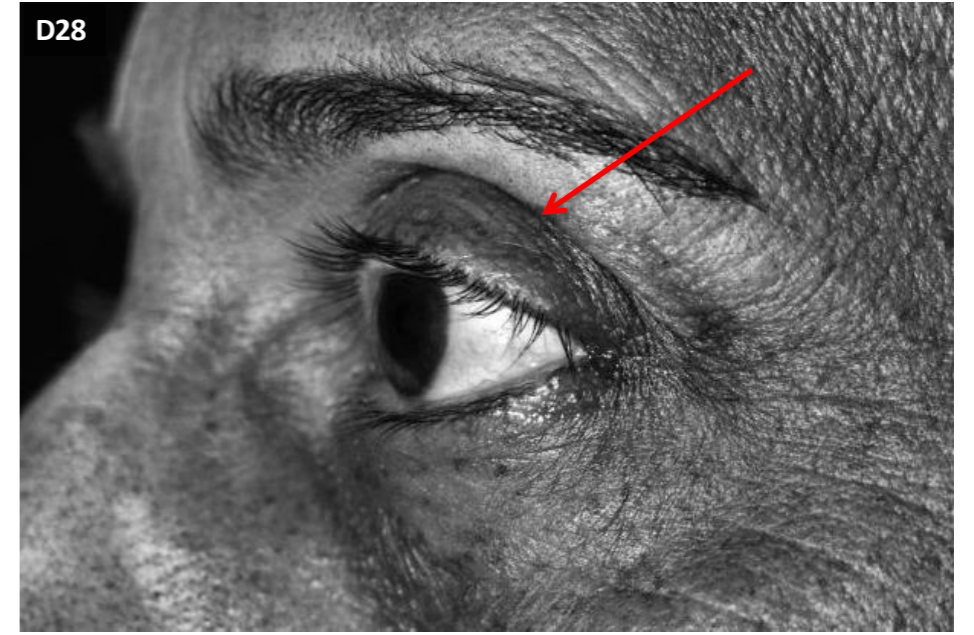

Placebo



# In vivo

PANEL 2/ Anti-Falten

**Eye'fective™ glättet Falten im Bereich der "Krähenfüße".**

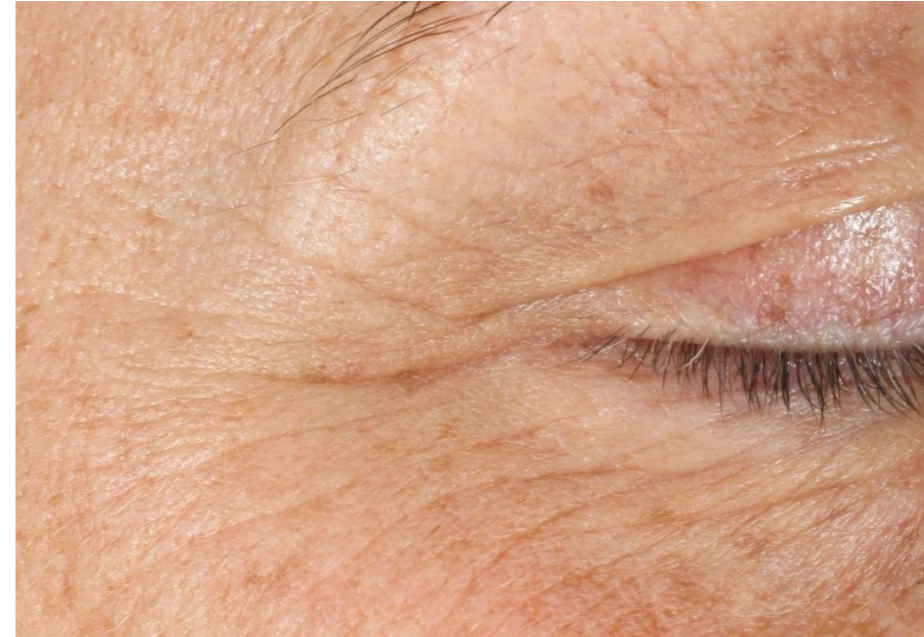

D0



D14

---

# In vivo

**Selbstevaluierung:**

**Die Reduzierung von dunklen Augenringen und der Liftingeffekt von Eye'fective™ werden von den Probanden deutlich wahrgenommen.**

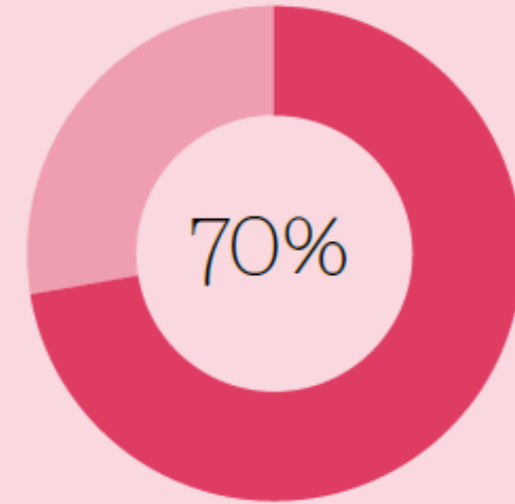

Perceived visible  
reduction of dark circles

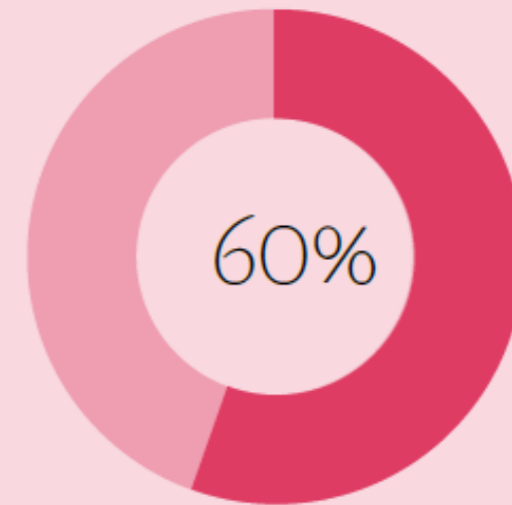

Perceived lifting effect

---

# Fazit

---

Eye'fective™ festigt die Haut und liftet das Oberlid, reduziert dunkle Ringe unter den Augen und glättet "Krähenfüsse" => "Dreieckspflege".

Eye'fective™:  
Für einen tollen  
Anblick.



---

# Kosmetische Anwendungen

---

- Augenkontur
- Anti-aging Behandlungen
- Spezielle Make up Produkte: Concealer, Brightener
- Lidschatten
- Herrenpflege

---

# Technische Daten

---

- INCI: Propanediol, glycerin, jasminum sambac flower extract, crataegus monogyna flower extract, citric acid.
- Viskose Flüssigkeit.
- Weiß – blassgelbe Farbe.
- Wasserlöslich.
- Einsatz: 2 %.
- Bescheinigte Cosmos Konformität

Konformität



COSMOS

Zertifizierung



Provital S.A.U.

Pol. Ind. Can Salvatella

Gorgs Lladó, 200

08210 Barberà del Vallès

Barcelona (España)

Tel. (+34) 93 719 23 50

[weareprovital.com](http://weareprovital.com)

