

D. Grandiose 

CATALOGUE

— 2022 —



Sommaire



P.3-4



P.5-8



P.9-15



P.16



GANTS

P.17-18



COUVRE-CHEFS

P.19-20



DÉCORATION

P.22-25



ACCESSOIRES

P.26



RECYCLÉ

P.27-28



3

À PROPOS

NOTRE HISTOIRE

Basée dans le Tarn à Lavour, cette société familiale est née de l'expérience de deux artisans tanneurs de métier fort de 40 ans de savoir-faire, tous passionnés par le travail de la peau de mouton et toujours résolument à l'écoute de nos clients.

Nous réalisons tous nos articles avec une laine de haute qualité « MERINOS », nous travaillons directement avec les producteurs et maîtrisons la chaîne de fabrication.

En perpétuelle recherche d'innovation

notre département recherche et développement a la capacité de décliner l'ensemble de notre catalogue dans une infinité de couleurs.

Pour garantir la qualité artisanale de notre production, nous sélectionnons les peaux brutes, en utilisant de nombreux critères de sélection liés à notre expérience et à notre savoir-faire.







NOS VALEURS

Parmi nos valeurs, la sélection de la matière première fait partie de nos priorités et nous permet de vous proposer des produits de haute qualité toujours plus respectueuse de l'environnement. La plupart de nos produits peuvent être déclinés avec des matériaux recyclés ou des peaux tannées naturellement à la sciure de bois.



- + Tannage Naturel 
- + Produit de haute qualité 
- + Produit recyclé 



LIVRAISONS

PROFITEZ DE NOS TARIFS TRANSPORTEURS NÉGOCIÉS

LIVRAISONS MESSAGERIE

LIVRAISONS PALETTE

LIVRAISONS EXPRESS

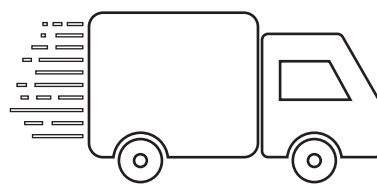



5

Chaussons Bébé



Faits main, ces articles légers et confortables accompagneront les mouvements de votre enfant.

De plus, ils lui assureront un réchauffement instantané et un maintien de la température.

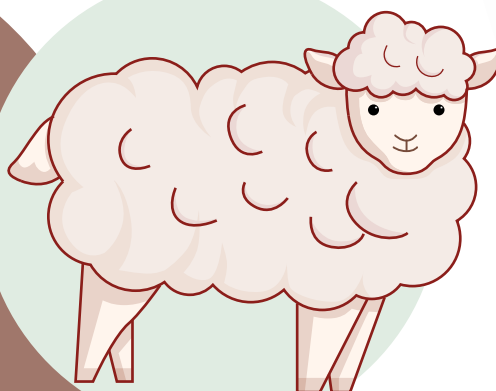



BOTTINES SCRATCH BÉBÉ AUBERGINE

Ref. **BBA** Tailles : **16-21** Dispo : **Sur commande**

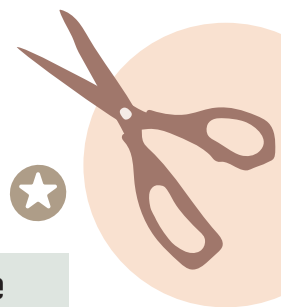

BOTTINES SCRATCH BÉBÉ MÉTAL AUBERGINE

Ref. **BMA** Tailles : **16-21** Dispo : **Sur commande**



BOTTINES SCRATCH BÉBÉ MÉTAL BLEU

Ref. **BMB** Tailles : **16-21** Dispo : **Sur commande**



6



BOTTINES SCRATCH BÉBÉ MÉTAL OR

Ref. **BMOR** Tailles : **16-21** Dispo : **Sur commande**



BOTTINES BÉBÉ BASSE MÉTAL BLEU

Ref. **BMBN** Tailles : **16-21** Dispo : **Sur commande**





CHAUSSENS BÉBÉ OR



Ref. **BOR**

Tailles : **16-21**

Dispo : **Sur commande**



CHAUSSENS BÉBÉ BLEU



Ref. **CBB2**

Tailles : **16-21**

Dispo : **Sur commande**



CHAUSSENS BÉBÉ BEIGE



Ref. **CBCA**

Tailles : **16-21**

Dispo : **Disponible**



CHAUSSENS BÉBÉ MÉTAL BLEU CIEL



Ref. **CBMB**

Tailles : **16-21**

Dispo : **Sur commande**



CHAUSSENS BÉBÉ MÉTAL OR



Ref. **CBMOR**

Tailles : **16-21**

Dispo : **Sur commande**



CHAUSSENS BÉBÉ MÉTAL ROSE



Ref. **CBMR** Tailles : **16-21** Dispo : **Sur commande**



CHAUSSENS BÉBÉ MÉTAL VIOLET



Ref. **CBMV** Tailles : **16-21** Dispo : **Sur commande**



CHAUSSENS BÉBÉ ROSE



Ref. **CBR** Tailles : **16-21** Dispo : **Disponible**



CHAUSSENS BÉBÉ SCRATCH MAUVE



Ref. **CBSOR** Tailles : **16-21** Dispo : **Sur commande**



CHAUSSENS ENFANTS CAMEL*



Ref. **CEC** Tailles : **21-33** Dispo : **Disponible**

*Couleur Rouge Réf. CER.



Chaussons Adultes



Fourrés en peau de mouton, légers, confortables et résistants, ces chaussons dotés d'une semelle antidérapante, raviront autant les femmes que les hommes, et vous procureront une sensation chaleureuse et douce. Les plus frileux en seront pleinement satisfaits.



CHAUSSONS MIXTES CAMEL



Ref. **CMCA**

Tailles : **34-48**

Dispo : **Disponible**



CHAUSSONS MIXTES COFFEE



Ref. **CMCO**

Tailles : **34-49**

Dispo : **Disponible**



CHAUSSENS MIXTES ROUGE



Ref. **CMR**

Tailles : **34-42**

Dispo : **Disponible**



CHAUSSENS MIXTES NATUREL



Ref. **CMN**

Tailles : **34-49**

Dispo : **Sur commande**



CHAUSSENS MIXTES BLEU



Ref. **CMBL**

Tailles : **34-48**

Dispo : **Sur commande**



CHAUSSENS MIXTES ÉCOSSAIS



Ref. **CMEG***

Tailles : **36-48**

Dispo : **Sur commande**

*Couleur Marron Réf. CMEM - Couleur Rouge Réf. CMER.



CHARENTAISES MIXTES CAMEL



Ref. **CHCA**

Tailles : **35-48**

Dispo : **Disponible**



CHARENTAISES MIXTES COFFEE

Ref. **CHCO**Tailles : **35-48**Dispo : **Disponible**

CHARENTAISES MIXTES DOUBLE TISSUS COTON ÉCOSSAIS ROUGE*

Ref. **CHER**Tailles : **35-48**Dispo : **Sur commande**

*Couleur Marron Réf. CHEM - Couleur Gris Réf. CHEG.



MULES HOMME CAMEL

Ref. **MHCA**Tailles : **36-49**Dispo : **Disponible**

MULES HOMME COFFEE

Ref. **MHCO**Tailles : **36-49**Dispo : **Disponible**

MULES FEMME CAMEL

Ref. **MFR**Tailles : **35-42**Dispo : **Disponible**



MULES FEMME ROUGE



Ref. **MFR**

Tailles : **35-42**

Dispo : **Disponible**



MULES CURLY BLANC*



Ref. **MCURLBL**

Tailles : **35-45**

Dispo : **Sur commande**

*Couleur Camel Réf. MCURLCA.



MULES CUIR DAIM



Ref. **MHCUIR**

Tailles : **35-45**

Dispo : **Sur commande**



BOTTINES MIXTES CAMEL*



Ref. **BOCA**

Tailles : **35-48**

Dispo : **Disponible**

*Couleur Miel Réf. BAM.



SABOTS MIXTES CAMEL



Ref. **SAB**

Tailles : **35-48**

Dispo : **Disponible**



MOCASSINS MIXTES CAMEL*



Ref. **MOCA** Tailles : **35-46** Dispo : **Sur commande**

*Couleur Miel Réf. MOM - Couleur Rouge Réf. MOR.



BALLERINES FEMME ROUGE



Ref. **BAR** Tailles : **35-42** Dispo : **Sur commande**



TONGS CURLY VIOLETTES



Ref. **TONGCURLV** Tailles : **35-42** Dispo : **Disponible**



TONGS BLANCHES



Ref. **TGBL** Tailles : **35-42** Dispo : **Sur commande**



SANDALES PEAU LAINÉE VIOLET*



Ref. **SPLV** Tailles : **35-42** Dispo : **Sur commande**

*Couleur Blanc Réf. SPLB.



BOOTS D'EXTÉRIEUR CAMEL



Ref. **BOOTCA** Tailles : **36-43** Dispo : **Disponible**



BOOTS D'EXTÉRIEUR NOIRE



Ref. **BOOTSN** Tailles : **36-43** Dispo : **Sur commande**



SANDALES BANDES EXTÉRIEUR COGNAC



Ref. **SCB** Tailles : **36-45** Dispo : **Sur commande**



SANDALES DOUBLE BANDES EXTÉRIEUR COGNAC



Ref. **SCDB** Tailles : **36-45** Dispo : **Sur commande**



SANDALES TRIPLE BANDES EXTÉRIEUR COGNAC



Ref. **SCTB** Tailles : **36-45** Dispo : **Sur commande**



Ceintures

Ces ceintures sont fabriquées à partir de cuir de vachette, idéales sur un jean, elles s'accorderont avec toutes vos tenues. La qualité de la lanière de cuir, ainsi que celle de la boucle les rendent robustes et donc durables. La sélection des peaux et leur tannage sont effectués par nos soins sur le territoire français.



CEINTURE 40 MM NOIR*



Ref. **649-N**

Tailles : **80-90-100-110-120-130 (cm)**

Dispo : **Disponible**

*Couleur Marron Réf. 649-M.



CEINTURE 40 MM MARRON*



Ref. **688-M** Tailles : **De 80 à 130** Dispo : **Disponible**

*Couleur Noir Réf. 688-N.



CEINTURE COSTUME 30MM NOIR*



Ref. **633-N** Tailles : **De 80 à 130** Dispo : **Disponible**

*Couleur Marron Réf. 633-M.



Gants

Ces gants en peau de mouton retournée et fourrée de laine vous apporteront confort et chaleur, tout en conservant leur souplesse. Avec eux, vous serez prêt à affronter les températures les plus basses. La sélection des peaux et leur tannage sont effectués par nos soins sur le territoire français.





GANTS EN PEAU LAINÉE NOIR



Ref. **GPLN** Tailles : **de 6 à 10** Dispo : **Disponible**



GANTS EN PEAU LAINÉE CAMEL



Ref. **GPLCA** Tailles : **de 6 à 10** Dispo : **Disponible**



MOUFLES EN PEAU LAINÉE CAMEL



Ref. **MFLCA** Tailles : **de 6 à 11** Dispo : **Disponible**



MOUFLES EN PEAU LAINÉE COFFEE



Ref. **MFLCO** Tailles : **de 6 à 12** Dispo : **Disponible**

COUVRE-CHEFS

19

Accessoires tendances, vous les adopterez aussi bien par temps froid, que pluvieux. Sous votre chapka, vos oreilles seront bien couvertes par les ailes qui peuvent très bien être remontées. Elle vous donnera aussi bien un air chic que décontracté.



BÉRET PEAU LAINÉE INTÉRIEUR RABATABLE



Ref. **BERPL**

Tailles : **S-M-L-XL-XXL**

Dispo : **Disponible**

Couleurs : Noir ou Marron



CASQUETTE PEAU LAINÉE INTÉRIEUR RABATABLE



Ref. **CASQPL** Tailles : **S-M-L-XL-XXL** Dispo : **Disponible**

Couleurs : Noir ou Marron



CASQUETTE LIÈGE



Ref. **CASQL** Tailles : **S-M-L-XL-XXL** Dispo : **Disponible**

Couleurs : Liège Foncé ou Liège Clair





CHAPKA EN PEAU LAINÉE CAMEL



Ref. **CHAPKA**

Tailles : **UNIQUE**

Dispo : **Disponible**

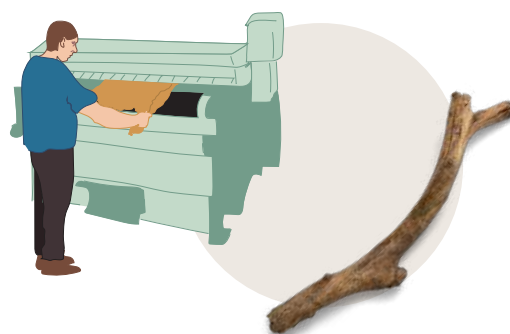

20



CHAPEAU CUIR



Ref. **CHAP** Tailles : **S-M-L-XL-XXL** Dispo : **Disponible**

Couleurs : Marron Foncé ou Marron Clair



CHAPEAUX LIÈGE



Ref. **CHAPL** Tailles : **S-M-L-XL-XXL** Dispo : **Disponible**

Couleurs : Liège Foncé ou Liège Clair

Décoration

Ces sublimes peaux mettront la touche finale à votre décoration et embelliront votre intérieur.

La peau Mérinos n'est que plaisir grâce à son incroyable douceur, 100% naturelle.

La peau de vache trouvera sa place au pied du lit ou dans un salon, elle s'adaptera à tous vos intérieurs.

La peau médicalisée, les poils soyeux et sa douceur aide bébé à s'endormir et à avoir un sommeil plus serein.

La peau de chèvre véritable donnera un bel effet à votre décoration grâce à ces belles couleurs.





PEAU DE MÉRINOS*



Ref. **PMER**

Tailles : **108 cm x 76 cm**

Dispo : **Disponible**

*Peut être assemblée



PEAU MÉDICALISÉE



Ref. **PMEDI**

Tailles : **98 cm x 59 cm**

Dispo : **Disponible**



PEAU ISLANDAISE

Ref. **PISLAND**

Tailles :

Dispo : **Disponible**



PEAU DE CHÈVRE ALPINE



Ref. **PALPINE**

Tailles : **114 cm x 74 cm**

Dispo : **Disponible**



PEAU DE CHÈVRE



Ref. **PCHEV** Tailles :

Dispo : **Disponible**

PEAU DE VACHE



Ref. **PVACH**

Tailles : **2 m x 1,7 m**

Dispo : **Disponible**





PATCHWORK



Ref. **PATCHW**

Tailles : **1,40 m x 2 m**

Dispo : **Disponible**



PEAU DE VEAU



Ref. **PVEAU**

Tailles :

Dispo : **Disponible**





COUSSIN



Ref. **COUSL**

Tailles : **30X50**

Dispo : **Disponible**

Couleurs : Blanc ou Camel



COUSSIN



Ref. **COUSC**

Tailles : **40X40**

Dispo : **Disponible**

Couleurs : Blanc ou Camel



TABOURET 3 PIEDS



Ref. **T3P**

Tailles : -

Dispo : **Disponible**



TABOURET 4 PIEDS



Ref. **T4P**

Tailles : -

Dispo : **Disponible**

Accessoires



SEMELLES EN PEAU LAINÉE BLANCHES



Ref. **SPLB** Tailles : **34-46** Dispo : **Disponible**



SEMELLES EN PEAU LAINÉE COULEURS*



Ref. **SPLC** Tailles : **34-46** Dispo : **Sur commande**

*Existent en Noir / Marron / Rose / Orange / Jaune / Bleu / Violet



PEAU DE CHAMOIS



Ref. **PCHAMOIS** Tailles : - Dispo : **Disponible**



CHAUFFE PIEDS PEAU DE LAPIN



Ref. **CHAUF**

Dispo : **Disponible**



BOMBE IMPERMABILISANTE



Ref. **BIMP**

Dispo : **Disponible**



BROSSE À DAIM



Ref. **BDAIM**

Dispo : **Sur commande**

Recyclé



Modèles exclusifs recyclés

Découvrez nos nouveaux chaussons avec semelles recyclées. Cette gamme offre un choix de plusieurs coloris et épaisseurs de semelles.

27



CHAUSSENS LUXE RECYCLÉS



Ref. **RECML** Tailles : **34-47** Dispo : **Sur commande**

Liseré cuir bleu ou camel.



CHAUSSENS OUVERTS RECYCLÉS



Ref. **RECMO** Tailles : **34-47** Dispo : **Sur commande**

Liseré cuir bleu ou camel.

Avec la réalisation d'accessoires en peaux recyclées au tannage naturel, nous avons prouvé notre engagement éco-responsable.

Pour compléter cette démarche, nous avons choisi de réaliser également des semelles recyclées pour un confort d'intérieur encore plus responsable.



MULES DOUBLÉES LAINE BLANC



Ref. **REDL** Tailles : **34-43** Dispo : **Sur commande**



CHAUSSENS RECYCLÉS CAMEL



Ref. **RECMCA** Tailles : **34-47** Dispo : **Sur commande**



CHAUSSENS RECYCLÉS COFFEE



Ref. **RECMCO** Tailles : **34-47** Dispo : **Sur commande**



CHAUSSENS RECYCLÉS GRIS BLEU



Ref. **RECMCG** Tailles : **34-47** Dispo : **Sur commande**

Personnalisez votre chausson parmi tous les modèles du catalogue :

1 Choix du modèle



2 Choix de la couleur



3 Choix de la semelle



SEMELLES REF REFT4M



Recyclées avec une épaisseur de 4 mm très souple, légères et antidérapante avec une couleur naturel.



SEMELLES REF REFSG8M



Recyclées avec une épaisseur de 8 mm moyennement souple avec couleur grise.



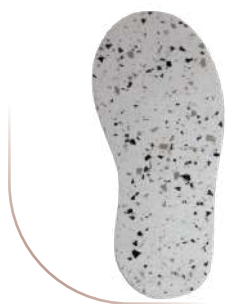

SEMELLES REF REFSBL8M



Recyclées avec une épaisseur de 8 mm moyennement souple avec couleur Blanche.



SEMELLES REF REFSM8M



Recyclées avec une épaisseur de 8 mm souple avec micros bulles qui la rend plus légère et amortie.



SEMELLES REF REFRCOMP



Recyclées avec une épaisseur de 8 mm au plus bas et 14 mm de talon ce qui permet d'avoir une semelle compassé . Cette semelle est plus dur et rigide que les 8 mm classique.

30

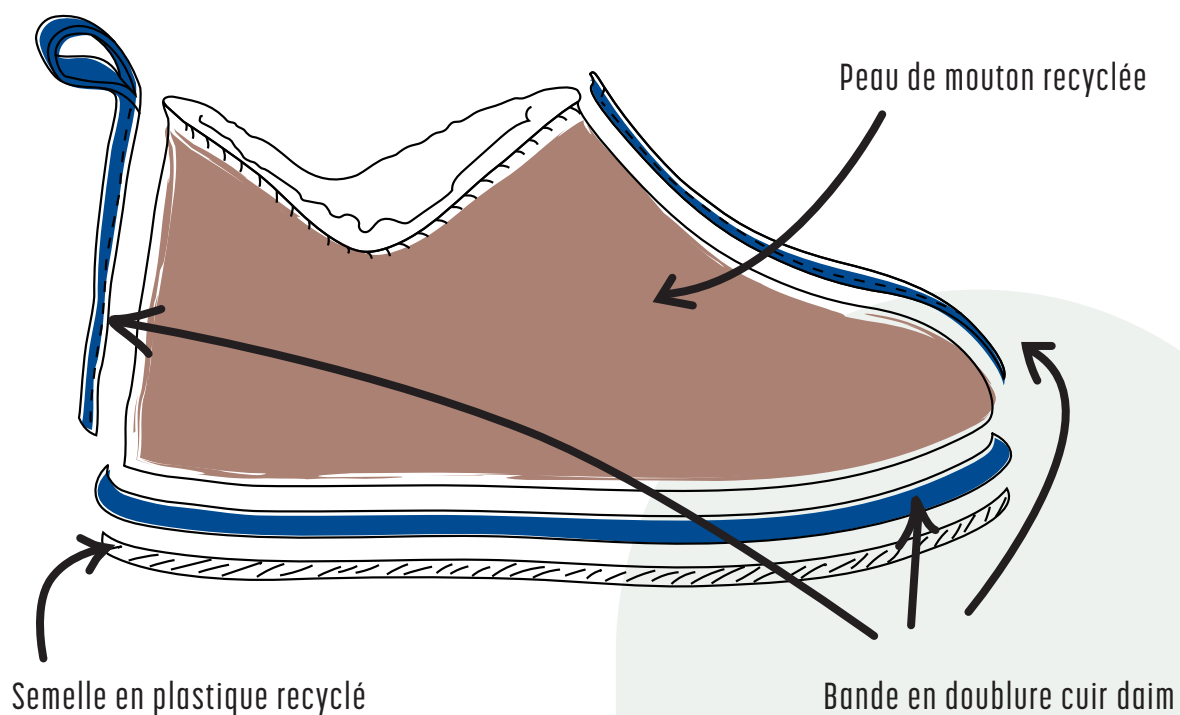

DGRANDIOSE

DAVID JOHANNES
20, route de Gaillac
81500 Lavour
06 25 23 49 04
dhd2009@gmail.com

