ALUMINOR
LUMINAIRES

852 CD15 06390 GONTES FRANCE
Tel: +33 (0)4 93 91 60 10
email: contact@aluminor.fr
www.aluminor fr

SACHA LT

Lampe **à poser**

5 ans GARANTIE — 10 ans REPARABLE — CE 06/12 09/21 09/22

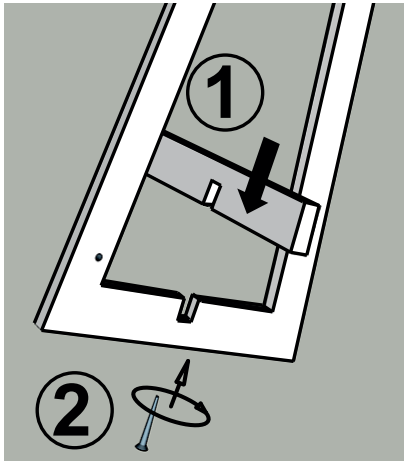

PRÉCAUTIONS / *CAUTIONS*

FR : Ce luminaire est non adapté à l'utilisation à l'extérieur.
EN : This lamp is not suitable for outdoor use.
DE : Diese Leu chte ist nicht für den Aussengebrauch geeignet.

FR : Cet appareil contient des composants recyclables. Veuillez consulter les informations de votre commune concernant le ramassage des déchets électriques.

EN : This item contains parts that can be reused. Your local council can inform you where electrical devices are collected.

DE : Dieses Gerät beinhaltet recyclingfähige Einzelteile. Bitte informieren Sie sich bei Ihrer Gemeinde über die Sammelstellen für Elektro- und Elektronik-Altgeräten.

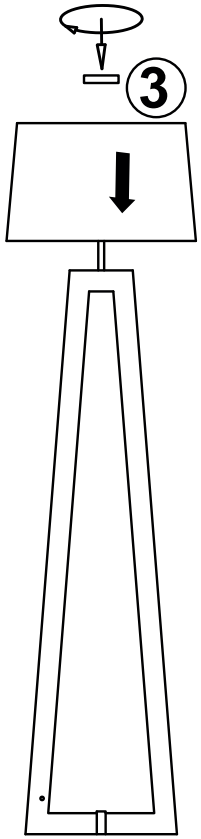

FR : Nettoyer les surfaces peintes ou vernies à l'aide d'un chiffon doux.

EN : Clean lacquered or varnished surfaces with a soft cloth.

DE : Reinigung der Oberfläche nur mit einem weichen Tuch.

FR : Attention : Si le câble extérieur souple ou le cordon de ce luminaire est endommagé, il doit être remplacé exclusivement par le fabricant, son service de maintenance ou toute personne de qualification équivalente, cela afin d'éviter tout risque.

EN : Caution : if the external flexible cable or cord of this lamp is damaged, it shall exclusvely be replaced by the manufacturer, his service agent or any qualified person of his choice in order to avoid any risks.

DE :Achtung : Im Falle einer Beschädigung des Netzkabels oder der äusseren Kabelummantelung, darf dieses zur Vemeidung von Risiken ausschliesslich durch den Hersteller, den Handel oder eine Fachkraft ersetzt werden.

Douille E27
Ampoule non fournie
12W Max

Si le produit est livré avec ampoule :

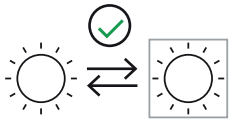

ALUMINOR
LUMINAIRES

852 CD15 06390 GONTES FRANCE
Tel: +33 (0)4 93 91 60 10
email: contact@aluminor.fr
www.aluminor fr

SACHA LT

Lampe **à poser**

5 ans GARANTIE — 10 ans REPARABLE — CE 06/12 09/21 09/22

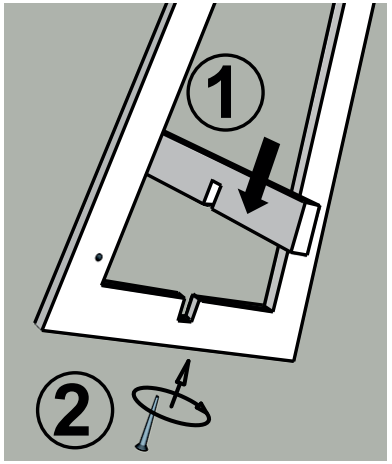

PRÉCAUTIONS / *CAUTIONS*

FR : Ce luminaire est non adapté à l'utilisation à l'extérieur.
EN : This lamp is not suitable for outdoor use.
DE : Diese Leu chte ist nicht für den Aussengebrauch geeignet.

FR : Cet appareil contient des composants recyclables. Veuillez consulter les informations de votre commune concernant le ramassage des déchets électriques.

EN : This item contains parts that can be reused. Your local council can inform you where electrical devices are collected.

DE : Dieses Gerät beinhaltet recyclingfähige Einzelteile. Bitte informieren Sie sich bei Ihrer Gemeinde über die Sammelstellen für Elektro- und Elektronik-Altgeräten.

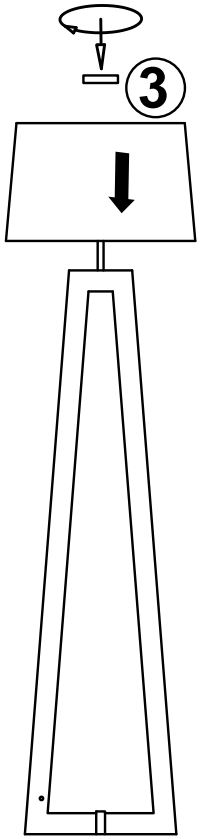

FR : Nettoyer les surfaces peintes ou vernies à l'aide d'un chiffon doux.

EN : Clean lacquered or varnished surfaces with a soft cloth.

DE : Reinigung der Oberfläche nur mit einem weichen Tuch.

FR : Attention : Si le câble extérieur souple ou le cordon de ce luminaire est endommagé, il doit être remplacé exclusivement par le fabricant, son service de maintenance ou toute personne de qualification équivalente, cela afin d'éviter tout risque.

EN : Caution : if the external flexible cable or cord of this lamp is damaged, it shall exclusvely be replaced by the manufacturer, his service agent or any qualified person of his choice in order to avoid any risks.

DE :Achtung : Im Falle einer Beschädigung des Netzkabels oder der äusseren Kabelummantelung, darf dieses zur Vemeidung von Risiken ausschliesslich durch den Hersteller, den Handel oder eine Fachkraft ersetzt werden.

Douille E27
Ampoule non fournie
12W Max
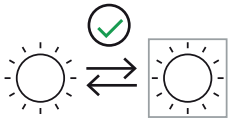
Si le produit est livré avec ampoule :