

soundcore

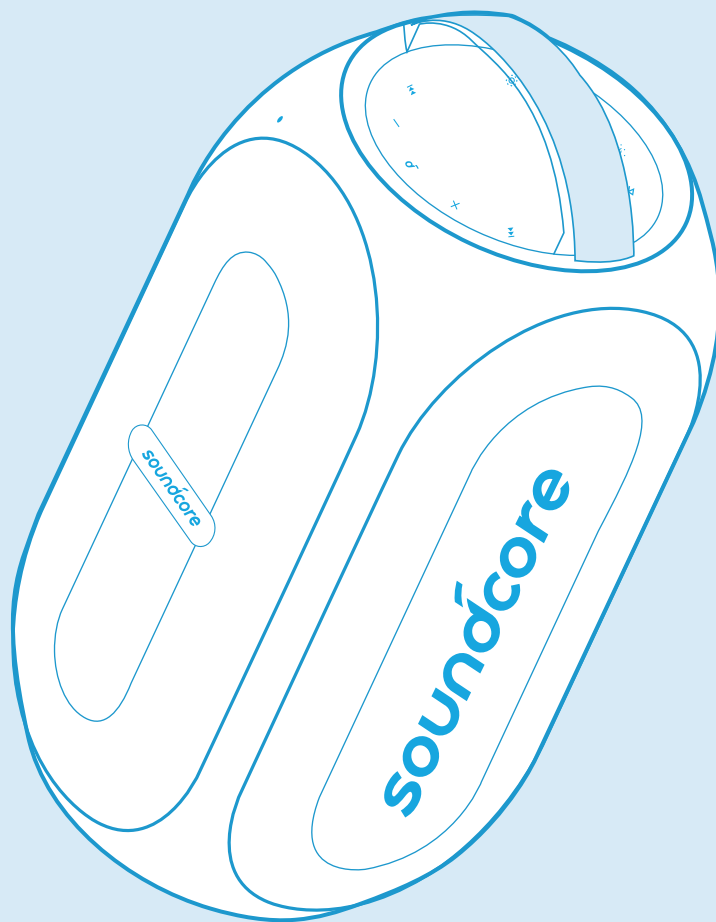

Soundcore Rave PartyCast

USER MANUAL

English	01	Portugues do Brasil	100
Čeština	10	Русский	109
Dansk	19	Slovenský Jazyk	118
Deutsch	28	Türkçe	127
Español	37	日本語	136
Suomi	46	한국어	145
Français	55	简体中文	154
Italiano	64	繁體中文	163
Nederlands	73	لَعْرَبِيَّة	172
Norsk	82	ברית	181
Język polski	91		

Charging

Charge your Speaker



- Fully charge this speaker before the first use to prolong the lifespan of the built-in battery.

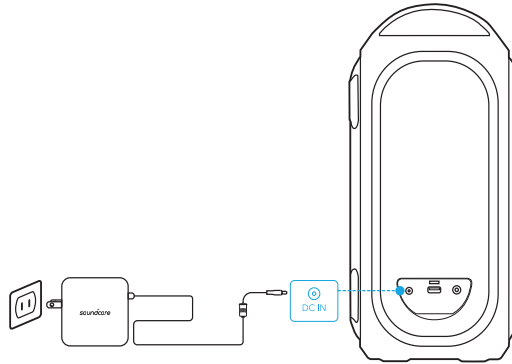

	Battery level <25%
	Battery level 25% - 50%
	Battery level 50% - 75%
	Battery level 75% - 100%
	Fully charged

Check Battery Level

	Battery level <10%
	Battery level 10% - 25%
	Battery level 25% - 50%
	Battery level 50% - 75%
	Battery level 75% - 100%

Charge your USB Devices

Charge your USB devices through the USB connector.

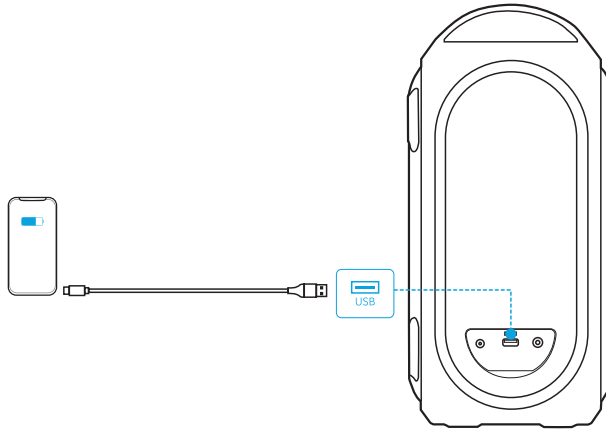

Powering On/Off

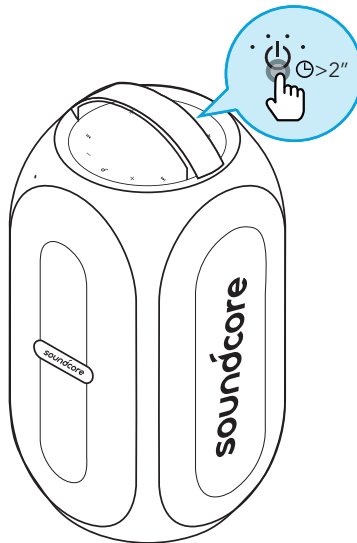

- This speaker will power off automatically 30 minutes after no audio input or button inactivity.

Using your Soundcore Rave PartyCast

Bluetooth Mode

With this speaker, you can enjoy music through your Bluetooth devices.

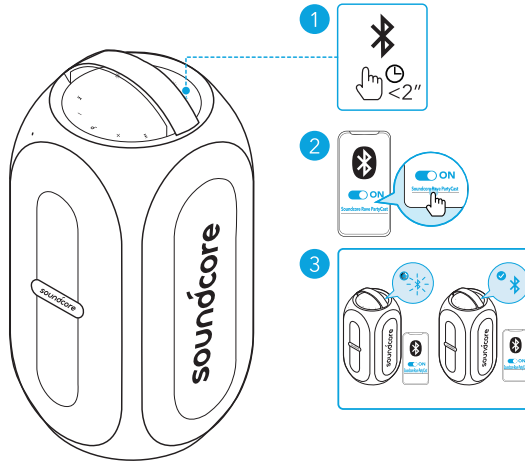

	Press	Enter Bluetooth pairing mode
	Flashing blue	Bluetooth pairing
	Steady blue	Bluetooth connected



- Each time you power on your Soundcore speaker, it will automatically connect to your last connected device if available within the Bluetooth range. If not, press the Bluetooth button to enter Bluetooth pairing mode.

TWS (True Wireless Stereo) Mode

Two identical Soundcore Rave PartyCast speakers can pair with each other for stereo sound.

1. On both Soundcore speakers, press and hold the Bluetooth button for at least 2 seconds to enter TWS pairing mode.
2. In TWS mode, connect either speaker with your Bluetooth device. The two speakers can play music as the left channel and right channel.

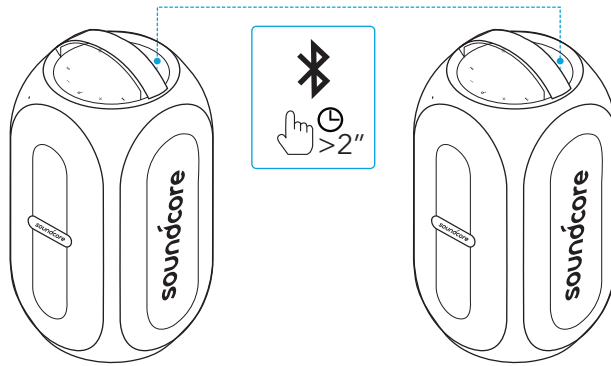





	Press and hold for 2 seconds	Enter TWS pairing mode
	Flashing blue	TWS pairing
	Steady blue	TWS connected (Primary speaker)
	Light off	TWS connected (Secondary speaker)

PartyCast Mode

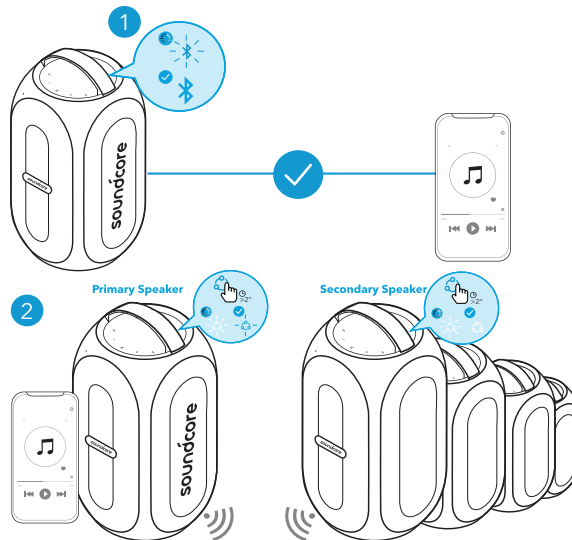
You can wirelessly connect up to 100 identical Rave PartyCast speakers together.

1. Connect either Rave PartyCast speaker with your smartphone or tablet as the primary speaker.
2. Press and hold the PartyCast button on the primary speaker and all desired speakers for 2 seconds to enter the pairing mode.



	Press and hold for 2 seconds	Enter PartyCast pairing mode
	Flashing white	PartyCast pairing
	Steady blue	PartyCast connected (Primary speaker)
	Steady white	PartyCast connected (Secondary speaker)

When PartyCast mode is successfully entered:

- You can power off, adjust the volume, or switch light modes for all speakers by controlling the primary speaker only.
- You can power off or switch light modes for each secondary speaker individually.
- You can't adjust the volume for each secondary speaker individually.
- Any secondary speaker can be switched to become the primary speaker by pressing the PartyCast button and connecting to your smartphone. Any primary speaker can be switched to become the secondary speaker by pressing the PartyCast button and searching for an available primary speaker.
- To exit the PartyCast mode, press and hold the PartyCast button on any speaker for 2 seconds.





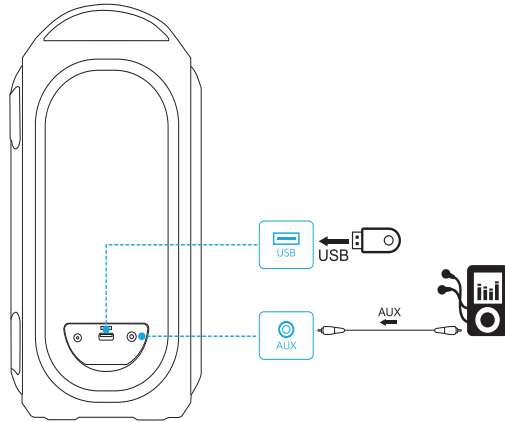





AUX/USB Mode

Plug in a 3.5mm audio cable or insert a USB storage device, then open the Soundcore App to select AUX or USB mode.



- When using AUX mode, control audio playback via the connected device.

Button Controls

	Press	Play/Pause
	Press twice	Next track
	Press thrice	Previous track
	Press	Volume down/up
	Press	Turn BassUp on/off
	Press and hold for 2 seconds	Switch between indoor/outdoor sound modes
	Press	Answer/End a call
	Press	Answer a second incoming call and put the current call on hold
	Press and hold for 2 seconds	Reject an incoming call
	Press and hold for 2 seconds	Switch between a call on hold and an active call

Switch Light Modes



- Download the Soundcore App to check all available light modes.

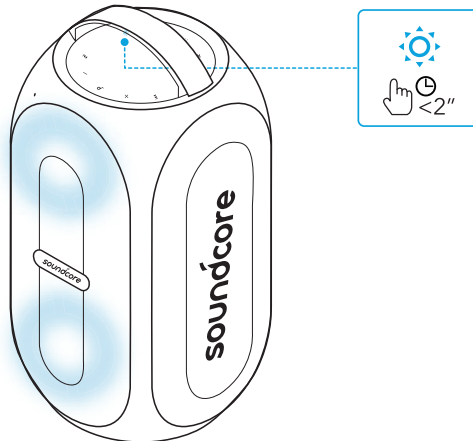

Soundcore App

Download the Soundcore App for enhanced product experience.

- Update firmware
- Indicate battery status
- Switch among multiple light modes (Default light mode is "Party")
- Switch between indoor and outdoor sound modes
- Light DJ mode to support light and sound variation
- Enjoy party games
- Switch BassUp mode
- Remotely control the volume and play/pause
- Set Auto-power off time



Soundcore 



Google Play and the Google Play logo are trademarks of Google Inc.

Apple and the Apple logo are trademarks of Apple Inc.

Specifications

 Specifications are subject to change without notice.

DC power input	15 V $\overline{\text{---}}$ 3 A
Battery capacity	4900 mAh / 7.4 V
USB output	5 V $\overline{\text{---}}$ 2.1 A
Output power	80 W
Charging time	Appr. 4.5 hours
Playtime (varies by volume level and music content)	Up to 18 hours
Waterproof level	IPX7
Bluetooth version	V5.0
Bluetooth range	20 m / 66 ft
USB audio format	.mp3, .wma

Nabíjení

Nabíjení reproduktoru



- Před prvním použitím reproduktor plně nabijte, abyste prodloužili životnost vestavěné baterie.

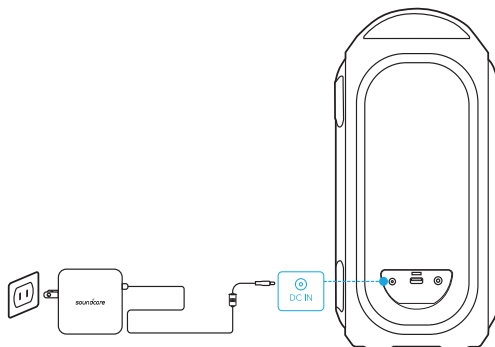

Úroveň baterie méně než 25 %



Úroveň baterie 25 až 50 %



Úroveň baterie 50 až 75 %



Úroveň baterie 75 až 100 %



Plně nabitó

Kontrola úrovně baterie



Úroveň baterie méně než 10 %



Úroveň baterie 10 až 25 %



Úroveň baterie 25 až 50 %



Úroveň baterie 50 až 75 %



Úroveň baterie 75 až 100 %

Nabíjení zařízení USB

Zařízení USB nabíjejte prostřednictvím konektoru USB.

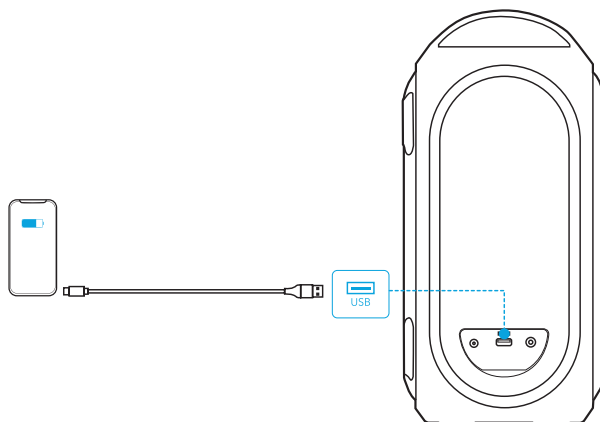

Zapnutí/Vypnutí

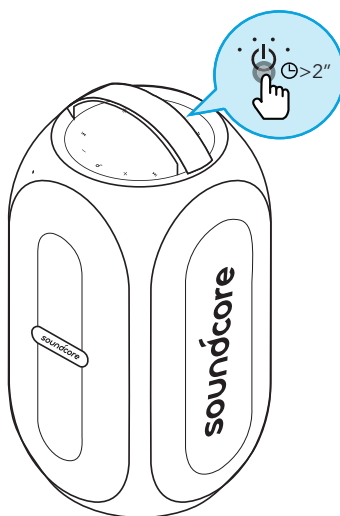

- Reprodaktor se automaticky vypne po 30 minutách, pokud neexistuje žádný vstup zvuku a tlačítka nejsou aktivní.

Používání reproduktoru Soundcore Rave PartyCast

Režim Bluetooth

S tímto reproduktorem si můžete užívat hudbu prostřednictvím zařízení s povoleným Bluetooth.

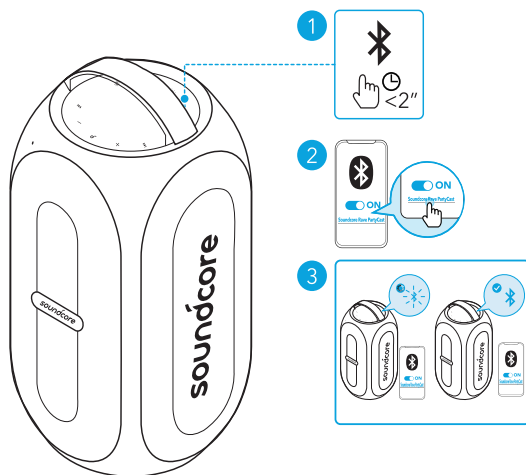

Stiskněte

Přejít do režimu párování Bluetooth



Bliká modře

Párování Bluetooth



Svíí modře

Bluetooth připojeno



- Pokaždé, když zapnete reproduktor Soundcore, automaticky se připojí k naposledy úspěšně připojenému zařízení, pokud je v dosahu Bluetooth. Stisknutím tlačítka Bluetooth vstoupíte do režimu párování Bluetooth.

Režim TWS (True Wireless Stereo)

Můžete vzájemně spárovat dva stejné reproduktory Rave PartyCast, a získat tak stereo zvuk.

1. Stisknutím tlačítka Bluetooth na obou reproduktorech a jejich podržením po dobu nejméně dvou sekund vstoupíte do režimu párování TWS.
2. Připojte jeden reproduktor Rave PartyCast k chytrému telefonu nebo tabletu jako hlavní reproduktor.

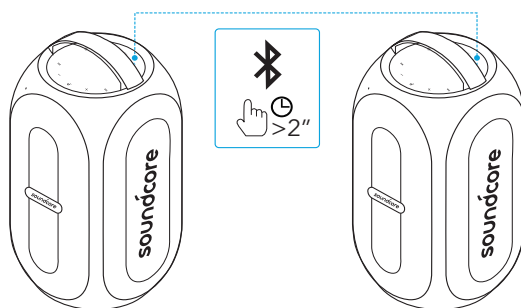

Stiskněte a podržte 2 sekundy Aktivace režimu párování TWS



Bliká modře

Párování TWS



Svítil modře

TWS připojeno (hlavní reproduktor)



Nesvítil





TWS připojeno (doplňkový reproduktor)

Režim PartyCast

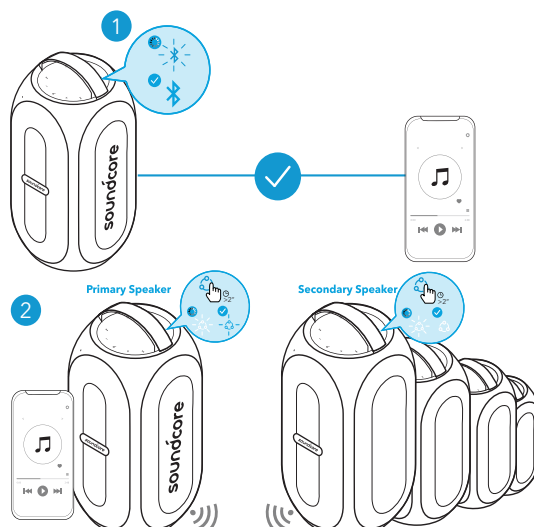
Můžete bezdrátově připojit dohromady až 100 shodných reproduktorů Rave PartyCast.

1. Připojte jeden reproduktor Rave PartyCast k chytrému telefonu nebo tabletu jako hlavní reproduktor.
2. Chcete-li spustit režim párování, stiskněte a podržte tlačítko PartyCast na hlavním reproduktoru a všech požadovaných reproduktorech po dobu dvou sekund.



	Stiskněte a podržte 2 sekundy	Aktivace režimu párování PartyCast
	Bliká modře	Párování PartyCast
	Svídí modře	PartyCast připojeno (hlavní reproduktor)
	Svídí bíle nepřerušovaně	PartyCast připojeno (doplňkový reproduktor)

Po úspěšném vstoupení do režimu PartyCast:

- Všechny reproduktory můžete vypnout, upravit na nich hlasitost nebo přepínat světelné efekty tak, že budete ovládat pouze hlavní reproduktor.
- Můžete jednotlivě vypnout každý doplňkový reproduktor nebo na něm přepínat světelné efekty.
- Nemůžete jednotlivě upravovat pro každý doplňkový reproduktor hlasitost.
- Stisknutím tlačítka PartyCast a připojením k chytrému telefonu lze jakýkoliv doplňkový reproduktor přepnout na hlavní. Stisknutím tlačítka PartyCast a vyhledáním dostupného hlavního reproduktoru lze jakýkoliv hlavní reproduktor přepnout na doplňkový.
- Chcete-li odejít z režimu PartyCast, stiskněte a podržte tlačítko PartyCast na kterémkoliv reproduktoru po dobu dvou sekund.





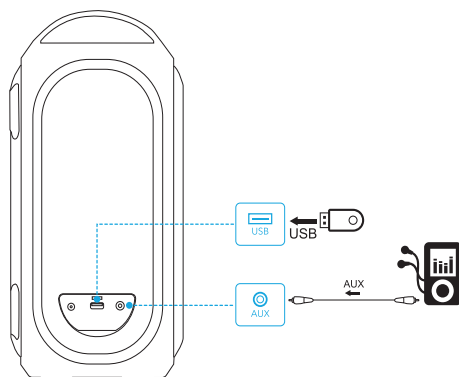





Režim USB/AUX

Zasuňte 3,5mm audiokabel nebo vložte úložné USB zařízení, spusťte aplikaci Soundcore a vyberte režim AUX nebo USB.



- Při použití režimu AUX ovládejte přehrávání zvuku z připojeného zařízení.

Ovládací tlačítka

	Stiskněte	Přehrát / pozastavit
	Stiskněte dvakrát	Následující skladba
	Stiskněte třikrát	Předchozí skladba
	Stiskněte	Snížit/Zvýšit hlasitost
	Stiskněte	Zapnout/Vypnout BassUp
	Stiskněte a podržte 2 sekundy	Přepínání mezi režimy Uvnitř budov/ Venku
	Stiskněte	Přijmout/Zamítnout hovor
	Stiskněte	Přijmout druhý příchozí hovor a podržet aktuální hovor
	Stiskněte a podržte 2 sekundy	Zamítnout příchozí hovor
	Stiskněte a podržte 2 sekundy	Přepnout mezi podrženým a aktivním hovorem

Přepínání světelných vzorů



- Stáhněte si aplikaci Soundcore a podívejte se na všechny dostupné světelné efekty.

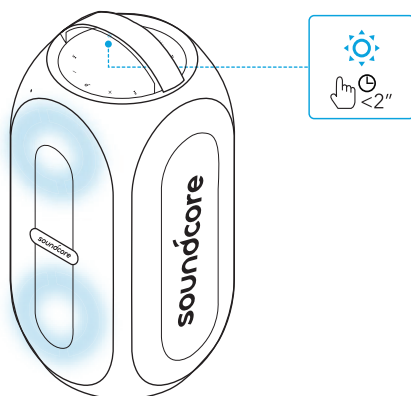

Aplikace Soundcore

Stáhněte si aplikaci Soundcore a obohatte svůj zážitek s tímto produktem.

- Aktualizace firmwaru
- Značí stav baterie
- Přepínání mezi různými světelnými efekty (Výchozí vzor světél je „Párty“.)
- Přepínání mezi zvukovými režimy Uvnitř budov/Venku
- Režim Světelný DJ podporuje světelné a zvukové variace
- Užijte si párty hry
- Přepínání režimu BassUP
- Vzdáleně ovládejte hlasitost a přehrávání/pozastavení
- Nastavení času automatického vypnutí

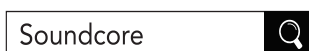

Google Play and the Google Play logo are trademarks of Google Inc.

Apple and the Apple logo are trademarks of Apple Inc.

Specifikace

 Specifikace se mohou bez předchozího upozornění změnit

Vstup napájení ze sítě	15 V $\overline{\text{---}}$ 3 A
Kapacita baterie	4900 mAh / 7,4 V
Výstup USB	5 V $\overline{\text{---}}$ 2,1 A
Výstupní výkon zvuku	80 W
Doba nabíjení	Přibližně 4,5 hodin
Doba přehrávání (liší se podle hlasitosti a hudebního obsahu)	Až 18 hodin
Úroveň odolnosti vůči vodě	IPX7
Bluetooth version	5.0
Dosah připojení Bluetooth	20 m / 66 stop
Formát USB audia	.mp3, .wma

Oplader

Oplad din højttaler



- Oplad denne højttaler helt inden den tages i brug første gang, hvilket forlænger det indbyggede batteris levetid.

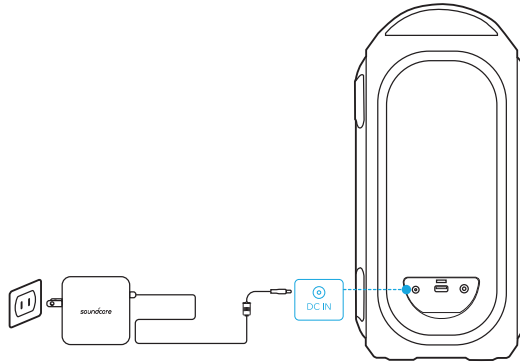

Batteriniveau < 25%



Batteriniveau 25 % - 50 %



Batteriniveau 50 % - 75 %



Batteriniveau 75 % - 100 %



Helt opladet

Sådan tjekkes batteriniveau



Batteriniveau < 10 %



Batteriniveau 10 % - 25 %



Batteriniveau 25 % - 50 %



Batteriniveau 50 % - 75 %



Batteriniveau 75 % - 100 %

Oplad dine USB-enheder

Oplad dine USB-enheder gennem USB-stikket.

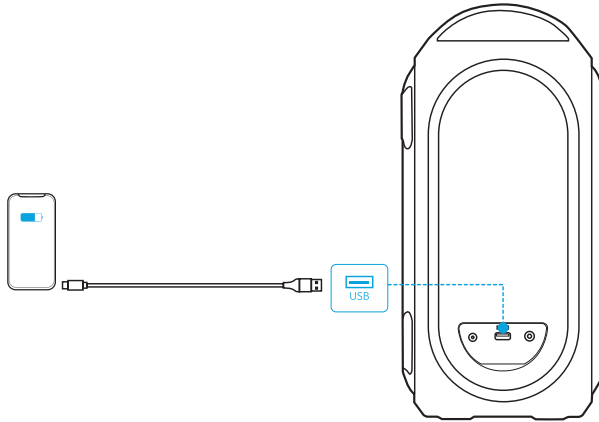

Tænde/slukke

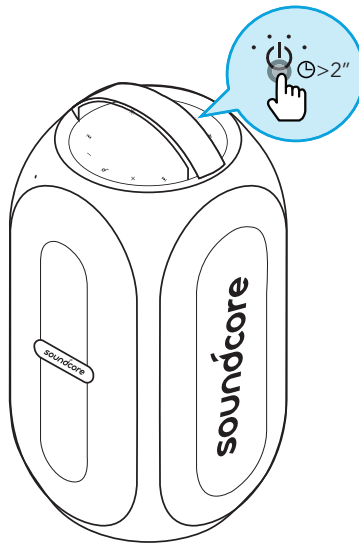

- Denne højtaler vil automatisk slukkes 30 minutter efter, at der ikke har været noget lydinput, eller ingen knapper har været aktiveret.

Sådan bruger du din Soundcore Rave PartyCast

Bluetooth-tilstand

Med denne højttaler kan du nyde musikken fra dine Bluetooth-aktiverede enheder.

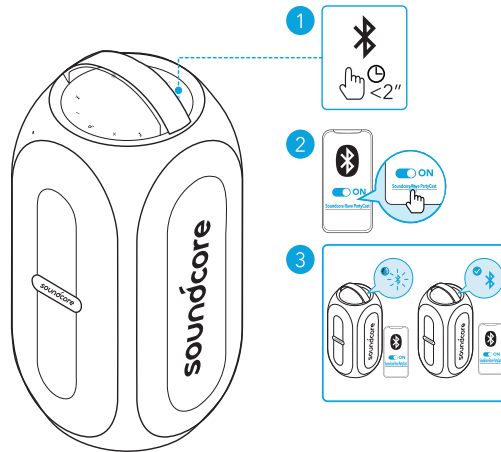

	Tryk	Gå til Bluetooth-parringstilstand
	Blinker blåt	Bluetooth-parring
	Lyser blåt	Bluetooth tilsluttet



- Hver gang du tænder for dine Soundcore-højttaler, vil den automatisk oprette forbindelse til den senest tilsluttede enhed, hvis denne enhed er inden for Bluetooth-dækningsområdet. Hvis ikke, tryk på Bluetooth-knappen for at gå til Bluetooth-parringstilstand.

TWS-tilstand (True Wireless Stereo)

To identiske Rave PartyCast-højttalere kan parres med hinanden for at opnå stereolyd.

1. Tryk og hold Bluetooth-knappen, på begge højttalere, i mindst 2 sekunder for at gå til TWS-parringstilstand.
2. Opret forbindelse mellem Rave Party Cast-højttaler og din smartphone eller tablet som den primære højttaler.

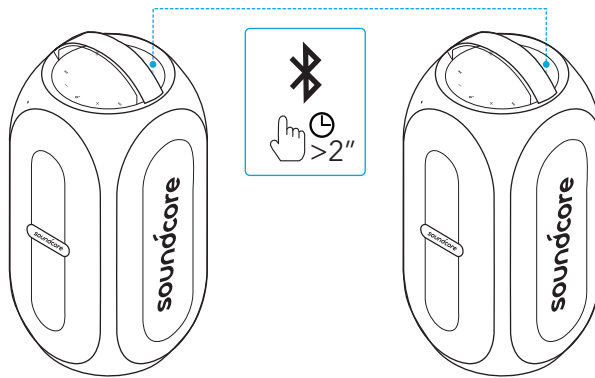





	Tryk og hold i 2 sekunder	Gå til TWS-parringstilstand
	Blinker blåt	TWS-parring
	Lyser blåt	TWS er tilsluttet (Primær højttaler)
	Slukket	TWS er tilsluttet (Sekundær højttaler)

PartyCast-tilstand

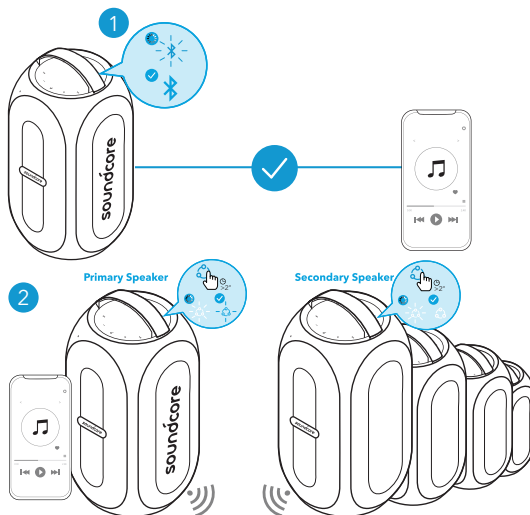
Op til 100 identiske Rave PartyCast-højttalere kan oprette forbindelse via trådløs forbindelse.

1. Opret forbindelse mellem Rave Party Cast-højttaler og din smartphone eller tablet som den primære højttaler.
2. Tryk på og hold på PartyCast-knappen på den primære højttaler og alle de ønskede højttalere for at gå til parringstilstand.



	Tryk og hold i 2 sekunder	Gå til PartyCast-parringstilstand
	Blinker blå	PartyCast-parring
	Lyser blå	PartyCast er tilsluttet (Primær højttaler)
	Konstant hvidt	PartyCast er tilsluttet (Sekundær højttaler)

Når gennemført, gå til PartyCast-tilstand:

- Du kan slukke, justere lydniveauet eller skifte lystilstande på alle højttalerne ved blot kun at styre dette på den primære højttaler.
- Du kan slukke eller skifte lystilstande for hver af de sekundære højttalere individuelt.
- Du kan justere lydniveauet for hver af de sekundære højttalere individuelt.
- Enhver sekundær højttaler kan skiftes til at blive den primære højttaler ved at trykke på PartyCast-knappen og oprette forbindelse til din smartphone. Enhver primær højttaler kan skiftes til at blive den sekundære højttaler ved at trykke på PartyCast-knappen og søge efter en tilgængelig primær højttaler.
- For at afslutte PartyCast-tilstand, tryk på PartyCast-knappen på en af højttalerne i 2 sekunder.





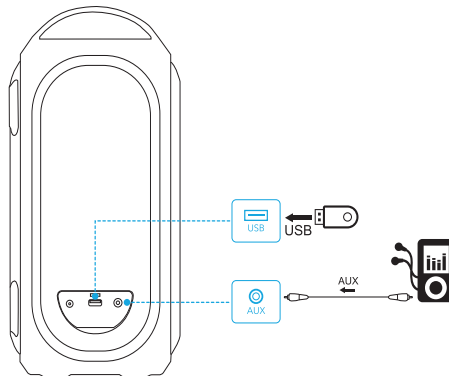





USB/AUX-tilstand

Indsæt et 3,5 mm lyd kabel eller indsæt en USB-lagerenhed, åbn derefter Soundcore-appen for at vælge AUX eller USB-tilstand.



- Når du bruger AUX-tilstand, kan du styre lydafspilning via den tilsluttede enhed.

Knapfunktioner

	Tryk	Afspil/pause
	Tryk to gange	Næste nummer
	Tryk tre gange	Forrige nummer
	Tryk	Lydstyrke ned/op
	Tryk	Slå BasOp til/fra
	Tryk og hold i 2 sekunder	Skift mellem indendørs-/udendørs lydtilstand
	Tryk	Besvare/afslutte et opkald
	Tryk	Besvar et andet indgående opkald, og sæt det igangværende opkald på hold
	Tryk og hold i 2 sekunder	Afvis et indgående opkald
	Tryk og hold i 2 sekunder	Skift mellem et opkald på hold og et aktivt opkald

Sådan skiftes lysmønstre



- Hent Soundcore-appen for at tjekke alle tilgængelige lystilstande.

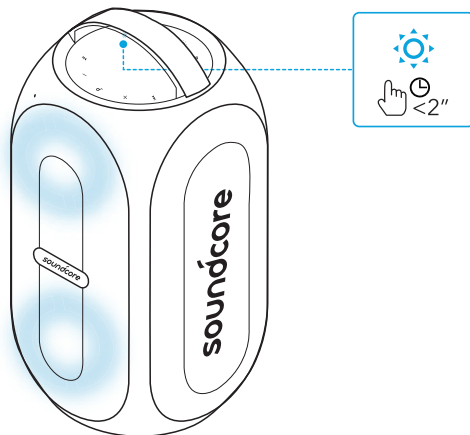

Soundcore-app

Hent Soundcore-appen og få en forbedret produktoplevelse.

- Opdatere firmware
- Vise batteristatus
- Skifte lystilstande (Standardlystilstand er "Party")
- Skifte mellem indendørs-/udendørs lystilstand
- DJ-lystilstand for at understøtte lys- og lydvariationer
- Nyde partyspil
- Skifte BasOp-tilstand
- Fjernstyre lydstyrke og afspille/pause
- Indstil tiden for auto-sluk

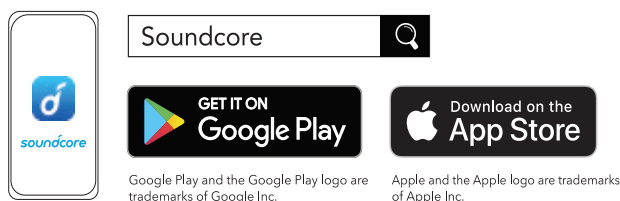

Specifikationer

☰ Specifikationerne kan ændres uden varsel

DC-strøminput	15 V \equiv 3 A
Batterikapacitet	4900 mAh / 7,4 V
USB-output	5 V \equiv 2,1 A
Lydudgangseffekt	80 W
Opladningstid	Ca. 4,5 timer
Afspilningstid (varierer afhængigt af lydstyrke og musikindhold)	Op til 18 timer
Vandtæthedsklassifikation	IPX7
Bluetooth-version	5.0
Bluetooth-dækning	20 m / 66 ft
USB-lydformat	.mp3, .wma

Ladevorgang

Ihren Lautsprecher laden



- Laden Sie diesen Lautsprecher vor der ersten Verwendung vollständig auf. Dies verlängert die Lebensdauer des integrierten Akkus.

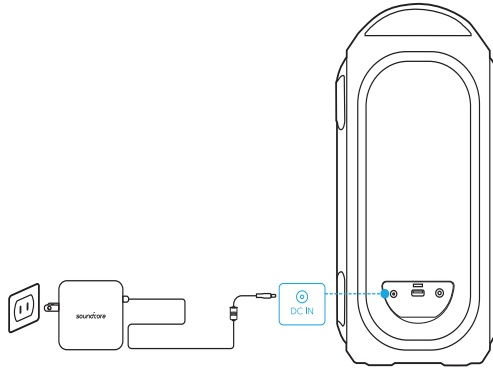

	Akkustand < 25%
	Akkustand < 25 % bis 50 %
	Akkustand < 50 % bis 75 %
	Akkustand < 75 % bis 100 %
	Vollständig aufgeladen

Überprüfen des Akkustands

	Akkustand < 10 %
	Akkustand < 10 % bis 25 %
	Akkustand < 25 % bis 50 %
	Akkustand < 50 % bis 75 %
	Akkustand < 75 % bis 100 %

Aufladen Ihrer USB-Geräte

Laden Sie Ihre USB-Geräte über den USB-Anschluss auf.

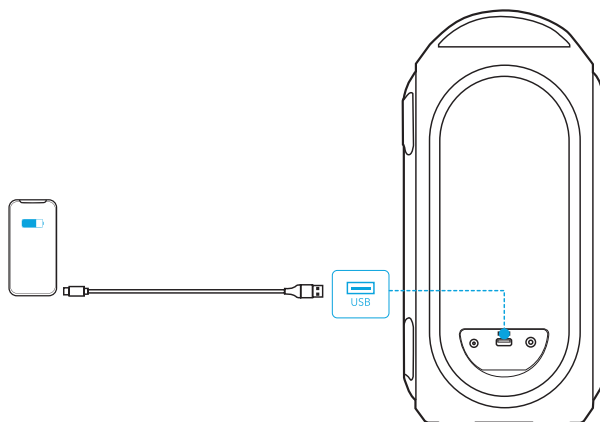

Ein-/Ausschalten

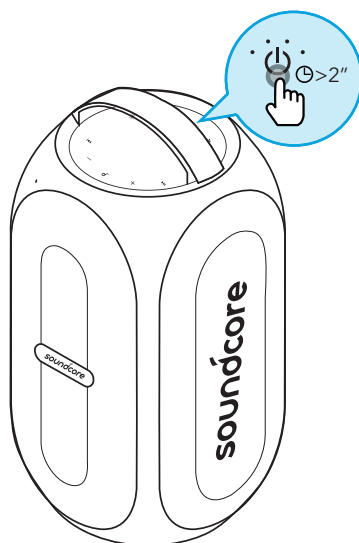

- Dieser Lautsprecher schaltet sich automatisch aus, nachdem 30 Minuten lang keine Aktivität am Audio-Eingang oder über die Tasten erfolgt ist.

Verwendung Ihres Soundcore Rave PartyCast

Bluetooth-Modus

Mit diesem Lautsprecher können Sie Musik über Ihre Bluetooth-fähigen Geräte genießen.

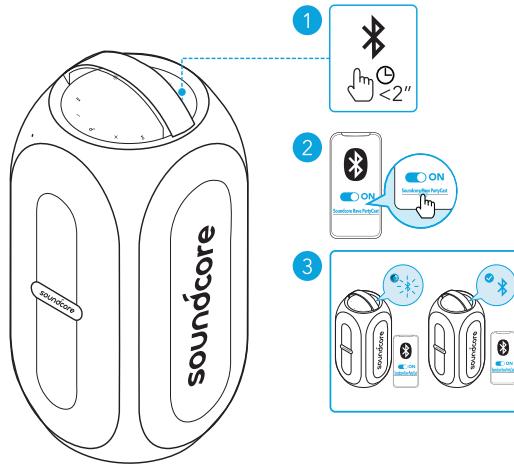

	Drücken	Bluetooth-Kopplungsmodus aktivieren
	Blinkt blau	Bluetooth-Kopplung
	Leuchtet blau	Bluetooth verbunden



- Ihr Soundcore-Lautsprecher stellt bei jedem Einschalten automatisch eine Verbindung mit dem zuletzt verbundenen Gerät her, wenn dieses innerhalb der Bluetooth-Reichweite verfügbar ist. Wenn dies nicht der Fall ist, drücken Sie die Bluetooth-Taste, um den Bluetooth-Kopplungsmodus zu aktivieren.

TWS(True Wireless Stereo)-Modus

Für Stereo-Klang können zwei identische Rave PartyCast-Lautsprecher miteinander gekoppelt werden.

- Halten Sie an beiden Lautsprechern die Bluetooth-Taste mindestens 2 Sekunden lang gedrückt, um in den TWS-Kopplungsmodus zu wechseln.
- Verbinden Sie einen Rave PartyCast-Lautsprecher als primären Lautsprecher mit Ihrem Smartphone oder Tablet.

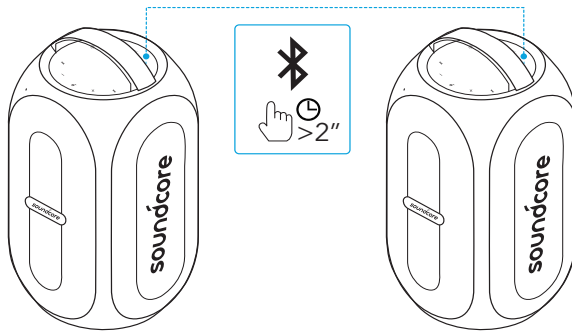

	2 Sekunden lang gedrückt halten	TWS-Kopplungsmodus aktivieren
	Blinkt blau	TWS-Kopplung
	Leuchtet blau	TWS verbunden (primärer Lautsprecher)
	Licht ist aus	TWS verbunden (sekundärer Lautsprecher)

PartyCast-Modus

Sie können bis zu 100 identische Rave PartyCast-Lautsprecher drahtlos miteinander verbinden.

1. Verbinden Sie einen Rave PartyCast-Lautsprecher als primären Lautsprecher mit Ihrem Smartphone oder Tablet.
2. Halten Sie die PartyCast-Taste am primären Lautsprecher gedrückt. Anschließend wechseln alle gewünschten Lautsprecher in den Kopplungsmodus.

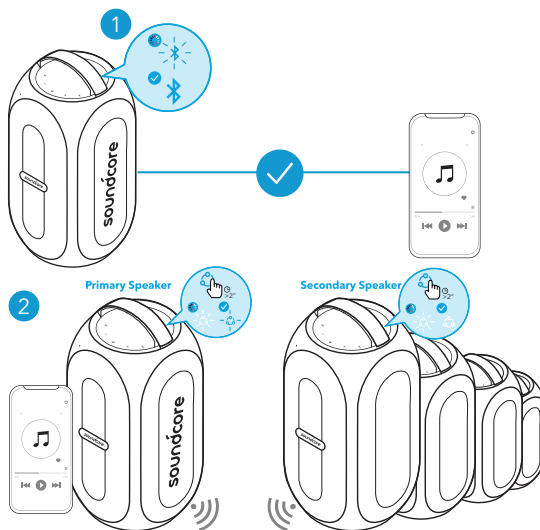



2 Sekunden lang
gedrückt halten

PartyCast-Kopplungsmodus aktivieren



Blinkt blau

PartyCast-Kopplung



Leuchtet blau

PartyCast verbunden (primärer Lautsprecher)



Leuchtet weiß

PartyCast verbunden (sekundärer Lautsprecher)

Nach erfolgreicher Aktivierung des PartyCast-Modus:

- Sie können den Lautsprecher ausschalten, die Lautstärke regeln oder die Lichtmodi für alle Lautsprecher durch Steuerung des primären Lautsprechers wechseln.
- Sie können die Lichtmodi für jeden sekundären Lautsprecher einzeln wechseln oder ausschalten.
- Sie können die Lautstärke nicht für jeden sekundären Lautsprecher einzeln regeln.
- Jeder sekundäre Lautsprecher kann zum primären Lautsprecher umgeschaltet werden, indem Sie die PartyCast-Taste drücken und eine Verbindung mit Ihrem Smartphone herstellen. Jeder primäre Lautsprecher kann zum sekundären Lautsprecher umgeschaltet werden, indem Sie die PartyCast-Taste drücken und nach einem verfügbaren primären Lautsprecher suchen.
- Um den PartyCast-Modus zu beenden, drücken Sie die PartyCast-Taste an jedem der Lautsprecher 2 Sekunden lang.





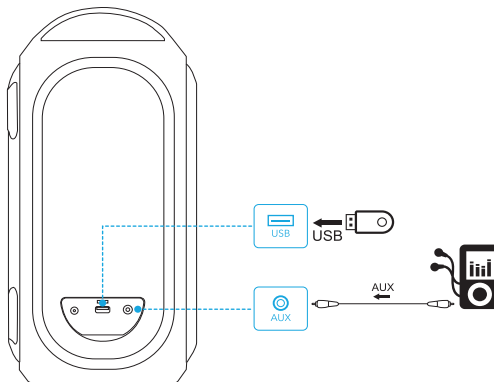





USB/AUX-Modus

Stecken Sie ein 3,5-mm-Audiokabel oder ein USB-Speichergerät ein und führen Sie anschließend die Soundcore-App aus, um den AUX- oder USB-Modus auszuwählen.



- Im AUX-Modus steuern Sie die Wiedergabe über das angeschlossene Gerät.

Bedienelemente

	Drücken	Wiedergabe/Pause
	Zweimal drücken	Nächster Titel
	Dreimal drücken	Vorheriger Titel
	Drücken	Leiser/lauter
	Drücken	BassUp Ein-/Ausschalten
	2 Sekunden lang gedrückt halten	Umschalten zwischen Indoor-/ Outdoor-Soundmodus
	Drücken	Anruf annehmen/beenden
	Drücken	Einen zweiten eingehenden Anruf annehmen und den aktuellen Anruf halten
	2 Sekunden lang gedrückt halten	Einen eingehenden Anruf ablehnen
	2 Sekunden lang gedrückt halten	Zwischen einem gehaltenen und einem aktiven Anruf wechseln

Wechseln von Lichtmustern



- Laden Sie die Soundcore-App herunter, um sich alle verfügbaren Lichtmodi anzusehen.

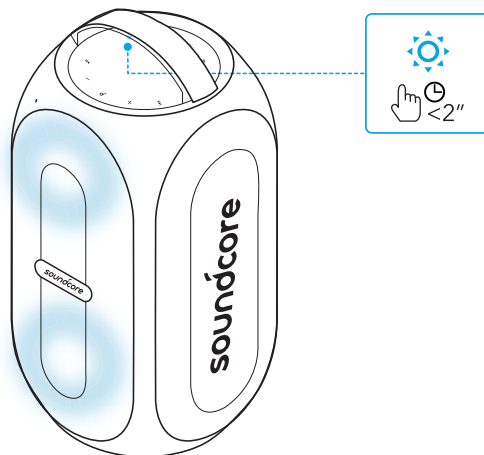

Soundcore-App

Laden Sie die Soundcore-App herunter, um von einem noch besseren Produkt-Erlebnis zu profitieren.

- Aktualisieren der Firmware
- Anzeigen des Akkustatus
- Umschalten der Lichtmodi (Standard-Lichtmodus ist „Party“)
- Umschalten zwischen Indoor- und Outdoor-Soundmodus
- Light DJ-Modus zur Unterstützung von Licht- und Tonvariationen
- Spaß mit Partyspielen
- BassUp-Modus wechseln
- Fernsteuerung der Lautstärke und Wiedergabe/Pause
- Legen Sie eine Zeit für das automatische Ausschalten fest

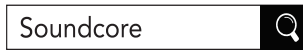

Google Play and the Google Play logo are trademarks of Google Inc.



Apple and the Apple logo are trademarks of Apple Inc.

Technische Daten

☰ Änderungen der technischen Daten ohne Vorankündigung vorbehalten

Gleichstrom-Leistungsaufnahme	15 V $\overline{\text{---}}$ 3 A
Akkukapazität	4900 mAh 7,4 V
USB-Ausgang	5 V $\overline{\text{---}}$ 2,1 A
Audioausgangsleistung	80 W
Ladedauer	Ca. 4,5 Stunden
Wiedergabedauer (je nach Lautstärke und Musikinhalt)	Bis zu 18 Stunden
Schutzart (Wasser)	IPX7
Bluetooth-Version	5.0
Bluetooth-Reichweite	20 m
USB-Audioformat	.mp3,wma

Carga

Carga del altavoz



- Cargue el altavoz completamente antes de utilizarlo por primera vez, ya que esto amplía la vida útil de la batería integrada.

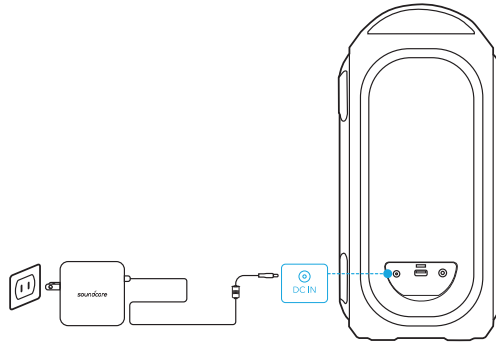

Nivel de batería <25 %



Nivel de batería entre el 25 % y el 50%



Nivel de batería entre el 50 % y el 75 %



Nivel de batería entre el 75 % y el 100 %



Carga completa

Comprobación del nivel de batería



Nivel de batería inferior al 10 %



Nivel de batería entre el 10 % y el 25 %



Nivel de batería entre el 25 % y el 50%



Nivel de batería entre el 50 % y el 75 %



Nivel de batería entre el 75 % y el 100 %

Carga de dispositivos USB

Cargue dispositivos USB a través del conector USB.

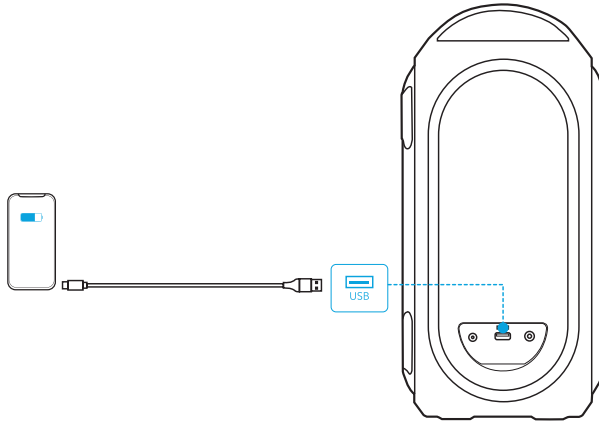

Encendido/Apagado

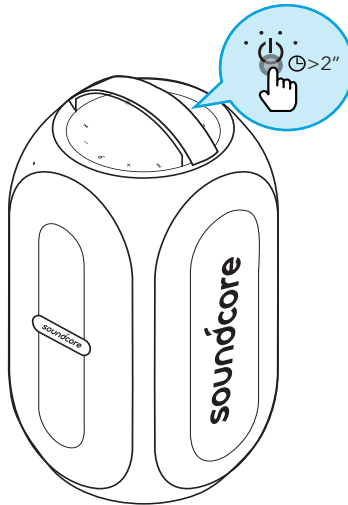

- El altavoz se apagará automáticamente después de 30 minutos sin reproducir audio o sin que se pulse ningún botón.

Uso del Soundcore Rave PartyCast

Modo Bluetooth

Este altavoz permite reproducir música a través de dispositivos compatibles con Bluetooth.

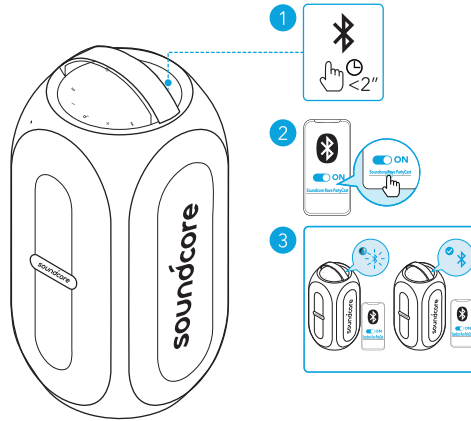

	Pulsar	Acceder al modo de emparejamiento Bluetooth
	Azul intermitente	Emparejamiento Bluetooth
	Azul fijo	Bluetooth conectado



- Cada vez que encienda el altavoz Soundcore, se conectará automáticamente al último dispositivo conectado correctamente, si se encuentra dentro del alcance de Bluetooth. Si no, pulse el botón Bluetooth para activar el modo de emparejamiento Bluetooth.

Modo True Wireless Stereo (TWS)

Se pueden emparejar dos altavoces Rave PartyCast idénticos para ofrecer sonido estéreo.

1. En ambos altavoces, mantenga pulsado el botón Bluetooth durante al menos 2 segundos para acceder al modo de emparejamiento TWS.
2. Conecte un altavoz Rave PartyCast con el teléfono inteligente o tableta; este será el altavoz principal.

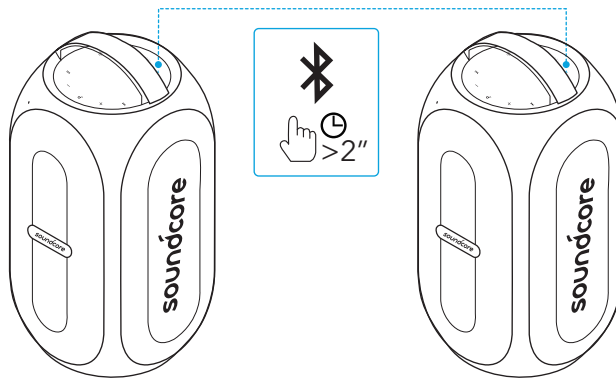





	Mantener pulsado durante 2 segundos	Acceder al modo de emparejamiento TWS
	Azul intermitente	Emparejamiento TWS
	Azul fijo	TWS conectado (altavoz principal)
	Luz apagada	TWS conectado (altavoz secundario)

Modo PartyCast

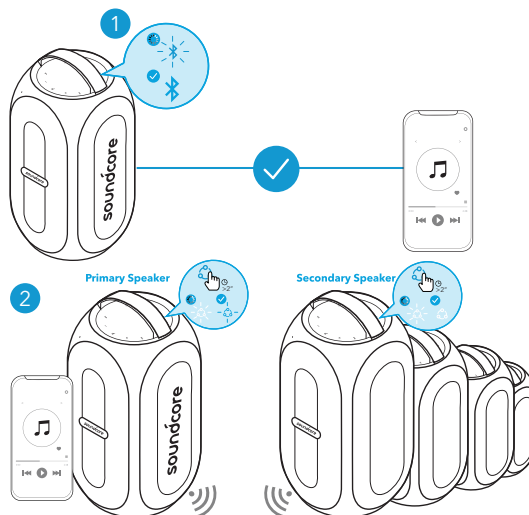
Puede conectar hasta 100 altavoces Rave PartyCast idénticos de forma inalámbrica.

1. Conecte un altavoz Rave PartyCast con el teléfono inteligente o tableta; este será el altavoz principal.
2. Mantenga pulsado el botón PartyCast en el altavoz principal y todos los altavoces deseados accederán al modo de emparejamiento.



	Mantener pulsado durante 2 segundos	Acceder al modo de emparejamiento PartyCast
	Azul intermitente	Emparejamiento PartyCast
	Azul fijo	PartyCast conectado (altavoz principal)
	Blanco fijo	PartyCast conectado (altavoz secundario)

Cuando acceda con éxito al modo PartyCast:

- Puede apagar, ajustar el volumen o cambiar los modos luminosos de todos los altavoces con tan solo controlar el altavoz principal.
- Puede apagar o cambiar los modos luminosos de cada uno de los altavoces secundarios de forma individual.
- No puede ajustar el volumen de cada altavoz secundario de forma individual.
- Cualquier altavoz secundario se puede convertir en el altavoz principal; para ello, pulse el botón PartyCast y establezca conexión con el teléfono inteligente. Cualquier altavoz principal se puede convertir en altavoz secundario; para ello, pulse el botón PartyCast y busque un altavoz principal disponible.
- Para salir del modo PartyCast, mantenga pulsado el botón PartyCast en uno de los altavoces durante 2 segundos.





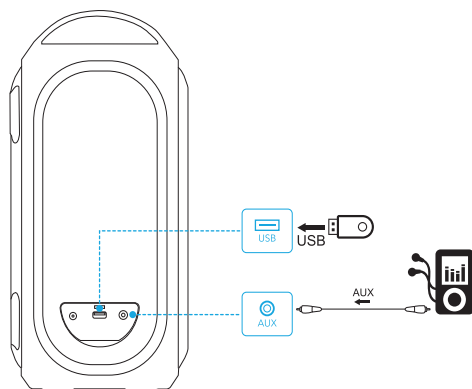





Modo USB/AUX

Conecte un cable de audio de 3,5 mm o inserte un dispositivo de almacenamiento USB y, a continuación, abra la aplicación Soundcore para seleccionar el modo AUX o USB.



- Al utilizar el modo AUX, puede controlar la reproducción de audio a través del dispositivo conectado.

Controles de botón

	Pulsar	Reproducir/Pausar
	Pulsar dos veces	Canción siguiente
	Pulsar tres veces	Canción anterior
	Pulsar	Subir o bajar el volumen
	Pulsar	Activar/Desactivar BassUP
	Mantener pulsado durante 2 segundos	Alternar entre los modos de sonido Interior/Exterior
	Pulsar	Responder/Finalizar una llamada
	Pulsar	Responder a una llamada entrante y poner la llamada actual en espera
	Mantener pulsado durante 2 segundos	Rechazar una llamada entrante
	Mantener pulsado durante 2 segundos	Cambiar entre una llamada en espera y una llamada activa

Cambio de los patrones de luz



- Descargue la aplicación Soundcore para conocer todos los modos luminosos disponibles.

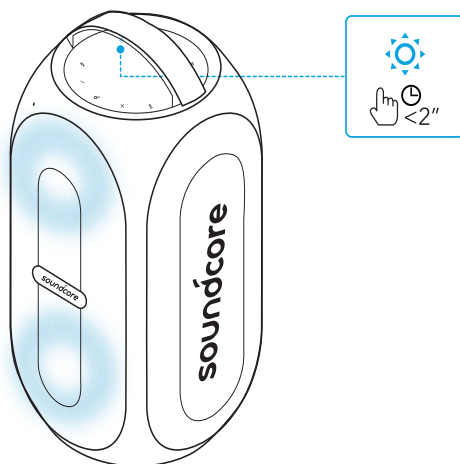

Aplicación Soundcore

Descargue la aplicación Soundcore para disfrutar de una mejor experiencia con el producto.

- Actualización del firmware
- Comprobación del estado de la batería
- Cambio de modos luminosos (el modo luminoso predeterminado es "Fiesta")
- Alternancia entre los modos de sonido Interior/Exterior
- Modo DJ de luces para permitir las variaciones de luz y sonido
- Compatibilidad con juegos para fiestas
- Cambio al modo BassUp
- Control remoto del volumen y la reproducción o pausa
- Configuración de la hora de apagado automático



Soundcore



Google Play and the Google Play logo are trademarks of Google Inc.

Apple and the Apple logo are trademarks of Apple Inc.

Especificaciones

☰ Las especificaciones están sujetas a cambios sin previo aviso.

Entrada de alimentación de CC	15 V $\overline{\text{---}}$ 3 A
Capacidad de la batería	4900 mAh/7,4 V
Salida USB	5 V $\overline{\text{---}}$ 2,1 A
Potencia de salida de audio	80 W
Tiempo de carga	Aprox. 4,5 horas
Tiempo de reproducción (varía en función del nivel de volumen y el contenido de la música)	Hasta 18 horas
Clasificación de resistencia al agua	IPX7
Versión de Bluetooth	5.0
Alcance de Bluetooth	20 m
Formato de audio USB	.mp3,wma

Lataaminen

Lataa kaiutin



- Lataa tämä kaiutin täysin ennen ensimmäistä käyttökertaa. Tämä pidentää kiinteän akun käyttöikää.

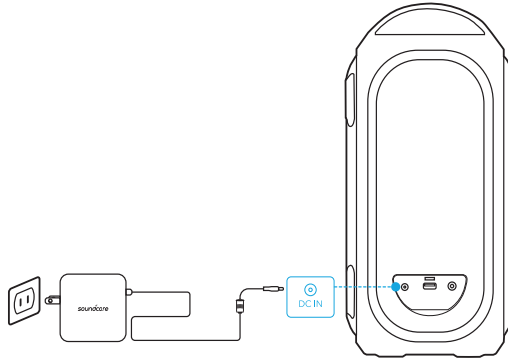

	Akkutaso <25%
	Akkutaso 25-50 %
	Akkutaso 50-75 %
	Akkutaso 75-100 %
	Ladattu täyteen

Akkutason tarkistaminen

	Akkutaso <10 %
	Akkutaso 10-25 %
	Akkutaso 25-50 %
	Akkutaso 50-75 %
	Akkutaso 75-100 %

Lataa USB-laitteesi

Lataa USB-laitteesi USB-liitännästä.

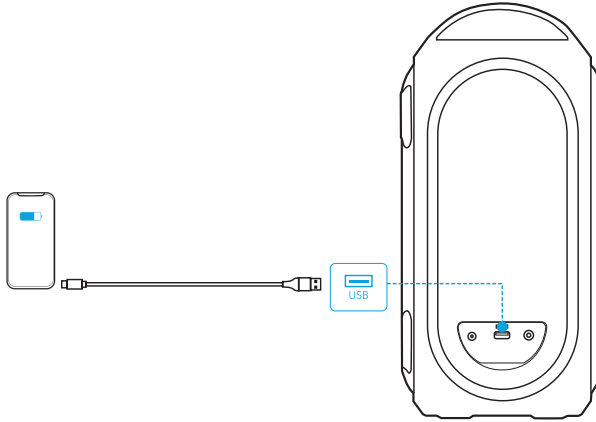

Virta päälle/pois

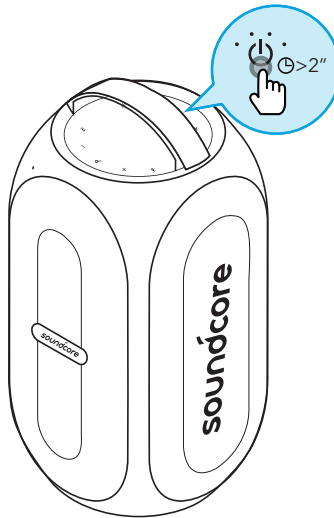



- Tämä kaiutin sammuu automaattisesti, kun sitä ei ole käytetty äänentoistoon tai mitään painiketta ei ole painettu 30 minuuttiin.

Soundcore Rave PartyCastin käyttö

Bluetooth-tila

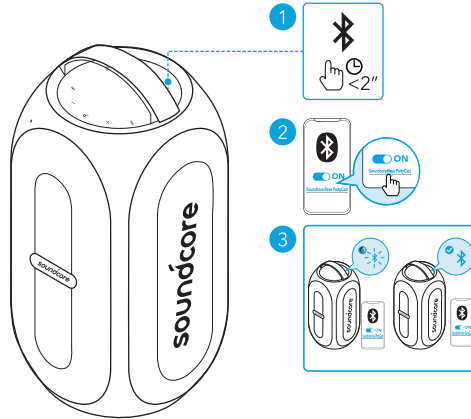
Tällä kaiuttimella voit kuunnella musiikkia Bluetooth-laitteista.



	Paina	Siirry Bluetooth-pariliitostilaan
	Vilkkuu sinisenä	Bluetooth-pariliitos
	Tasaisen sininen	Bluetooth yhdistetty







- Aina, kun kytket Soundcore-kaiuttimen päälle, se muodostaa automaattisesti yhteyden viimeiseen yhdistettyyn laitteeseen, jos se on Bluetooth-kantoalueella. Jos ei ole, siirry Bluetooth-parinmuodostustilaan painamalla Bluetooth-painiketta.

TWS (True Wireless Stereo) -tila

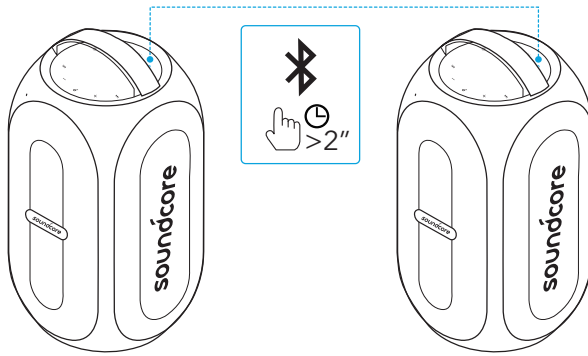
Kaksi identtistä Rave PartyCast -kaiutinta voivat muodostaa laiteparin ja tuottaa stereoääntä.

- 1.Paina molemmissa kaiuttimissa Bluetooth-painiketta vähintään 2 sekuntia siirtyäksesi TWS-parinmuodostustilaan.
- 2.Yhdistä yksi Rave PartyCast -kaiutin älypuhelimien tai tabletin ensisijaiseksi kaiuttimeksi.







	Paina kaksi sekuntia	Siirry TWS-parinmuodostustilaan
	Vilkkuu sinisenä	TWS muodostaa laiteparia
	Tasaisen sininen	TWS yhdistetty (ensisijainen kaiutin)
	Valo sammuksissa	TWS yhdistetty (toissijainen kaiutin)

PartyCast-tila

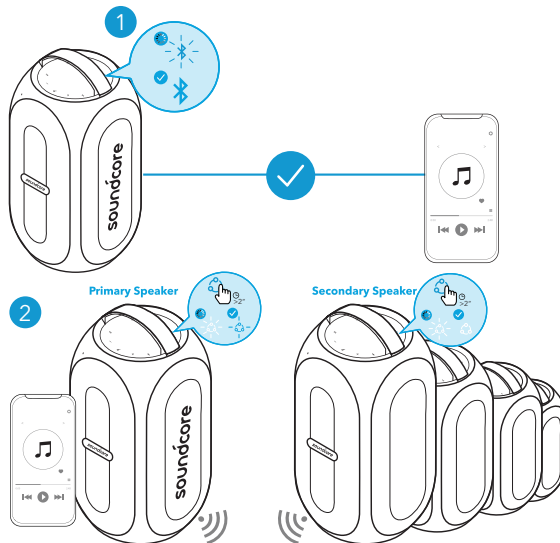
Voit yhdistää langattomasti jopa 100 identtistä Rave PartyCast -kaiutinta.

1. Yhdistä yksi Rave PartyCast -kaiutin älypuhelimien tai tabletin ensisijaiseksi kaiuttimeksi.
2. Kun painat ja pidät ensisijaisen kaiuttimen PartyCast-painiketta, kaikki haluamasi kaiuttimet siirtyvät parinmuodostustilaan.



	Paina kaksi sekuntia	Siirry PartyCast-parinmuodostustilaan
	Vilkkuu sinisenä	PartyCast muodostaa laiteparia
	Tasaisen sininen	PartyCast yhdistetty (ensisijainen kaiutin)
	Tasaisen valkoinen	PartyCast yhdistetty (toissijainen kaiutin)

Siirry tämän jälkeen PartyCast-tilaan:

- Voit sammuttaa kaikki kaiuttimet, säätää niiden äänenvoimakkuutta tai vaihtaa valotiloja suoraan ensisijaisesta kaiuttimesta.
- Voit sammuttaa kunkin toissijaisen kaiuttimen tai vaihtaa niiden valotiloja yksitellen.
- Et voi säätää kunkin toissijaisen kaiuttimen äänenvoimakkuutta yksitellen.
- Mikä tahansa toissijainen kaiutin voidaan vaihtaa ensisijaiseksi kaiuttimeksi painamalla PartyCast-painiketta ja yhdistämällä se älypuhelimeen. Mikä tahansa ensisijainen kaiutin voidaan vaihtaa toissijaiseksi kaiuttimeksi painamalla PartyCast-painiketta ja etsimällä käytettävissä olevaa ensisijaista kaiutinta.
- Voit poistua PartyCast-tilasta painamalla minkä tahansa kaiuttimen PartyCast-painiketta 2 sekuntia.





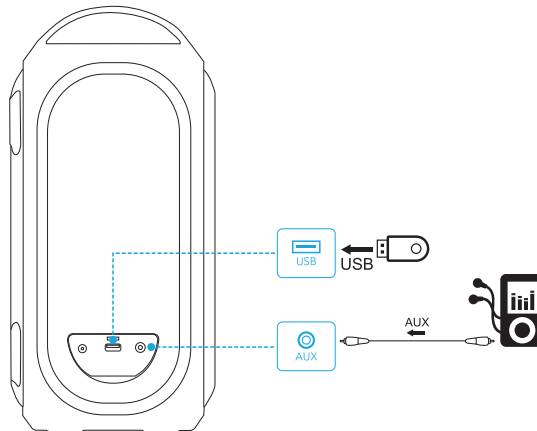



USB/AUX-tila

Kytke 3,5 mm:n audiokaapeli tai USB-tallennuslaite ja suorita Soundcore-sovellus valitaksesi AUX- tai USB-tilan.



- AUX-tilassa voit ohjata äänentoistoa yhdistetyn laitteen kautta.

Ohjauspainikkeet

	Paina	Toista/keskeytä
	Paina kahdesti	Seuraava kappale
	Paina kolmasti	Edellinen kappale
	Paina	Äänenvoimakkuus alas/ylös
	Paina	Kytke BassUp päälle/pois
	Paina kaksi sekuntia	Vaihda äänen sisä/ulkotilan välillä
	Paina	Vastaa puheluun / lopeta puhelu
	Paina	Vastaa toiseen saapuvaan puheluun ja aseta nykyinen puhelu pittoon
	Paina kaksi sekuntia	Hylkää saapuva puhelu
	Paina kaksi sekuntia	Vaihda pidossa oleva puhelu aktiiviseen puheluun

Valoyhdistelmien vaihtaminen



- Lataa Soundcore-sovellus tutustuaksesi kaikkiin tarjolla oleviin valotiloihin.

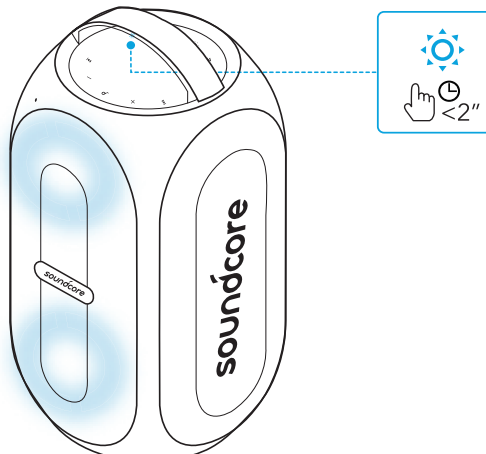

Soundcore-sovellus

Saat paremman tuotekokemuksen lataamalla Soundcore-sovelluksen.

- Päivitä laiteohjelmisto
- Ilmoita akun tila
- Vaihda valotilaa (oletusvalotila on "Party" (Juhlat))
- Vaihda äänen sisä- ja ulkotilan välillä
- Valon DJ-tila tukee valon ja äänen vaihteluita
- Nauti bilepeleistä
- Kytke BassUp-tila
- Säädä äänenvoimakkuutta ja toiston aloittamista/keskeyttämistä etäyhteydellä
- Määritä automaattisen virrankatkaisun aika



Soundcore



Google Play and the Google Play logo are trademarks of Google Inc.



Apple and the Apple logo are trademarks of Apple Inc.

Tekniset tiedot

☰ Tekniset tiedot voivat muuttua ilman erillistä ilmoitusta

Tasavirtatulo	15 V $\overline{\text{---}}$ 3 A
Akun kapasiteetti	4900 mAh / 7,4 V
USB -lähtö	5 V $\overline{\text{---}}$ 2,1 A
Ääniteho	80 W
Latausaika	Noin 4,5 tuntia
Toisto-aika (riippuu äänenvoimakkuudesta ja musiikkisisällöstä)	Enintään 18 tuntia
Vesitiiviyystaso	IPX7
Bluetooth-versio	5.0
Bluetoothin kantomatka	20 m / 66 ft
USB-audiomuoto	.mp3, .wma

Chargement de

Chargez votre enceinte



- Chargez entièrement l'enceinte lors de sa première utilisation pour prolonger la durée de vie de la batterie intégrée.

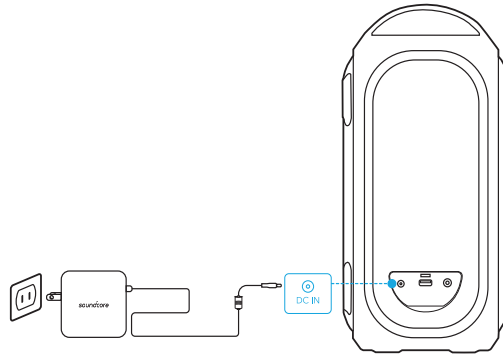

Niveau de batterie < 25 %



Niveau de batterie 25 à 50 %



Niveau de batterie 50 à 75 %



Niveau de batterie 75 à 100 %



Chargement terminé

Vérification du niveau de batterie



Niveau de batterie < 10 %



Niveau de batterie 10 à 25 %



Niveau de batterie 25 à 50 %



Niveau de batterie 50 à 75 %



Niveau de batterie 75 à 100 %

Chargez vos appareils USB

Chargez vos dispositifs USB via le connecteur USB.

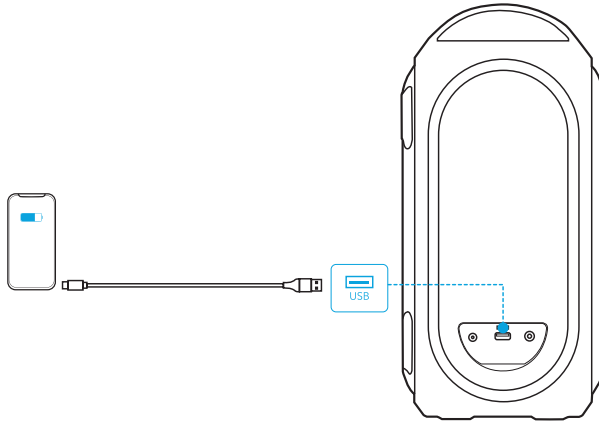

Mise sous/hors tension

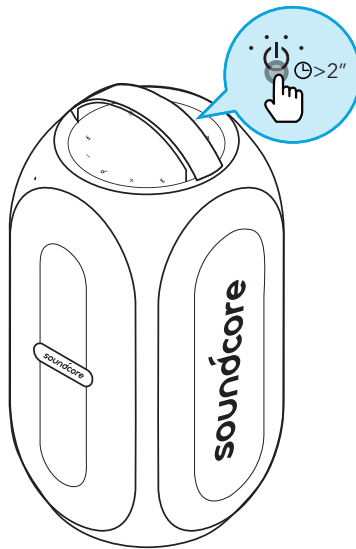

- L'enceinte s'éteindra automatiquement au bout de 30 minutes sans activité audio ou si aucun bouton n'est utilisé.

Utilisation de votre Soundcore Rave PartyCast

Mode Bluetooth

Cette enceinte vous permet de profiter de la musique via vos appareils compatibles Bluetooth.

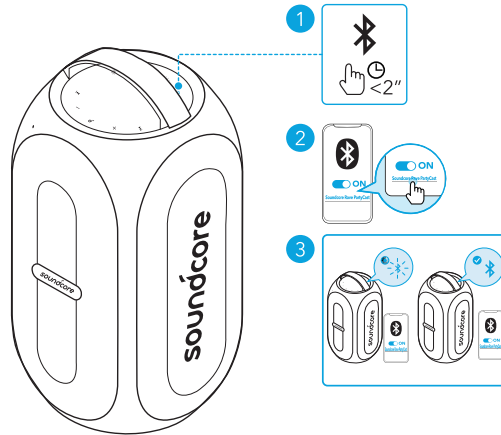

Appuyez une fois

Entrer en mode de couplage Bluetooth



Bleu clignotant

Couplage Bluetooth



Bleu fixe

Bluetooth connecté



- Chaque fois que vous allumez votre enceinte Soundcore, il se connecte automatiquement au dernier appareil auquel il s'est connecté s'il se trouve à portée Bluetooth. Sinon, appuyez sur le bouton Bluetooth pour accéder au mode de couplage Bluetooth.

Mode TWS (True Wireless Stereo)

Deux enceintes Rave PartyCast identiques peuvent être couplées pour un son stéréo.

1. Sur les deux enceintes, appuyez sur le bouton Bluetooth et maintenez-le enfoncé pendant au moins 2 secondes pour passer en mode de couplage TWS.
2. Connectez une enceinte Rave PartyCast à votre smartphone ou votre tablette en tant qu'enceinte principale.

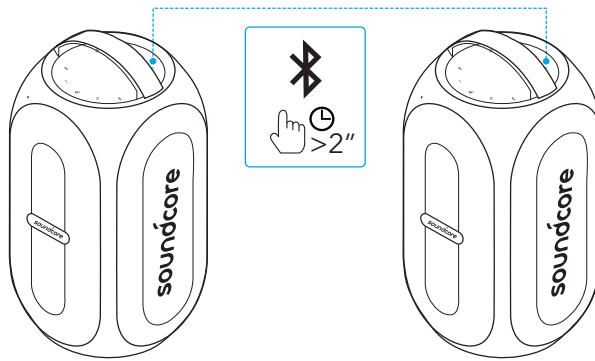





	Appuyez et maintenez pendant 2 secondes	Passer en mode de couplage TWS
	Bleu clignotant	Couplage TWS
	Bleu fixe	TWS connecté (haut-parleur principal)
	Lumière éteinte	TWS connecté (haut-parleur secondaire)

Mode PartyCast

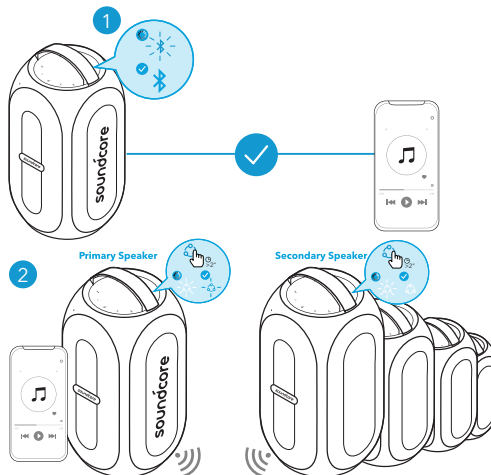
Vous pouvez connecter sans fil simultanément à jusqu'à 100 enceintes Rave PartyCast identiques.

1. Connectez une enceinte Rave PartyCast à votre smartphone ou votre tablette en tant qu'enceinte principale.
2. Appuyez sur le bouton PartyCast de l'enceinte principale et de toutes les enceintes de votre choix, et maintenez-le enfoncé pour passer en mode Couplage.



	Appuyez et maintenez pendant 2 secondes	Passer en mode de couplage PartyCast
	Bleu clignotant	Couplage PartyCast
	Bleu fixe	PartyCast connecté (haut-parleur principal)
	Blanc fixe	PartyCast connecté (haut-parleur secondaire)

Lorsque vous accédez avec succès au mode PartyCast :

- Vous pouvez mettre hors tension, régler le volume ou changer de mode d'éclairage de toutes les enceintes en contrôlant uniquement l'enceinte principale.
- Vous pouvez mettre hors tension chaque enceinte secondaire individuellement ou changer les modes d'éclairage.
- Vous ne pouvez pas régler individuellement le volume de chaque enceinte secondaire.
- Tout haut-parleur secondaire peut faire l'objet d'un basculement pour devenir haut-parleur principal en appuyant sur le bouton PartyCast et en connectant votre téléphone. Tout haut-parleur principal peut faire l'objet d'un basculement pour devenir haut-parleur secondaire en appuyant sur le bouton PartyCast et en cherchant un haut-parleur principal disponible.
- Pour quitter le mode PartyCast, maintenez enfoncé le bouton PartyCast d'une des enceintes pendant 2 secondes.





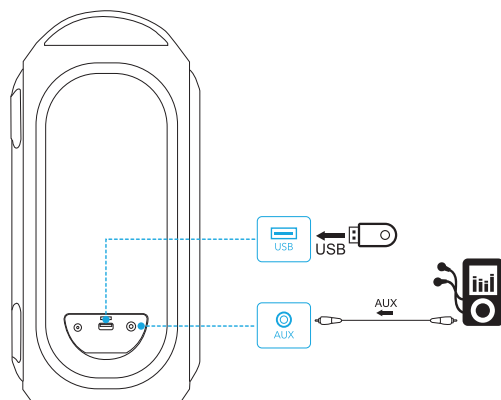





Mode USB/AUX

Branchez un câble audio de 3,5 mm ou insérez un périphérique de stockage USB, puis lancez l'application Soundcore pour choisir le mode AUX ou USB.



- Lorsque vous utilisez le mode AUX, contrôlez la lecture audio via l'appareil connecté.

Boutons de commande

	Appuyez une fois	Lecture/pause
	Appuyer deux fois	Piste suivante
	Appuyer trois fois	Piste précédente
	Appuyez une fois	Augmenter/réduire le volume
	Appuyez une fois	Activer/désactiver BassUp
	Appuyez et maintenez pendant 2 secondes	Commuter entre les modes sonores intérieur/extérieur
	Appuyez une fois	Répondre/Terminer un appel
	Appuyez une fois	Répondre à un deuxième appel entrant et mettre l'appel en cours en attente
	Appuyez et maintenez pendant 2 secondes	Rejeter un appel entrant
	Appuyez et maintenez pendant 2 secondes	Passer d'un appel en attente à un appel actif

Changer de motifs lumineux



- Téléchargez l'application SoundCore pour découvrir tous les modes d'éclairage disponibles.

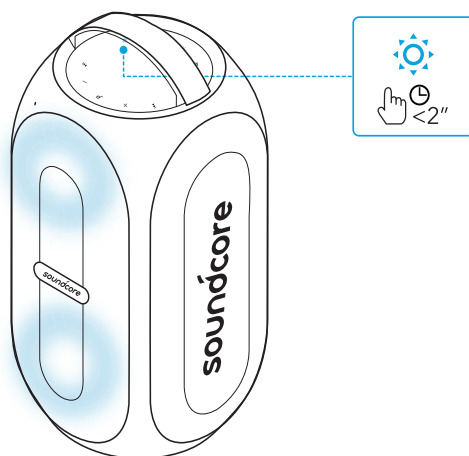

Application Soundcore

Téléchargez l'application Soundcore pour une expérience produit optimisée.

- Mise à jour du firmware
- Affichage de l'état de la batterie
- Commuter entre plusieurs modes d'éclairage (le mode par défaut est « Party »)
- Commuter entre les modes sonores intérieur/extérieur
- Mode Light DJ assurant la prise en charge des changements sonores et de l'éclairage
- Participer à des jeux festifs
- Passer en mode BassUp
- Contrôler à distance le volume et la lecture/pause
- Définir l'heure de mise hors tension automatique



Soundcore 





Google Play and the Google Play logo are trademarks of Google Inc.



Apple and the Apple logo are trademarks of Apple Inc.

Spécifications

 Les spécifications sont susceptibles d'être modifiées sans préavis

Entrée d'alimentation CC	15 V  3 A
Capacité de la batterie	4 900 mAh/7,4 V
Sortie USB	5 V  2,1 A
Puissance de sortie audio	80 W
Temps de charge	Env. 4,5 heures
Autonomie (varie en fonction du niveau sonore et du contenu musical)	Jusqu'à 18 heures
Niveau d'étanchéité	IPX7
Version Bluetooth	5.0
Portée Bluetooth	20 m/66 pi
Format audio USB	.mp3, .wma

In carica

Ricarica dell'altoparlante



- Prima del primo utilizzo, ricaricare completamente l'altoparlante consente di prolungare la durata della batteria incorporata.

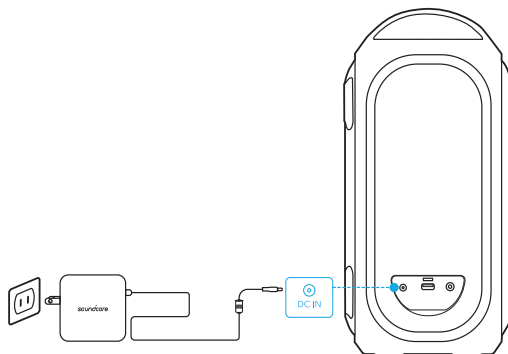

Livello della batteria < 25%



Livello della batteria 25% - 50%



Livello della batteria 50% - 75%



Livello della batteria 75% - 100%



Ricarica completata

Verifica del livello di carica della batteria



Livello della batteria < 10%



Livello della batteria 10% - 25%



Livello della batteria 25% - 50%



Livello della batteria 50% - 75%



Livello della batteria 75% - 100%

Ricarica di dispositivi USB

Ricaricare i dispositivi USB tramite il connettore USB.

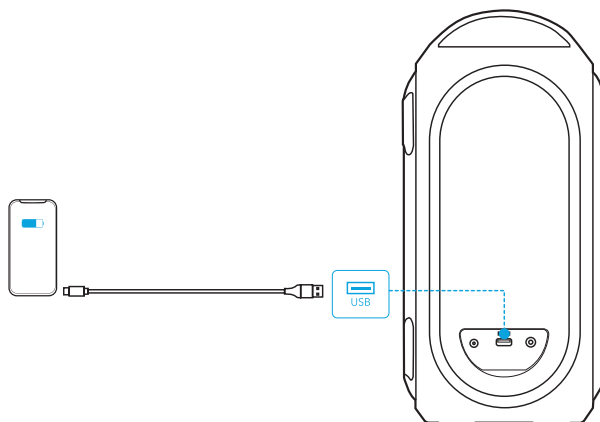

Accensione/Spegnimento

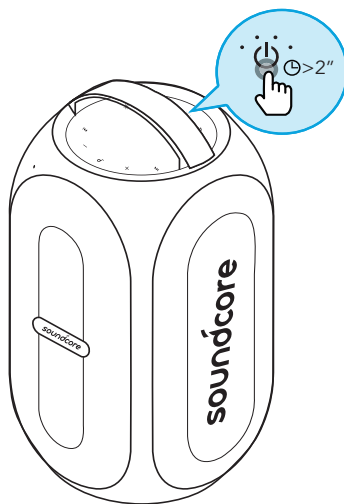

- Questo altoparlante si spegne automaticamente 30 minuti dopo l'assenza di input audio o a seguito di inattività dei pulsanti.

Utilizzo di Soundcore Rave PartyCast

Modalità Bluetooth

L'altoparlante consente di ascoltare la musica attraverso i dispositivi Bluetooth.

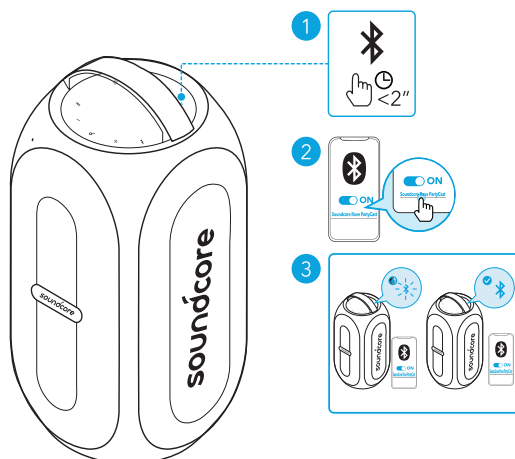

	Premere	Attivare modalità di associazione Bluetooth
	Blu lampeggiante	Associazione Bluetooth
	Blu fisso	Bluetooth connesso



- A ogni accensione dell'altoparlante Soundcore, quest'ultimo si collegherà automaticamente all'ultimo dispositivo collegato, se disponibile all'interno della portata Bluetooth. Se ciò non avviene, premere il pulsante Bluetooth per attivare la modalità di associazione tramite Bluetooth.

Modalità TWS (True Wireless Stereo)

Due altoparlanti Rave PartyCast possono associarsi tra loro per produrre un audio stereo.

1. Su entrambi gli altoparlanti, tenere premuto il pulsante Bluetooth per almeno 2 secondi per accedere alla modalità di associazione TWS.
2. Collegare un altoparlante Rave PartyCast allo smartphone o al tablet come altoparlante principale.

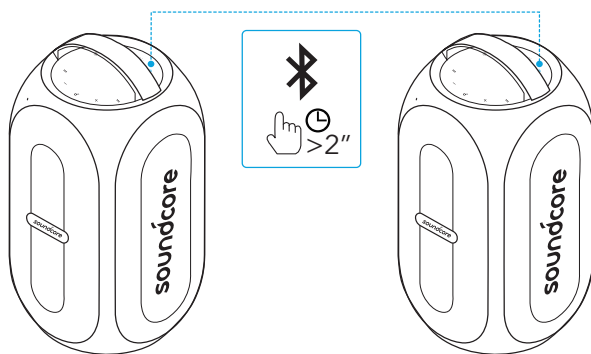





	Tenere premuto per 2 secondi	Entrare nella modalità di associazione TWS
	Blu lampeggiante	Associazione TWS
	Blu fisso	Connessione TWS effettuata (altoparlante principale)
	Spia spenta	Connessione TWS effettuata (altoparlante secondario)

Modalità PartyCast

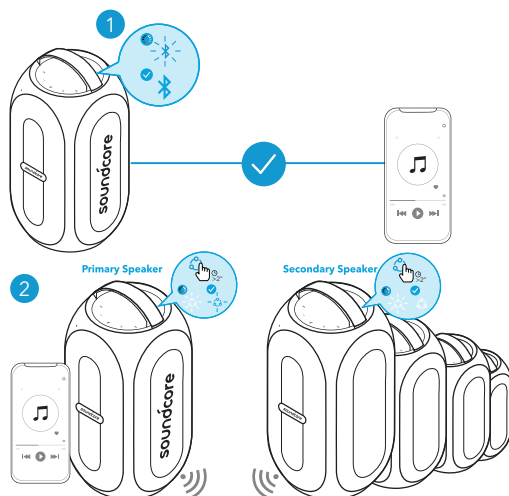
Puoi connettere in modalità wireless fino a 100 altoparlanti Rave PartyCast identici allo stesso momento.

1. Collegare un altoparlante Rave PartyCast allo smartphone o al tablet come altoparlante principale.
2. Premere il pulsante PartyCast sull'altoparlante principale e su tutti gli altoparlanti desiderati per accedere alla modalità di associazione.



	Tenere premuto per 2 secondi	Entrare nella modalità di associazione PartyCast
	Blu lampeggiante	Associazione PartyCast
	Blu fisso	Connessione PartyCast effettuata (altoparlante principale)
	Blanc fisso	Connessione PartyCast effettuata (altoparlante secondario)

Quando si accede correttamente alla modalità PartyCast:

- È possibile spegnere, regolare il volume o cambiare le modalità di illuminazione per tutti gli altoparlanti controllando solo l'altoparlante principale.
- È possibile spegnere o cambiare le modalità di illuminazione per ciascun altoparlante secondario individualmente.
- Non è possibile regolare il volume per ciascun altoparlante secondario individualmente.
- Qualsiasi altoparlante secondario può essere commutato per trasformarlo nell'altoparlante principale premendo il pulsante PartyCast e collegandosi allo smartphone. È possibile commutare qualsiasi altoparlante primario per trasformarlo nell'altoparlante secondario premendo il pulsante PartyCast e cercando un altoparlante primario disponibile.
- Per uscire dalla modalità PartyCast, premere il pulsante PartyCast su qualsiasi altoparlante per 2 secondi.





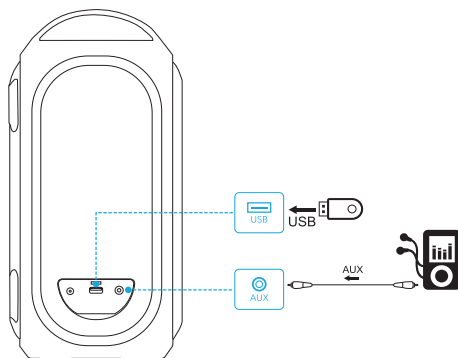





Modalità USB/AUX

Collegare un cavo audio da 3,5 mm o inserirlo nel dispositivo di archiviazione USB, quindi eseguire l'app Soundcore per selezionare la modalità AUX o USB.



- Quando si utilizza la modalità AUX, controllare la riproduzione audio tramite il dispositivo collegato.

Controlli pulsanti

	Premere	Riproduzione/Pausa
	Premere due volte	Brano successivo
	Premere tre volte	Brano precedente
	Premere	Diminuzione/Aumento volume
	Premere	Accensione/Spengimento BassUp
	Tenere premuto per 2 secondi	Passaggio tra le modalità di suono per interni ed esterni
	Premere	Rispondi/Termina chiamata
	Premere	Rispondere a una seconda chiamata in arrivo e mettere in attesa la chiamata corrente
	Tenere premuto per 2 secondi	Rifiutare una chiamata in arrivo
	Tenere premuto per 2 secondi	Passare da una chiamata in attesa a una chiamata attiva

Cambio delle sequenze luminose



- Scaricare l'app Soundcore per verificare tutte le modalità di illuminazione disponibili.

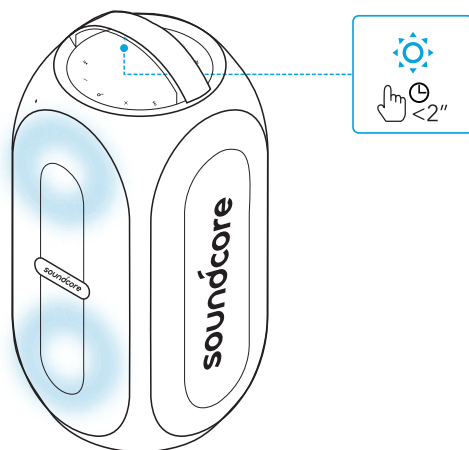

App Soundcore

Per un'esperienza d'utilizzo ottimale del prodotto, scaricare l'app Soundcore.

- Aggiornamento firmware
- Indica lo stato della batteria
- Passaggio tra le modalità di illuminazione (la modalità di illuminazione predefinita è "Festa")
- Passaggio tra le modalità di suono per interni ed esterni
- Modalità DJ illuminazione per supportare le variazioni di luce e suono
- Divertiti al massimo alle feste
- Passaggio alla modalità BassUp
- Controllo a distanza del volume e di riproduzione/pausa
- Imposta il tempo di spegnimento automatico



Soundcore 



Google Play and the Google Play logo are trademarks of Google Inc.



Apple and the Apple logo are trademarks of Apple Inc.

Specifiche

 Le specifiche sono soggette a modifiche senza preavviso

Ingresso alimentazione CC	15 V $\overline{\text{---}}$ 3 A
Capacità della batteria	4900 mAh/7,4 V
Uscita USB	5 V $\overline{\text{---}}$ 2,1 A
Potenza uscita audio	80 W
Durata della ricarica	Appr. 4,5 ore
Tempo di riproduzione (varia a seconda del livello del volume e del contenuto musicale)	fino a 18 ore
Livello di impermeabilità	IPX7
Versione Bluetooth	5.0
Portata Bluetooth	20 m
Formato audio USB	.mp3 .wma

Opladen

Uw luidspreker opladen



- Laad deze luidspreker vóór het eerste gebruik volledig op. Dit verlengt de levensduur van de ingebouwde batterij.

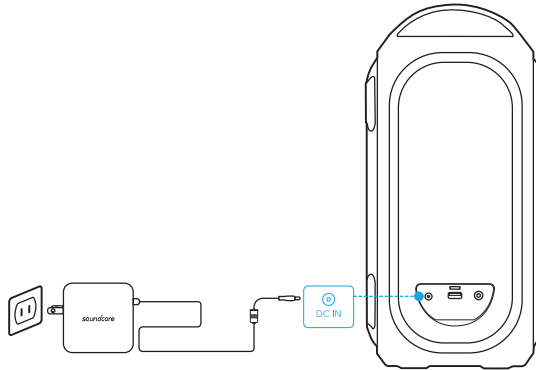

Batterijniveau <25%



Batterijniveau 25% - 50%



Batterijniveau 50% - 75%



Batterijniveau 75% - 100%



Batterij volledig opgeladen

Het batterijniveau controleren



Batterijniveau <10%



Batterijniveau 10% - 25%



Batterijniveau 25% - 50%



Batterijniveau 50% - 75%



Batterijniveau 75% - 100%

Uw USB-apparaten opladen

Laad uw USB-apparaten op via de USB-aansluiting.

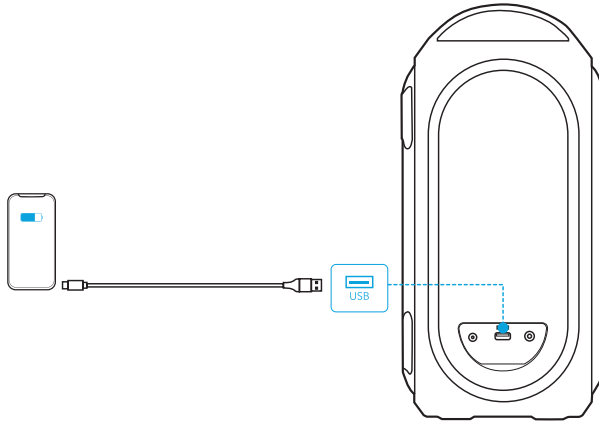

In-/uitschakelen

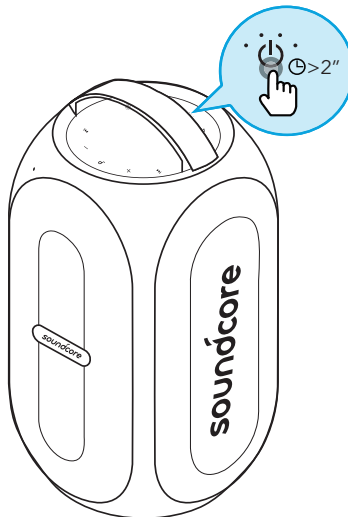

- Deze luidspreker schakelt automatisch uit wanneer er gedurende 30 minuten geen audio-invoer is of geen knoppen zijn ingedrukt.

Uw Soundcore Rave PartyCast gebruiken

Bluetooth-modus

Met deze luidspreker kunt u via uw Bluetooth-apparaten genieten van muziek.

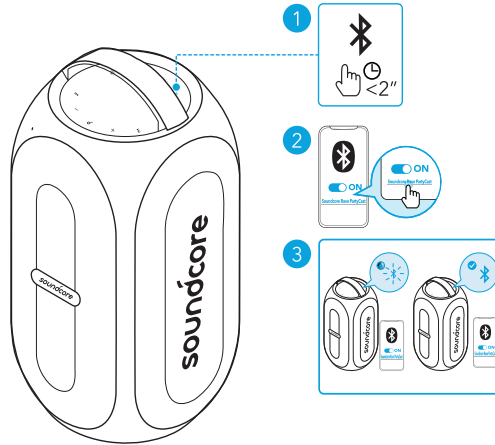

Druk op de knop

Overschakelen naar de Bluetooth-koppelingsmodus



Knippert blauw

Koppelen via Bluetooth



Brandt blauw

Verbonden via Bluetooth



- Telkens wanneer u uw Soundcore-luidspreker inschakelt, maakt deze verbinding met het laatste apparaat waarmee verbinding is gemaakt, indien dit apparaat beschikbaar is binnen het Bluetooth-bereik. Als dit niet het geval is, drukt u op de Bluetooth-knop om over te schakelen naar de Bluetooth-koppelingsmodus.

TWS-modus (True Wireless Stereo)

Twee identieke Rave PartyCast-luidsprekers kunnen met elkaar koppelen voor stereogeluid.

1. Houd op beide luidsprekers de Bluetooth-knop minimaal 2 seconden ingedrukt om over te schakelen naar de TWS-koppelingsmodus.
2. Verbind één Rave PartyCast-luidspreker met uw smartphone of tablet als de primaire luidspreker.

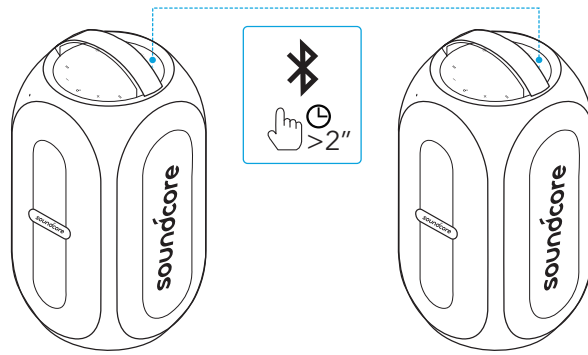





	Houd 2 seconden ingedrukt	Overschakelen naar de TWS-koppelingsmodus
	Knippert blauw	Koppelen via TWS
	Brandt blauw	Verbonden via TWS (primaire luidspreker)
	Lampje uit	Verbonden via TWS (secundaire luidspreker)

PartyCast-modus

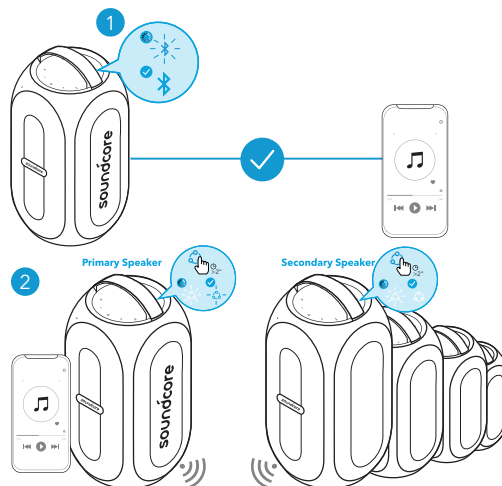
U kunt draadloos tot 100 identieke Rave PartyCast-luidsprekers met elkaar verbinden.

1. Verbind één Rave PartyCast-luidspreker met uw smartphone of tablet als de primaire luidspreker.
2. Houd de PartyCast-knop op de primaire luidspreker en alle andere luidsprekers waarmee u verbinding wilt maken ingedrukt om over te schakelen naar de koppelingsmodus.



	Houd 2 seconden ingedrukt	Overschakelen naar de PartyCast-koppelingsmodus
	Knipperend blauw	Koppelen via PartyCast
	Brandt blauw	Verbonden via PartyCast (primaire luidspreker)
	Brandt wit	Verbonden via PartyCast (secundaire luidspreker)

Wanneer u met succes hebt overgeschakeld naar de PartyCast-modus:

- U kunt alle luidsprekers uitschakelen, het volume aanpassen of schakelen tussen lichtmodi voor alle luidsprekers door alleen de primaire luidspreker te bedienen.
- U kunt elke secundaire luidspreker afzonderlijk uitschakelen of schakelen tussen de lichtmodi voor de luidspreker.
- U kunt het volume niet voor elke secundaire luidspreker afzonderlijk aanpassen.
- Elke secundaire luidspreker kan met het verwisselen de primaire luidspreker worden door op de PartyCast-knop te drukken en verbinding te maken met uw smartphone. Elke primaire luidspreker kan met het verwisselen de secundaire luidspreker worden door op de PartyCast-knop te drukken en te zoeken naar een beschikbare primaire luidspreker.
- Houd de PartyCast-knop op een willekeurige luidspreker 2 seconden ingedrukt om de PartyCast-modus af te sluiten.





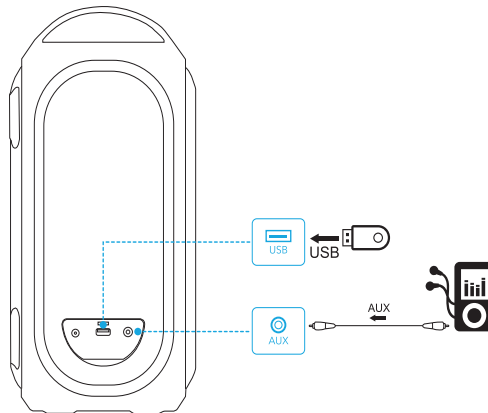





USB/AUX-modus

Sluit een 3,5mm-audiokabel of USB-opslagapparaat aan en open vervolgens de Soundcore-app om de AUX- of USB-modus te selecteren.



- Bij gebruik van de AUX-modus bedient u het afspelen van audio via het verbonden apparaat.

Knoppen

	Druk op de knop	Afspelen/pauzeren
	Druk twee keer	Volgend nummer
	Druk drie keer	Vorig nummer
	Druk op de knop	Volume omlaag/omhoog
	Druk op de knop	BassUp in-/uitschakelen
	Houd 2 seconden ingedrukt	Schakelen tussen binnen-/buitenmodus
	Druk op de knop	Een oproep beantwoorden/beëindigen
	Druk op de knop	Een tweede binnenkomende oproep beantwoorden en de huidige oproep in de wacht zetten
	Houd 2 seconden ingedrukt	Een binnenkomende oproep weigeren
	Houd 2 seconden ingedrukt	Schakelen tussen een oproep in de wacht en een actieve oproep

Het lichtpatroon wijzigen



- Download de Soundcore-app om alle beschikbare lichtmodi te bekijken.

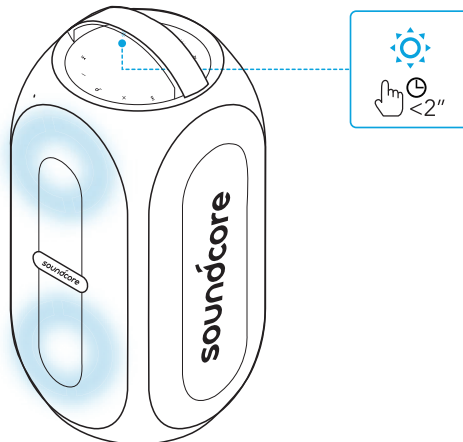

Soundcore-app

Download de Soundcore-app voor een betere productervaring.

- De firmware bijwerken
- De batterijstatus aangeven
- Schakelen tussen lichtmodi (de standaard lichtmodus is 'Feest')
- Schakelen tussen de binnen- en buitenmodus
- Licht-DJ-modus voor afwisseling in licht en geluid
- Geniet van feestspellen
- De BassUp-modus wijzigen
- Op afstand het volume regelen en afspelen/pauzeren
- Automatische uitschakeltijd instellen



Soundcore



Google Play and the Google Play logo are trademarks of Google Inc.

Apple and the Apple logo are trademarks of Apple Inc.

Specificaties

☰ Specificaties zijn onderhevig aan verandering zonder kennisgeving

DC-voedingsingang	15 V $\overline{\text{---}}$ 3 A
Batterijcapaciteit	4900 mAh / 7,4 V
USB-uitgang	5 V $\overline{\text{---}}$ 2,1 A
Audiovermogen	80 W
Oplaadtijd	Ca. 4,5 uur
Afspeeltijd (afhankelijk van volume en muziekinhoud)	Maximaal 18 uur
Waterdichtheidsniveau	IPX7
Bluetooth-versie	5.0
Bluetooth-bereik	20 m
USB-audio-indeling	.mp3, .wma

Lader

Lad høyttaleren



- Lad denne høyttaleren helt før den brukes første gang for å forlenge levetiden til det innebygde batteriet.

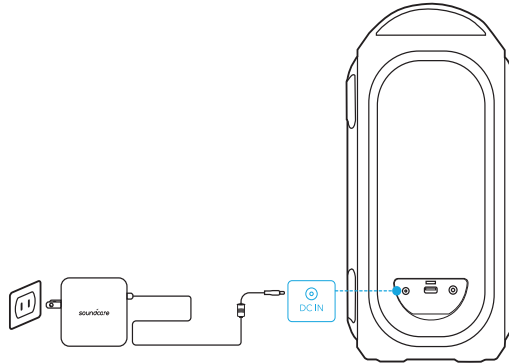

	Batterinivå < 25 %
	Batterinivå 25 %-50 %
	Batterinivå 50 %-75 %
	Batterinivå 75 %-100 %
	Fullt ladet

Kontrollere batterinivået

	Batterinivå < 10 %
	Batterinivå 10 %-25 %
	Batterinivå 25 %-50 %
	Batterinivå 50 %-75 %
	Batterinivå 75 %-100 %

Lad USB-enheter

Lag USB-enheten via USB-kontakten.

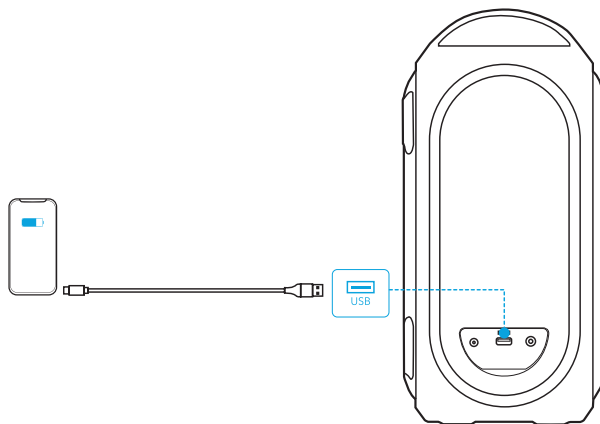

Slå på/av

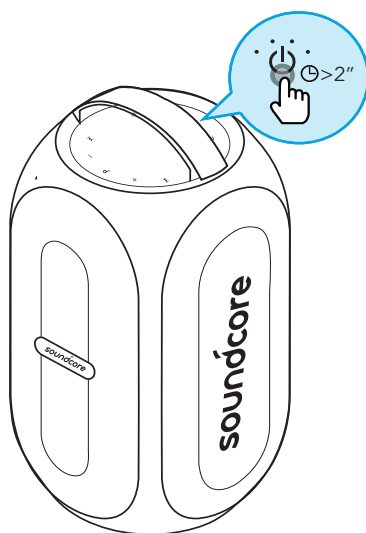

- Denne høyttaleren slår automatisk av 30 minutter etter at det ikke finnes lydintak eller at knappen ikke brukes.

Bruke Soundcore Rave PartyCast

Bluetooth-modus

Med denne høyttaleren kan du lytte til musikk via Bluetooth-aktiverte enheter.

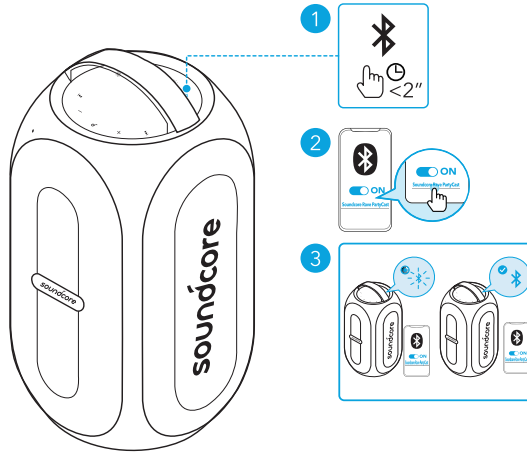

	Trykk	Gå inn i Bluetooth-paringsmodus
	Blinker blått	Bluetooth-paring
	Fast blått	Bluetooth tilkoblet



- Hver gang du slår på Soundcore-høyttaleren, vil den automatisk koble til den siste enheten de var tilkoblet hvis den er innenfor Bluetooth-dekningsområdet. Hvis ikke trykker du på Bluetooth-knappen for å gå til Bluetooth-paringsmodus.

TWS (True Wireless Stereo)-modus

To identiske Rave PartyCast-høyttalere kan pares med hverandre for stereolyd.

1. Trykk og hold nede Bluetooth-knappen på begge høyttalerne i minst 2 sekunder for å gå til TWS-paringsmodus.
2. Koble én Rave PartyCast-høyttaler til smarttelefonen eller nettbrettet som primær høyttaler.

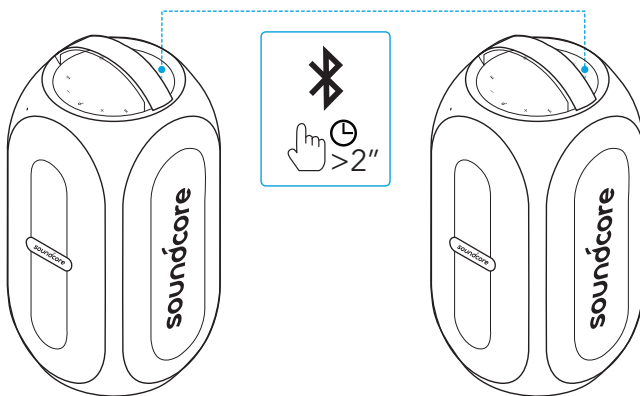

Trykk på og hold nede i 2 sekunder Gå til TWS-paringsmodus



Blinker blått TWS-paring



Fast blått TWS-tilkoblet (primær høyttaler)



Lys av TWS-tilkoblet (sekundær høyttaler)

PartyCast-modus

Inntil 100 identiske Rave PartyCast-høyttalere kan kobles trådløst sammen.

1. Koble én Rave PartyCast-høyttaler til smarttelefonen eller nettbrettet som primær høyttaler.
2. Trykk og hold inne PartyCast-knappen på den primære høyttaleren og alle ønskede høyttalere for å gå til paringsmodus.

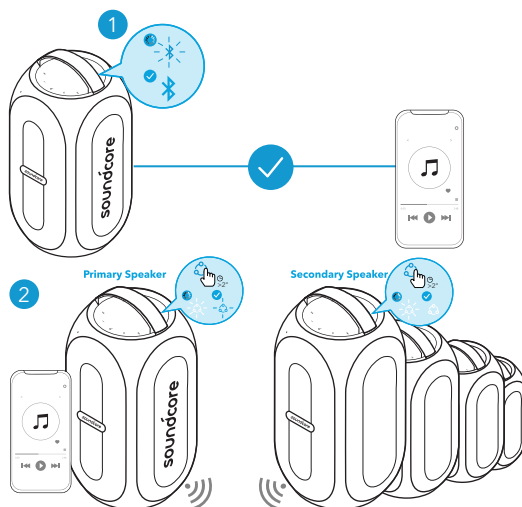



Trykk på og hold nede i 2 sekunder

Gå til PartyCast-paringsmodus



Blinker blått

PartyCast-paring



Fast blått

PartyCast-tilkoblet (primær høyttaler)



Lyser kontinuerlig hvitt

PartyCast-tilkoblet (sekundær høyttaler)

Gå til PartyCast-modus når dette er ferdig:

- Du kan slå av, justere volumet eller bytte på lysmoduser på alle høyttalerne ved å regulere bare den primære høyttaleren.
- Du kan slå av eller bytte lysmoduser for hver sekundær høyttaler enkeltvis.
- Du kan ikke justere volumet på hver sekundær høyttaler enkeltvis.
- En hvilken som helst sekundær høyttalker kan bli den primære høyttaleren ved å trykke på PartyCast-knappen og koble til smarttelefonen. En hvilken som helst primær høyttalker kan bli den sekundære høyttaleren ved å trykke på PartyCast-knappen og søke etter en tilgjengelig primær høyttaler.
- For å avslutte PartyCast-modus skal du trykke på PartyCast-knappen på hvilken som helst høyttaler i 2 sekunder.



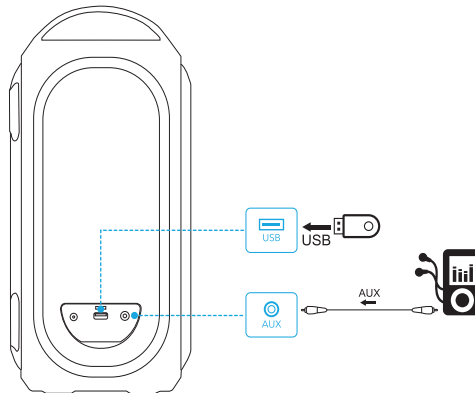

USB/AUX-modus

Sett inn en 3,5 mm lyd kabel eller en USB-lagringsenheten. Kjør deretter Soundcore-appen for å velge AUX- eller USB-modus.



- Når du bruker AUX-modus, kontrollerer du lydavspillingen via den tilkoblede enheten.

Knappekontroller

	Trykk	Spill av / pause
	Trykk to ganger	Neste spor
	Trykk tre ganger	Forrige spor
	Trykk	Volum ned/opp
	Trykk	Slå BassUp på/av
	Trykk på og hold nede i 2 sekunder	Veksle mellom innendørs-/utendørs lydmodus
	Trykk	Svare på / avslutte anrop
	Trykk	Svar på et annet innkommende anrop, og sett det nåværende anropet på vent
	Trykk på og hold nede i 2 sekunder	Avvis et innkommende anrop
	Trykk på og hold nede i 2 sekunder	Bytt mellom en ventende samtale og en aktiv samtale

Bytte lysmønstre



- Last ned Soundcore-appen for å kontrollere alle tilgjengelige lysmoduser.

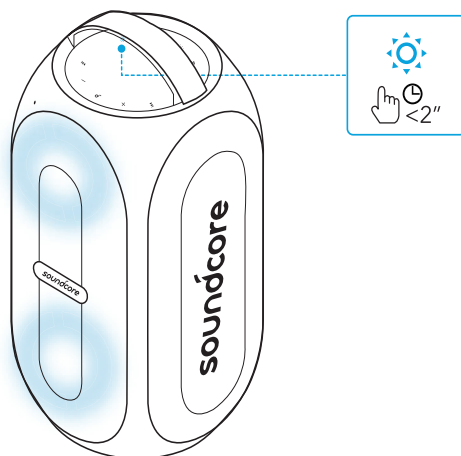

Soundcore-app

Last ned Soundcore-appen for å få en forbedret produktopplevelse.

- Oppdater fastvare
- Indiker batteristatus
- Veksle mellom lysmoduser (standard lysmodus er "Party")
- Veksle mellom innendørs og utendørs lydmodus
- Lys DJ-modus for å støtte lys- og lydvariasjon
- Ha gøy med selskapsleker
- Bytt BassUp-modus
- Fjernkontroll av volumet og spille/pause
- Konfigurer automatisk strøm av-tid



Soundcore



Google Play and the Google Play logo are trademarks of Google Inc.

Apple and the Apple logo are trademarks of Apple Inc.

Spesifikasjoner

☰ Spesifikasjoner kan endres uten varsel

Likestrøminngang	15 V \equiv 3 A
Batterikapasitet	4900 mAh / 7,4 V
Utgangseffekt for USB	5 V \equiv 2,1 A
Lydutgangseffekt	80 W
Ladetid	Omtrent 4,5 timer
Avspillingstid (varierer etter volumnivå og musikkinnhold)	Opptil 18 timer
Vanntetningsnivå	IPX7
Bluetooth-versjon	5.0
Bluetooth-dekningsområde	20 m
USB-lydformat	.mp3, .wma

Ładowanie

Naładuj głośnik



- Przed pierwszym użyciu w pełni naładuj głośnik – pozwala to wydłużyć żywotność wbudowanego akumulatora.

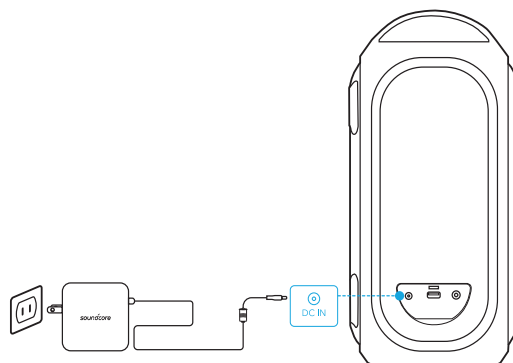

Poziom naładowania akumulatora < 25%



Poziom naładowania akumulatora 25-50%



Poziom naładowania akumulatora 50-75%



Poziom naładowania akumulatora 75-100%



Pełny poziom naładowania

Sprawdzanie poziomu naładowania akumulatora



Poziom naładowania akumulatora < 10%



Poziom naładowania akumulatora 10-25%



Poziom naładowania akumulatora 25-50%



Poziom naładowania akumulatora 50-75%



Poziom naładowania akumulatora 75-100%

Naładuj swoje urządzenia USB

Naładuj urządzenia USB za pomocą złącza USB.

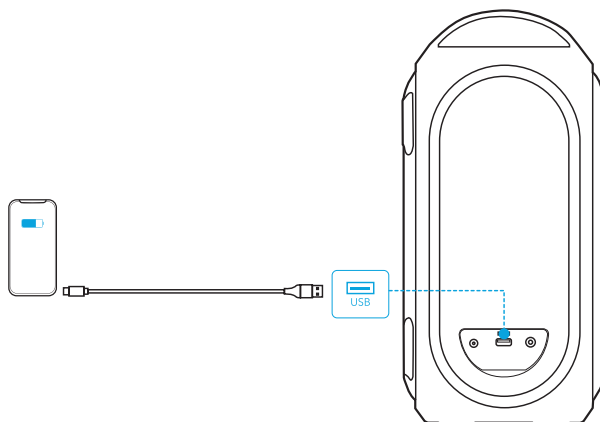

Włączanie i wyłączenie

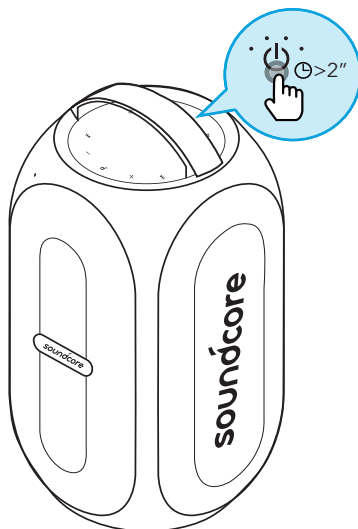

- Głośnik wyłącza się automatycznie, gdy przez 30 minut nie otrzyma danych wejściowych audio lub nie zostanie naciśnięty żaden przycisk.

Korzystanie z głośnika Soundcore Rave PartyCast

Tryb Bluetooth

Głośnik umożliwia słuchanie muzyki z urządzeń obsługujących technologię Bluetooth.

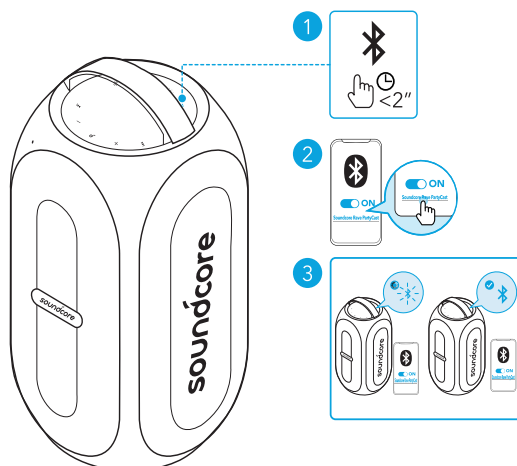

Naciśnij

Wejść w tryb parowania Bluetooth



Migające światło niebieskie

Parowanie Bluetooth



Stale świecąca niebieska dioda

Połączono za pomocą Bluetooth



- Każde włączenie głośnika Soundcore powoduje automatyczne połączenie z urządzeniem, z którym ostatnio nawiązano połączenie, pod warunkiem, że urządzenie to znajduje się w zasięgu Bluetooth. W przeciwnym wypadku naciśnij przycisk Bluetooth, aby przejść do trybu parowania Bluetooth.

Tryb TWS (True Wireless Stereo)

Aby uzyskać dźwięk stereo, można sparować ze sobą dwa identyczne głośniki Rave PartyCast.

1. Naciśnij i przytrzymaj przez przynajmniej 2 sekundy przycisk Bluetooth znajdujący się na obu głośnikach, aby przejść do trybu parowania TWS.
2. Połącz jeden głośnik Rave PartyCast ze smartfonem lub tabletem jako głośnik główny.

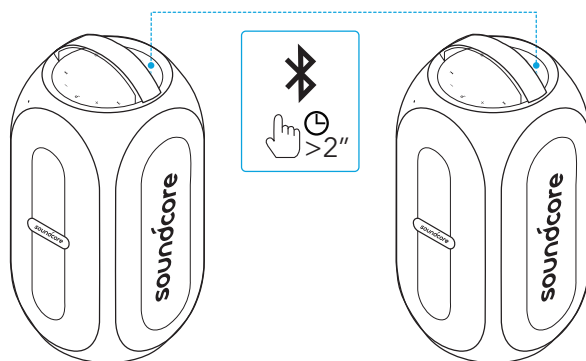





	Naciśnij i przytrzymaj przez 2 sekundy	Włącz tryb parowania TWS
	Migające światło niebieskie	Parowanie TWS
	Stale świecąca niebieska dioda	Nawiązano połączenie TWS (głośnik główny)
	Nie świeci	Nawiązano połączenie TWS (głośnik dodatkowy)

Tryb PartyCast

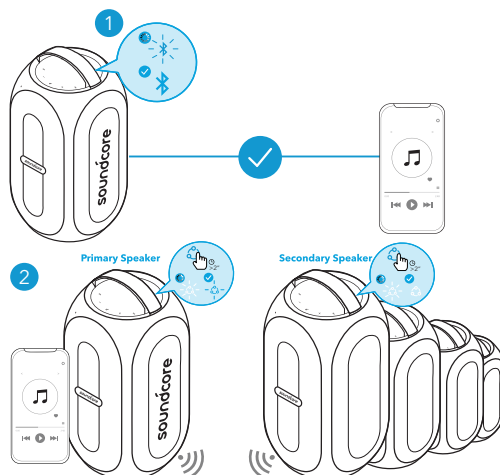
Bezprzewodowo możesz nawiązać połączenie między nawet 100 identycznymi głośnikami Rave PartyCast.

- Połącz jeden głośnik Rave PartyCast ze smartfonem lub tabletem jako głośnik główny.
- Naciśnij i przytrzymaj przycisk PartyCast na głośniku głównym i wszystkich wybranych głośnikach, aby przejść w tryb parowania.



	Naciśnij i przytrzymaj przez 2 sekundy	Włącz tryb parowania PartyCast
	Migające światło niebieskie	Parowanie PartyCast
	Stale świecąca niebieska dioda	Nawiązano połączenie PartyCast (głośnik główny)
	Światło ciągłe białe	Nawiązano połączenie PartyCast (głośnik dodatkowy)

Po pomyślnym przejściu w tryb PartyCast:

- Możesz wyłączyć zasilanie, wyregulować głośność lub przełączyć tryby świecenia dla wszystkich głośników, kontrolując tylko głośnik główny.
- Możesz włączyć lub wyłączyć tryby świecenia dla każdego głośnika dodatkowego indywidualnie.
- Nie można indywidualnie regulować głośności dla każdego dodatkowego głośnika.
- Każdy głośnik dodatkowy można ustawić jako głośnik główny poprzez naciśnięcie przycisku PartyCast i nawiązanie połączenia ze smartfonem. Każdy głośnik główny można ustawić jako głośnik dodatkowy poprzez naciśnięcie przycisku PartyCast i wyszukanie dostępnego głośnika głównego.
- Aby wyłączyć tryb PartyCast, naciśnij na 2 sekundy przycisk PartyCast na dowolnym z głośników.





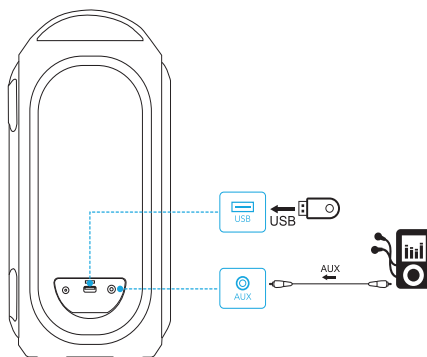





Tryb USB/pomocniczy

Podłącz kabel audio 3,5 mm lub urządzenie magazynujące USB, po czym uruchom aplikację Soundcore, aby wybrać tryb pomocniczy (AUX) bądź USB.



- Podczas korzystania z trybu pomocniczego, odtwarzaniem dźwięku można sterować za pomocą połączonego urządzenia.

Przyciski sterujące

	Naciśnij	Odtwarzanie/wstrzymanie
	Naciśnij dwukrotnie	Następny utwór
	Naciśnij trzykrotnie	Poprzedni utwór
	Naciśnij	Zmniejszanie/zwiększanie głośności
	Naciśnij	Włączanie/wyłączanie technologii BassUp
	Naciśnij i przytrzymaj przez 2 sekundy	Przełączanie pomiędzy trybem dźwięku w pomieszczeniu/na zewnątrz
	Naciśnij	Odbieranie/zakończanie połączenia
	Naciśnij	Odbieranie drugiego połączenia przychodzącego i wstrzymywanie bieżącego
	Naciśnij i przytrzymaj przez 2 sekundy	Odrzucanie połączenia
	Naciśnij i przytrzymaj przez 2 sekundy	Przełączanie pomiędzy połączeniem wstrzymanym i aktywnym

Przełączanie schematów świetlnych



- Pobierz aplikację Soundcore, aby sprawdzić wszystkie dostępne tryby świecenia.

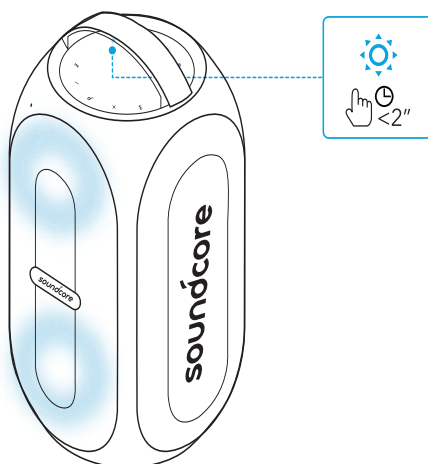

Aplikacja Soundcore

Aby ułatwić sobie korzystanie z produktu, pobierz aplikację Soundcore.

- Aktualizuj oprogramowanie układowe
- Sygnalizuj stan akumulatora
- Przełączaj tryby świecenia (Domyślny tryb świecenia to „Impreza”)
- Przełączaj pomiędzy trybem dźwięku w pomieszczeniu/na zewnątrz
- Włącz tryb oświetlenie DJa, aby uwydatniać zmiany światła i dźwięku
- Graj w gry towarzyskie
- Przełączaj tryb BassUp
- Steruj zdalnie dźwiękiem i odtwarzaniem/wstrzymywaniem
- Ustaw czas automatycznego wyłączenia

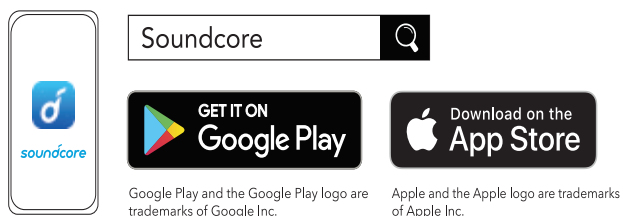

Dane techniczne

☰ Dane techniczne mogą ulec zmianie bez powiadomienia

Wejście zasilania prądem stałym	15 V $\overline{\text{---}}$ 3 A
Pojemność akumulatora	4900 mAh/ 7,4 V
Wyjście USB	5 V $\overline{\text{---}}$ 2,1 A
Moc wyjścia audio	80 W
Czas ładowania	Ok. 4,5 godz.
Czas odtwarzania (różni się w zależności od głośności i rodzaju muzyki)	Do 18 godz.
Stopień wodoszczelności	IPX7
Wersja Bluetooth	5.0
Zasięg Bluetooth	20 m / 66 stóp
Format audio USB	.mp3,wma

Carregando

Carregar o alto-falante



- Carregue totalmente o alto-falante antes do primeiro uso, o que prolonga a duração da bateria integrada.

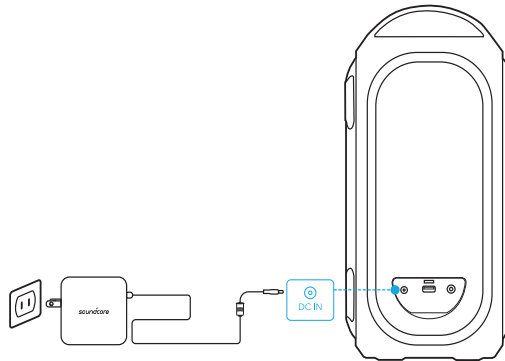

	Nível da bateria <25%
	Nível da bateria 25% - 50%
	Nível da bateria 50% - 75%
	Nível da bateria 75% - 100%
	Totalmente carregado

Verificação de nível de bateria

	Nível da bateria <10%
	Nível da bateria 10% - 25%
	Nível da bateria 25% - 50%
	Nível da bateria 50% - 75%
	Nível da bateria 75% - 100%

Carregar seus dispositivos USB

Carregue seus dispositivos USB pelo conector USB.

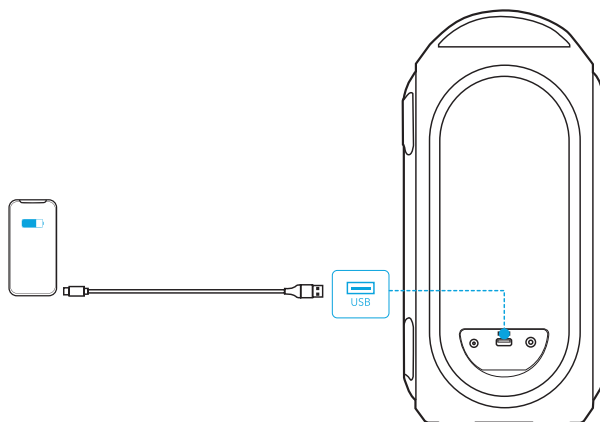

Ligando/desligando

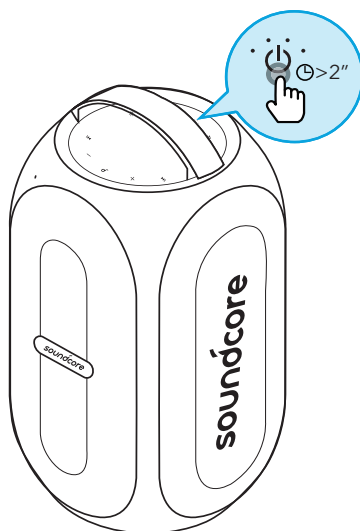





- O alto-falante desligará automaticamente 30 minutos após não haver entrada de áudio ou inatividade de botões.

Usando seu Soundcore Rave PartyCast

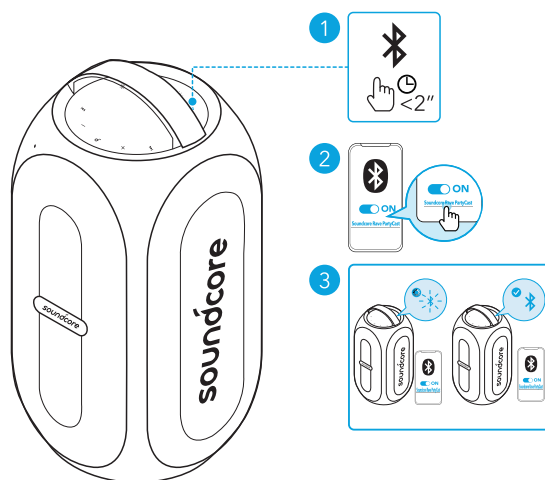
Modo Bluetooth

Com este alto-falante, é possível ouvir música com seus dispositivos compatíveis com Bluetooth.



	Pressione	Acesse o modo de emparelhamento Bluetooth
	Piscando na cor azul	Emparelhamento Bluetooth
	Luz azul constante	Bluetooth conectado



- Toda vez que você ligar o alto-falante Soundcore, ele se conectará ao último dispositivo conectado, caso esteja disponível dentro do alcance do Bluetooth. Se não estiver disponível, pressione o botão Bluetooth para entrar no modo de emparelhamento Bluetooth.

Modo TWS (estéreo sem fio real)

Dois alto-falantes Rave PartyCast idênticos podem emparelhar um com o outro para um som estéreo.

1. Em ambos alto-falantes, mantenha o botão Bluetooth pressionado por no mínimo 2 segundos para entrar no modo de emparelhamento de TWS.
2. Conecte um alto-falante Rave PartyCast com seu smartphone ou tablet como o alto-falante primário.

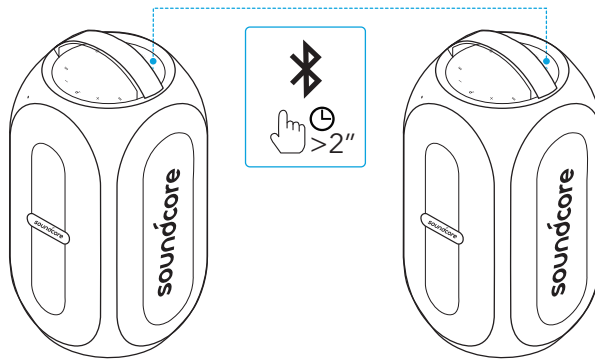

Mantenha pressionado por 2 segundos

Acesse o modo de emparelhamento TWS



Piscando na cor azul

Emparelhamento de TWS



Luz azul constante

TWS conectado (alto-falante primário)



Luz apagada





TWS conectado (alto-falante secundário)

Modo PartyCast

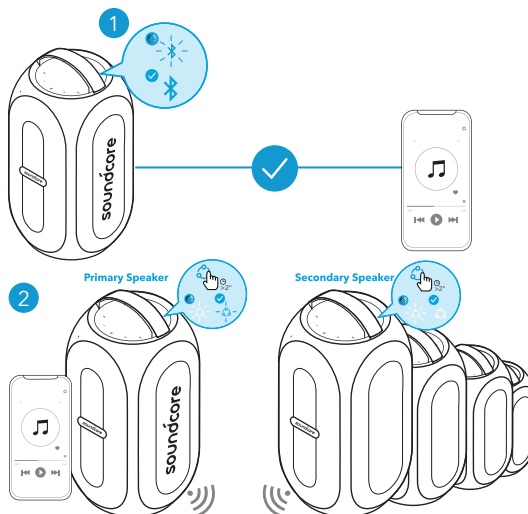
Você pode conectar até 100 alto-falantes Rave PartyCast idênticos sem fio juntos.

1. Conecte um alto-falante Rave PartyCast com seu smartphone ou tablet como o alto-falante primário.
2. Mantenha o botão PartyCast pressionado no alto-falante primário e todos os alto-falantes entrarão no modo de emparelhamento.



	Mantenha pressionado por 2 segundos	Acesse o modo de emparelhamento PartyCast
	Piscando na cor azul	Emparelhamento de PartyCast
	Luz azul constante	PartyCast conectado (alto-falante primário)
	Luz branca constante	PartyCast conectado (alto-falante secundário)

Ao acessar o modo PartyCast com sucesso:

- Você pode desligar, ajustar o volume ou alterar os modos de luz para todos os alto-falantes controlando apenas o alto-falante primário.
- Você pode desligar ou alterar modos de luz para cada alto-falante secundário individualmente.
- Você pode ajustar o volume para cada alto-falante secundário individualmente.
- Qualquer alto-falante secundário pode ser alternado para se tornar primário pressionando o botão PartyCast e conectando ao seu smartphone. Qualquer alto-falante primário pode ser alternado para se tornar secundário pressionando o botão PartyCast e procurando um alto-falante primário disponível.
- Para sair do modo PartyCast, mantenha o botão PartyCast em qualquer alto-falante por 2 segundos.





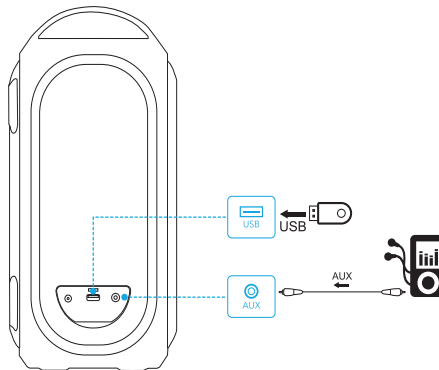





Modo USB/Auxiliar

Conecte um cabo de áudio de 3,5mm ou insira um dispositivo de armazenamento USB e execute o aplicativo Soundcore para selecionar o modo AUX ou USB.



- Ao usar o modo AUX, controle a reprodução de áudio por meio do dispositivo conectado.

Botões de controle

	Pressione	Reproduzir/Pausar
	Pressione duas vezes	Próxima faixa
	Pressione três vezes	Faixa anterior
	Pressione	Aumentar/diminuir o volume
	Pressione	Ligar/Desligar BassUp
	Mantenha pressionado por 2 segundos	Alternar entre modos de som interno/externo
	Pressione	Atender/encerrar chamada
	Pressione	Atender a uma segunda chamada recebida e colocar a chamada atual em espera
	Mantenha pressionado por 2 segundos	Rejeitar chamada recebida
	Mantenha pressionado por 2 segundos	Alternar entre uma chamada em espera e uma chamada ativa

Alternar padrões de luz



- Baixe o Soundcore App para conhecer todos os modos de luz disponíveis.

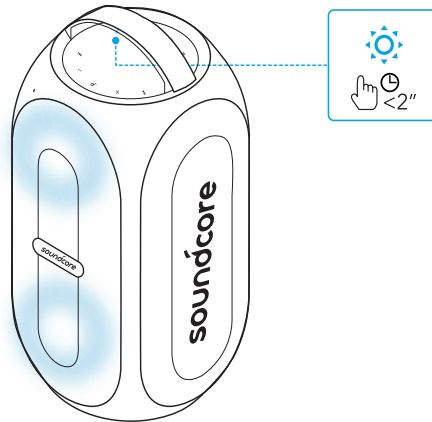

Aplicativo Soundcore

Faça download do aplicativo Soundcore para usufruir de uma melhor experiência com o produto.

- Firmware de atualização
- Indicar status da bateria
- Alternar modos de luz (o modo de luz padrão é "Festa")
- Alternar entre modos de som interno e externo
- Modo de Luz DJ para suporte para variação de som e luz
- Desfrute de jogos em grupo
- Alternar modo BassUp
- Controlar remotamente o volume e reproduzir/pausar
- Definir tempo de desligamento automático

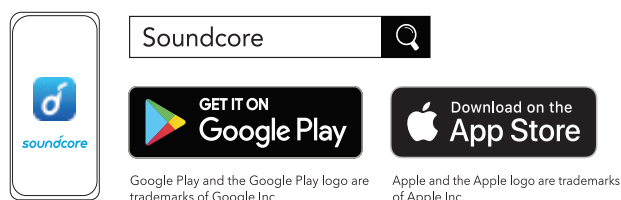

Especificações

☰ As especificações estão sujeitas a alterações sem aviso prévio.

Entrada de energia CC	15 V $\overline{\text{---}}$ 3 A
Capacidade da bateria	4900 mAh/7,4 V
Saída USB	5 V $\overline{\text{---}}$ 2,1 A
Alimentação de saída de áudio	80 W
Tempo de carregamento	Cerca de 4,5 horas
Tempo de reprodução (varia de acordo com o volume e o conteúdo da música)	Até 18 horas
Nível de resistência contra água	IPX7
Versão do Bluetooth	5.0
Alcance do Bluetooth	20 m/66 pés
Formato de áudio USB	.mp3, .wma

Зарядка

Зарядка колонки



- Перед первым использованием колонки полностью зарядите ее, чтобы увеличить срок службы встроенного аккумулятора.

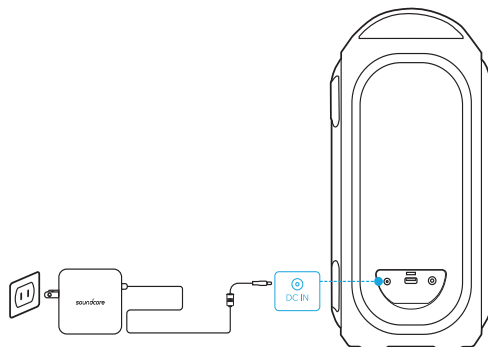

Уровень заряда аккумулятора <25%



Уровень заряда аккумулятора 25% - 50%



Уровень заряда аккумулятора 50% - 75%



Уровень заряда аккумулятора 75% - 100%



Полностью заряжены

Проверка уровня заряда аккумулятора



Уровень заряда аккумулятора <10%



Уровень заряда аккумулятора 10% - 25%



Уровень заряда аккумулятора 25% - 50%



Уровень заряда аккумулятора 50% - 75%



Уровень заряда аккумулятора 75% - 100%

Зарядка USB-устройств

Заряжайте USB-устройства с помощью разъема USB.

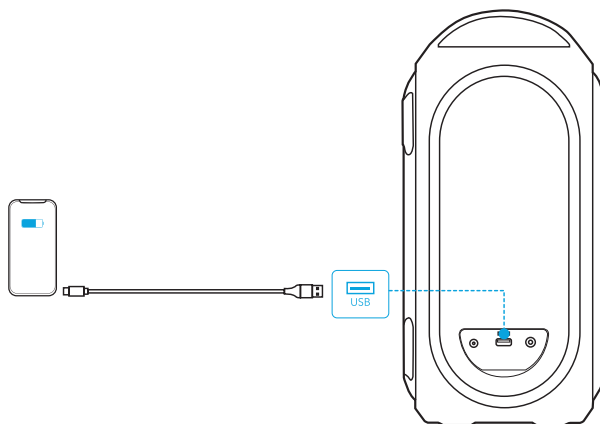

Включение/выключение

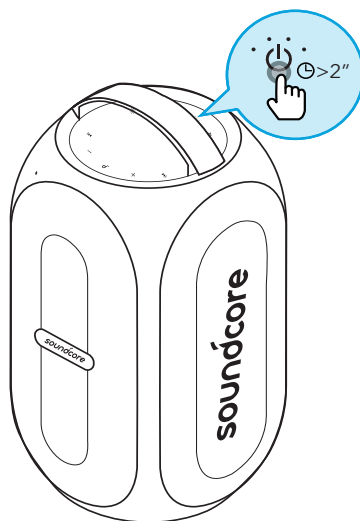

- Эта колонка отключится автоматически через 30 минут при отсутствии звука на входе и нажатий кнопок.

Использование Soundcore Rave PartyCast

Режим Bluetooth

С помощью этой колонки вы можете наслаждаться музыкой, воспроизводимой с устройств с поддержкой Bluetooth.

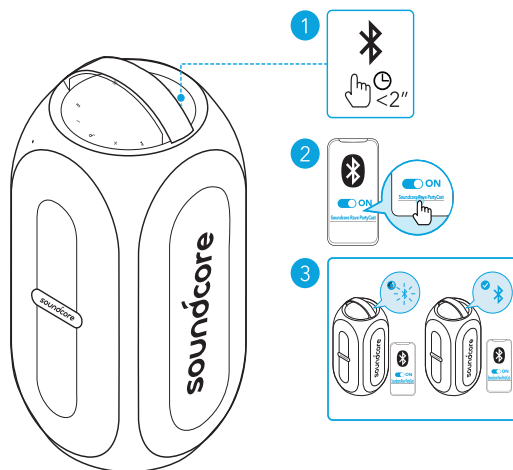

Нажмите

Вход в режим сопряжения Bluetooth



мигает синим

Сопряжение Bluetooth



Горит синим

Bluetooth подключен



- При каждом включении колонка Soundcore будет автоматически подключаться к последнему подключенному устройству в зоне действия Bluetooth. Если этого не происходит, нажмите кнопку Bluetooth, чтобы включить режим сопряжения Bluetooth.

Режим TWS (True Wireless Stereo)

Две одинаковых колонки Rave PartyCast могут быть сопряжены для стереофонического звука.

1. На обеих колонках нажмите и удерживайте кнопку Bluetooth в течение 2 секунд, чтобы войти в режим сопряжения TWS.
2. Подключите одну колонку Rave PartyCast к своему смартфону или планшету в качестве основной колонки.

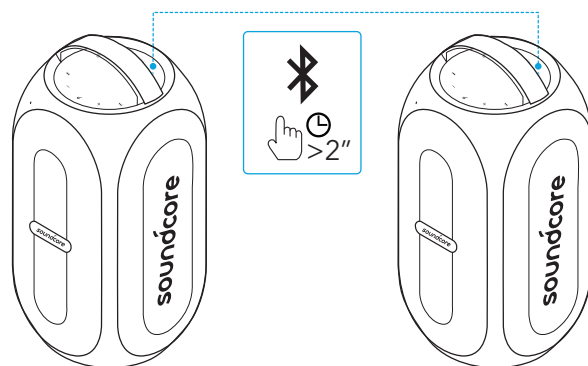

Нажмите и удерживайте 2 секунды

Вход в режим сопряжения TWS.



мигает синим

Сопряжение TWS



Горит синим

Подключение TWS установлено (основная колонка)



Индикатор отключен

Подключение TWS установлено (дополнительная колонка)

Режим PartyCast

С помощью беспроводного подключения можно объединить до 100 одинаковых колонок Rave PartyCast.

1. Подключите одну колонку Rave PartyCast к своему смартфону или планшету в качестве основной колонки.
2. Нажмите и удерживайте кнопку PartyCast на основной колонке и все желаемых колонках для перехода в режим сопряжения.

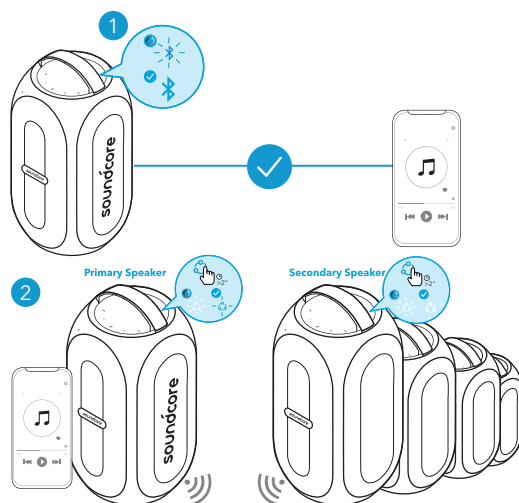

	Нажмите и удерживайте 2 секунды	Вход в режим сопряжения PartyCast.
	мигает синим	Сопряжение PartyCast
	Горит синим	Подключение PartyCast установлено (основная колонка)
	Горит белым светом	Подключение PartyCast установлено (дополнительная колонка)

После перехода в режим PartyCast:

- Вы можете отключать питание, регулировать громкость или переключать световые режимы на всех колонках, управляя только основной колонкой.
- Вы можете отключать питание и переключать световые режимы на каждой дополнительной колонке отдельно.
- Вы не можете регулировать громкость на каждой дополнительной колонке отдельно.
- Любую дополнительную колонку можно сделать основной, нажав кнопку PartyCast и подключив ее к вашему смартфону. Любую основную колонку можно сделать дополнительной, нажав кнопку PartyCast и выполнив поиск доступной основной колонки.
- Для выхода из режима PartyCast нажмите и удерживайте кнопку PartyCast на любой из колонок 2 секунды.

Режим USB/AUX

Подключите 3,5-мм аудиокабель или вставьте USB-носитель, а затем запустите приложение Soundcore для выбора режима AUX или USB.

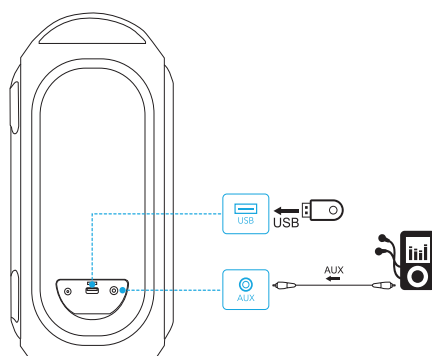

- В режиме AUX управление воспроизведением выполняется с помощью подключенного устройства.

Кнопки управления

	Нажмите	Воспроизведение / пауза
	Нажмите дважды	Следующая композиция
	Нажмите трижды	Предыдущая композиция
	Нажмите	Увеличение / уменьшение громкости
	Нажмите	Включение / выключение режима BassUp
	Нажмите и удерживайте 2 секунды	Переключение между режимами прослушивания внутри помещения и на улице
	Нажмите	Принять / завершить вызов
	Нажмите	Ответ на второй входящий вызов и удерживание текущего вызова
	Нажмите и удерживайте 2 секунды	Отклонение вызова
	Нажмите и удерживайте 2 секунды	Переключение между удерживаемым и активным вызовами

Переключение световых узоров



- Загрузите приложение Soundcore, чтобы просмотреть все доступные световые режимы.

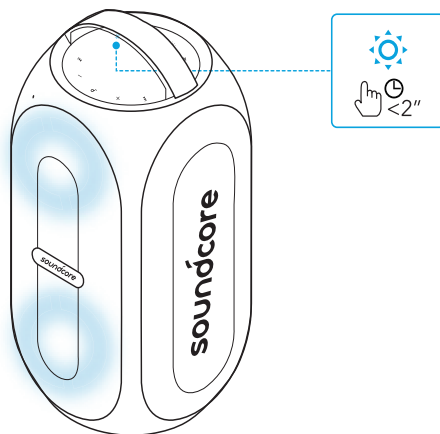

Приложение Soundcore

Загрузите приложение Soundcore, чтобы расширить возможности работы с устройством.

- Обновление прошивки
- Отображение состояния аккумулятора
- Переключение световых режимов (по умолчанию используется режим «Вечеринка»)
- Переключение между режимами прослушивания внутри помещения и на улице
- Режим Light DJ поддерживает изменение света и звука
- Игры для вечеринок
- Переключение режима BassUp
- Дистанционное управление громкостью и воспроизведением / паузой
- Установка времени автоматического выключения



Soundcore



Google Play and the Google Play logo are trademarks of Google Inc.

Apple and the Apple logo are trademarks of Apple Inc.

Технические характеристики

☰ Технические характеристики могут быть изменены без предварительного уведомления

Входной разъем питания постоянного тока	15 В \equiv 3 А
Емкость аккумулятора	4900 мА ч / 7,4 В
Выходной разъем USB	5 В \equiv 2,1 А
Мощность аудиовыхода	80 Вт
Время зарядки	Прибл. 4,5 часа
Время воспроизведения (зависит от уровня громкости и воспроизводимого аудиоконтента)	До 18 часов
Степень влагозащиты	IPX7
Версия Bluetooth	5.0
Радиус действия Bluetooth	20 м
Формат аудио USB	.mp3, .wma

Laddar

Ladda högtalaren



- Ladda denna högtalare före första användningstillfället; det förlänger det inbyggda batteriets livslängd.

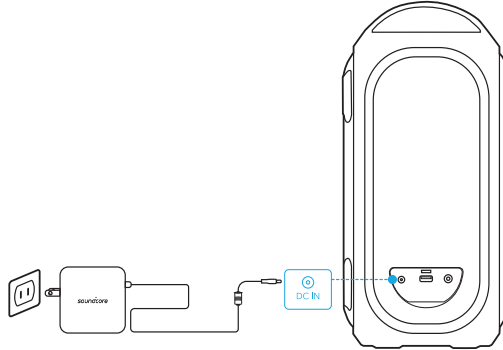

	Batterinivå <25%
	Batterinivå 25-50 %
	Batterinivå 50-75 %
	Batterinivå 75-100 %
	Fulladdad

Kontrollera batterinivån

	Batterinivå <10 %
	Batterinivå 10-25 %
	Batterinivå 25-50 %
	Batterinivå 50-75 %
	Batterinivå 75-100 %

Ladda dina USB-enheter

Ladda dina USB-enheter via USB-anslutningen.

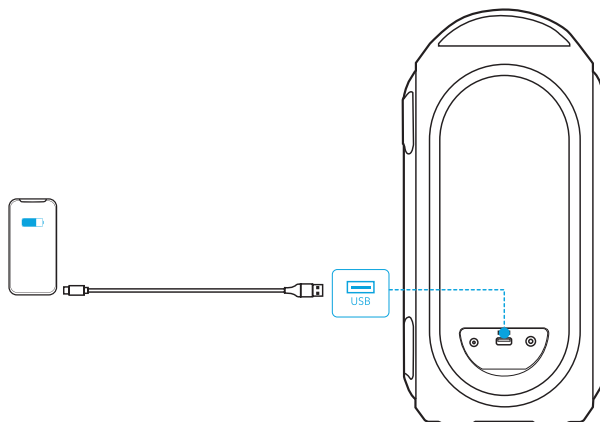

Slå på/stänga av

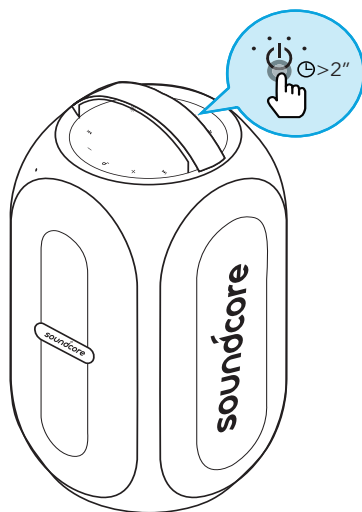

- Denna högtalare stängs av automatiskt när det har gått 30 minuter sedan den sista ljudsignalen eller knapptryckningen.

Använda Soundcore Rave PartyCast

Bluetooth-läge

Med denna högtalare kan du njuta av musik via dina Bluetooth-aktiverade enheter.

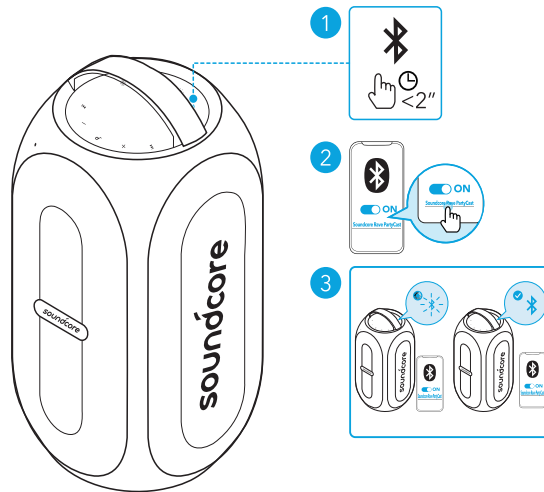

	Tryck	Aktivera Bluetooth-parkopplingsläge
	Blinkar blått	Bluetooth-parkoppling
	Lyser blått	Anslutna till Bluetooth



- Varje gång du slår på din Soundcore-högtalare kommer den automatiskt att ansluta till den senast anslutna enheten om den befinner sig inom Bluetooth-räckvidden. Annars trycker du på Bluetooth-knappen för att öppna Bluetooth-parkopplingsläget.

TWS-läge (äkta trådlös stereo)

Två identiska Rave PartyCast-högtalare kan paras med varandra för stereoljud.

1. På båda högtalarna håller du Bluetooth-knappen intryckt i minst 2 sekunder för att öppna TWS-parkopplingsläget.
2. Anslut en Rave PartyCast-högtalare till din smartphone eller surfplatta som den primära högtalaren.

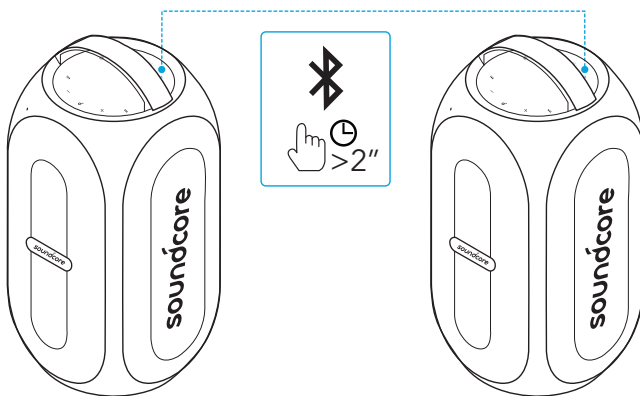





	Håll intryckt i 2 sekunder	Aktivera TWS-parkopplingsläge
	Blinkar blått	TWS-parkoppling
	Lyser blått	TWS ansluten (primär högtalare)
	Släckt	TWS ansluten (sekundär högtalare)

PartyCast-läge

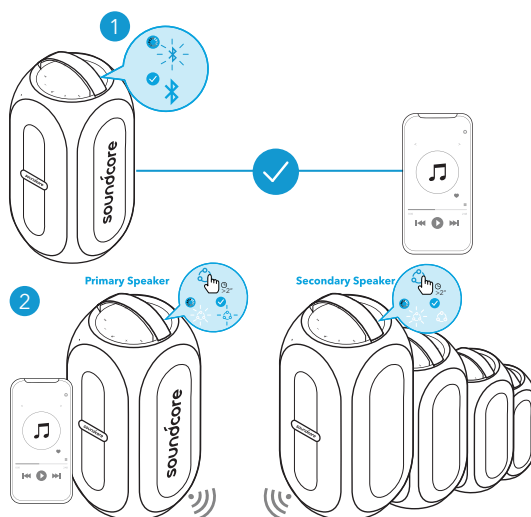
Du kan trådlöst koppla ihop upp till 100 identiska Rave PartyCast-högtalare.

1. Anslut en Rave PartyCast-högtalare till din smartphone eller surfplatta som den primära högtalaren.
2. Håll PartyCast-knappen på den primära högtalaren intryckt och alla önskade högtalare för att öppna parkopplingsläget.



	Håll intryckt i 2 sekunder	Aktivera PartyCast-parkopplingsläge
	Blinkar blått	PartyCast-parkoppling
	Lyser blått	PartyCast ansluten (primär högtalare)
	Lyser vitt	PartyCast ansluten (sekundär högtalare)

När du har öppnat PartyCast-läget:

- Du kan stänga av, justera volymen eller ändra ljusläge för alla högtalare genom att enbart styra den primära högtalaren.
- Du kan stänga av eller ändra ljuslägena för de sekundära högtalarna var för sig.
- Du kan inte justera volymen för de sekundära högtalarna var för sig.
- En sekundär högtalare kan ändras till att vara primär högtalare om du trycker på PartyCast-knappen och ansluter till din smartphone. En primär högtalare kan ändras till att vara sekundär högtalare om du trycker på PartyCast-knappen och söker efter en tillgänglig primär högtalare.
- Om du vill avsluta PartyCast-läget, tryck in PartyCast-knappen på någon av högtalarna i 2 sekunder.





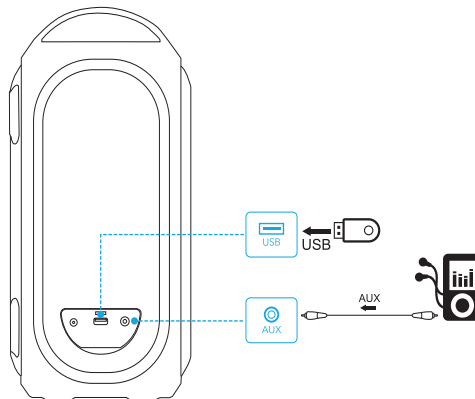





USB-/AUX-läge

Sätt in en 3,5 mm ljudkabel eller sätt in en USB-lagringsenhet, och kör Soundcore-appen för att välja AUX- eller USB-läge.



- När du använder AUX-läget styr du ljuduppspelningen via den anslutna enheten.

Knappkontroller

	Tryck	Spela upp/pausa
	Tryck två gånger	Nästa spår
	Tryck tre gånger	Föregående spår
	Tryck	Volym ned/upp
	Tryck	Slå på/stäng av BassUp
	Håll intryckt i 2 sekunder	Växla mellan inomhus-/utomhusläge för ljud
	Tryck	Svara/avsluta ett samtal
	Tryck	Svara ett andra inkommande samtal och parkera det aktuella samtalet
	Håll intryckt i 2 sekunder	Avvisa ett inkommande samtal
	Håll intryckt i 2 sekunder	Växla mellan ett parkerat och ett aktivt samtal

Växla ljusmönster



- Hämta Soundcore-appen för att kontrollera alla tillgängliga ljuslägen.

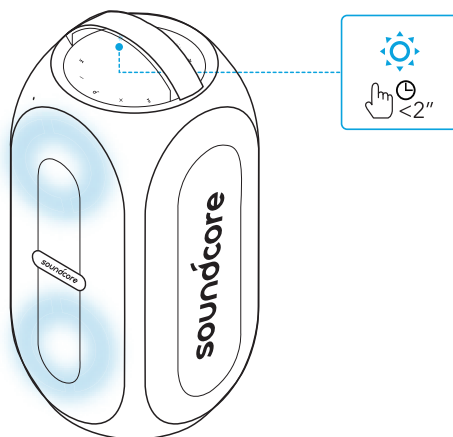

Soundcore-app

Hämta Soundcore-appen för att få en bättre produktupplevelse.

- Uppdatera firmware
- Indikera batteristatus
- Växla ljusläge (standardljusläget är "Party")
- Växla mellan inomhus- och utomhusläge för ljud
- Ljus-DJ-läge stöder ljus- och ljudvariation
- Njut av partyspel
- Växla BassUp-läge
- Fjärrstyr volym och spela upp/pausa
- Ställ in tid för automatisk avstängning

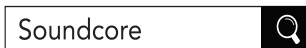

Google Play and the Google Play logo are trademarks of Google Inc.

Apple and the Apple logo are trademarks of Apple Inc.

Specifikationer

 Specifikationerna kan ändras utan föregående meddelande

DC-strömningång	15 V $\overline{\text{---}}$ 3 A
Batterikapacitet	4900 mAh / 7,4 V
USB-utgång	5 V $\overline{\text{---}}$ 2,1 A
Effekt, ljudutgång	80 W
Laddningstid	Ca 4,5 timmar
Speltid (varierar beroende på volymnivå och innehåll)	Upp till 18 timmar
Vätskeskydd	IPX7
Bluetooth-version	5.0
Bluetooth-räckvidd	20 m
USB-ljudformat	.mp3, .wma

Şarj etme

Hoparlörünüzü Şarj Etme



- Bu hoparlörü ilk defa kullanmadan önce tamamen şarj edin, bu işlem yerleşik pilin ömrünü uzatacaktır.

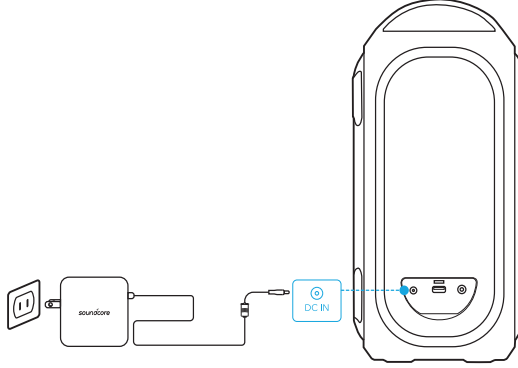

Pil seviyesi <%25



Pil seviyesi %25 - %50



Pil seviyesi %50 - %75



Pil seviyesi %75 - %100



Tamamen şarj edildi

Pil Seviyesini Kontrol Etme



Pil seviyesi <%10



Pil seviyesi %10 - %25



Pil seviyesi %25 - %50



Pil seviyesi %50 - %75



Pil seviyesi %75 - %100

USB Cihazlarınızı Şarj Etme

USB cihazlarınızı USB konektörü aracılığıyla şarj edin.

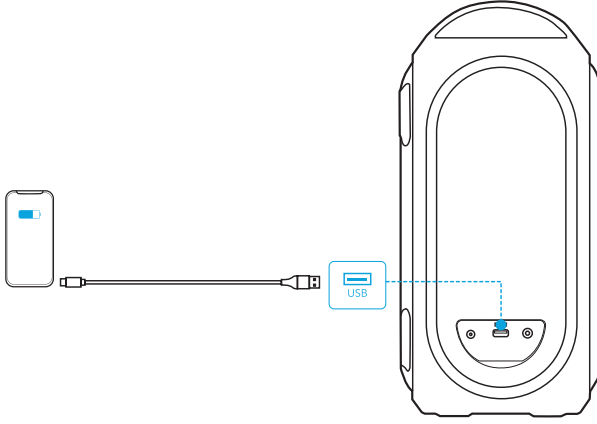

Güç Açma/Kapatma

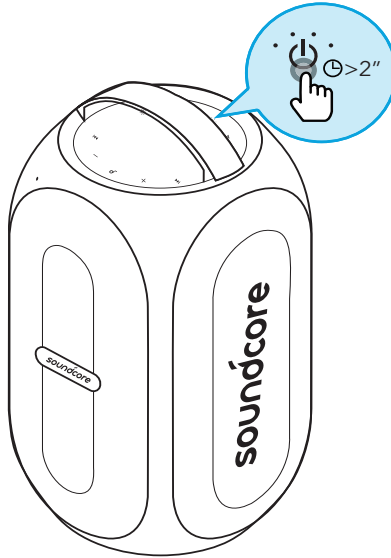

- 30 dakika boyunca ses girişi olmaz veya düğmelere dokunulmazsa hoparlör otomatik olarak kapanır.

Soundcore Rave PartyCast Hoparlörünüzü Kullanma

Bluetooth Modu

Bu hoparlör ile Bluetooth'u etkinleştirilmiş olan cihazlarınız üzerinden müzik dinlemenin keyfine varabilirsiniz.

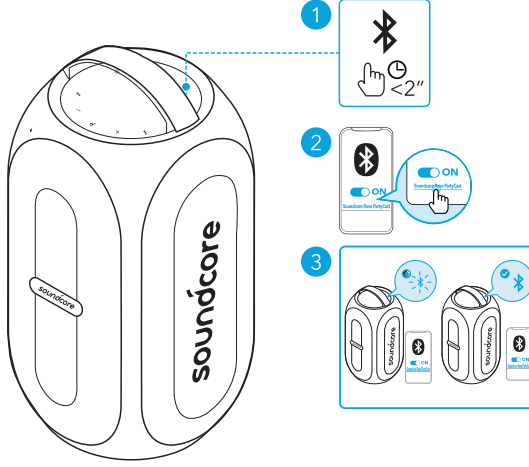

	Basın	Bluetooth eşleştirme moduna girme
	Yanıp sönen mavi	Bluetooth Eşleştirme
	Sabit mavi	Bluetooth bağlandı



- Soundcore hoparlörünüzü her açtığınızda, en son bağlanan cihaz Bluetooth aralığındaysa hoparlör o cihaza otomatik olarak bağlanacaktır. Son bağlanan cihaz kapsam dışındaysa Bluetooth eşleştirme moduna girmek için Bluetooth düğmesine basın.

TWS (True Wireless Stereo) Modu

İki aynı Rave PartyCast hoparlör stereo ses almak için birbiriyle eşleştirilebilir.

1. TWS eşleştirme moduna girmek için her iki hoparlörde de Bluetooth düğmesini en az 2 saniye basılı tutun.
2. Bir Rave PartyCast hoparlörü akıllı telefonunuz veya tabletinize birincil hoparlör olarak bağlayın.

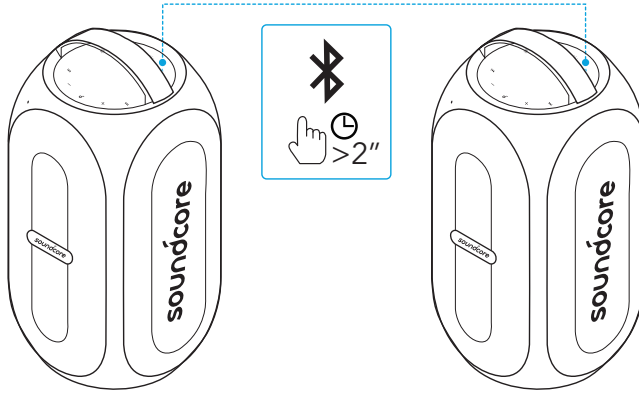

2 saniye boyunca basılı tutun

TWS eşleştirme moduna girme



Yanıp sönen mavi

TWS eşleştirme



Sabit mavi

TWS bağlandı (Birincil hoparlör)



Işık kapalı

TWS bağlandı (İkincil hoparlör)

PartyCast Modu

100 adede kadar aynı Rave PartyCast hoparlörü kablosuz olarak birbirine bağlayabilirsiniz.

1. Bir Rave PartyCast hoparlörü akıllı telefonunuz veya tabletinize birincil hoparlör olarak bağlayın.
2. Eşleştirme moduna girmek için birincil hoparlör ve istediğiniz tüm hoparlörler üzerindeki PartyCast düğmesini basılı tutun.

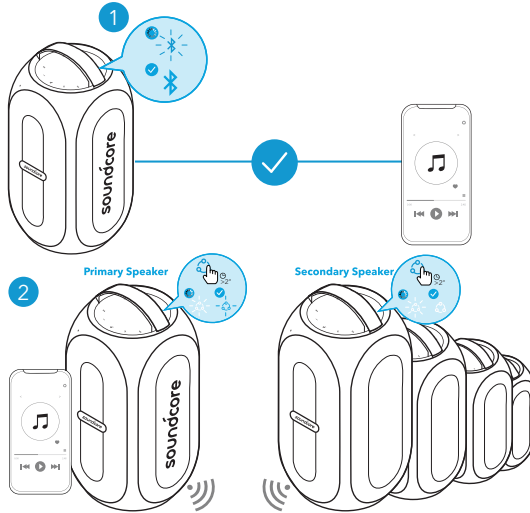



2 saniye boyunca basılı tutun

PartyCast eşleştirme moduna girme



Yanıp sönen mavi

PartyCast eşleştirme



Sabit mavi

PartyCast bağlandı (Birincil hoparlör)



Sabit yanıp beyaz

PartyCast bağlandı (İkincil hoparlör)

PartyCast moduna başarıyla girildiğinde:

- Yalnızca birincil hoparlörü kontrol ederek tüm hoparlörleri kapatabilir, ses seviyelerini ayarlayabilir veya ışık modlarını değiştirebilirsiniz.
- Ayrı ayrı her bir ikincil hoparlörü kapatabilir veya ışık modlarını değiştirebilirsiniz.
- Ayrı ayrı her bir ikincil hoparlörün ses seviyesini ayarlayamazsınız.
- İkincil bir hoparlör PartyCast düğmesine basılarak ve akıllı telefonunuza bağlanarak birincil hoparlör yapılabilir. Birincil bir hoparlör PartyCast düğmesine basılarak ve kullanılabilir bir birincil hoparlör aranarak ikincil hoparlör yapılabilir.
- PartyCast modundan çıkmak için herhangi bir hoparlör üzerindeki PartyCast düğmesine 2 saniye basın.





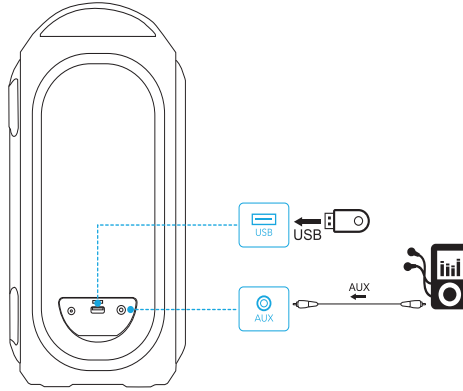





USB/AUX Modu

3,5 mm ses kablosu veya bir USB depolama cihazı takın, ardından Soundcore Uygulamasını çalıştırarak AUX veya USB modunu seçin.



- AUX modunu kullanırken bağlı cihaz aracılığıyla ses çalma durumunu kontrol edin.

Düğme Kontrolleri

	Basın	Oynatma/Duraklatma
	İki defa basın	Sonraki parça
	Üç defa basın	Önceki parça
	Basın	Ses azaltma/artırma
	Basın	BassUp'ı açma/kapatma
	2 saniye boyunca basılı tutun	İç mekan/Dış mekan ses modları arasında geçiş yapma
	Basın	Arama yanıtlama/sonlandırma
	Basın	İkincil bir gelen aramayı yanıtlama ve mevcut aramayı beklemeye alma
	2 saniye boyunca basılı tutun	Gelen aramayı reddetme
	2 saniye boyunca basılı tutun	Beklemeye alınan aramadan aktif aramaya geçme

Işık Desenlerini Değiştirme



- Kullanılabilir tüm ışık modlarını görmek için Soundcore Uygulamasını indirin.

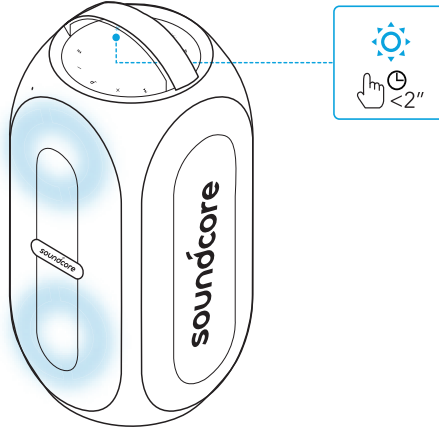

Soundcore Uygulaması

Daha iyi bir ürün deneyimi yaşamak için Soundcore uygulamasını indirin.

- Yazılım donanımını güncelleyin
- Pil durumunu gösterin
- Işık modları arasında geçiş yapma (Varsayılan ışık modu "Parti" seçeneğidir)
- İç ve dış mekan ses modları arasında geçiş yapın
- Işık ve ses varyasyonları desteği için DJ modunu açın
- Parti oyunlarının keyfini çıkarın
- BassUp moduna geçiş yapma
- Ses seviyesini uzaktan kontrol edin ve oynatın/duraklatın
- Otomatik güç kapatma süresi ayarlayın



Soundcore



Google Play and the Google Play logo are trademarks of Google Inc.



Apple and the Apple logo are trademarks of Apple Inc.

Teknik Özellikler

☰ Teknik özellikler önceden bildirim yapılmaksızın değiştirilebilir

DC güç girişi	15 V \equiv 3 A
Pil kapasitesi	4900 mAh / 7,4 V
USB çıkışı	5 V \equiv 2,1 A
Ses çıkış gücü	80 W
Şarj süresi	Yakl. 4,5 saat
Çalma süresi (ses seviyesine ve müzik içeriğine göre değişiklik gösterir)	18 saate kadar
Su geçirmezlik seviyesi	IPX7
Bluetooth sürümü	5.0
Bluetooth aralığı	20 m (66 ft)
USB ses formatı	.mp3, .wma

充電

本製品の充電



- 本製品を初めて使用する際には、満充電してください。これにより、内蔵バッテリーの寿命を延ばすことができます。

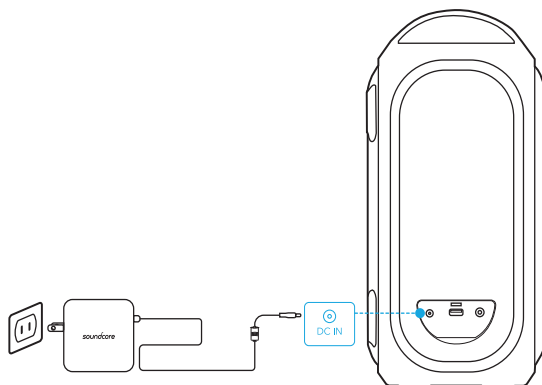

バッテリー残量 25% 未満



バッテリー残量 25% ~ 50%



バッテリー残量 50% ~ 75%



バッテリー残量 75% ~ 100%



満充電

バッテリー残量の確認



バッテリー残量 10% 未満



バッテリー残量 10% ~ 25%



バッテリー残量 25% ~ 50%



バッテリー残量 50% ~ 75%



バッテリー残量 75% ~ 100%

USB 機器を充電する

USB 端子経由で USB 機器を充電します。

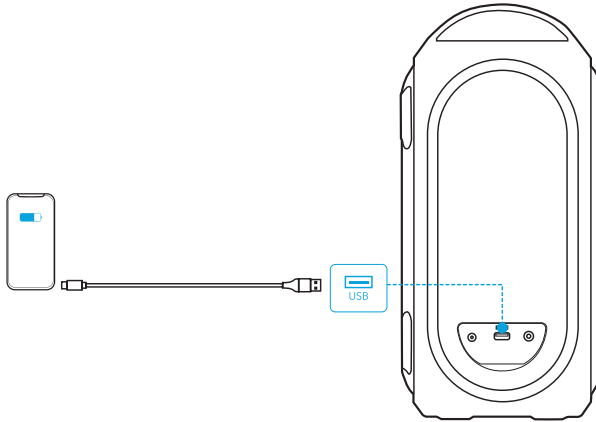

電源オン / オフ

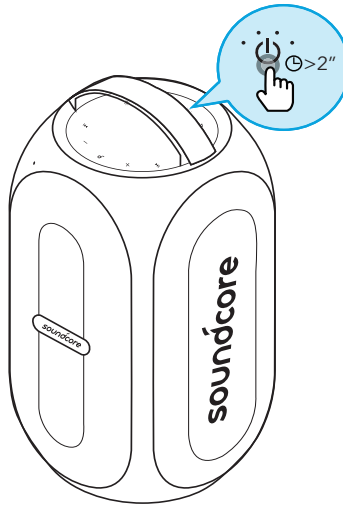

- 30 分間オーディオ入力またはボタン操作がない場合には、本製品の電源が自動的にオフになります。

本製品の使用方法

Bluetooth モード

本製品は、Bluetooth 対応機器から音楽を聴くことができます。

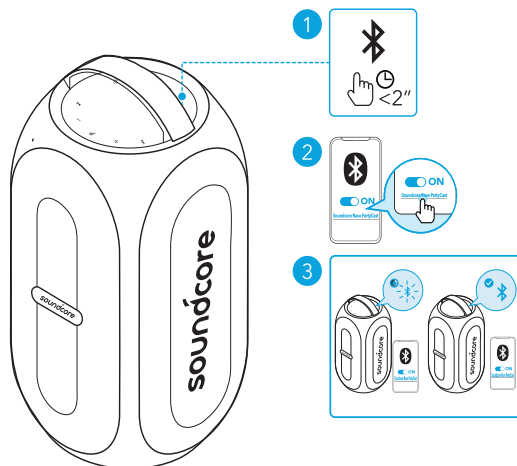

	押す	Bluetooth ペアリングモードに入る
	青色で点滅	Bluetooth ペアリング中
	青色に点灯	ペアリング完了







- 本製品の電源をオンにすると、前回接続した機器が Bluetooth 動作範囲内で利用可能な場合は、自動的に接続されます。接続されない場合は、Bluetooth ボタンを押して Bluetooth ペアリングモードに切り替えます。

TWS (完全ワイヤレスステレオ) モード

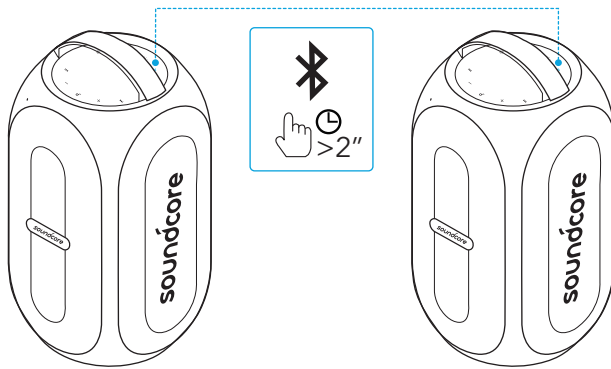
2台の Rave PartyCast をペアリングして、ステレオサウンドを楽しむことができます。

1. 両方のスピーカーで、Bluetooth ボタンを 2 秒以上押し続けると、TWS ペアリングモードに切り替わります。
2. 1 台の Rave PartyCast を、親機としてスマートフォンなどに接続します。







	2 秒間長押し	TWS ペアリングモードに切り替える
	青色で点滅	TWS ペアリング
	青色に点灯	TWS 接続済み (親機)
	消灯	TWS 接続済み (子機)

PartyCast モード

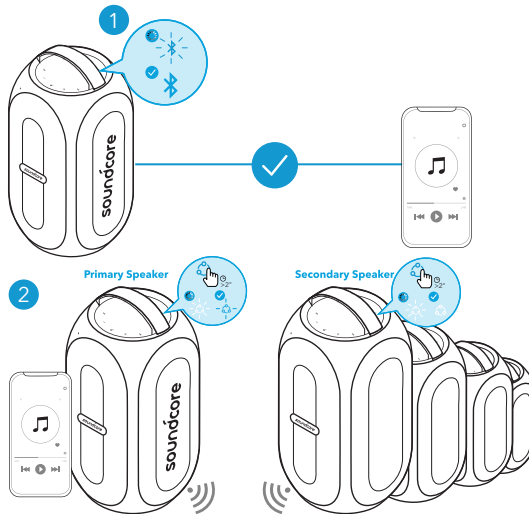
最大 100 台の Rave PartyCast を同時にワイヤレス接続できます。

- 1 台の Rave PartyCast を、親機としてスマートフォンなどに接続します。
- 親機と、接続したい他の Rave PartyCast (子機) の PartyCast ボタンを長押しして、PartyCast モードに切り替えます。



	2 秒間長押し	PartyCast ペアリングモードに切り替える
	青色で点滅	PartyCast ペアリング
	青色に点灯	PartyCast 接続済み (親機)
	白色の点灯	PartyCast 接続済み (子機)

パーティーキャストモードに正常に切り替わった場合：

- 親機のみを操作することで、すべてのスピーカーの電源オフ、音量調節、ライトエフェクトモードの切り替えを行うことができます。
- 各子機の電源オフまたはライトエフェクトモードの切り替えを個別に行うことができます。
- 各子機の音量は個別に調節できません。
- 子機を親機に切り替えるには、パーティーキャストボタンを押して、スマートフォンに接続します。親機を子機に切り替えるには、パーティーキャストボタンを押して、利用可能な親機を検索します。
- PartyCast モードを終了するには、いずれかの本体の PartyCast ボタンを 2 秒間長押しします。

USB / AUX モード

3.5mm オーディオケーブルを接続するか、USBストレージデバイスを挿入してから、Soundcore アプリを実行し、AUX または USB モードを選択します。

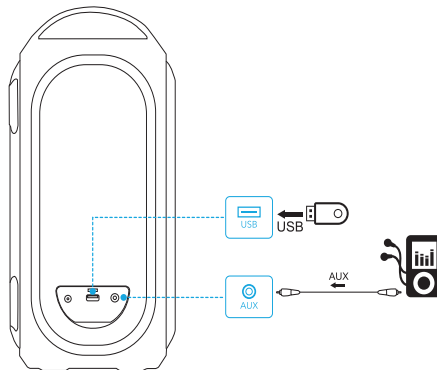

- AUX モードを使用する際には、接続デバイスの再生機能で操作してください。

ボタンの操作方法

⏮	押す	再生 / 一時停止
▶▶	2 回押す	次の曲へ
◀◀	3 回押す	前の曲へ
-/+	押す	音量の調節
BASS	押す	BassUp のオン / オフ
BASS	2 秒間長押し	インドア / アウトドアのサウンドモードの切り替え
📞	押す	着信に応答する / 通話を終了する
📞	押す	現在の通話を保留し、新規着信に応答する
📞	2 秒間長押し	着信の拒否
📞	2 秒間長押し	保留中の通話と現在の通話を切り替える

ライトエフェクトを切り替える



- Soundcore アプリで利用可能なすべてのライトエフェクトモードを確認できます。

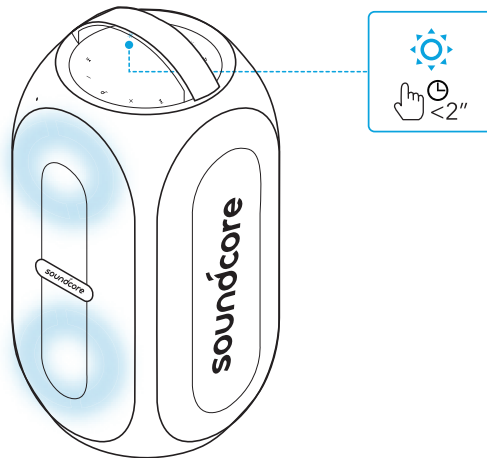

Soundcore アプリ

Soundcore アプリをダウンロードすると、様々な操作を行うことができます。

- ファームウェア更新
- バッテリーステータス表示
- ライトエフェクトモードを切り替える (デフォルトのモードは「パーティー」)
- インドア / アウトドアのサウンドモードの切り替え
- ライト DJ モードで、さまざまなライトとサウンドをサポート
- パーティーゲームを楽しむ
- BassUp モードを切り替える
- 音量および再生 / 一時停止の操作
- オートパワーオフの設定

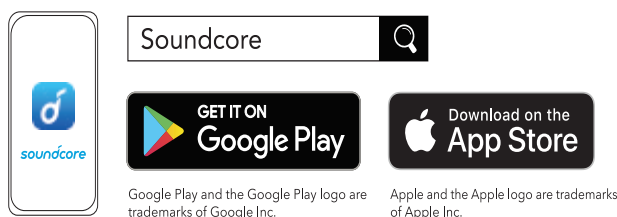

製品の仕様

☰ 仕様は予告なく変更されることがあります

DC 電源入力	15 V \pm 3 A
バッテリー容量	4900 mAh / 7.4 V
USB 出力	5 V \pm 2.1 A
オーディオ出力	80 W
充電時間	約 4.5 時間
再生可能時間 (音量や再生コンテンツにより異なる)	最大 18 時間
防水規格	IPX7
通信方式	Bluetooth 5.0
Bluetooth 動作範囲	20 m
USB オーディオフォーマット	.mp3、.wma

충전

스피커를 충전하십시오



- 처음 사용 전에 스피커를 완전히 충전하면 내장 배터리의 수명이 연장됩니다.

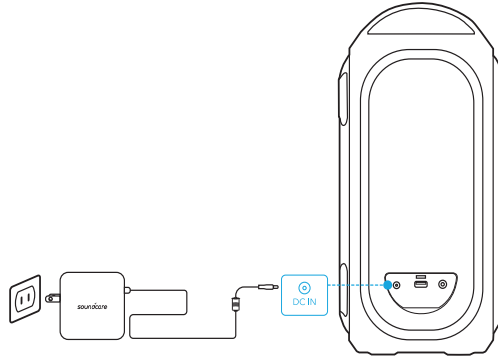

	배터리 수준 25% 미만
	배터리 수준 25%~50%
	배터리 수준 50%~75%
	배터리 수준 75%~100%
	완충됨

배터리 잔량 확인

	배터리 수준 10% 미만
	배터리 수준 10%~25%
	배터리 수준 25%~50%
	배터리 수준 50%~75%
	배터리 수준 75%~100%

USB 장치를 충전하십시오

USB 장치를 USB 커넥터로 충전합니다 .

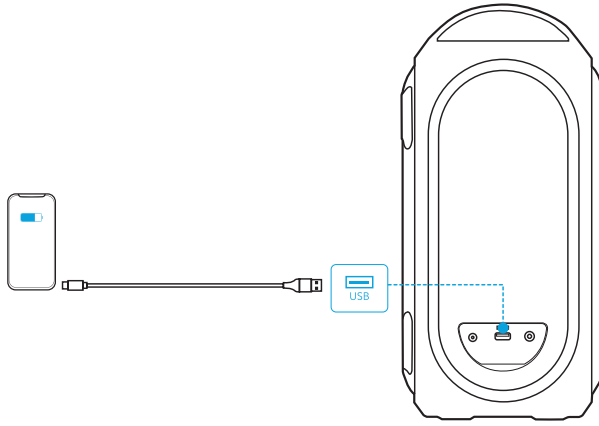

전원 켜기 / 끄기

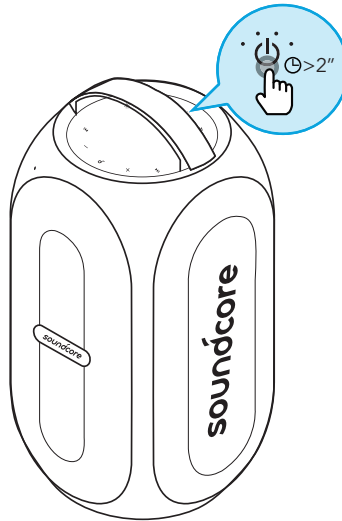

- 스피커는 오디오 입력 또는 버튼 사용이 30 분 동안 없을 경우 자동으로 전원이 꺼집니다 .

Soundcore Rave PartyCast 사용방법

Bluetooth 모드

이 스피커를 사용하면 Bluetooth 지원 장치를 통해 음악을 즐길 수 있습니다 .

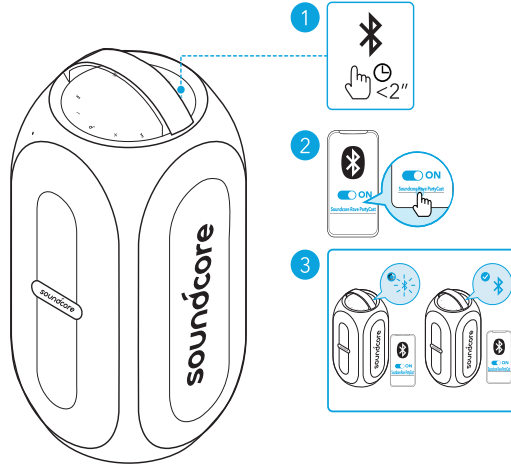

	누릅니다 .	Bluetooth 페어링 모드 수행
	파란색으로 점멸	Bluetooth 페어링
	파란색 유지	Bluetooth 연결됨



- Soundcore 스피커의 전원을 켤 때마다 , Bluetooth 범위 내에서 사용 가능한 경우 마지막으로 연결되었던 장치에 자동으로 연결됩니다 . 감지되지 않는 경우 Bluetooth 버튼을 눌러 페어링 모드로 들어갑니다 .

TWS (True Wireless Stereo) 모드

두 개의 동일한 Rave PartyCast 스피커는 서로 페어링하여 스테레오 사운드를 재생할 수 있습니다 .

1. 이 두 스피커에서 Bluetooth 버튼을 최소 2 초간 눌러 TWS 페어링 모드로 전환합니다 .
2. Rave PartyCast 스피커 한 대를 주 스피커로 스마트폰이나 태블릿과 연결합니다 .

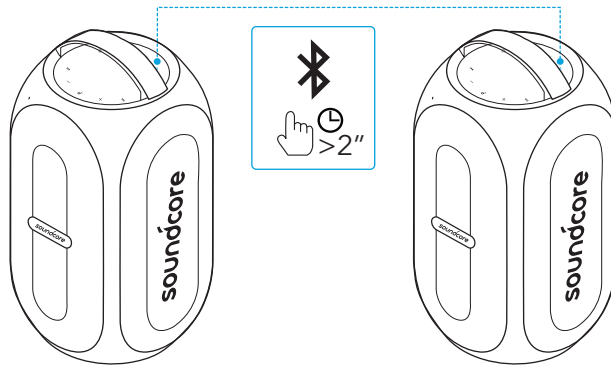

	2 초간 길게 누릅니다 .	TWS 페어링 모드 시작
	파란색으로 점멸	TWS 페어링
	파란색 유지	TWS 연결됨 (주 스피커)
	꺼짐	TWS 연결됨 (보조 스피커)

PartyCast 모드

최소 100 개의 동일한 Rave PartyCast 스피커를 한꺼번에 무선으로 연결할 수 있습니다 .

1. Rave PartyCast 스피커 한 대를 주 스피커로 스마트폰이나 태블릿과 연결합니다 .
2. 페어링 모드를 시작하려면 주 스피커 및 모든 원하는 스피커의 PartyCast 버튼을 길게 누르십시오 .

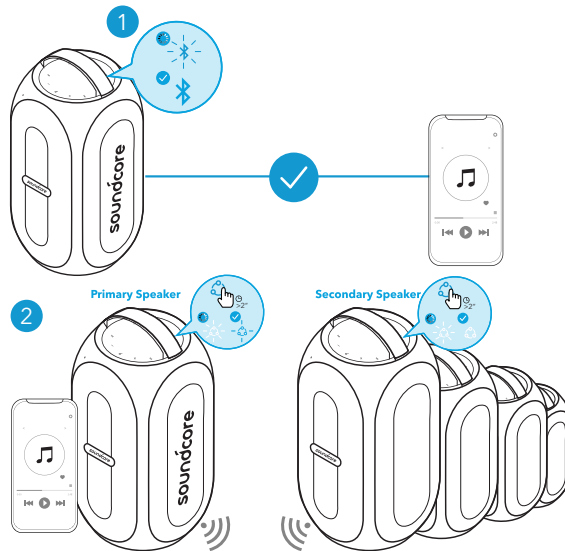

	2 초간 길게 누릅니다 .	PartyCast 페어링 모드 시작
	파란색으로 점멸	PartyCast 페어링
	파란색 유지	PartyCast 연결됨 (주 스피커)
	흰색으로 유지됨	PartyCast 연결됨 (보조 스피커)

PartyCast 모드에 진입하면 다음의 작업을 수행할 수 있습니다 .

- 주 스피커만 제어함으로써 모든 스피커의 전원을 끄거나 , 볼륨을 조절하거나 , 라이트 모드를 전환할 수 있습니다 .
- 각 보조 스피커의 전원을 개별적으로 끄거나 라이트 모드를 전환할 수 있습니다 .
- 각 보조 스피커의 볼륨을 개별적으로 조절할 수는 없습니다 .
- 모든 보조 스피커는 PartyCast 버튼을 누르고 사용자 스마트폰 연결을 통해 주 스피커로 전환이 가능합니다 . 모든 주 스피커는 PartyCast 버튼을 누르고 사용 가능한 주 스피커 검색을 통해 보조 스피커로 전환이 가능합니다 .
- PartyCast 모드를 종료하려면 한쪽 스피커의 PartyCast 버튼을 2 초간 누릅니다 .

USB/AUX 모드

3.5mm 길이의 오디오 케이블을 연결하거나 USB 저장 장치를 삽입한 다음 Soundcore App 을 실행하여 AUX 또는 USB 모드를 실행합니다 .

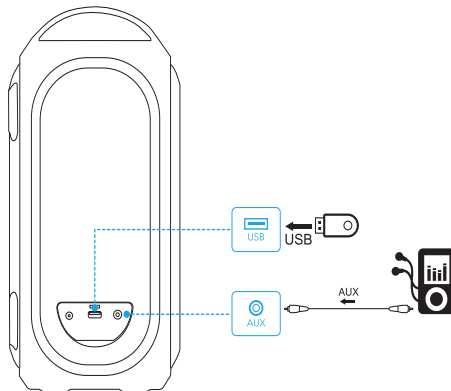

- AUX 모드를 사용할 때는 연결된 장치를 통해 오디오 재생을 제어하십시오 .

버튼 컨트롤

	누릅니다 .	재생 / 일시중지
	두 번 누르기	다음 트랙
	세 번 누르기	이전 트랙
	누릅니다 .	볼륨 낮추기 / 높이기
	누릅니다 .	BassUp 켜기 / 끄기
	2 초간 길게 누릅니다 .	실내 / 실외 사운드 모드 간 전환
	누릅니다 .	전화 받기 / 통화 종료
	누릅니다 .	두 번째 수신 통화 응답 및 현재 통화를 대기상태로 두기
	2 초간 길게 누릅니다 .	수신 통화 응답 거부
	2 초간 길게 누릅니다 .	대기 중인 통화와 연결된 통화 간 전환

빛 패턴 전환



- Soundcore App 을 다운로드하여 사용 가능한 라이트 모드를 모두 확인합니다 .

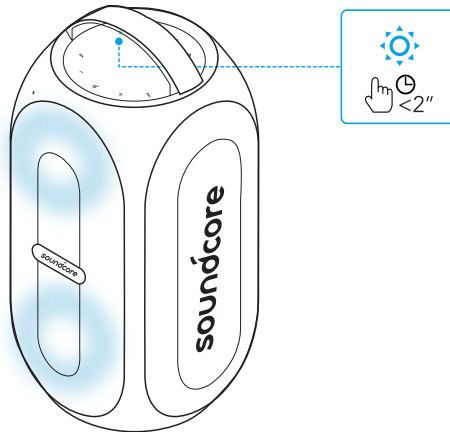

Soundcore 앱을

제품 경험 향상을 위해 Soundcore 앱을 다운로드합니다 .

- 펌웨어 업데이트
- 배터리 상태 표시
- 라이트 모드 전환 (라이트 모드는 “Party”로 기본 설정됩니다)
- 실내 및 실외 사운드 모드 간 전환
- 빛과 사운드 변화를 지원하는 빛 DJ 모드
- 파티 게임 즐기기
- BassUP 모드 전환
- 원격으로 볼륨과 재생 / 일시중지 제어
- 오디오 전원 꺼짐 시간 설정

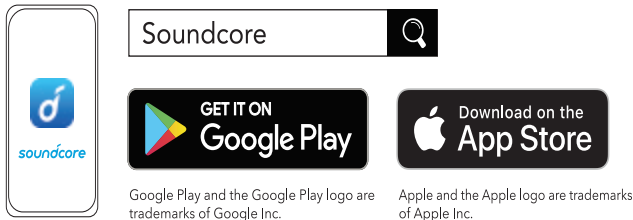

사양

☰ 사양은 사전 통지 없이 변경될 수 있습니다 .

DC 전원 입력	15 V \equiv 3A
배터리 용량	4900 mAh / 7.4 V
USB 출력	5 V \equiv 2.1 A
오디오 출력 전력	80 W
충전 시간	약 4.5 시간
재생 시간 (볼륨 수준과 음악 콘텐츠에 따라 달라 짐)	최대 18 시간
방수 수준	IPX7
Bluetooth 버전	5.0
Bluetooth 범위	20m
USB 오디오 포맷	.mp3, .wma

充电

为本音箱充电



- 首次使用前，请为本音箱充满电，从而延长内置电池的使用寿命。

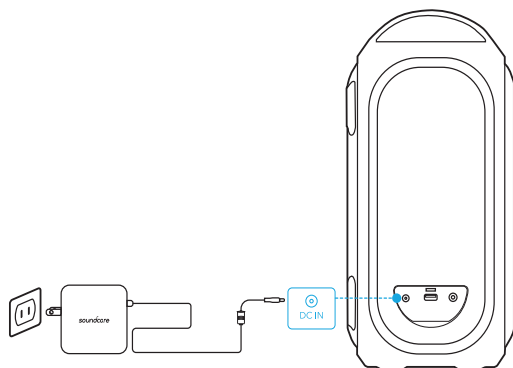

	电池电量 <25%
	电池电量为 25% - 50%
	电池电量为 50% - 75%
	电池电量为 75% - 100%
	充满电

检查电池电量

	电池电量 <10%
	电池电量为 10% - 25%
	电池电量为 25% - 50%
	电池电量为 50% - 75%
	电池电量为 75% - 100%

为 USB 设备充电

通过 USB 接口为 USB 设备充电。

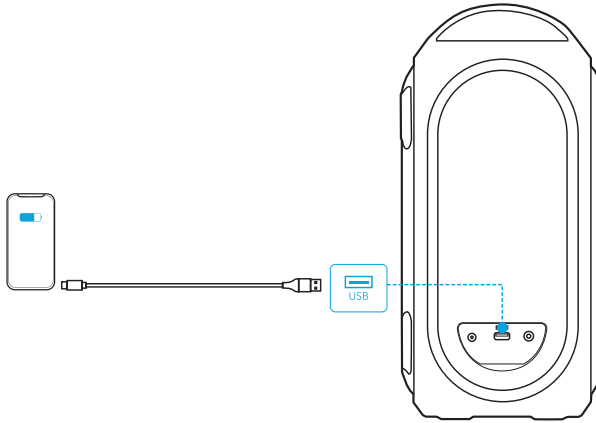

开机 / 关机

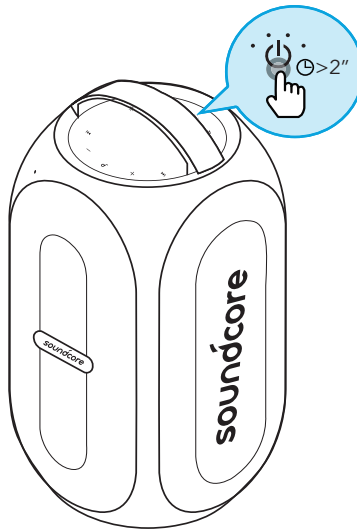

- 30 分钟无音频输入或按钮操作时，本音箱将自动关机。

使用本音箱

蓝牙模式

使用本音箱，您可以通过蓝牙设备欣赏音乐。

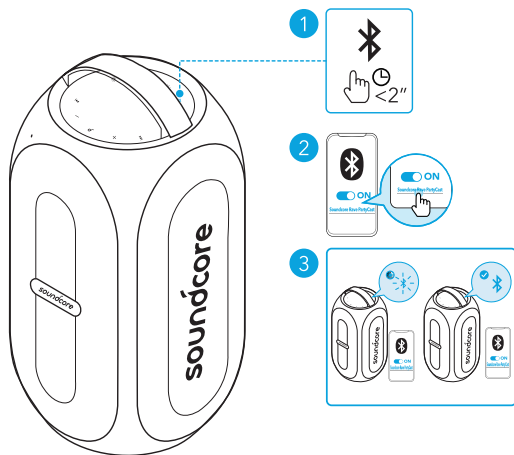

按下

进入蓝牙配对模式



闪烁蓝色

蓝牙配对



蓝色常亮

蓝牙已连接



- 每次打开 Soundcore 音箱电源时，如果上次连接的设备在蓝牙范围内，其将自动连接到该设备。如果未曾连接设备，请按下蓝牙按钮进入蓝牙配对模式。

TWS（真无线立体声）模式

两台相同的 Rave PartyCast 音箱可以相互配对，以实现立体声效果。

1. 同时按住两台音箱上的蓝牙按钮至少 2 秒钟，即可进入 TWS 配对模式。
2. 将其中一台 Rave PartyCast 音箱与您的智能手机或平板电脑连接，作为主机使用。

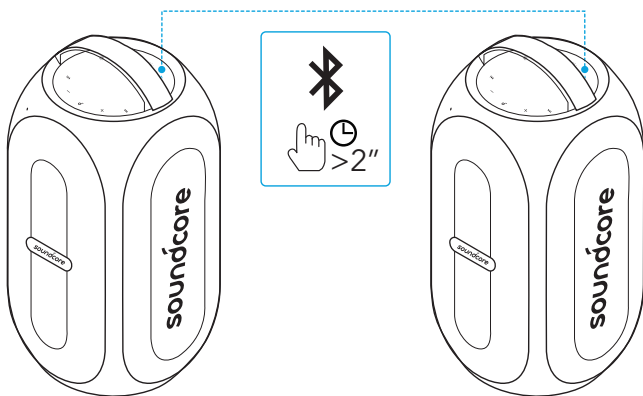

	按住 2 秒钟	进入 TWS 配对模式
	闪烁蓝色	TWS 配对
	蓝色常亮	TWS 已连接（主机）
	熄灭	TWS 已连接（从机）

PartyCast 模式

您最多可以将 100 台相同的 Rave PartyCast 音箱无线连接在一起。

1. 将其中一台 Rave PartyCast 音箱与您的智能手机或平板电脑连接，作为主机使用。
2. 按下主机和全部所需连接音箱上的 PartyCast 按钮 2 秒，即可进入配对模式。

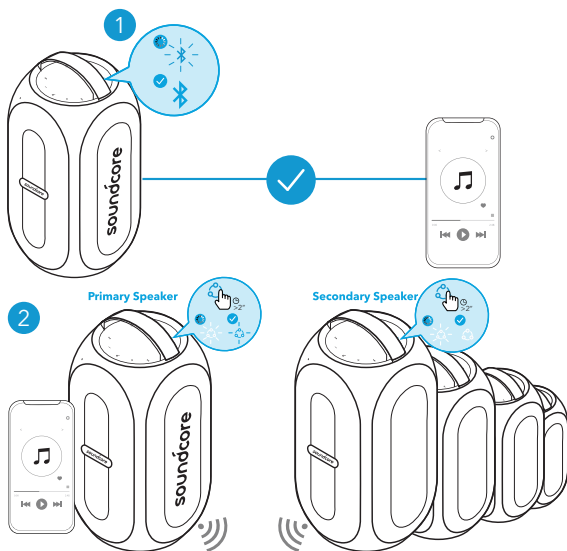

	按住 2 秒钟	进入 PartyCast 配对模式
	闪烁蓝色	PartyCast 配对
	蓝色常亮	PartyCast 已连接 (主机)
	白色常亮	PartyCast 已连接 (从机)

成功进入 PartyCast 模式后：

- 您只需控制主机，即可对所有音箱进行关机、调整音量或切换灯光模式等操作。
- 您可以分别关闭每个从机的电源或切换其灯光模式。
- 您无法分别调整每个从机的音量。
- 通过按下 PartyCast 按钮并连接至智能手机，任何从机都能切换成主机。通过按下 PartyCast 按钮，任何主机都能切换成从机并搜索可用的主机。
- 要退出 PartyCast 模式，请按住任一音箱上的 PartyCast 按钮 2 秒钟。

USB/AUX 模式

插入 3.5 mm 音频线或插入 USB 存储设备，然后运行 Soundcore App，选择 AUX 或 USB 模式。

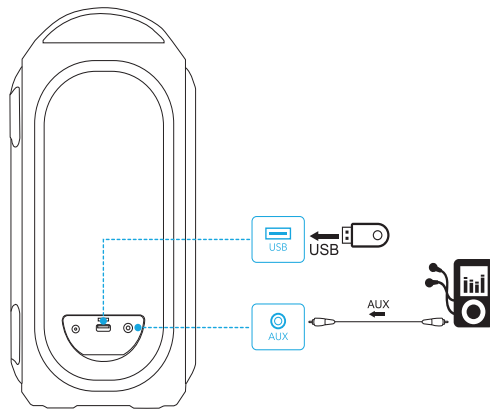

- 使用 AUX 模式时，将通过连接的设备控制音频播放。

按钮控制

	按下	播放 / 暂停
	按两次	下一曲目
	按三次	上一曲目
	按下	音量降低 / 升高
	按下	打开 / 关闭 BassUp
	按住 2 秒钟	在室内 / 室外声音模式之间切换
	按下	接听 / 结束通话
	按下	暂时搁置当前通话，接听新来电
	按住 2 秒钟	拒绝来电
	按住 2 秒钟	在保持的通话和当前通话之间切换

切换灯光模式



- 下载 Soundcore App，查看所有可用灯光模式。

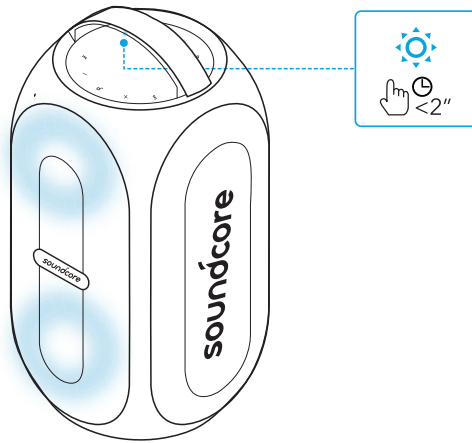

Soundcore 应用

下载 Soundcore App，获得更好的产品使用体验。

- 更新固件
- 指示电池状态
- 切换灯光模式（默认灯光模式为“派对”）
- 在室内与外声音模式之间切换
- 灯光 DJ 模式支持灯光和声音变化
- 享受派对游戏
- 切换 BassUp 模式
- 远程控制音量和播放 / 暂停
- 设置自动关机时间

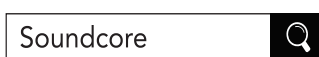

Google Play and the Google Play logo are trademarks of Google Inc.

Apple and the Apple logo are trademarks of Apple Inc.

产品参数

 规格如有变更，恕不另行通知。

直流电源输入	15 V \equiv 3 A
电池容量	4900 mAh / 7.4 V
USB 输出	5 V \equiv 2.1 A
音频输出功率	80 W
充电时长	大约 4.5 小时
播放时间（因音量和音乐内容而异）	长达 18 小时
防水等级	IPX7
蓝牙版本	5.0
蓝牙范围	20 米
USB 音频格式	.MP3、.WMA

充電

為揚聲器充電



- 初次使用前，請先將此揚聲器充飽電力，以延長內建電池的使用壽命。

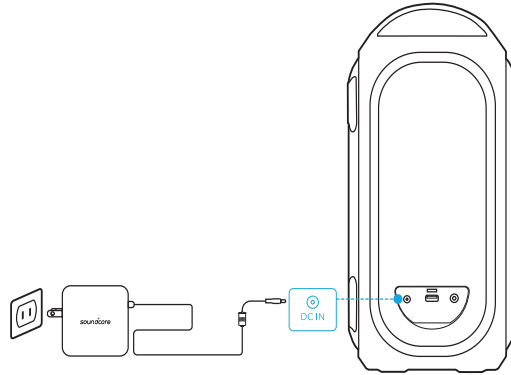

電量 <25%



電量 25% - 50%



電量 50% - 75%



電量 75% - 100%



已完全充飽

檢查電池電量



電量 <10%



電量 10% - 25%



電量 25% - 50%



電量 50% - 75%



電量 75% - 100%

為 USB 裝置充電

透過 USB 接頭為您的 USB 裝置充電。

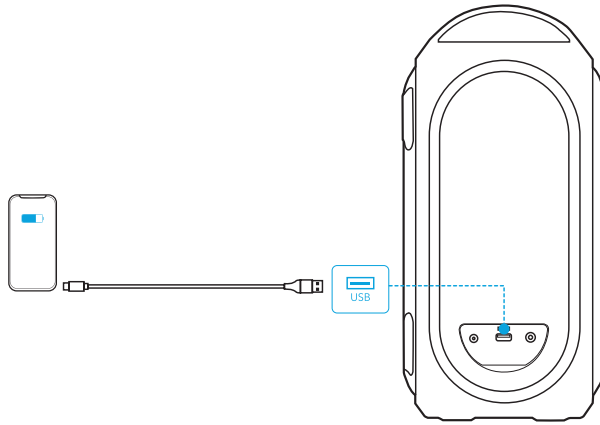

開啟 / 關閉電源

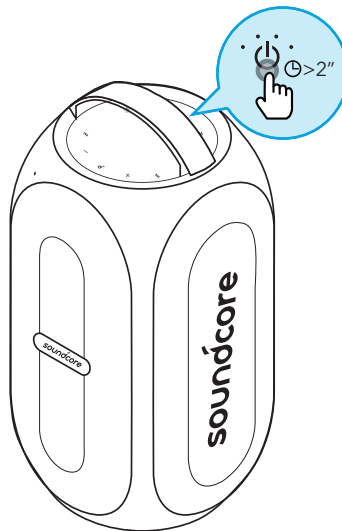

- 在 30 分鐘未播放音訊或是按鈕無活動後，揚聲器將會自動關機。

使用 Soundcore Rave PartyCast

藍牙模式

使用此揚聲器，您可透過具備藍牙功能的裝置享受音樂。

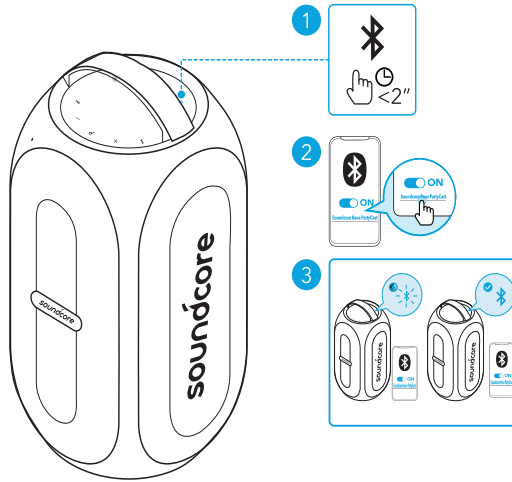

按下

進入藍牙配對模式



閃爍藍燈

藍牙配對



穩定亮起藍燈

藍牙已連線



- 每次啟動 Soundcore 揚聲器的電源後，它將會自動連線至您上次連線的裝置（如果在藍牙範圍內的話）。如果沒有，請按下藍牙按鈕來進入藍牙配對模式。

TWS (真無線立體聲) 模式

兩個相同的 Rave PartyCast 揚聲器可彼此配對，提供立體聲音效。

1. 在這兩個揚聲器上，按住藍牙按鈕至少 2 秒以進入 TWS 配對模式。
2. 將一個 Rave PartyCast 揚聲器連接至您的智慧型手機或平板電腦，做為主要揚聲器。

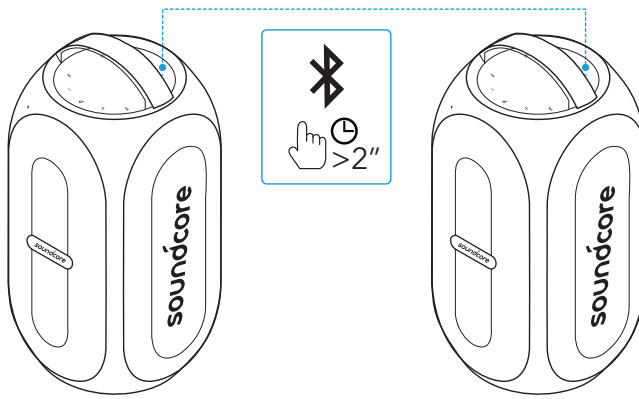

	按住 2 秒	進入 TWS 配對模式
	閃爍藍燈	TWS 配對
	穩定亮起藍燈	TWS 已連線 (主要揚聲器)
	指示燈熄滅	TWS 已連線 (次要揚聲器)

PartyCast 模式

您最多可同時無線連接 100 個相同的 Rave PartyCast 揚聲器。

1. 將一個 Rave PartyCast 揚聲器連接至您的智慧型手機或平板電腦，做為主要揚聲器。
2. 按下主要揚聲器和每個所需揚聲器上的 PartyCast 按鈕 2 秒，以進入配對模式。

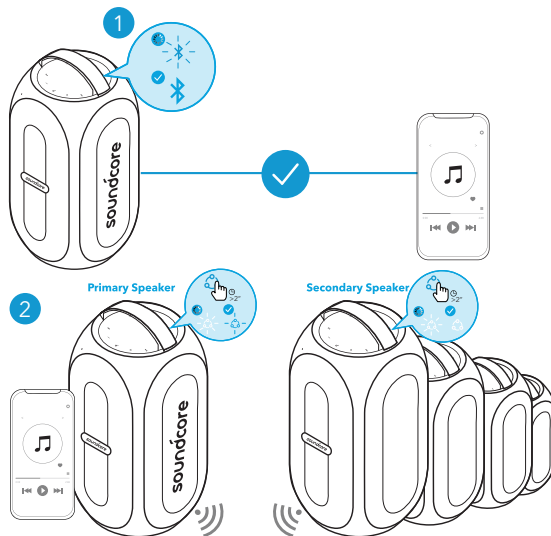

	按住 2 秒	進入 PartyCast 配對模式
	閃爍藍燈	PartyCast 配對
	穩定亮起藍燈	PartyCast 已連線 (主要揚聲器)
	穩定亮起白燈	PartyCast 已連線 (次要揚聲器)

當成功進入 PartyCast 模式時：

- 您只需控制主要揚聲器，就可以對所有揚聲器關機、調整音量或切換燈光模式。
- 您可以對個別次要揚聲器關機或切換燈光模式。
- 您無法個別調整次要揚聲器的音量。
- 按下 PartyCast 按鈕並連線至您的智慧型手機，可將任何次要揚聲器切換為主要揚聲器。按下 PartyCast 按鈕並搜尋可用的主要揚聲器，可將任何主要揚聲器切換為次要揚聲器。
- 如要結束 PartyCast 模式，按住任一個揚聲器上的 PartyCast 按鈕約 2 秒。

USB/AUX 模式

連接 3.5mm 音訊線或 USB 儲存裝置，然後執行 Soundcore App 以選擇 AUX 或 USB 模式。

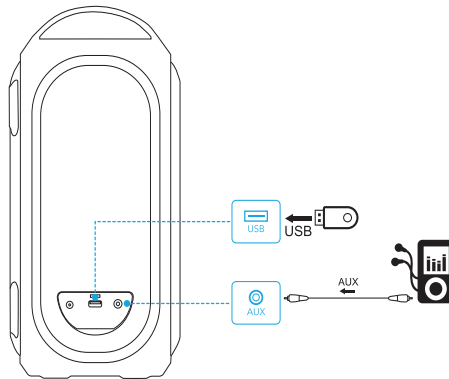

- 使用 AUX 模式時，請透過連線的裝置來控制音訊播放。

按鈕控制項

	按下	播放 / 暫停
	按兩下	下一首曲目
	按三下	上一首曲目
	按下	降低 / 提高音量
	按下	開啟 / 關閉 BassUp
	按住 2 秒	在室內 / 室外聲音模式之間切換
	按下	接聽 / 結束通話
	按下	接聽第二通來電並保留目前的通話
	按住 2 秒	拒接來電
	按住 2 秒	在保留中的通話和進行中的通話之間切換

切換燈光效果



- 下載 Soundcore 應用程式以檢查所有可用的燈光模式。

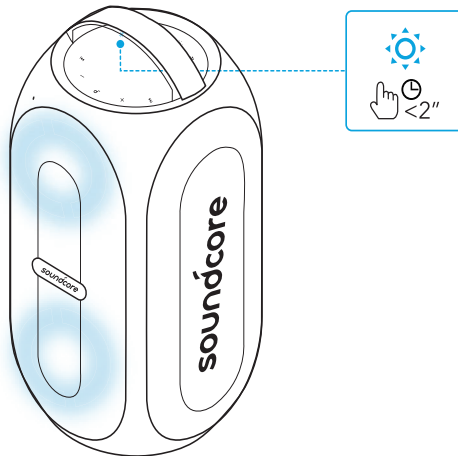

Soundcore 應用程式

下載 Soundcore 應用程式，享受進階產品體驗。

- 更新韌體
- 指出電池狀態
- 切換燈光模式（預設的燈光模式為「派對」）
- 在室內和室外聲音模式之間切換
- 燈光 DJ 模式支援燈光和聲音變化
- 享受派對遊戲
- 切換 BassUp 模式
- 遠端控制音量和播放 / 暫停
- 設定自動關機時間



Soundcore



Google Play and the Google Play logo are trademarks of Google Inc.



Apple and the Apple logo are trademarks of Apple Inc.

規格

☰ 規格可能隨時變更，恕不另行通知

DC 電源輸入	15 V \equiv 3 A
電池容量	4900 mAh / 7.4 V
USB 輸出	5 V \equiv 2.1 A
音訊輸出功率	80 W
充電時間	約 4.5 小時
播放時間 (視音量大小與音樂內容而有所不同)	最多 18 小時
防水等級	IPX7
藍牙版本	5.0
藍牙範圍	20 m
USB 音效格式	.mp3, .wma

الشحن

اشحن مكبر الصوت الخاص بك



- اشحن مكبر الصوت هذا بالكامل قبل استخدامه للمرة الأولى، مما يطيل عمر البطارية المضمّنة.

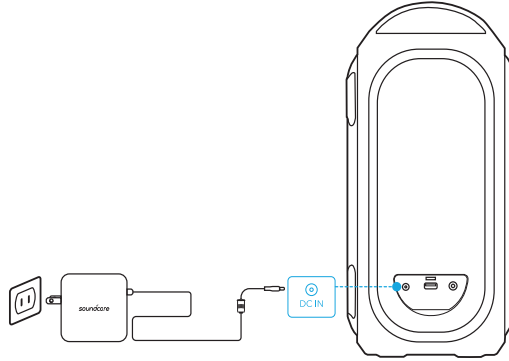

مستوى البطارية >25%	
مستوى البطارية ما بين 25% - 50%	
مستوى البطارية ما بين 50% - 75%	
مستوى البطارية ما بين 75% - 100%	
اكتمل الشحن	

التحقق من مستوى البطارية

مستوى البطارية >10%	
مستوى البطارية ما بين 10% - 25%	
مستوى البطارية ما بين 25% - 50%	
مستوى البطارية ما بين 50% - 75%	
مستوى البطارية ما بين 75% - 100%	

اشحن أجهزة USB الخاصة بك.

اشحن أجهزة USB الخاصة بك عبر موصل USB.

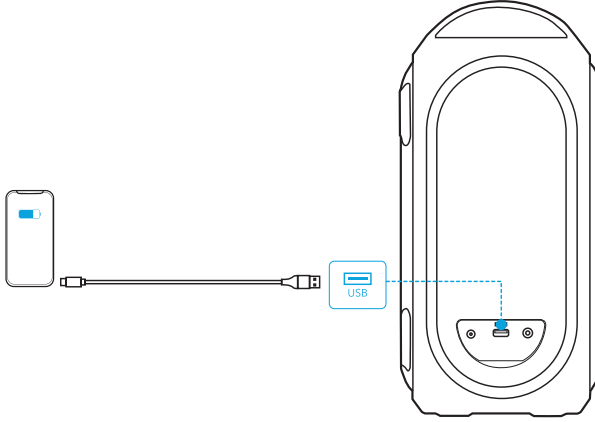

لي غش ت ل ا فاق ي ا ل ي غ ش ت

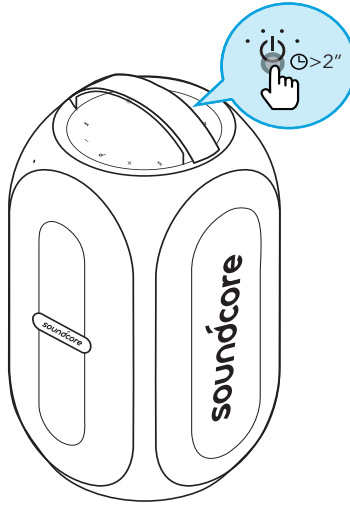

- سيتم إيقاف تشغيل مكبر الصوت هذا تلقائياً بعد 30 دقيقة من عدم إدخال ملف صوتي أو عدم نشاط الزر.

استخدام Soundcore Rave PartyCast الخاص بك

وضع Bluetooth

يمكنك الاستمتاع بالموسيقى عبر الأجهزة الممكنة لـ Bluetooth عن طريق مكبر الصوت هذا.

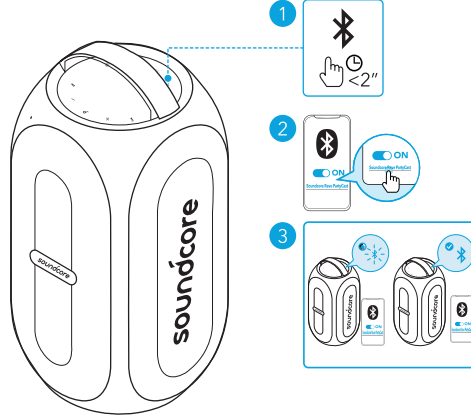

دخول وضع الاقتران عبر Bluetooth

الضغط 

الاقتران عبر Bluetooth

أزرق وامض 

تم الاتصال عبر Bluetooth

أزرق ثابت 



- في كل مرة تقوم فيها بتشغيل مكبر صوت Soundcore الخاص بك؛ سيتم توصيلها تلقائيًا بأحدث جهاز متصل إذا كان ذلك متاحًا في نطاق Bluetooth. في حال عدم الاتصال، انقر على زر Bluetooth للدخول في وضع اقتران Bluetooth.

وضع TWS (ستيريو لاسلكي أصلي)

يمكن إقران مكبري الصوت Rave PartyCast المتطابقين مع بعضهما البعض للحصول على صوت ستيريو.

1. في كل من مكبري الصوت، اضغط مطولاً على زر Bluetooth لمدة ثانيتين على الأقل للدخول في وضع اقتران TWS.

2. قم بتوصيل مكبر صوت Rave PartyCast واحد بهاتفك الذكي أو الكمبيوتر اللوحي كمكبر الصوت الأساسي.

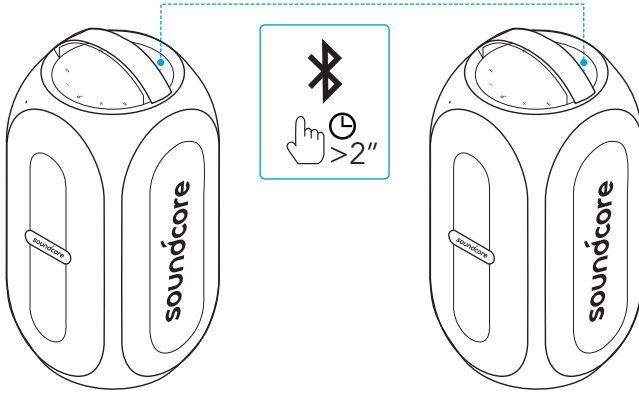





دخول وضع اقتران TWS	اضغط باستمرار لمدة ثانيتين	
اقتران TWS	أزرق وامض	
TWS متصل (مكبر صوت أساسي)	أزرق ثابت	
TWS متصل (مكبر صوت ثانوي)	الإضاءة مطفأة	

وضع PartyCast

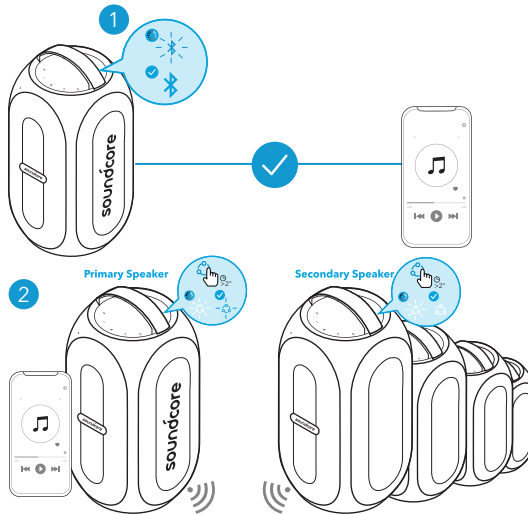
يمكنك توصيل ما يصل إلى 100 مكبر صوت Rave PartyCast متطابق لاسلكيًا.

1. قم بتوصيل مكبر صوت Rave PartyCast واحد بهاتفك الذكي أو الكمبيوتر اللوحي كمكبر الصوت الأساسي.
2. اضغط باستمرار على زر PartyCast على مكبر الصوت الأساسي وكل مكبرات الصوت المطلوبة للدخول في وضع الإقران.



دخول وضع اقتران PartyCast	اضغط باستمرار لمدة ثانيتين	
اقتران PartyCast	أزرق وامض	
PartyCast متصل (مكبر صوت أساسي)	أزرق ثابت	
PartyCast متصل (مكبر صوت ثانوي)	أبيض ثابت	

عند الدخول في وضع PartyCast بنجاح:

- يمكنك إيقاف تشغيل الصوت أو ضبطه أو تغيير أوضاعا الضوء لكل مكبرات الصوت عبر التحكم في مكبر الصوت الأساسي فقط.
- يمكنك إيقاف تشغيل أوضاع الإضاءة أو التبديل بينها لكل مكبر صوت ثانوي على حدة.
- لا يمكنك ضبط مستوى الصوت لكل مكبر صوت ثانوي على حدة.
- يمكن تبديل أي سماعة ثانوية لتصبح السماعة الأساسية بالضغط على زر PartyCast والاتصال بهاتفك الذكي. يمكن تبديل أي سماعة أساسية لتصبح السماعة الثانوية بالضغط على زر PartyCast والبحث عن سماعة أساسية متوفرة.
- للخروج من وضع PartyCast، اضغط على زر PartyCast على أي مكبر صوت لمدة ثانيتين.

وضع USB/AUX

قم بتوصيل كبل صوت 3.5 مم أو أدخل جهاز تخزين USB، ثم قم بتشغيل تطبيق Soundcore لتحديد وضع AUX أو USB.

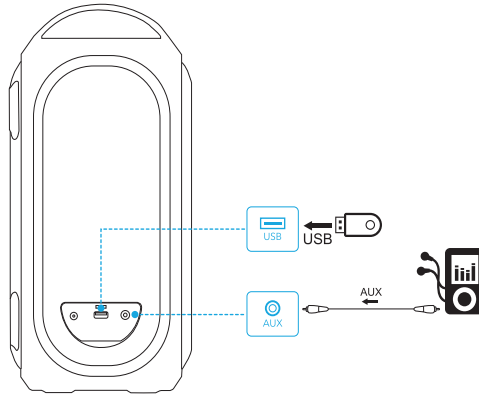

- عند استخدام وضع AUX، يمكنك التحكم بإعادة تشغيل الصوت عبر الجهاز المتصل.

أزرار التحكم

تشغيل/إيقاف	الضغط	
المقطع الصوتي التالي	اضغط مرتين	
المسار السابق	اضغط ثلاث مرات	

الضغط	-/+	لرفع مستوى الصوت أو خفضه
الضغط	BASS	تشغيل/إيقاف تشغيل BassUp
الضغط	BASS	التبديل بين وضعي الصوت داخليًا/خارجيًا
الضغط	⌂	الرد على مكالمة/إنهاؤها
الضغط	⌂	الرد على مكالمة واردة ثانية ووضع المكالمة الحالية قيد الانتظار
الضغط	⌂	رفض مكالمة واردة
الضغط	⌂	التبديل بين مكالمة قيد الانتظار ومكالمة نشطة

تبديل أنماط الإضاءة



- قم بتنزيل تطبيق Soundcore للتحقق من كل أوضاع الإضاءة المتوفرة.

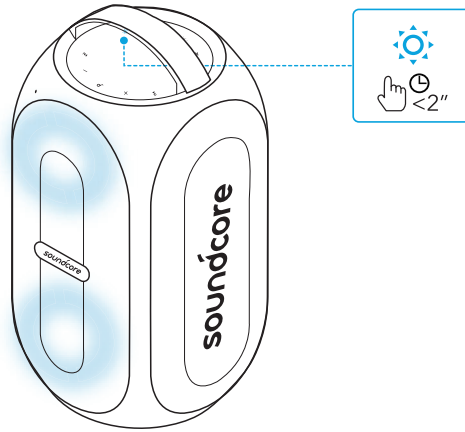

Soundcore قي بظت

- قم بتنزيل تطبيق Soundcore للحصول على تجربة منتج محسنة.

- تحديث البرنامج
- تشير إلى حالة البطارية
- تبديل أوضاع الإضاءة (وضع الإضاءة الافتراضي هو "Party")
- التبديل بين وضعي الصوت داخليًا وخارجيًا
- يدعم وضع إضاءة DJ التباين في الضوء والصوت
- استمتع بألعاب الحفلات

- بدل وضع BassUp
- التحكم في مستوى الصوت عن بُعد والتشغيل/إيقاف التشغيل المؤقت
- عين وقت إيقاف التشغيل التلقائي



Soundcore



Google Play and the Google Play logo are trademarks of Google Inc.

Apple and the Apple logo are trademarks of Apple Inc.

تفاصيل المنتج

المواصفات عرضة للتغيير دون إشعار. 

إدخال طاقة التيار المستمر	15 فولت --- 3 أمبير
سعة البطارية	4900 مللي أمبير في الساعة بجهد 7.4 فولت
إخراج USB	5 فولت --- 2.1 أمبير
طاقة إخراج الصوت	80 واط
مدة الشحن	حوالي 4.5 ساعات
وقت التشغيل (يختلف بحسب مستوى الصوت ومحتوى الموسيقى)	ما يصل إلى 18 ساعة
مستوى المقاومة للماء	IPX7
إصدار Bluetooth	5.0
نطاق Bluetooth	20 م
تنسيق ملف USB الصوتي	mp3, .wma.

טענו את הרמקול שלכם



- טען את הרמקול במלואו לפני השימוש הראשון, ותוחלת החיים של הסוללה המובנית תתארך.

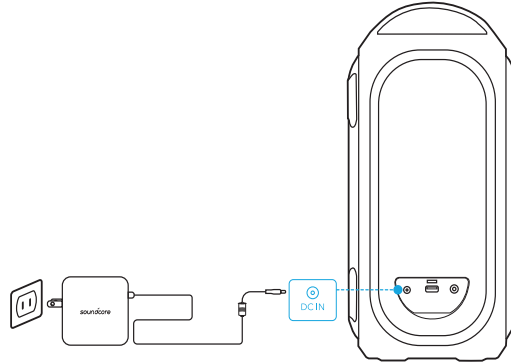

רמת טעינה של סוללה >25%	
רמת טעינה של סוללה 50%–25%	
רמת טעינה של סוללה 75%–50%	
רמת טעינה של סוללה 100%–75%	
טעינה מלאה	

בדיקה של רמת טעינה של סוללה

רמת טעינה של סוללה >10%	
רמת טעינה של סוללה 25%–10%	
רמת טעינה של סוללה 50%–25%	
רמת טעינה של סוללה 75%–50%	
רמת טעינה של סוללה 100%–75%	

טענו את התקני ה-USB שלכם

טען את מכשירי ה-USB שלך דרך מחבר ה-USB.

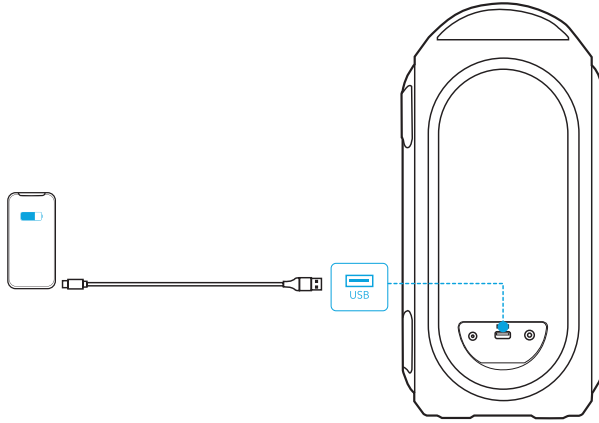

הפעלה/כיבוי

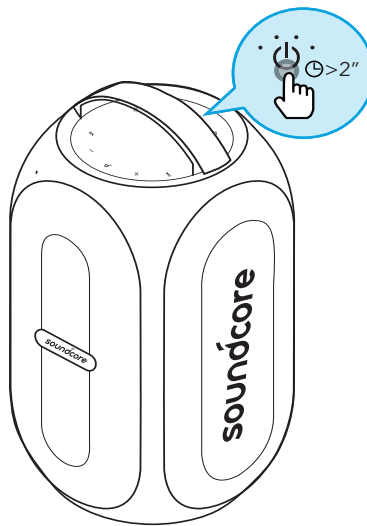

• רמקול זה יכבה אוטומטית לאחר 30 דקות שבהן אין שמע נכנס או פעילות בלחצן.

• אופן השימוש ב-Soundcore Rave PartyCast •

מצב Bluetooth

באמצעות רמקול זה, תוכל ליהנות ממוזיקה דרך מכשירים מותאמי Bluetooth.

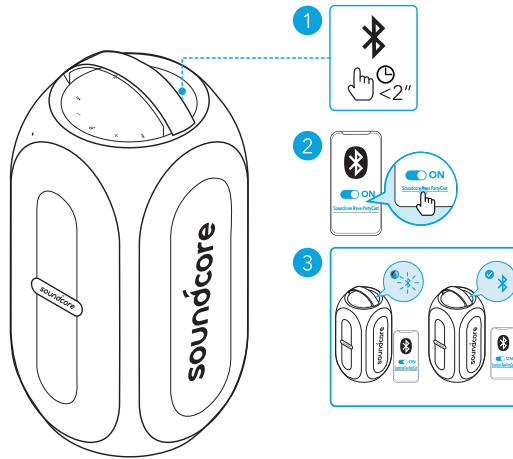

היכנס למצב שיוך Bluetooth	לחץ	
שיוך Bluetooth	כחול מהבהב	
התקן Bluetooth מחובר	כחול מלא	



• בכל פעם שתפעיל את רמקול ה-Soundcore שלך, הן יתחברו באופן אוטומטי אל ההתקן האחרון שאליו היה מחובר אם החיבור זמין בטווח ה-Bluetooth. אם לא, לחץ על לחצן ה-Bluetooth כדי להיכנס למצב שיוך של Bluetooth.

מצב TWS True Wireless Stereo

להשמעת צליל סטראופוני, ניתן לשייך שני רמקולים Rave PartyCast זהים האחד לשני.

1. לחצו בשני הרמקולים על לחצן הבלוטות' במשך 2 שניות לפחות והיכנסו למצב שיוך TWS.

2. חברו את הרמקול Rave PartyCast לטלפון החכם או לטאבלט כרמקול הראשי.

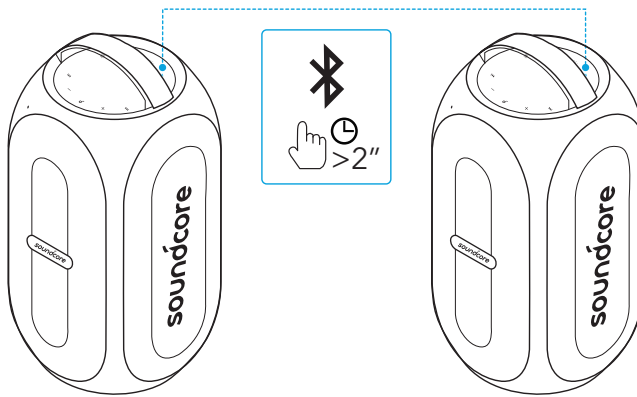

היכנס למצב שיוך TWS	לחץ והחזק למשך 2 שניות	
TWS שיוך	כחול מהבהב	
TWS מחובר (רמקול ראשי)	כחול מלא	
TWS מחובר (רמקול משני)	הנורה כבויה	

מצב PartyCast

ניתן לחבר עד 100 רמקולים Rave PartyCast זהים יחד.

1. חברו את הרמקול Rave PartyCast לטלפון החכם או לטאבלט כרמקול הראשי.

2. לחץ והחזק לחצן PartyCast על הרמקול הראשי ועל כל הרמקולים הרצויים כדי להיכנס למצב שיוך.

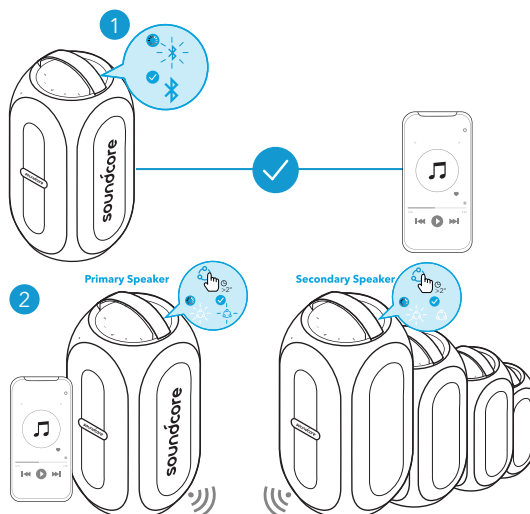

היכנס למצב שיוך PartyCast	לחץ והחזק למשך 2 שניות	
שיוך PartyCast	כחול מהבהב	
PartyCast מחובר (רמקול ראשי)	כחול מלא	
PartyCast מחובר (רמקול משני)	לבן מלא	

בכניסה מוצלחת למצב PartyCast:

- ניתן לכבות, לכוון את עוצמת הקול או להפעיל את מצב התאורה בכל הרמקולים באמצעות שליטה על הרמקול הראשי בלבד.
- ניתן לכבות או להחליף מצב תאורה בכל רמקול משני בודד.
- לא ניתן לכוון את עוצמת הקול בכל רמקול משני בודד.
- אפשר להפוך כל רמקול משני לרמקול הראשי על ידי לחיצה על לחצן PartyCast וחיבור לטלפון. כל רמקול ראשי יכול להפוך לרמקול המשני על ידי לחיצה על לחצן PartyCast וחיפוש רמקול ראשי זמין.
- ליציאה ממצב PartyCast, לחצו על לחצן PartyCast בכל רמקול במשך 2 שניות.

מצב USB/AUX

חברו כבל שמע 3.5 מ"מ או חברו התקן אחסון USB ולאחר מכן הפעילו את היישומן Soundcore לבחירת מצב USB או AUX.

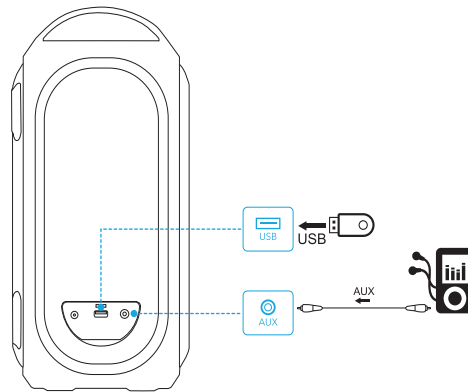

- בעת שימוש במצב AUX, השליטה בהשמעה נעשית דרך ההתקן המחובר.

לחצן פקדים

הפעלה/השהיה	לחץ	⏻
הרצועה הבאה	לחץ פעמיים	▶▶
הרצועה הקודמת	לחץ שלוש פעמים	◀◀
הגברה/החלשה של עוצמת קול	לחץ	-/+
הפעלה/כיבוי של BassUp	לחץ	BASS
עבור בין מצבי קול 'שימוש פנימי'/'שימוש חיצוני'	לחץ והחזק למשך 2 שניות	BASS
ענה/סיים שיחה	לחץ	⏻
מענה לשיחה נכנסת שנייה והעברת השיחה הנוכחית להחזקה	לחץ	⏻
דחיית שיחה	לחץ והחזק למשך 2 שניות	⏻
דחיית שיחה ומעבר בין שיחה מוחזקת לשיחה פעילה	לחץ והחזק למשך 2 שניות	⏻

החלפת דפוסי אור



• הורידו את היישומן Soundcore לבדיקת כל מצבי התאורה הזמינים.

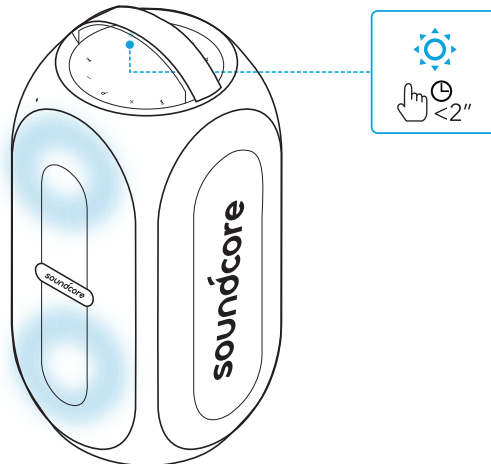

יישומון Soundcore

הורד את יישומון Soundcore לשיפור חוויית המוצר.

- עדכון קושחה
- ציין מצב סוללה
- החליפו מצבי תאורה (ברירת המחדל היא "מסיבה")
- עבור בין מצבי קול 'שימוש פנימי'/'שימוש חיצוני'
- מצב Light DJ כדי לתמוך בשונות שמע ואור
- תיהנה ממשחקי מסיבה
- החלף מצב BassUp
- שליטה מרחוק בעוצמת קול ובהשמעה/השהייה
- הגדר זמן כיבוי אוטומטי



Soundcore



Google Play and the Google Play logo are trademarks of Google Inc.



Apple and the Apple logo are trademarks of Apple Inc.

מפרט טכני

המפרט כפוף לשינויים ללא הודעה מראש

15V $\overline{\text{---}}$ 3 A	כניסת חשמל DC
4900mAh / 7.4 V	קיבולת סוללה
5V $\overline{\text{---}}$ 2.1 A	יציאת USB
80W	עצמת יציאת שמע
בערך 4.5 שעות	זמן טעינה
עד 18 שעות	זמן השמעה (משתנה לפי עוצמת הקול וסוג המוזיקה)
IPX7	רמת אטימות למים
5.0	גרסת Bluetooth
20 מ'	טווח Bluetooth
mp3, .wma.	פורמט שמע USB