



SHINE IONIC

Más Belleza para tú cabello

COSMETICS®
LM
INTERNATIONAL

Alisado Definitivo
con iones
japoneses



ALISADO PERMANENTE CON IONES JAPONÉS AHORA MÁS NATURAL



La revolucionaria tecnología de iones, permite dar una nueva forma a los puentes de disulfuro, cambiando definitivamente la estructura interna del cabello sin maltratarlo, logrando un liso perfecto en cabello crespo, ondulado o afro y también poder ser usado en cabello tinturado o decolorado, siempre y cuando el cabello este sano, sin puntas abiertas, maltratado o sobre-procesado químicamente.

Esta técnica, permite alisar de manera permanente el cabello, trabaja de adentro hacia afuera, por lo que no maltrata el cabello. Deja el cabello liso permanente, brillante, suave, sedoso y con movimiento natural.

Los iones re texturizan el cabello, dándole una nueva forma. Se puede alisar 100% o suavizar la onda disminuyendo el volumen.

El cabello alisado con la crema "SHINE IONICO" permanecerá liso y solo se deberá hacer retoque en la raíz (cabello nuevo). El sistema SHINE IONICO no contiene formol ni ningún componente dañino para la salud ni para el cabello y cuero cabelludo.

VENTAJAS DEL ALISADO DEFINITIVO:

1. Realza la belleza del cabello, dejándolo liso, brillante, saludable y con movimiento
2. El cabello permanecerá liso en todo momento, así esté en el mar o piscina. **NOTA: Si va al mar o piscina, aplica acondicionador PRO B5 en el cabello antes de ingresar al agua. Esto cerrará la cutícula y protegerá de las agresiones de la sal, viento o cloro.**
3. Deja el cabello liso, suave y nutrido.
4. Elimina los crespos, ondas, frizz y el volumen del cabello.
5. Evita el uso del secador y plancha y por ende el maltrato que estas herramientas causan
6. Ahorra tiempo y dinero.

PRECAUCIONES:

1. **USO EXCLUSIVO PARA PROFESIONALES DE LA PELUQUERÍA** que hayan sido capacitados y certificados en la técnica de alisado permanente del cabello.
2. Para realizar el alisado se requiere el uso de secador y plancha, que emanen iones negativos.
3. NO permita que los productos de la caja "SHINE IONICO" entren en contacto con los ojos. Si esto llega a pasar enjuague con abundante agua.
4. Examine las condiciones del cabello, cerciórese que el cabello este sano, **si el cabello está quebradizo, decolorado o dañado por otro producto químico, no emplee este producto**, utilice una keratina que hidrate, nutra, repolarice y que suelte la onda del cabello como el "KERABOTOX, KERANTIDOTO o ELIXIR "
5. Si su cliente ha sido operado recientemente, o consume un medicamento fuerte y emplea shampoo anticaspa, es posible que la crema no surja efecto en algunos mechones o

secciones, debido a que la anestesia o los medicamentos y el selenio (medicamento) que contiene el shampoo puedan ser muy fuertes y crean una capa invisible en el cabello, dificultando el procedimiento y desarrollo del producto. Ante una duda hacer prueba de mechón.

6. No utilice shampoo anticaspa 15 días antes del procedimiento y 15 días después de haber realizado el alisado con SHINE IONICO.
7. Pregunte si el cliente alguna vez ha tenido alguna reacción alérgica a las cremas permanentes o algún otro producto cosmético. De ser así, no use el producto "**SHINE IONICO**".
8. Utilice siempre elementos de bio-seguridad y guantes protectores cuando use el producto "**SHINE IONICO**".
9. Mantener el producto siempre fuera del alcance de los niños.
10. NO utilizar el producto en mujeres embarazadas, en personas con alergias o que tengan problemas respiratorios ni en niñas menores de 15 años, a no ser que ya se hayan desarrollado.
11. Nunca la crema debe tocar el cuero o piel cabelluda.
12. Revise el cuero cabelludo del cliente. Si observa inflamaciones, irritaciones, heridas, abrasiones, alopecia o algún problema capilar caída u otras condiciones anómalas, no utilice el producto "**SHINE IONICO**".
13. Para hacer procesos químicos (tintes, decoloraciones) los puedes realizar 15 días antes o 15 días después de haber hecho el procedimiento con la crema "**SHINE IONICO**". Si va a decolorar el cabello después de haber usado Shine Ionico, solo debe hacerlo con 10 volúmenes.

RECOMENDACIONES:

Si el cabello es Natural, utilizar el presuavizante (ver caso #1-1. c. Ulotrico)

El STEP 1 de la crema "**SHINE IONICO**" debe aplicarse en **5 o 7 minutos máximo**, para garantizar que la crema haga efecto parejo en todo el cabello. La crema empieza a actuar donde primero se ha aplicado. (La parte de la nuca es donde la crema se demora más en hacer efecto, porque es la parte de la cabeza más fría)

Nota: si usted prefiere haga la aplicación de la crema Shine Ionico en dos secciones, la primera desde la nuca hasta la mitad de la cabeza aproximadamente a la altura de la oreja procese y siga con la segunda sección de la mitad de la cabeza hasta la parte frontal de la misma.

Haga una prueba preliminar completa en un mechón de cabello, si el cabello no queda liso, se quiebra o se vuelve elástico después de secado y peinado el mechón de prueba no utilice este producto. Si tiene dudas en cuanto a la aplicación satisfactoria del producto, encuentre información adicional en www.cosmeticoslm.com.

En esta página podrá encontrar toda nuestra línea de productos, cremas alisadoras, keratinas y el kit de Ritual de nutrición recomendado para el cuidado del cabello alisado.

No use Shine Ionico después de haberse quitado las trenzas, extensiones o entretejido (unido o cocido), espere dos semanas antes de utilizar la crema alisadora Shine Ionico, mientras tanto emplee tratamiento y acondicionador con frecuencia para que el cabello vaya tomando fuerza e hidratación y si desea ponerse trenzas nuevamente, debe hacerlo 10 días después del alisado con SHINE IONICO.

No moje, ni lave el cabello, en los próximos cuatro (4) días siguientes al alisado con "Shine Ionico" alisado permanente con iones Japonés. No aplique ningún producto en el cabello como (gel, splash capilar, aceites, lacas, sprays o lociones / perfumes) y procure permanecer en sitios frescos para evitar el sudor.

El cabello debe permanecer suelto en caída libre, **no utilice pinzas, ganchos, hebillas, bambas, etc. No recoja el cabello con moñas o coletas, ni lo lleve detrás de las orejas.**

Cada vez que vaya a hacer un procedimiento químico, debe haber de 10 a 15 días de diferencia. En caso de querer decolorar el cabello luego del alisado con Shine Ionico, hacerlo con agua oxigenada de máximo 10 vol.

Si la aplicación del step #1 no surge efecto después de una hora, aplique más producto y active el producto con los dedos. (Tomando mechón por mechón de arriba hacia abajo).

Hasta una altura 8 en fondo de aclaración puede realizarse el alisado con iones siempre y cuando el cabello este sano y resistente,

Puede haber cabellos con fondo de aclaración de 6 a 7 pero que vienen de un proceso de extracción de color. Estos cabellos están muy débiles y no resisten el alisado con iones. **No aplicar Shine Ionico en estos tipos de cabello.**

De acuerdo al tipo de cabello seleccione la formula correcta de la crema "SHINE IONICO".

-FORMULA RESISTENTE: Para cabello grueso, crespo, virgen, resistente y para cabellos afro. Para cabello tinturados con color semipermanente y permanente 20 volúmenes (6%)

-FORMULA NORMAL - TINTURADO: Para cabello sano, tinturado, virgen, afro de calibre delgado, ondulado, crespo o previamente tinturado con tinte semipermanente o con peróxidos hasta 20 volúmenes (6%)

-FORMULA TINTURADO - DECOLORADO: Para cabello sano, tinturado, decolorado parcialmente, crespo, ondulado, cabello previamente tinturado con colorantes permanentes y peróxidos de 20 volúmenes. También en cabellos con rayitos, iluminaciones y decolorados que sean cabellos sanos y que se puedan identificar para poderlos proteger con tratamiento.

Nota. Hay cabellos sobre-procesado por procesos químicos o maltratados por herramientas terminas, en estos casos es muy importante hacer una prueba de mechón previamente, si la prueba del mechón no funciona, no aplique Shine Ionico. Aplique mejor una keratina (Kerabotox, Kerantidoto o Elixir) para hidratar, fortalecer y nutrir el cabello.

Tenga en cuenta que los cabellos que tengan horquilla es un cabello que está muerto y no es posible recuperarlo.

SHINE IONICO se puede utilizar en: Cabello con canas, virgen, sano, graso, seco, decolorado, tinturado con tinte o henna, Cabello con frizz y volumen. Shine Ionico alisa cualquier forma que tenga el cabello puede ser crespo, ondulado o afro, también sirve para el retoque de raíz de cabellos alisados anteriormente.

NO SE PUEDE UTILIZAR EN: Cabello sobre - procesado con químicos, cabello muy maltratado por procedimiento con herramientas térmicas, Cabellos con descamaciones o cabellos muy decolorados.

EJEMPLOS CASOS PRÁCTICOS

CASO # 1. CABELLO TOTALMENTE NATURAL (sin procesos químicos)

1. A (lisotrico): Cabello liso natural, con frizz y volumen.



Si su cabello es lisotrico (liso): aplique la crema desde 1 cm de la raíz, hasta las puntas.

Nota 1. Las puntas deben estar protegidas con "tratamiento alisados & extensiones".

Nota 2 Después de aplicar el STEP # 1 Se recomienda activar el producto con los dedos (tomando cada mechón de arriba abajo), de esta manera con el calor de la fricción se activará la crema para un mejor resultado.

Crema recomendada: **Normal - Tinturado.** (Ver instrucciones de aplicación pág. 13).

1. B (cinotrico): Cabello ondulado natural.



Si su cabello es cinotrico (ondulado), aplique la crema desde 1 cm de la raíz, hasta las puntas.

Nota 1. Las puntas deben estar protegidas con "tratamiento alisados & extensiones".

Nota 2. Después de aplicar el STEP # 1 Se recomienda activar el producto con los dedos (tomando cada mechón de arriba abajo), de esta manera con el calor de la fricción se activará la crema para un mejor resultado

Crema recomendada: **Normal - Tinturado.** (Ver instrucciones de aplicación pág. 13).

1. C (ulotrico): Cabello muy crespo o afro natural.

A. CON PRESUAVIZANTE / NEW STEP



Si el cabello es ulotrico muy crespo o afro, recomendamos aplicar el tratamiento presuavizante para preparar el cabello y así ayudar a que los componentes de los iones negativos penetren y actúen más rápido y fácilmente, para darle la nueva forma a los puentes de disulfuro cambiando

definitivamente la estructura interna del cabello. Dejar actuar, cepille el cabello con un cepillo plano antes de aplicar la crema, de esta manera se garantizará que la crema sea distribuida en la misma cantidad por todo el cabello. Aplique la crema desde 1 cm de la raíz, hasta las puntas.

B. SIN PRESUAVIZANTE

Si el cabello es ulotrico muy crespo o afro, cepille el cabello con un cepillo plano antes de aplicar la crema, de esta manera se garantizará que la crema sea distribuida en la misma cantidad por todo el cabello. Aplique la crema desde 1 cm de la raíz, hasta las puntas.

Nota Las puntas deben estar protegidas con "tratamiento alisados & extensiones".

Nota 2 Después de aplicar el STEP # 1 Se recomienda activar el producto con los dedos (tomando cada mechón de arriba abajo), de esta manera con el calor de la fricción se activará la crema para un mejor resultado.

Crema recomendada: Resistente. (Ver instrucciones de aplicación pág. 13).

CASO # 2: (CABELLO 1) RAÍZ NATURAL / (CABELLO 2) ALISADO PREVIAMENTE.

En este caso el cabello ya ha sido alisado con "SHINE IONICO" u otra crema alisadora, se debe de proteger el cabello alisado con anterioridad con "tratamiento alisados & extensiones". Una vez protegido el cabello proceda a aplicar la crema "SHINE IONICO" según el tipo de cabello únicamente en la raíz del cabello (crecimiento del cabello nuevo).

2. A (lisotrico): (cabello 1) con raíz natural + frizz y volumen / (cabello 2) alisado previamente.



Si la raíz del cabello es lisotrico (liso), aplique la crema desde 1 cm de la raíz, hasta la parte donde empieza el alisado anterior.

Nota 1. La parte donde empieza el cabello alisado debe estar protegida con "tratamiento alisados & extensiones"

Nota 2 Después de aplicar el STEP # 1 Se recomienda activar el producto con los dedos (tomando cada mechón de arriba abajo), de esta manera con el calor de la fricción se activará la crema para un mejor resultado.

Crema recomendada: Normal - Tinturado. (Ver instrucciones de aplicación pág. 13).

2. B (cinotrico): (cabello 1) con raíz ondulado natural / (cabello 2) alisado previamente.



Si la raíz del cabello es cinotrico (Ondulado), aplique la crema desde 1 cm de la raíz, hasta la parte donde empieza el alisado anterior.

Nota 1. La parte donde empieza el cabello alisado debe estar protegida con "tratamiento alisados & extensiones".

Nota 2 Después de aplicar el STEP # 1 Se recomienda activar el producto con los dedos (tomando cada mechón de arriba abajo), de esta manera con el calor de la fricción se activará la crema para un mejor resultado.

Crema recomendada: Normal - Tinturado. (Ver instrucciones de aplicación pág. 13).

2. C (ulotrico): (cabello 1) con raíz crespa o afro natural / (cabello 2) alisado previamente.

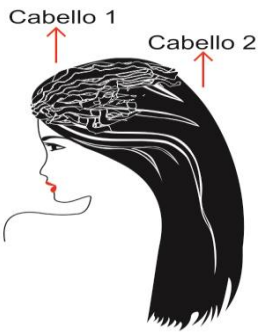

Si la raíz del cabello es ulotrico (muy crespo, Afro), cepille el cabello con un cepillo plano y aplique la crema desde 1 cm de la raíz, hasta la parte donde empieza el alisado anterior.

Nota 1. El cabello alisado con anterioridad debe estar protegida con "tratamiento alisados & extensiones".

Nota 2 Después de aplicar el STEP # 1 Se recomienda activar el producto con los dedos (tomando cada mechón de arriba abajo), de esta manera con el calor de la fricción se activará la crema para un mejor resultado.

Crema recomendada: **Resistente.** (Ver instrucciones de aplicación pág. 13).

CASO # 3 CABELLO TINTURADO

3. A (lisotrico): Cabello con frizz y volumen y tinturado.



Si el cabello es lisotrico (liso) con frizz y volumen, aplique la crema desde 1 cm de la raíz, hasta las puntas.

Nota 1. Las puntas deben estar protegidas con "tratamiento alisados & extensiones".

Crema recomendada: **Normal Tinturado.** (Ver instrucciones de aplicación pág. 13).

3. B (cinotrico): Cabello ondulado y tinturado.



Si el cabello es cinotrico (ondulado), aplique la crema desde 1 cm de la raíz, hasta las puntas.

Nota 1. Las puntas deben estar protegidas con "tratamiento alisados & extensiones".

Crema recomendada: **Normal Tinturado.** (Ver instrucciones de aplicación pág. 13).

3. C (ulotrico): Cabello muy crespo, afro y tinturado.



Si el cabello es ulotrico (muy crespo, Afro), aplique la crema desde 1 cm de la raíz, hasta las puntas.

Nota 1. Se recomienda cepillar el cabello con un cepillo plano, de esta manera se garantizará que la crema sea distribuida en la misma cantidad por todo el cabello.

Nota 2 Antes de aplicar la crema Shine Ionico step #1, se debe proteger las puntas del cabello con "tratamiento alisados & extensiones".

Crema recomendada: **Resistente o Normal – tinturado, según el tipo de cabello** (Ver instrucciones de aplicación pág. 13).

CASO # 4: (CABELLO 1) CON RAÍZ NATURAL / (CABELLO 2) TINTURADO.

Para este caso la crema "SHINE IONICO" actúa más rápido en el cabello que tiene color (tinte). Por esto hay que trabajar primero en el cabello virgen (raíz natural) y hacer la prueba de nudo; cuando el nudo este en la mitad de cerrado se procede a aplicar la crema "SHINE IONICO" en el resto del cabello.

4. A (lisotrico): (cabello 1) liso natural con frizz y volumen / (cabello 2) tinturado con frizz y volumen.



Si su cabello es lisotrico (liso), aplique la crema desde 1 cm de la raíz, hasta la parte donde empieza el color, verifique con la prueba de nudo, que esté en la mitad de cerrado (un 50%) y continúe con la aplicación de la crema en el resto del cabello. De esta manera se garantizará que todo el cabello quede procesado al mismo tiempo.

Nota 1. Las puntas deben estar protegidas con "tratamiento alisados & extensiones"

Nota 2 Después de aplicar el STEP # 1 Se recomienda activar el producto con los dedos (tomando cada mechón de arriba abajo), de esta manera con el calor de la fricción se activará la crema para un mejor resultado.

Crema recomendada: **Normal Tinturado.** (Ver instrucciones de aplicación pág. 13).

4. B (cinotrico): (cabello 1) ondulado natural / (cabello 2) tinturado.

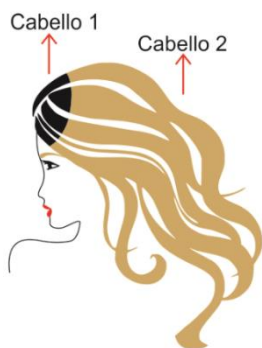

Si su cabello es cinotrico (ondulado), aplique la crema desde 1 cm de la raíz, hasta la parte donde empieza el color, verifique con la prueba de nudo, que esté en la mitad de cerrado (un 50%) y continúe con la aplicación de la crema en el resto del cabello. De esta manera se garantizará que todo el cabello quede procesado al mismo tiempo

Nota 1. Las puntas deben estar protegidas con "tratamiento alisados & extensiones"

Nota 2 Después de aplicar el STEP # 1 Se recomienda activar el producto con los dedos (tomando cada mechón de arriba abajo), de esta manera con el calor de la fricción se activará la crema para un mejor resultado.

Crema recomendada: **Resistente para la raíz y normal – tinturado para el resto de cabello (Según el tipo de cabello).** (Ver instrucciones de aplicación pág. 13).

4. C (ulotrico): (cabello 1) muy crespo o afro natural / (cabello 2) tinturado.

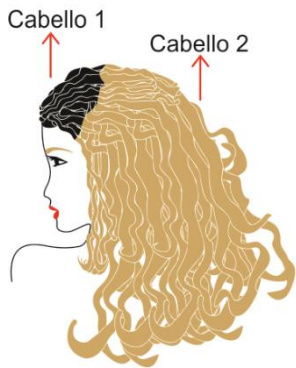

Si el cabello es ulotrico muy crespo (afro), aplique la crema desde 1 cm de la raíz, hasta la parte donde empieza el color verifique con la prueba de nudo, que esté en la mitad de cerrado (un 50%) y proceda a aplicar crema sobre el resto del cabello. De esta manera se garantizará que todo el cabello quede procesado al mismo tiempo

Nota 1. Se recomienda cepillar el cabello en la raíz (cabello natural) con un cepillo plano, de esta manera se garantizará que la crema sea distribuida en la misma cantidad por todo el cabello,

Nota 2 Aplicar "tratamiento alisados & extensiones", en el cabello que tiene color (tinte), antes de aplicar el paso 1 de la crema alisadora "SHINE IONICO".

Nota 3. Después de aplicar el STEP # 1 Se recomienda activar el producto con los dedos (tomando cada mechón de arriba abajo), de esta manera con el calor de la fricción se activará la crema para un mejor resultado.

Crema recomendada: Resistente. (Ver instrucciones de aplicación pág. 13).

CASO # 5: (CABELLO 1) TINTURADO CON RAÍZ DE ALISADO / (CABELLO 2) TINTURADO Y ALISADO.

En este caso, el cabello ha sido alisado previamente y solo hay que trabajar el cabello que no tiene proceso de alisado, se debe cubrir el resto de cabello con bastante "tratamiento alisados & extensiones"

5. A (lisotrico): (cabello 1) tinturado, con raíz de alisado + frizz y volumen / (cabello 2) tinturado y alisado.



Si la raíz del cabello es lisotrico (liso) + frizz y volumen, aplique la crema desde 1 cm de la raíz, hasta la parte donde empieza el cabello alisado. Verifique con la prueba de nudo que el cabello se haya procesado totalmente y proceda a enjuagar.

Nota 1. El cabello alisado y tinturado debe protegerse con "tratamiento alisados & extensiones"

Crema recomendada: Normal Tinturado. (Ver instrucciones de aplicación pág. 13).

5. B: (cinotrico): (cabello 1) tinturado, con raíz de alisado ondulado / (cabello 2) tinturado y alisado.



Si su cabello es cinotrico (ondulado), aplique la crema desde 1 cm de la raíz, hasta la parte donde empieza el alisado anterior. Verifique con la prueba de nudo que el cabello se haya procesado y proceda a enjuagar.

Nota. El cabello alisado y tinturado debe protegerse con "tratamiento alisados & extensiones"

Crema recomendada: Normal Tinturado. (Ver instrucciones de aplicación pág. 13).

5. C (ulotrico): (cabello 1) tinturado, con raíz de alisado muy crespo o afro / (cabello 2) tinturado y alisado.



Si su cabello es ulotrico (muy crespo, Afro), cepille la raíz del cabello para que la aplicación de la crema sea más fácil, esta debe ser a 1 cm de la raíz, hasta la parte donde empieza el alisado anterior. Verifique con la prueba de nudo que el cabello se haya procesado y proceda a enjuagar.

Nota 1. El cabello alisado y tinturado debe protegerse con "tratamiento alisados & extensiones"

Crema recomendada: Resistente. (Ver instrucciones de aplicación pág. 13).

CASO # 6: CABELLO TINTURADO Y DECOLORADO.

Nota 1 Hasta una altura 8 en fondo de aclaración puede realizarse el alisado con iones siempre y cuando el cabello este sano y resistente.

Nota 2 Puede haber cabellos con fondo de aclaración de 6 a 7 pero que vienen de un proceso de extracción de color. Estos cabellos están muy débiles y no resisten el alisado con iones.

Nota 3 Aplicar "tratamiento alisados & extensiones" en todo el cabello y dejar actuar de 10 a 15 minutos, antes de la aplicación del step 1. Debe poner mucha atención porque al estar el cabello tinturado y decolorado el nudo cierra más rápido, el proceso es casi instantáneo.

Nota 4 Hay cabellos sobre procesados por decolorante y maltratados por el uso de las herramientas térmicas. Es recomendable realizar una prueba preliminar en un mechón de cabello, para analizar la resistencia y ver si es adecuado realizar el procedimiento en ese cabello. Para este caso la crema "SHINE IONICO" actúa más rápido en el cabello que tiene decoloración.

6. A (lisotrico): Cabello tinturado y decolorado, liso con frizz y volumen.



Si el cabello es lisotrico (liso), aplique la crema desde 1 cm de la raíz, hasta las puntas

Nota. Todo el cabello debe tener aplicado "tratamientos alisados & extensiones.

Crema recomendada: Tinturado - Decolorado. (Ver instrucciones de aplicación pág. 13).

6. B (cinotrico): Cabello tinturado y decolorado, ondulado.



Si el cabello es cinotrico ondulado, aplique la crema desde 1 cm de la raíz, hasta las puntas.

Nota. Todo el cabello debe tener aplicado "tratamiento alisados & extensiones"

Crema recomendada: Tinturado - Decolorado. (Ver instrucciones de aplicación pág. 13).

6. C (ulotrico): Cabello tinturado y decolorado, muy crespo o afro.



Si el cabello es ulotrico (muy crespo, Afro), aplicar la crema desde 1 cm de la raíz, hasta las puntas.

Nota. Se recomienda cepillar el cabello antes de aplicar la crema Shine Ionico step #1 y se debe proteger todo el cabello con "tratamiento alisados & extensiones".

Crema recomendada: Tinturado - Decolorado. (Ver instrucciones de aplicación pág. 13).

CASO # 7: (CABELLO 1) CON RAÍZ NATURAL / (CABELLO 2) TINTURADO Y DECOLORADO.

Para este caso la crema "SHINE IONICO" actúa más rápido en el cabello que tiene color (tinte) y decoloración. Es recomendable aplicar "tratamiento alisados & extensiones" en las iluminaciones y las puntas del cabello para protegerlo, o en las iluminaciones usar papel osmótico.

Nota. Es preferible que el cabello este siempre parejo, es decir: que tenga el tinte y la decoloración al mismo nivel, para que así sea más fácil la aplicación pareja de la crema.

7. A (lisotrico): (cabello 1) raíz natural con frizz y volumen / (cabello 2) tinturado y decolorado, con frizz y volumen.



Si el cabello es lisotrico (liso), aplique la crema desde 1 cm de la raíz, hasta la parte donde empieza el tinte y la decoloración. Verifique con la prueba de nudo que esté en la mitad del cerrado (un 50%) y continúe con la aplicación de la crema en el resto del cabello. De esta manera se garantizará que todo el cabello quede procesado al mismo tiempo

Nota. En el cabello que tiene y decoloración debe estar protegido con mucho "tratamiento extensiones y alisados", debe poner mucha atención porque al estar el cabello tinturado y decolorado el nudo cierra más rápido, el proceso es casi instantáneo.

Crema recomendada: Para la raíz usar la formula Normal – Tinturado y para el resto de cabello tinturado - decolorado. (Ver instrucciones de aplicación pág. 13).

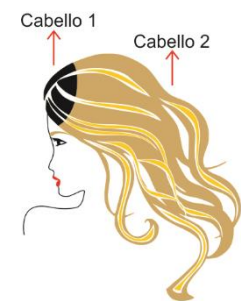

7. B (cinotrico): (cabello 1) raíz natural, ondulado / (cabello 2) tinturado y decolorado, ondulado.

Si el cabello es cinotrico (ondulado), aplique la crema desde 1 cm de la raíz, hasta la parte donde empieza el tinte y la decoloración. Verifique con la prueba de nudo que esté en la mitad de cerrado (un 50%) de nudo y proceda a aplicar crema sobre el resto del cabello. De esta manera se garantizará que todo el cabello quede procesado al mismo tiempo

Nota. En el cabello que tiene y decoloración debe estar protegido con mucho "tratamiento alisados & extensiones", debe poner mucha atención porque al estar el cabello tinturado y decolorado el nudo cierra más rápido, el proceso es casi instantáneo.

Crema recomendada: Para la raíz usar la formula Normal – tinturado y para el resto de cabello tinturado - decolorado. (Ver instrucciones de aplicación pág. 13).

7. C (ulotrico): (cabello 1) raíz natural muy crespo o afro / (cabello 2) tinturado y decolorado muy crespo o afro.

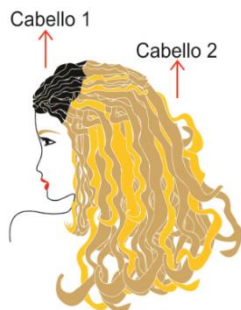

Si el cabello es ulotrico (muy crespo, Afro), aplique la crema desde 1 cm de la raíz, hasta la parte donde empieza el tinte y la decoloración. Verifique con la prueba de nudo que esté en la mitad de cerrado de nudo un 50% y proceda a aplicar crema sobre el resto del cabello. De esta manera se garantizará que todo el cabello quede procesado al mismo tiempo.

Nota. En el cabello que tiene y decoloración debe estar protegido con mucho "tratamiento alisados & extensiones", debe poner mucha atención porque al estar el cabello tinturado y decolorado el nudo cierra más rápido, el proceso es casi instantáneo.

Crema recomendada: Para la raíz usar la formula Resistente y para el resto de cabello Normal - tinturado. (Ver instrucciones de aplicación pág. 13).

7. D (ulotrico): COMO SOLTAR LA ONDA cabello natural muy crespo o afro.
Si desea soltar la hebra capilar o relajación de la onda (a gusto del cliente)



Nota. Hacer prueba de mechón para saber que tanto desea relajar la onda del cabello.

A. Si el cabello es ulotrico muy crespo o afro y desea solo relajar la onda del cabello, aplique la crema resistente de raíz a puntas y observe en el cabello la relajación de la onda. Enjuague por 20 minutos con solo agua todo el cabello, seque preferiblemente con difusor.

B. Proceda a aplicar el Neutralizante y déjelo actuar por 15 minutos, enjuague retirándolo completamente, aplique acondicionador Pro B5, déjelo actuar por 3 minutos, retírelo con agua, repita la aplicación del acondicionador.

C. Secar el cabello con difusor. La aplicación del splash finalizador la puedes hacer antes de cepillar o ya cepillado.



CASO # 8. Cabello tratado previamente con Keratina con formol.

Si el cabello ha sido tratado previamente con alguna Keratina que contenga formol, no se recomienda hacer el alisado Shine Ionico. Solo debe aplicarse el STEP # 1 sobre el crecimiento o raíz del cabello. Si se va solo a realizar el procedimiento sobre el crecimiento del cabello, debe aplicar **tratamiento Alisados & extensiones** sobre el cabello que ha sido momificado con una keratina con formol.

Nota: Es recomendable hacer una prueba de mechón para evaluar el tiempo de respuesta de la crema, según el tipo de cabello que tenga el cliente.

CASO # 9. Cabello muy maltratado o sobre-procesado químicamente.

Si el cabello esta maltratado, muy decolorado, sobre procesado, reseco y con horquilla, **Cosméticos LM recomienda el uso de una keratina**, ya que este producto es un tratamiento intensivo con tecnología avanzada que hidrata y nutre profundamente el cabello, lo repolariza, disminuye frizz y volumen.

Para más información: www.cosmeticoslm.com

PASO A PASO DE PROCEDIMIENTO DE SHINE IONICO ALISADO CON IONES NEGATIVOS JAPONESES

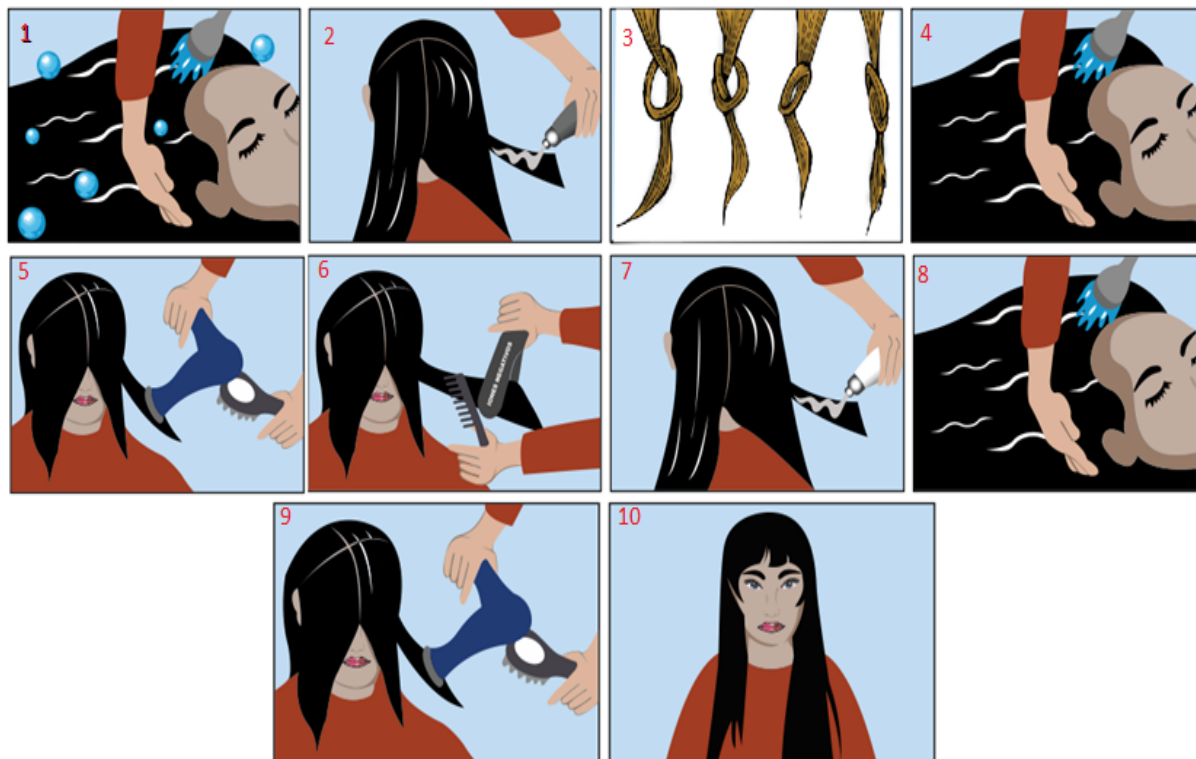

INSTRUCCIONES DE APLICACIÓN

SIGA LAS INSTRUCCIONES CUIDADOSAMENTE Y EN 10 PASOS TENDRÁ UN ALISADO DEFINITIVO.

¡¡ **OJO!!** Si tienes el cabello tinturado y decolorado, por favor **omitir** este proceso por que en este tipo de cabellos ya esta preparada la fibra capilar. Proceda a mezclar (presuavizante) con 20ml de shampoo seco (herbal) dejando ½ cm de crecimiento o de la piel cabelluda, aplíquelo con peineta de diente delgado hasta las puntas, déjelo actuar por 40 minutos.

NOTA: si vas a utilizar el presuavizante recuerda que solo se aplica en cabellos naturales crespos o afros naturales debes hacerlo con el cabello sin lavar (sucio).



1. Lave el cabello con agua fría o tibia, únicamente con shampoo de dos a tres veces, cerciórese que quede libre de productos como siliconas, geles, tratamientos entre otros y retire el exceso de agua.

Nota. Si el cabello es demasiado ulotrico o crespo (Afro), seque el cabello con un cepillo plano y proteja las puntas del cabello con **tratamiento alisados & extensiones**



2. Separe el cabello en secciones, luego divida mechones de cabello no muy gruesos (1 a 1.5cm). Aplique la crema retexturizante (STEP # 1) iniciando en la nuca y terminando en el frente.

Puede aplicar el producto directamente del frasco, ya que es ergonómico, antideslizante y tiene una práctica tapa dis-top, para una aplicación rápida y segura.

Nota: el producto siempre debe permanecer con la tapa cerrada, para que no pierda su potencia. Comience la aplicación a **1cm** del cuero cabelludo distribuyendo a lo largo del cabello hasta las puntas y por toda la sección.



Nota: Nunca aplique el producto en el cuero cabelludo debido a que el contacto con este puede causar irritación o quiebre de la fibra capilar.

Peine y alise el cabello con suavidad, utilizando un peine de dientes anchos con tensión media. Continúe hasta la parte superior de la cabeza, peinando con suavidad cada sección, para asegurarse que, en todo momento, haya suficiente producto en el cabello.

Nota. Todos los cabellos no son iguales, ni tienen la misma textura, por lo tanto, en unos casos el STEP # 1 puede actuar muy rápido y en otros casos se puede demorar hasta más de una hora.

Cuando haya aplicado la crema en todo el cabello, tome un mechón delgado, sosténgalo en la palma de la mano y haga un nudo apretándolo, si el nudo permanece cerrado, el cabello se ha procesado con éxito y se puede pasar al siguiente paso, **si el nudo no cierra completamente o se abre, debe dejar actuar el STEP # 1 por más tiempo, hasta que los bucles del nudo se hayan cerrado.**



3. Se recomienda realizar la prueba del nudo en distintas áreas de la cabeza, adelante, atrás y los lados. Debe hacerse también la prueba en la raíz, en medio y en la punta del mechón.

Si el nudo del mechón se cierra en las puntas, o de medios a puntas y en la raíz no, se puede detener el proceso aplicando "tratamiento alisados & extensiones" o agua, para que el cabello no se sobre-procese en esa área. Se debe aplicar más crema retexturizante STEP # 1 en el área que no ha hecho efecto y masajear con los dedos para darle calor y activar el producto (hacer prueba de nudo nuevamente hasta que el proceso haya finalizado o el nudo haya cerrado). Recuerde soltar los nudos antes de continuar con el siguiente paso.

Nota 1. En cada prueba de nudo; se debe apretar y soltar el nudo para verificar que el nudo permanezca cerrado, una vez aprobado este paso se continúa con el siguiente.

Nota 2 Si el tiempo de exposición de la crema supera 1 hora y la prueba del nudo no ha sido satisfactoria, active el producto con los dedos para dar calor al cabello y así activar el producto, espere a que el nudo cierre para continuar con el siguiente paso.



4. Enjuague el cabello por lo menos durante 20 minutos con agua fría o tibia, para retirar toda la crema retexturizante, STEP # 1. Mantenga el cabello lo más liso y relajado que sea posible durante el enjuague, **NO masajee ni aplique shampoo.**



5. Después que el cabello se ha enjuagado adecuadamente, use el secador (preferiblemente un **secador de iones**) y cepille alisando el cabello de manera recta, sin darle ninguna forma de onda. Utilice un cepillo redondo o plano preferiblemente que sea térmico.



6. Luego separe el cabello en secciones en forma T. comience seccionando en la nuca, tome mechones de 1 cm siempre rectos y con una plancha de iones negativos, realice el planchado desde la raíz hasta la punta. Debe pasar la plancha lentamente por el mismo mechón mínimo 3 veces, para asegurarse que quede completamente liso. Continúe el procedimiento hasta la parte superior de la cabeza.

Nota. La temperatura aproximada de la plancha varía dependiendo del grosor y estado del cabello. La plancha muy caliente quema y maltrata el cabello. Si su plancha calienta hasta 450°C usarla a máximo 370°C, y si calienta a 200 °C usarla a máximo 170 °C.

CUIDADO el exceso de temperatura en la plancha quema el cabello.

NEUTRALIZACION:



7. Después de terminar el proceso de planchado deje reposar el cabello aproximadamente 10 minutos.

Aplice el **neutralizante STEP # 2** exactamente de la misma forma que aplico el STEP # 1; haciendo secciones a partir de la nuca y aplicando el producto en todo el cabello. Peine el cabello con un peine de dientes anchos manteniéndolo en configuración lisa, para distribuir el neutralizante de manera uniforme en todo el cabello y déjelo actuar por 10 minutos.

Nota: El neutralizante se puede combinar con un Tono a Tono, para acentuar el color del mismo tono del cabello u oscurecerlo. En este caso se debe dejar aplicado el neutralizante por un tiempo de 15 minutos. **Nota. No aplicar agua oxigenada. Combinar el neutralizante con el tono a tono directamente.**



8. Después de este tiempo enjuague el neutralizante completamente con abundante agua, aplique "Acondicionador Pro-B-5" durante 3 minutos, enjuague y repita el proceso del acondicionador. Cerciórese que no quede ningún residuo de producto en el cabello.



9. Aplicar **SPLASH FINALIZADOR DE IONES** a un centímetro de distancia del cuero cabelludo hasta las puntas **si queda alguna onda**.



10. proceda a cepillar y dar una pasada con la plancha para finalizar el procedimiento.

NOTA: la plancha debe ser a temperatura media – alta.



11. MUY IMPORTANTE: No lave ni moje el cabello durante los próximos cuatro (4) días siguientes al Alisado permanente con iones negativos. El cabello debe permanecer **seco**, caída libre, evite sitios calurosos, **no utilice pinzas, ganchos, hebillas, bambas**, etc. **No recoja** el cabello con **moñas** o coletas, ni lo lleve detrás de las orejas.

CUIDADOS Y MANTENIMIENTO DEL ALISADO PERMANENTE CON IONES

Es indispensable que durante los próximos cuatro (4) días siguientes al alisado con iones, **no se lave ni moje el cabello**, este debe estar siempre seco, procure permanecer en sitios frescos para evitar el sudor. El cabello debe estar siempre suelto, No utilice moñas, pinzas, ni lo lleve detrás de las orejas.

Después de cuatro días, siga los 4 pasos del **RITUAL DE NUTRICIÓN de CUIDADO POSTERIOR** para tener un cabello siempre brillante, sedoso, nutrido y saludable.

1 LIMPIA: SHAMPOO ALISADOS & EXTENSIONES: aplique shampoo en el cuero cabelludo, masajee suavemente con las yemas de los dedos, no aplique shampoo directamente en el resto del cabello, sino que solo deslice el shampoo ya aplicado hasta las puntas a manera de peine, si es necesario aplique nuevamente.

2 NUTRE: TRATAMIENTO ALISADOS & EXTENSIONES: Aplique de medios a puntas, con una frecuencia de una o dos veces por semana. Déjelo actuar de 5 a 15 minutos para que hidrate, nutra y fortalezca el cabello. Luego enjuague y continúe con el siguiente paso.

3 ACONDICIONA: ACONDICIONADOR PRO B5: Aplique sobre el cabello húmedo, de medios a puntas, masajee suavemente y déjelo actuar por 3 minutos, enjuague y repita la aplicación si es necesario.

4 PROTEGE: TRATAMIENTO HIDROKERATINA O POLÍMERO: estos productos funcionan como crema para peinar y protectores térmicos, desenredan y protegen el cabello. Están diseñados especialmente para dejarlos aplicados en el cabello, aportando: keratina, proteínas, nutrientes y minerales. Permitiendo que el cabello quede con fuerza, protegido y suave. Protege el cabello de agresiones externas, como altas temperaturas, rayos UV, smog, etc.

RECOMENDADO POR:
LUIS MANUEL MEJÍA
Creative Director.

Asesor de Imagen, Campeón Nacional e Internacional
y South American Master Awards.

COSMÉTICOS LM INTERNATIONAL es una compañía Colombiana dedicada a la investigación, desarrollo y comercialización de productos cosméticos profesionales, para Colombia y el mundo.

Nuestro objetivo principal como expertos en el cuidado capilar, es ofrecer productos innovadores, tecnológicos, con una excelente calidad y desempeño.

Todos nuestros productos contienen un complejo iónico nutritivo que estabiliza el pH, aumenta la sedosidad, brillo y evita la aparición de frizz y volumen en el cabello.

CONTAMOS CON UN PORTAFOLIO MUY COMPLETO DE PRODUCTOS ESPECIALIZADOS EN EL CUIDADO DE CADA TIPO DE CABELLO:

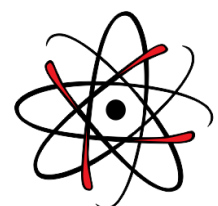



FICHA TECNICA DE ALISADOS PROGRESIVOS Y DEFINITIVOS POR COSMETICS LM.

DESEO: IONES JAPONES	KERATINAS	ALISADORA AMERICANA	FECHA	
VALOR DEL ALISADO \$		FORMULA SELECCIONADA		
NOMBRE			C.C.	
CIUDAD	TEL:	CELULAR		
DIRECCION:		BARRIO		
E- MAIL		CUMPLEAÑOS		
HA TENIDO COVID-19 / UN FAMILIAR / UN AMIGO CERCAO		SI	NO	

ANALISIS Y CARACTERISTICAS FISICAS DEL CABELLO

CUERO CABELLUDO	
NORMAL	<input type="checkbox"/>
SECO	<input type="checkbox"/>
GRASO	<input type="checkbox"/>
CASPA SECA (DESCAMACION)	<input type="checkbox"/>
CASPA GRASA (SEBORREA)	<input type="checkbox"/>

ALTERACIONES	
NINGUNA	<input type="checkbox"/>
PICOR	<input type="checkbox"/>
HERIDAS	<input type="checkbox"/>
HIRRITACIÓN	<input type="checkbox"/>
ALOPECIA	<input type="checkbox"/>

ALTERACIONES	
FOLICULITIS	<input type="checkbox"/>
PITIRIASIS (CASPA)	<input type="checkbox"/>
HERIDAS	<input type="checkbox"/>
PSORIASIS (PLACAS)	<input type="checkbox"/>
OTROS	<input type="checkbox"/>

CABELO	
NORMAL	<input type="checkbox"/>
SECO	<input type="checkbox"/>
GRASO	<input type="checkbox"/>
MIXTO	<input type="checkbox"/>
QUEBRADIZO	<input type="checkbox"/>

LONGITUD	
Corto / Hombre	<input type="checkbox"/>
Corto	<input type="checkbox"/>
Medio	<input type="checkbox"/>
Largo	<input type="checkbox"/>
Extra largo	<input type="checkbox"/>

ESTADO DEL CABELLO	
NATURAL	<input type="checkbox"/>
TEÑIDO	<input type="checkbox"/>
DECOLORADO	<input type="checkbox"/>
PERMANENTADO	<input type="checkbox"/>
MECHAS	<input type="checkbox"/>
ILUMINACIONES	<input type="checkbox"/>

POROSIDAD	
LIGERA	<input type="checkbox"/>
MEDIA	<input type="checkbox"/>
FUERTE	<input type="checkbox"/>
EXTREMA	<input type="checkbox"/>

RESISTENCIA DEL CABELLO	
DEBIL	<input type="checkbox"/>
NORMAL	<input type="checkbox"/>
FUERTE	<input type="checkbox"/>

CALIBRE	
GRUESO	<input type="checkbox"/>
MEDIO	<input type="checkbox"/>
FINO	<input type="checkbox"/>

TALLO	
TRICORREXIS NUDOSA	<input type="checkbox"/>
TRICOPTILOSIS	<input type="checkbox"/>
TRICOCLASIA	<input type="checkbox"/>
TRICONODOSIS	<input type="checkbox"/>

DENSIDAD	
Escaso	<input type="checkbox"/>
Normal	<input type="checkbox"/>
Abundante	<input type="checkbox"/>

FRECUENCIA DE PLANCHADO	
Diario	<input type="checkbox"/>
Dia de por medio	<input type="checkbox"/>
1 vez por semana	<input type="checkbox"/>
1 vez al mes	<input type="checkbox"/>
Nunca	<input type="checkbox"/>

FRECUENCIA DE LAVADO	
Diario	<input type="checkbox"/>
Cada 2 o 4 días	<input type="checkbox"/>
Cada 5 o 8 días	<input type="checkbox"/>
Cada 9 días o mas	<input type="checkbox"/>

# DE TINTES O ILUMINACIONES	cuantos?
TINTES OCUIROS	<input type="checkbox"/>
TINTES CLAROS	<input type="checkbox"/>
ILUMINACIONES	<input type="checkbox"/>
Cada 9 días o mas	<input type="checkbox"/>

CANOSIDAD	
20% A 50 %	<input type="checkbox"/>
50 % A 100 %	<input type="checkbox"/>

ESTRUCTURA	
Lisotrico	<input type="checkbox"/>
Cinotrico	<input type="checkbox"/>
Ulotrico	<input type="checkbox"/>

ALISADOS PREVIOS	hace cuanto ?
Con iones	<input type="checkbox"/>
Con Keratina	<input type="checkbox"/>
Con Americana / Otro.	<input type="checkbox"/>

USA TRATAMIENTO COLOR	
SI, Cual:	<input type="checkbox"/>
NO	<input type="checkbox"/>

HA SIDO ANESTISIADO (A)	
SI	<input type="checkbox"/>
NO	<input type="checkbox"/>

QUE SHAMPOO SE APLICA
<input type="text"/>

SI UTILIZA SHAMPOO ANTICASPA NO SE PUEDE REALIZAR EL PROCESO HASTA DESPUES DE 15 DIAS

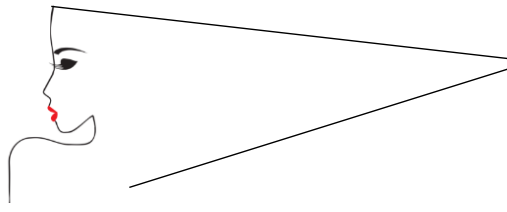
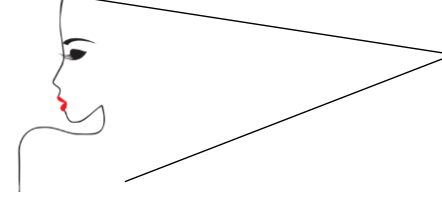
ESTRUCTURA ACTUAL DEL CABELLO	ESTRUCTURA DESEADA DEL CABELLO	OBSERVACIONES										
		<table border="1"> <tr><td> </td></tr> <tr><td> </td></tr> <tr><td> </td></tr> <tr><td> </td></tr> <tr><td> </td></tr> <tr><td> </td></tr> <tr><td> </td></tr> <tr><td> </td></tr> <tr><td> </td></tr> <tr><td> </td></tr> </table>										

NOTAS:

--



Ritual de nutrición

Protección color y Keratina

Prolonga la duración del color y la keratina en el cabello.



Kit de Alisados & Extensiones



Kit de Keratinas

OBSERVACIONES ADICIONALES ALISADO DEFINITIVO CON IONES:

En los 4 días siguientes al alisado definitivo con iones, no debe mojar ni recoger el cabello con pinzas ni moñas. Luego del alisado definitivo con iones, puede que las puntas del cabello, que se encontraran maltratadas por exceso de químicos o altas temperaturas por plancha, se vean esponjadas y sobreprocesadas, por lo que es probable que haya que realizar un corte de puntas o repolarización con keratina, para mejorar la apariencia. El cabello crece con su estructura natural, por lo que se debe realizar un retoque raíz, a los 6 meses o al año. **De la veracidad de los datos suministrados, depende el resultado exitoso del alisado definitivo con iones.**

Declaro que he recibido toda la información, sobre el procedimiento de alisado que se me va a realizar, y estoy de acuerdo con el y todo lo que conlleva el alisado.

NOMBRE _____
CEDULA No. _____



KERATINA HIDRATANTE KERA BOTOX

100% ORGÁNICO

CON LAS PROPIEDADES
DE LOS ÁCIDOS GLIOXÍLICOS
& LA SERICINA



Aceite
de Argán



Coco



Aguacate

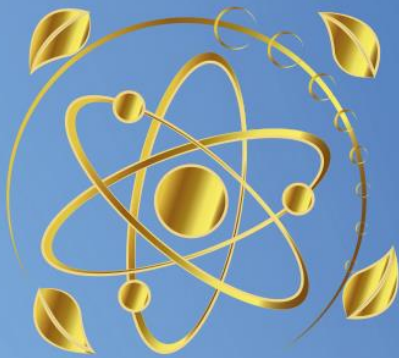

Si su cabello esta muy
tinturado, decolorado
y maltratado, utiliza
esta keratina para
restaurarlo.

