

MANUAL DE INSTRUCCIONES

Con Extractos más naturales



Presentación x 240 ml

Presentación x 120 ml

Presentación x 60 ml

Presentación x Litro

Keratina más Orgánica - Libre de Formol
Con las propiedades de los ácidos
gloxílicos y la sericina.



Como funcionan nuestras Keratinas

Nuestras keratinas son un relleno proteínico, nutritivo y multivitamínico que contiene un agente conductor a base de aminoácidos y keratina que repara y alisa el cabello. Aporta al cabello brillo, hidratación, suavidad, evita la resequedad, disminuye el frizz, sella la cutícula y estimula el crecimiento del cabello.

Gracias a los extractos naturales de Coco, Aguacate, Argán y el Aceite de oliva, el cabello recibe los nutrientes necesarios para reparar y reconstruir la fibra capilar.

BENEFICIOS DE LA SERICINA

La sericina es una proteína que proviene del hilo del gusano de seda, rica en serina, un aminoácido capaz de retener el agua y regular el grado de hidratación del cabello. Permite realizar diferentes transformaciones, desde un liso, hasta unas ondas más redefinidas.

- Forma una película protectora y repara la fibra capilar.
- Es ideal para reparar cabello maltratado por procesos químicos.

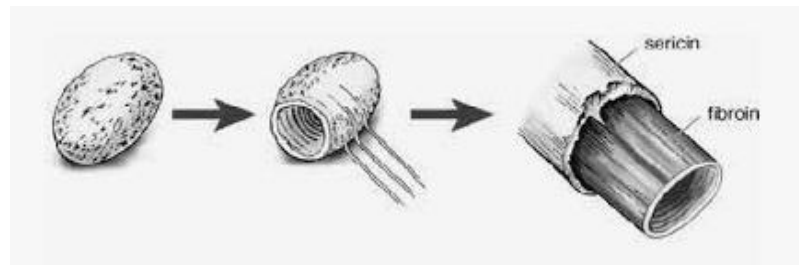
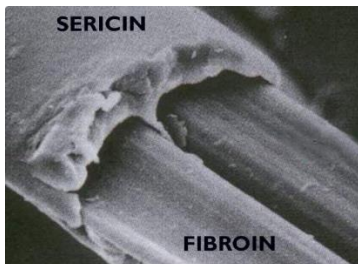

BENEFICIOS DEL ACIDO GLIOXILICO

El Acido Glioxílico es una innovación tecnológica para los amantes del cabello liso. Es un compuesto por aldehídos y carboxílico, derivado del ácido acético; El ácido acético se encuentra en el vinagre y no emite vapores y es inoloro. Es utilizado para reconstruir la hebra capilar y darle peso molecular al cabello, sella la cutícula y alisa. Su gran ventaja es que no compromete la estructura interna del cabello, sino que lo recupera brindando mucho brillo y suavidad.

- Reconstruye la hebra capilar.
- Sella Cutícula y Alisa.
- Aporta Brillo y suavidad.
- Recupera desde el interior.

VENTAJAS DE LOS ALISADOS PROGRESIVOS

El Alisado progresivo nutre, hidrata, fortalece, reconstruye, disminuye el frizz, estimula el crecimiento, aporta brillo y suavidad.

Nuestras Keratinas contienen un coctel nutritivo multivitamínico, de proteínas y nutrientes, combina los extractos orgánicos del aguacate, el coco, el aceite de oliva, con las propiedades de la sericina y los ácidos glioxílicos.

El alisado progresivo a base de Ácido glioxílico y Sericina ayuda a reparar y nutrir nuestro cabello desde la raíz a las puntas. La característica más destacada es la reparación de las fibras del cabello, nutriéndolo y dándole un aspecto más sano y sedoso.

Los alisados progresivos, están diseñados para reparar el cabello que esta quebradizo, decolorado o dañado por químicos y ayuda a reducir su volumen. Hidrata profundamente fortaleciendo el cabello.

Además, lo protege de agentes externos como pueden ser los secadores, planchas o productos químicos, medio ambiente y smog. Si realizas un alisado progresivo el cabello quedará reparado con mucho brillo y con un efecto liso.

Recupera la vitalidad del cabello maltratado por: exceso de calor, plancha, secador, químicos y agresiones externas.

Se puede aplicar en cualquier tipo de cabello, pero hace mejor efecto, en cabello tinturado, decolorado, maltratado o alisado con cualquier crema, ya que estos tipos de cabello tienen la cutícula abierta y absorben el producto con mayor facilidad, logrando una hidratación y restauración, más profunda.

Nota: Hemos desarrollado un pre – suavizante que prepara el cabello para absorber mejor las nanopartículas nutritivas y poder realizar un proceso de Keratina inclusive en cabello natural, que no haya tenido ningún proceso químico.

INSTRUCCIONES DE USO

Nuestras keratinas funcionan en cabellos: Vírgenes o naturales, tinturados, decolorados, con iluminaciones, sobre procesados y alisados previamente. Lee muy bien las instrucciones, haz un buen diagnóstico de cabello, utiliza las herramientas adecuadas y tendrás como resultado una Keratina exitosa.

Leer antes de aplicar los productos del Kit de la keratina.

Antes de iniciar el proceso, hable con la cliente e indague si existe algún tipo de reacción alérgica a productos químicos, en caso de duda realizar prueba de sensibilidad con los productos del Kit de la Keratina, de presentar alguna reacción alérgica no utilizar los productos.

Sí sospecha que la clienta ha utilizado una keratina con formol, debe hacer una prueba de mechón, debido a que posiblemente esta keratina ha momificado o encapsulado el cabello por el formol. Si funciona la prueba del mechón, entonces continúe con el paso a paso, de lo contrario absténgase de hacerlo y solo trabaje sobre el crecimiento de cabello nuevo o cabello sin procesar.

Observaciones:

- Si utiliza shampoo anticaspa debe esperar diez (10) días para utilizar esta keratina.
- Identificar el tipo y el estado de la fibra capilar y seguir las recomendaciones para un mejor resultado.
- El resultado depende de la correcta aplicación, el tipo de cabello y el cuidado posterior.
- El alisado progresivo puede durar mínimo 3 meses y como máximo 4 meses. Todo depende de cómo reaccione el cabello y cuanto lo laves y cuides.
- Si lo que buscas es un liso permanente, te recomendamos el sistema de alisado definitivo con iones Japones: Shine Ionic, que es una variación del producto, su efecto es más potente y duradero.

Nuestras Keratinas son muy versátiles y nos permite realizar aplicaciones en cabello:

- 1- Virgen, Natural, sin procesos químicos.
- 2- Procesado químicamente, es decir en cabello tinturado, con iluminaciones o alisado previamente.
- 3- Cabello mixto, Virgen de Raíz a medios y procesado químicamente de medios a puntas.
- 4- Cabello ondulado, crespo, que necesite recuperar la onda del cabello.

A continuación, encontraras las 4 formas de aplicar este tipo de Keratinas.

1) APLICACIÓN EN CABELLO NATURAL O VIRGEN

Si el cabello es natural debes preparar la cutícula del cabello con el **Pre-suavizante** de lo contrario no hagas este paso. Recuerda que las keratinas son un relleno proteínico y funcionan en cabellos con cutículas abiertas o cabellos procesados.

¡¡¡OJO!!! Si tienes el cabello tinturado y decolorado, por favor omitir este proceso porque en este tipo de cabellos ya está preparada la fibra capilar.

NOTA: Si vas a utilizar el pre-suavizante en cabello mixto ejemplo: (Virgen de raíz a medios y de medios a puntas tinturado y decolorado), recuerda que solo se aplica en

la parte que el cabello es natural (Virgen, sin procesos químicos) y debes hacerlo con el cabello sin lavar (sucio).

1. Proceda a mezclar (Pre-suavizante) con 20ml de Shampoo Alisados LM, aplicando en el área de cabello virgen a 1/2 cm de la piel cabelluda, aplíquelo con peineta de diente delgado y con el cabello sin lavar (sucio), déjelo actuar por 40 minutos.



2. Lave el cabello con agua fría o tibia, únicamente con el Shampoo Alisados LM de dos a tres veces, cerciórese que quede libre de productos como siliconas, geles, tratamientos entre otros.



3. Retire el exceso de agua con una toalla, secar con secador utilizando cepillo plano haciendo estiramiento de la fibra capilar o cabello.



4. Continúe con la aplicación de la KERATINA, aplique en mechones de media pulgada (1/2 cm) en todo el cabello.

NOTA: por normatividad no se debe tocar el cuero cabelludo, debe dejar 1/2 cm de crecimiento. Deje procesar la KERATINA durante 45 minutos.



5. Seque el cabello al 100%, se puede ayudar usando una herramienta térmica como secador, climazon o gorro térmico.

6. Lave el cabello solamente con agua, retirando el producto aplicado en el cabello en un 80% sin usar shampoo.

7. Seque el cabello con secador a temperatura media para no evaporar los ingredientes de la Keratina.

8. Planche el cabello en mechones delgados, según el calibre del cabello, Nota: Entre más delgado sea el cabello, use una menor temperatura.

Nota: Cada cabello es diferente, pase la plancha de 5 a 10 veces a temperatura media, evalúe el estado del cabello para determinar la temperatura a usar, No use la plancha a máxima temperatura.



9. Si desea puede dejar aplicada la keratina hasta el próximo lavado o de lo contrario enjuagar con abundante agua y Shampoo Alisados LM, aplicar acondicionador LM para sellar la cutícula. Secar y planchar si lo desea.

Nota: La keratina puede barrer 1 o 2 tonos, utiliza el tratamiento tono negro de LM, para matizarlo.

2) APLICACIÓN EN CABELLO PROCESADO QUIMICAMENTE. tinturado, decolorado, con iluminaciones o alisados previos.

1. Lave el cabello con agua fría o tibia, únicamente con el Shampoo Alisados LM de dos a tres veces, cerciórese que quede libre de productos como siliconas, geles, tratamientos entre otros.



2. Retire el exceso de agua con una toalla, seque con secador utilizando cepillo plano haciendo estiramiento de la fibra capilar o cabello.



3. Continúe con la aplicación de la KERATINA, aplique en mechones de media pulgada (1/2 cm) en todo el cabello.



NOTA: por normatividad no se debe tocar el cuero cabelludo, debe dejar 1/2 cm de crecimiento. Deje procesar la KERATINA durante 45 minutos.

4. Seque el cabello al 100%, se puede ayudar usando una herramienta térmica como secador, climazon o gorro térmico.

5. Lave el cabello solamente con agua, retirando el producto aplicado en el cabello en un 80% sin usar shampoo.

6. Seque el cabello con secador a temperatura media para no evaporar los ingredientes de la Keratina.

7. Planche el cabello en mechones delgados, según el calibre del cabello, Nota: Entre más delgado sea el cabello, use una menor temperatura.



Nota: Cada cabello es diferente, pase la plancha de 5 a 10 veces a temperatura media, evalúe el estado del cabello para determinar la temperatura a usar, No use la plancha a máxima temperatura.

8. Si desea puede dejar aplicada la keratina hasta el próximo lavado o de lo contrario enjuagar con abundante agua y Shampoo Alisados LM, aplicar acondicionador LM para sellar la cutícula. Secar y planchar si lo desea.

Nota: La keratina puede barrer 1 o 2 tonos, utiliza el tratamiento tono negro de Cosmetics LM, para matizarlo.

3) APLICACIÓN EN CABELLO MIXTO, Natural o Virgen de raíz a medios y procesado de medios a puntas.

Si el cabello es natural debes preparar la cutícula del cabello con el **Pre-suavizante** de lo contrario no hagas este paso. Recuerda que las keratinas son un relleno proteínico y funcionan en cabellos con cutículas abiertas o cabellos procesados.

¡¡¡OJO!!! Si tienes el cabello tinturado y decolorado, por favor no aplicar pre-suavizante en este tipo de cabello ya que la fibra capilar está preparada.

NOTA: En cabello mixto ejemplo: (Virgen de raíz a medios y de medios a puntas tinturado y decolorado), solo se aplica en la parte que el cabello es natural (Virgen, sin procesos químicos) y debes hacerlo con el cabello sin lavar (sucio).

1. Proceda a mezclar (Pre-suavizante) con 20ml de Shampoo Alisados LM, aplicando solamente en el área de cabello virgen, a 1/2 cm de la piel cabelluda, aplíquelo con peineta de dientes delgados y con el cabello sin lavar (sucio), déjelo actuar por 40 minutos.



2. Lave el cabello con agua fría o tibia, únicamente con el Shampoo Alisados LM de dos a tres veces, cerciórese que quede libre de productos como siliconas, geles, tratamientos entre otros.



3. Retire el exceso de agua con una toalla, secar con secador utilizando cepillo plano haciendo estiramiento de la fibra capilar o cabello.



4. Continúe con la aplicación de la KERATINA, aplique en mechones de media pulgada (1/2 cm) en todo el cabello.

NOTA: por normatividad no se debe tocar el cuero cabelludo, debe dejar 1/2 cm de crecimiento. Deje procesar la KERATINA durante 45 minutos.



5. Seque el cabello al 100%, se puede ayudar usando una herramienta térmica como secador, climazon o gorro térmico.

6. Lave el cabello solamente con agua, retirando el producto aplicado en el cabello en un 80% sin usar shampoo.

7. Seque el cabello con secador a temperatura media para no evaporar los ingredientes de la Keratina.

8. Planche el cabello en mechones delgados, según el calibre del cabello, Nota: Entre más delgado sea el cabello, use una menor temperatura. Se recomienda usar dos tipos de plancha, una para la raíz (cabello virgen) con mayor temperatura, y la otra para usar de medios a puntas, con una temperatura mas baja.



Nota: Cada cabello es diferente, pase la plancha de 5 a 10 veces a temperatura media, evalúe el estado del cabello para determinar la temperatura a usar, No use la plancha a máxima temperatura.

9. Si desea puede dejar aplicada la keratina hasta el próximo lavado o de lo contrario enjuagar con abundante agua y Shampoo Alisados LM, aplicar acondicionador LM para sellar la cutícula. Secar y planchar si lo desea.

Nota: La keratina puede barrer 1 o 2 tonos, utiliza el tratamiento tono negro de LM, para matizarlo.

4) CABELLO ONDULADO, SIN FORMA, CRESPO, Que necesite revivir la onda del cabello.

Si el cabello es natural debes **preparar la fibra capilar con (Presuavizante)** de lo contrario no hagas este paso. Recuerda que las keratinas son un relleno proteínico y funcionan en cabellos con cutículas abiertas o cabellos procesados.

Esta forma de aplicación más saludable, logra un efecto de hidratación profunda y disminución de frizz y revive las ondas del cabello.

1. Proceda a mezclar (Pre-suavizante) con 20ml de Shampoo Alisados LM, aplicando solamente en el área de cabello virgen, a 1/2 cm de la piel cabelluda, aplíquelo con peinetas de dientes delgados y con el cabello sin lavar (sucio), déjelo actuar por 40 minutos.

2. Lave el cabello solo con Shampoo LM de dos a tres veces.

3. Retire el exceso de agua y seque el cabello.

4. Continúe con la aplicación de la KERATINA, aplique en mechones de media pulgada (1/2 cm) en todo el cabello.

NOTA: por normatividad no se debe tocar el cuero cabelludo, debe dejar 1/2 cm de crecimiento. Deje procesar la KERATINA durante 90 minutos, Durante este tiempo ponga calor con el climazon, secador o el difusor haciendo movimientos ascendentes.

5. Lave el cabello con Shampoo LM, retirando el exceso de producto, luego aplique acondicionador pro B-5, enjuague y proceda a aplicar Hidrokeratina para darle forma al cabello, El tratamiento de Hidrokeratina es una de nuestras cremas para peinar.

El resultado y porcentaje de disminución de frizz, depende de la correcta aplicación, el tipo de cabello y el cuidado posterior.

Recomendamos usar el ritual de nutrición de cuidado posterior para cabellos Alisados y Keratinas, este kit contiene todo lo necesario, para prolongar el efecto de las keratinas progresivas.

CUIDADOS Y MANTENIMIENTO DEL ALISADO PROGRESIVO CON KERATINAS

1. **LIMPIA:** SHAMPOO CABELLO TINTURADO & KERATINAS aplique shampoo en el cuero cabelludo, masajee suavemente con las yemas de los dedos, no aplique shampoo directamente en el resto del cabello, sino que solo deslice el shampoo ya aplicado hasta las puntas a manera de peine, si es necesario aplique nuevamente.

2. **NUTRE:** TRATAMIENTO SUPER HIDRATANTE Aplique de medios a puntas, con una frecuencia de una o dos veces por semana. Déjelo actuar de 5 a 15 minutos para que hidrate, nutra y fortalezca el cabello. Luego enjuague y continúe con el siguiente paso.

3. **ACONDICIONA:** ACONDICIONADOR pH4: Aplique sobre el cabello húmedo, de medios a puntas, masajee suavemente y déjelo actuar por 3 minutos, enjuague y repita la aplicación si es necesario.

4. **PROTEGE:** TRATAMIENTO POLÍMERO O RECONSTRUCTOR. este producto funciona como crema para peinar y protector térmico, desenreda y protege el cabello. Están diseñado especialmente para dejarlo aplicado en el cabello, aportando: keratina, proteínas, nutrientes y minerales. Permitiendo que el cabello quede con fuerza, protegido y suave. Protege el cabello de agresiones externas, como altas temperaturas, rayos UV, smog, etc.



BY

Luis Manuel Mejía D.

INTERNATIONAL HAIR EXPERT

Asesor de Imagen, Campeón Nacional e Internacional y South American Master Awards.

COSMETICS LM INTERNATIONAL es una compañía Colombiana dedicada a la investigación, desarrollo y comercialización de productos cosméticos profesionales, para Colombia y el mundo.

Nuestro objetivo principal como expertos en el cuidado capilar, es ofrecer productos innovadores, tecnológicos, con una excelente calidad y desempeño.

Todos nuestros productos contienen un complejo iónico nutritivo de reparación intensiva con nanopartículas ionizadas que estabiliza el pH, aumenta la sedosidad, el brillo y evita la aparición de frizz y volumen en el cabello.

Contamos con un portafolio muy completo de productos especializados en el cuidado de cada tipo de cabello

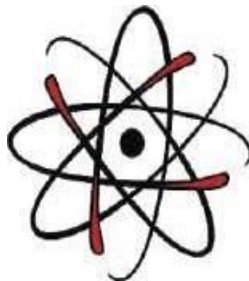

Ficha Técnica

DESEO: IONES JAPONES	KERATINASALISADORA AMERICANA	FECHA	
VALOR DEL ALISADO \$	FORMULA SELECCIONADA		
NOMBRE	C.C.		
CIUDAD	TEL:	CELULAR	
DIRECCION:	BARRIO		
E- MAIL	CUMPLEAÑOS		
HA TENIDO COVID-19 / UN FAMILIAR / UN AMIGO CERCANO		SI	NO

ANALISIS Y CARACTERISTICAS FISICAS DEL CABELLO

CUERO CABELLUDO	
NORMAL	<input type="checkbox"/>
SECO	<input type="checkbox"/>
GRASO	<input type="checkbox"/>
CASPA SECA (DESCAMACION)	<input type="checkbox"/>
CASPA GRASA (SEBORREA)	<input type="checkbox"/>

ALTERACIONES	
NINGUNA	<input type="checkbox"/>
PICOR	<input type="checkbox"/>
HERIDAS	<input type="checkbox"/>
HIRRITACIÓN	<input type="checkbox"/>
ALOPECIA	<input type="checkbox"/>

ALTERACIONES	
FOLICULITIS	<input type="checkbox"/>
PITIRIASIS (CASPA)	<input type="checkbox"/>
HERIDAS	<input type="checkbox"/>
PSORIASIS (PLACAS)	<input type="checkbox"/>
OTROS	<input type="checkbox"/>

CABELO	
NORMAL	<input type="checkbox"/>
SECO	<input type="checkbox"/>
GRASO	<input type="checkbox"/>
MIXTO	<input type="checkbox"/>
QUEBRADIZO	<input type="checkbox"/>

LONGITUD	
Corto / Hombre	<input type="checkbox"/>
Corto	<input type="checkbox"/>
Medio	<input type="checkbox"/>
Largo	<input type="checkbox"/>
Extra largo	<input type="checkbox"/>

ESTADO DEL CABELLO	
NATURAL	<input type="checkbox"/>
TEÑIDO	<input type="checkbox"/>
DECOLORADO	<input type="checkbox"/>
PERMANENTADO	<input type="checkbox"/>
MECHAS	<input type="checkbox"/>
ILUMINACIONES	<input type="checkbox"/>

POROSIDAD	
LIGERA	<input type="checkbox"/>
MEDIA	<input type="checkbox"/>
FUERTE	<input type="checkbox"/>
EXTREMA	<input type="checkbox"/>

RESISTENCIA DEL CABELLO	
DEBIL	<input type="checkbox"/>
NORMAL	<input type="checkbox"/>
FUERTE	<input type="checkbox"/>

CALIBRE	
GRUESO	<input type="checkbox"/>
MEDIO	<input type="checkbox"/>
FINO	<input type="checkbox"/>

FRECUANCIA DE PLANCHADO

QUE SHAMPOO SE APLICA

SI UTILIZA SHAMPOO ANTICASPA NO SE PUEDE REALIZAR EL PROCESO HASTA
DESPUES DE 15 DIAS

TALLO	
TRICORREXIS NUDOSA	<input type="checkbox"/>
TRICOPTILOSIS TRICOCLASIA	<input type="checkbox"/>
TRICONODOSIS	<input type="checkbox"/>

DENSIDAD	
Escaso	<input type="checkbox"/>
Normal	<input type="checkbox"/>
Abundante	<input type="checkbox"/>



Diario	<input type="checkbox"/>
Dia de por medio	<input type="checkbox"/>
1 vez por semana	<input type="checkbox"/>
1 vez al mes	<input type="checkbox"/>
Nunca	<input type="checkbox"/>

FRECUENCIA DE LAVADO	
Diario	<input type="checkbox"/>
Cada 2 o 4 días	<input type="checkbox"/>
Cada 5 o 8 días	<input type="checkbox"/>
Cada 9 días o mas	<input type="checkbox"/>

# DE TINTES O ILUMINACIONES	cuantos?
TINTES OCUROS	<input type="checkbox"/>
TINTES CLAROS	<input type="checkbox"/>
ILUMINACIONES	<input type="checkbox"/>
Cada 9 días o mas	<input type="checkbox"/>

CANOSIDAD	
20% A 50 %	<input type="checkbox"/>
50 % A 100 %	<input type="checkbox"/>

USA TRATAMIENTO COLOR
SI, Cual:
NO

ESTRUCTURA	
Lisotrico 	<input type="checkbox"/>
Cinotrico 	<input type="checkbox"/>
Ulotrico 	<input type="checkbox"/>

ALISADOS PREVIOS	hace cuanto ?
Con iones	<input type="checkbox"/>
Con Keratina	<input type="checkbox"/>
Con Americana / Otro.	<input type="checkbox"/>

HA SIDO ANESTISIADO (A)	
SI	<input type="checkbox"/>
NO	<input type="checkbox"/>

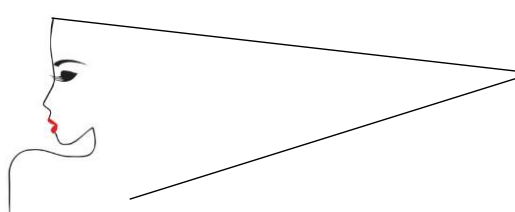
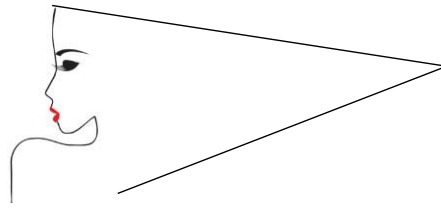
ESTRUCTURA ACTUAL DEL CABELLO	ESTRUCTURA DESEADA DEL CABELLO	OBSERVACIONES
		<input type="text"/>
		<input type="text"/>
		<input type="text"/>
		<input type="text"/>
		<input type="text"/>
		<input type="text"/>
		<input type="text"/>
		<input type="text"/>
		<input type="text"/>

NOTAS:

<input type="text"/>
<input type="text"/>



Ritual de nutrición

Protección color y Keratina

Prolonga la duración del color y la keratina en el cabello.



Kit de Alisados & Extensiones



Kit de Keratinas

Declaro que he recibido toda la información, sobre el procedimiento de alisado que se me va a realizar, y estoy de acuerdo con él y todo lo que conlleva el alisado.

NOMBRE _____
CEDULA No. _____





KERATINAS REPOLARIZADORAS



ACEITE
DE OLIVA



AGUACATE

**CADA KERATINA CONTIENE
UNA FRAGANCIA DELICIOSA
ESCOGE TU FAVORITA**