AUDIOPASTAIGA: NO RĪGAS CIRKA LĪDZ VALODU MĀJAI

Izdevniecība *Liels un mazs* piedāvā iepazīt jaunas un jau iemīļotas grāmatas bērniem, dodoties audiopastaigā pa vairākām Rīgas apkaimēm – Centru, Avotiem un Grīziņkalnu.
Sekojot maršruta kartei, jūs atradīsiet grāmatu ilustrāciju uzlīmes un kvadrātkodus, kurus noskenējot savā telefonā, var noklausīties teātra apvienības KVADRIFRONS aktieru Ances Strazdas, Reiņa Botera, Klāva Meļļa un Āra Matesoviča ieskaņotos stāstus un dzejoļus no izdevniecības *Liels un mazs* izdotajām grāmatām.

1. **Rīgas cirks,** Merķeļa iela 4
Ērika Bērziņa. „Mammas dzejoļi"
Ilustrējusi **Anna Vaivare**

2. **Latvijas Dabas muzejs,** Krišjāņa Barona iela 4
Māra Zālīte. „Tango un Tūtiņa sēnēs"
Ilustrējusi **Anete Bajāre-Babčuka**

3. **Latvijas Mākslas akadēmija,** Kalpaka bulvāris 13
Luīze Pastore. „Laimes bērni"
Ilustrējusi **Evija Pintāne**

4. **P. Stradiņa Medicīnas vēstures muzejs,**
Ukrainas neatkarības iela 1
Trīnu Lāna. „Skeleta Juhana gaitas"
Ilustrējusi **Marja Līsa Platsa**

5. **Muzejs *Rīgas Jūgendstila centrs*,** Alberta iela 12
Olga Černa. „Klāruks un 11 vecmāmiņas"
No čehu valodas tulkojusi **Ingmāra Balode**
Ilustrējusi **Alžbeta Skālova**

6. **Žurnāla *Rīgas Laiks* redakcija,** Zaļā iela 5
Žuzē Žoržī Letrija. „Karš"
No portugāļu valodas tulkojis **Edvīns Raups**
Ilustrējis **Andrē Letrija**

7. **Galerija *Istaba*,** Krišjāņa Barona iela 31B
Inese Zandere. „Divas Almas"
Ilustrējusi **Anete Bajāre-Babčuka**

8. **Dārzniecības preču veikals *Kalsnava*,**
Ģertrūdes iela 37
Zane Volkinšteine. „Bīstamais dārziņš"
Ilustrējusi **Zane Zlemeša**

9. **Veikals *Avokado*,** Tērbatas iela 49/51
Johanna Šaible. „Reiz bija un reiz būs"
No zviedru valodas tulkojusi **Jolanta Pētersone**
Ilustrējusi **Johanna Šaible**

10. ***Willa teātris*,** Stabu iela 18C
Kārlis Vērdiņš. „Jandāliņš"
Ilustrējusi **Lote Vilma Vītiņa**

11. **Vidzemes tirgus,** Brīvības iela 90
Helena Koha. „Kartupeļu karaļvalsts"
No igauņu valodas tulkojusi **Maima Grīnberga**
Ilustrējusi **Anne Pikova**

12. **Tehniskās jaunrades nams *Annas 2*,**
Annas iela 2
Inese Zandere. „Izdomā sev auto"
Ilustrējis **Aleksejs Naumovs**

13. **K.K. fon Stricka villa,** Aristida Briāna iela 9
Ērlenns Lū. „Kurš sasēdēja brūno sieru?"
No norvēģu valodas tulkojusi **Jolanta Pētersone**
Ilustrējis **Kims Jorteijs**

14. **Rīgas Dzemdību nams,** Miera iela 45
Mikolajs Ložiņskis. „Dāvana diviem"
No poļu valodas tulkojusi **Ingmāra Balode**
Ilustrējis **Janeks Koza**

15. **Jaunais Rīgas teātris,** Miera iela 58A
Juris Kronbergs. „Laika bikses"
Ilustrējusi **Anete Melece**

16. **Tallinas ielas kvartāls,** Tallinas iela 10
Tons Telehens. „Un tad neviens nav dusmīgs?"
No nēderlandiešu valodas tulkojusi **Inese Paklone**
Ilustrējis **Marks Butavāns**

17. **Bērnu un jauniešu centrs *Rīgas Skolēnu pils*,**
Krišjāņa Barona iela 99
Indreks Kofs. „Kur palika bērni?"
No igauņu valodas atdzejojušas **Maima Grīnberga**
un **Inese Zandere**, ilustrējusi **Elina Sildre**

18. **Rīgas 6. vidusskola,** Aleksandra Čaka iela 102
Elizabete Šteinkellnere. „Papīra klavieres"
No vācu valodas tulkojusi **Signe Viška**
Ilustrējusi **Anna Guzella**

19. **Grīziņkalna bibliotēka,** Alauksta iela 10
Inese Zandere. „Putni mūs redz"
Ilustrējusi **Aleksandra Runde**

20. ***Gheto Games*,** Pērnavas iela 42
Marija Parra. „Vafeļu sirdis"
No norvēģu valodas tulkojusi **Jolanta Pētersone**
Ilustrējusi **Bū Geusta**

21. **J.G. Herdera Rīgas Grīziņkalna vidusskola**, Lauku iela 9
Viesturs Ķerus. „Meža meitene Maija"
Ilustrējis **Didzis Upens**

22. **ARS Diagnostikas klīnika,** Asara iela 3
Agnese Vanaga. „Sirdslietas"
Ilustrējusi **Anna Vaivare**

23. **Koka ēku renovācijas centrs *Koka Rīga*,**
Krāsotāju iela 12
Māra Zālīte. „Tango un Tūtiņa ciemos"
Ilustrējusi **Anete Bajāre-Babčuka**

24. ***Valodu māja*,** Avotu iela 33
Inese Zandere. „Puika ar suni"
Ilustrējis **Reinis Pētersons**

Audiopastaigas izveidi līdzfinansē ES programma „Radošā Eiropa", LR Kultūras ministrija un Rīgas Dome.

lielsmazs.lv

Līdzfinansē Eiropas Savienības programma "Radošā Eiropa"

Kultūras ministrija

RĪGA

AUDIOPASTAIGA: NO RĪGAS CIRKA LĪDZ VALODU MĀJAI

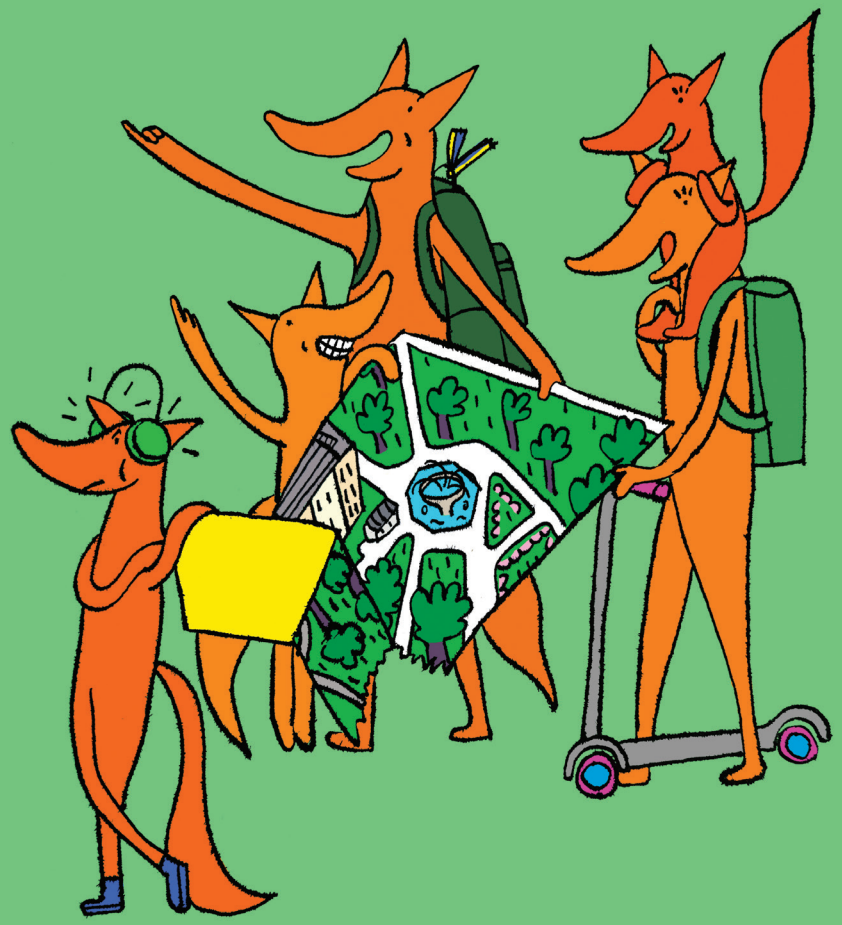

KAD GRĀMATA BEIDZAS, STĀSTS TURPINĀS!

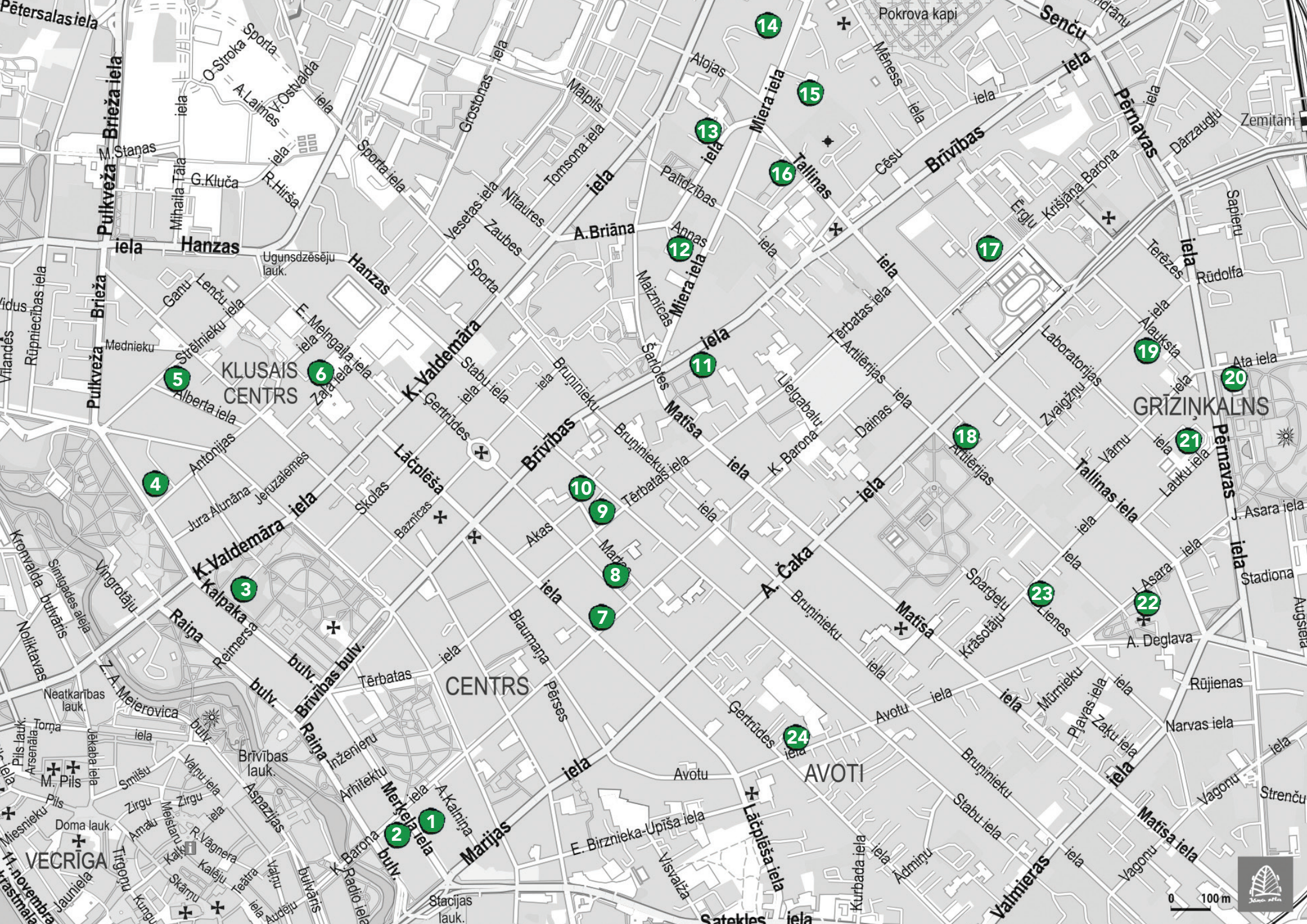
Pētersalas iela
Pulkveža Brieža iela
O.Stroka Sporta
A.Laimes
V.Ostvalda iela
M.Staņas
G.Kluča
R.Hirša
Mihaila Tāla iela
Sporta iela
Grostonas iela
Māliņi
Tomsona iela
Veseta iela
Nītaures
Zaubes
A.Briāna iela
Hanzas iela
Ugunsdzēsēju lauk.
Ganu
Lenču iela
Mednieku
Strēlnieku iela
E.Melngaļa iela
Zaļā iela
Rūpniecības iela
Vilandes
KLUSAIS CENTRS
Alberta iela
K.Valdemāra iela
Gertrūdes iela
Stabu iela
Bruņinieku iela
Antonijas
Jura Alunāna
Jeruzalemes
Skolas
Baznīcas
Lāčplēša
Brīvības
Akas
Tērbatas iela
Kronvalda
Simtgades aleja
Vingrotāju
Kalpaka
Raiņa
Rēmersa
bulv.
Brīvības bulv.
Z.A.Meierovica bulv.
Neatkarības lauk.
Torņa iela
Jēkaba iela
Pils lauk.
Arsenāla
M.Pils
Smilšu
Pils
Miesnieku
Zirgu
Amatu
Meistaru
Kaļķu
Kalēju
Teātra
Vaļņu
Doma lauk.
VECRĪGA
Tirgoņu
Jauniela
11.novembra krastmala
Brīvības lauk.
Inženieru
Arhitektu
Meķeļa iela
A.Kalniņa
Marijas iela
K.Barona bulv.
K.Radio iela
Stacijas lauk.
Blaumaņa
Pērses
CENTRS
Mārtiņa
Matīsa iela
A.Čaka
Bruņinieku iela
Avotu iela
Ģertrūdes iela
AVOTI
E.Birznieka-Upīša iela
Lāčplēša iela
Visvaža
Kurbada iela
Ādmiņu iela
Valmieras iela
Stabu iela
Vagonu iela
Matīsa iela
Strenču
Augšiela
Stadiona
A.Deglava
Rūjienas
Narvas iela
Mūrnieku
Pļavas iela
Zaķu iela
Sparģeļu
Krāsotāju
Lienes
Alojas
Mālpils
Mīlestības iela
Mīlera iela
Tallinas iela
Palīdzības
Annas
Maizniekas
Šarlotes
Tērbatas iela
Artilērijas iela
Ūlegabalu
Dainas
K.Barona
Laboratorijas
Zvaigžņu
Vārnu
Lauku iela
J.Asara iela
Pokrova kapi
Senču iela
Mēness iela
Cēsu
Brīvības
Pērnavas iela
Dārzaugļu
Zemitāni
Krišjāņa Barona
Ērgļu
Terēzes
Rūdolfa
Sapieru
Alaukstā
Āta iela
GRĪZIŅKALNS
0 100 m