

clevamama[®]

CLEVAPURE™ AIR PURIFIER

Ozone free for a healthier nursery



Contents

Package Contents	3
Specifications	4
Adapter/ Charger	4
Safety Information	5
Your ClevaPure™ Air Purifier - Mika	6
Getting Started	7
Using your ClevaPure™ Air Purifier	8
– Manual Control	8
– Smartphone Control	10
– Connect with Amazon Alexa™ or Google Home™	13
– Air Quality Indicator Chart	14
Care & Maintenance	15
Storage	15
Replacing the Filter	16
Troubleshooting	18
Limited Warranty	19
Attributions	19

Package Contents

- 1 x ClevaPure™ Air Purifier
- 1 x ClevaPure™ – Filter
- 1 x Universal Plug Adapter with 3 Interchangeable UK/IRL, EU & AUS plugs
- 1 x Internal Instructions

Specifications

Model:	3071 - Mika
Dimensions:	22.5 × 22.5 × 45.9 cm
Weight:	2.5 kg
Adapter:	Input: AC 100-240V Output: DC 24V 1.2A
Power:	23W
Clean Air Delivery Rate (CADR):	120m ³ /h
Suitable for rooms up to:	16 m ² *
Noise level:	30-55dB

*Effective for larger rooms, but purification will take longer.

Adapter/ Charger

To assemble please push and twist the plug clockwise until click. To disassemble, press button (A) and turn counter-clockwise.

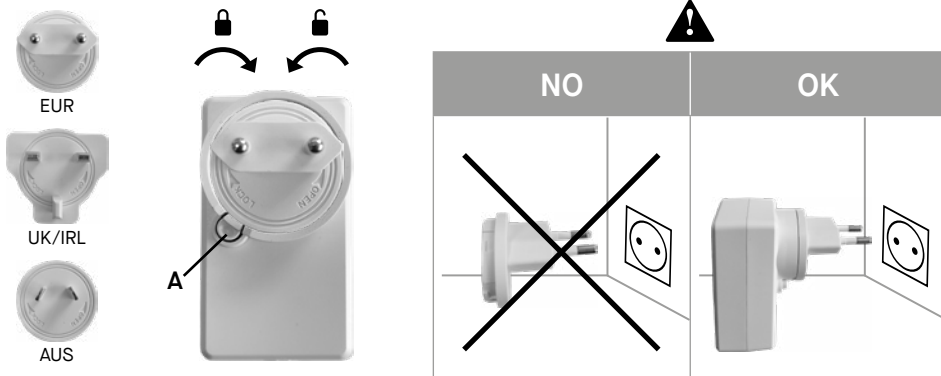

Safety Information

ATTENTION

Before use, please read instructions carefully and retain manual for future reference.

⚠ WARNING

- Children shall not play with the appliance. Cleaning and user maintenance shall not be made by children without supervision.
- This appliance can be operated by children aged from 8 years upwards and by persons with reduced physical, sensory and mental capabilities or lack of experience and knowledge, if they have been given supervision or instruction concerning use of the appliance in a safe way and understand the hazards involved.
- Product must be kept dry. Do not clean with water or flammable detergent.
- Do not use any type of aerosol sprays close to this product.
- Please check that the voltage in your power supply is compatible with the voltage of the product before use.
- This product cannot be used for extracting heavy duty dust or cooking oils. Only suitable for general household dust. Normal ventilation is recommended for these.
- Always ensure the product is placed on a stable, level surface.
- Always leave at least 30cm of space at the back and sides of the product, and at least 50cm when in use.
- Ensure both the filter and its cover are properly installed before using.
- Do not insert fingers or any other items into the air outlet/inlet as this may cause physical damage and result in product breakdown.
- The ClevaPure™ Air Purifier is only to be used with the power supply unit provided with the ClevaPure™ Air Purifier.

Your ClevaPure™ Air Purifier - Mika

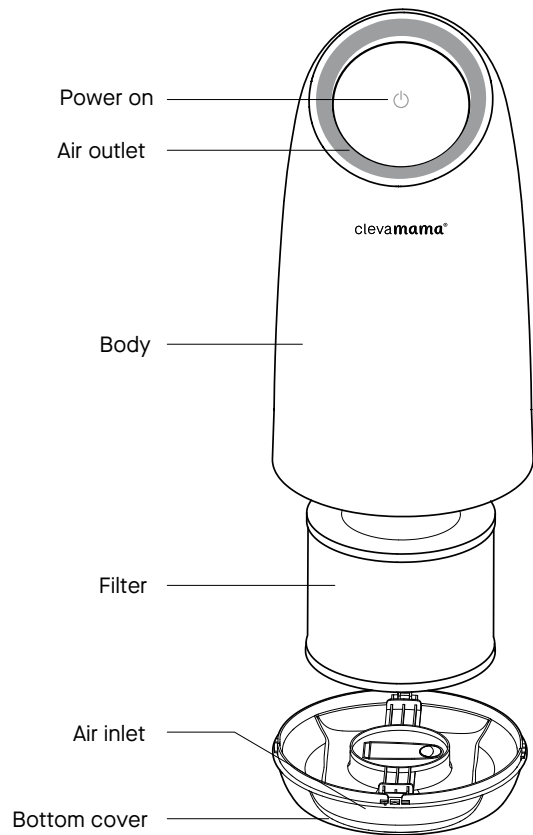

Getting Started

1. Open the bottom cover, holding its handle and turning it counter clockwise - in the direction of "open".



2. Remove the filter and plug and discard the plastic packaging. The plug will be needed in step 5.



3. Insert the filter with the hollow part facing towards the air purifier vent.

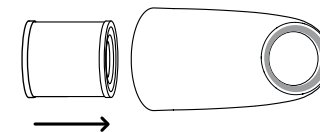

4. Refasten the bottom cover to the air purifier holding its handle and rotating clockwise - in the direction of "close" until you hear a "click". The cover should snap shut.

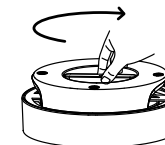

5. Plug in the power supply, switch the air purifier on and off and hold down the 'power on' button for about 5 seconds. This will calculate the remaining filter life.



⚠ WARNING: Do not use the ClevaPure™ Air Purifier without first removing the plastic packaging from the filter. The air purifier will not filter air, and may overheat, causing a fire hazard.



Using your ClevaPure™ Air Purifier

Manual Control

1. Switch on

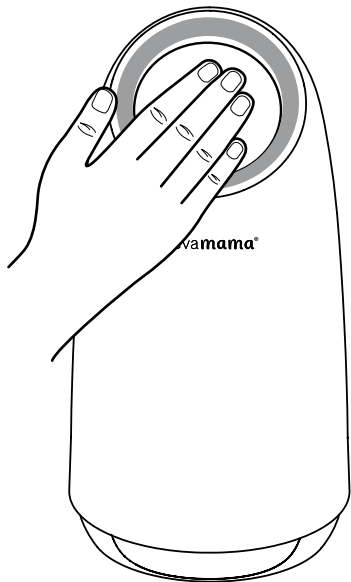
Plug in and switch on your air purifier by touching the power on button . The ClevaPure™ Air Purifier will beep and start automatically in auto mode and the display will show the air quality according to the PM2.5 detection value - refer to Air Quality Indicator Chart below.



Air quality indicator	
	Good air quality
	Moderate air quality
	Poor air quality

2. Fan speed control

To control the fan speed of your ClevaPure™ Air Purifier manually move the head up (for high speed) or down (for a lower speed) – refer to images below.

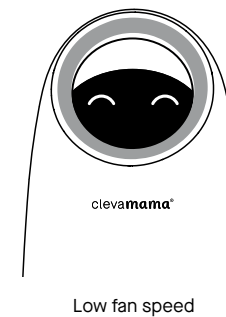
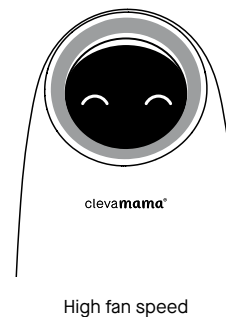

3. Switch off

To switch off the ClevaPure™ Air Purifier, touch the power off button (between the eyes – as per below). You can also switch on and off by moving the head up and down manually.



Smartphone Control

To control the ClevaPure™ Air Purifier using the Smart Life App, please follow the instructions below.

1. Download the Smart Life app

Scan the QR code below or search “Smart Life” in the Apple App Store or Google Play Store.



2. Smart Life app setup

Open the Smart Life App. Log in or Sign up as per in-app instructions. Ensure your phone has Wi-Fi and Bluetooth turned on and it's connected to a Wi-Fi network.

3. Switch the ClevaPure™ Air Purifier on

Refer to Getting Started Guide to ensure you have removed all packaging from the filter

Plug in and switch on your air purifier by touching the power on button . The ClevaPure™ Air Purifier will beep and start automatically in auto mode and the display will show the air quality according to the PM2.5 detection value. - refer to Air Quality Indicator Chart below.

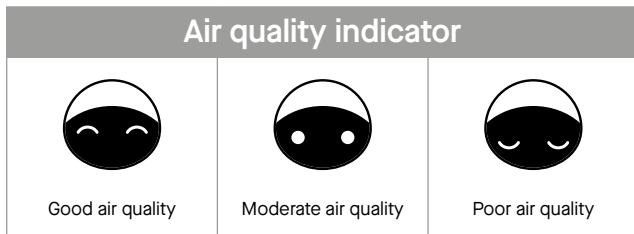
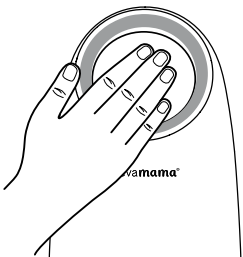

4. Pairing mode

Press and hold the power off button (between the eyes – as per below) for 5 seconds. The air purifier will enter into pairing mode and its eyes will start flashing.



5. Add the device

a) On the app, under the menu “Small Home Appliances”, select Air Purifier (BLE+Wi-Fi). Make sure the device is in pairing mode (eyes flashing) and confirm, click Next.

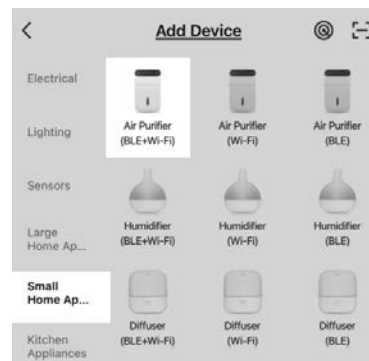

✔ Confirm the indicator is blinking slowly.



b) Follow the steps below to complete adding the device:

1. Select 2.4 GHz Wi-Fi Network and enter your Wi-Fi password. Click Next.

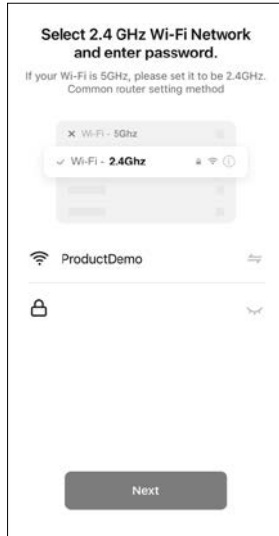

2. Click "Go to connect" to connect your mobile phone to the device's hotspot.

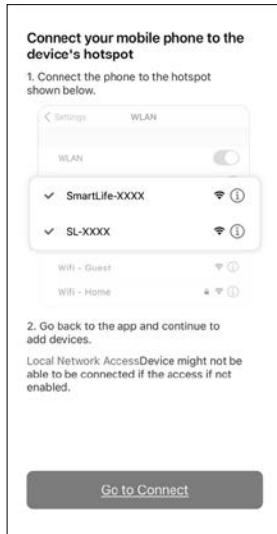

3. The app will start connecting to the device, it'll take 2 min to connect.



c) Once ClevePure™ Air Purifier is connected it will automatically appear under "All devices".

You can share the ClevePure™ Air Purifier with other users under your profile: Me > Home Management.

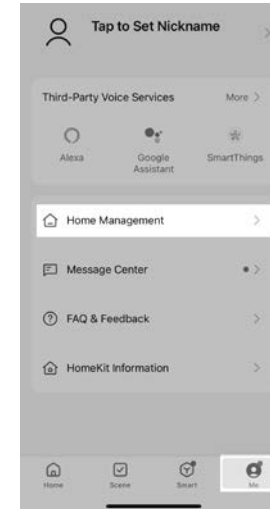

6. Switch the ClevePure™ Air Purifier off

To switch off the ClevePure™ Air Purifier, touch the power off button (between the eyes) or switch off via Smart Life app.

Connect with Amazon Alexa™ or Google Home™

You can use the Smart Life app to connect your ClevePure™ Air Purifier to Amazon Alexa™ or Google Home™. Please follow in-app instructions to set up your voice control device.

Air Quality Indicator Chart

Your ClevaPure™ Air Purifier comes with a smart dust sensor, which adjusts the fan speed automatically based on air quality (in auto mode). Mika, your air purifier companion, will indicate your home air quality in real time as per below:

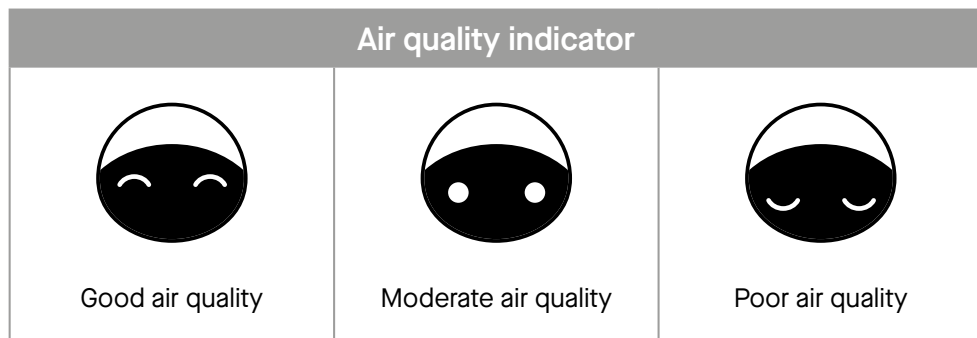

Care & Maintenance

- Always ensure the product is powered off and unplugged before cleaning and maintenance.
- Do not immerse this product in water or any liquid.
- Do not use abrasive, corrosive or flammable cleaners (such as bleach or alcohol) to clean any part of the unit.
- Do not wash the filter.
- Do not use a vacuum cleaner to clean the filter.
- Remove the filter and clean off any dust gathered on the outer surface of the filter.
- Use a soft cloth with a neutral cleaner to clean away any dust or debris from the surface of the product and air inlet/outlet.
- Do not allow any water to enter the product when cleaning the air outlet.

Storage

- Switch off the product and unplug the power supply. Wind up the power cord.
- Remove the filter and clean off any dust gathered on the outer surface of the filter using a soft cloth.
- Clean the air inlet/outlet and wipe the body of the product with a neutral detergent and a soft cloth.
- Once the product is completely dry, place in a dust cover/bag and store it in a well-ventilated place out of direct sunlight.
- If you are storing this product for a long time, please switch it on for a few minutes from time to time to ensure it continues to function.

Replacing the Filter

When the replace filter indicator flashes (eyes flashing) or when a push notification is received on the app, this means that the filter needs to be replaced. Please use the original filter specifically designed to service the ClevaPure™ Air Purifier. Do not use any filters from other brands.

Before replacing the filter, please ensure that the product is switched off. Remove the plug from the power socket.

Note

- Please clean the dust from the filter regularly. The filter cannot be washed or reused.
- Before replacing the filter, always switch off the machine and unplug it from the power socket.
- Do not clean the filter with a vacuum cleaner.
- Please place the filter in direct sunlight regularly to sterilize any bacteria.

How to replace the filter

1. Switch off your air purifier and unplug it from the power socket. Turn the unit upside-down and open the bottom cover, by using the handle and turning it counter clockwise - in the direction of open. Remove the old filter.

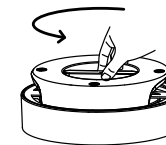

2. Remove all packaging from the new filter and insert the filter with its hollow part facing towards the air purifier vent.

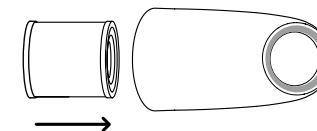

3. Refasten the bottom cover to the air purifier holding its handle and rotating in clockwise - the direction of "close" until you hear a "click". The cover should snap shut.

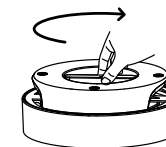

4. After replacing the filter, plug in the power supply, switch the air purifier on and off and hold down the 'power on' button, for about 5 seconds. This will clear the replace filter indicator and recalculate the remaining filter life.



Troubleshooting

Problem	Possible solution
Not working	Check if it's plugged into a power socket. Check if there is a power outage. Check if your home power switch or fuse is cut off. Check if the replace filter indicator is flashing (eyes flashing).
Poor Performance	Check if there is any dust on the surface of the pre-filter. Make sure there are no obstacles blocking the air inlet/outlet.
Significant noise	Make sure nothing is stuck on the fan in the air outlet. Make sure the machine is not tilted. Please set a lower level of fan speed if the noise is too loud, or set a low level of fan speed when using in the bedroom at night.
Unpleasant odour from the unit	It is normal for the machine to emit an odour of plastic the first time it is used. The machine will emit an unpleasant odour if the filter is dusty. If this happens, please clean or replace the filter. If a burning odour emits from the machine, unplug the power socket and contact our customer service.
The replace filter indicator is still flashing after a new one has been installed	This may be because the filter has not been reset. Please press and hold the power on button for 5 seconds to reset the product and the remaining filter life.

Note

If the above FAQ cannot solve the problem and your air purifier needs maintenance, please contact our customer service at support@clevamama.com. Please do not disassemble the machine yourself.

Limited Warranty

ClevaMama® is committed to making innovative, high quality products for babies and children. We warrant this product to be free from defects in material and workmanship existing at the time of manufacture and for one year from that date. If a defect is discovered during the limited warranty period we will at our sole option, repair or replace your product at no cost to you (sales receipt is required for proof of purchase). This limited warranty does not cover claims resulting from misuse, failure to follow instructions, abuse, alterations, involvement in an accident and normal wear and tear. Your statutory rights are unaffected.

Attributions

Amazon, Alexa, and all related logos are trademarks of Amazon.com, Inc. or its affiliates.

Google, Android, and Google Play are trademarks of Google LLC.

App Store® is a trademark of Apple Inc.

Wi-Fi® is a registered trademark of Wi-Fi Alliance®.

The Bluetooth® word mark and logos are registered trademarks owned by Bluetooth SIG, Inc. and any use of such marks by Arovast Corporation is under license.



Contenu

Contenu de l'emballage	21
Spécifications	22
Adaptateur/ Chargeur	22
Consignes de sécurité	23
Votre purificateur d'air ClevaPure™ - Mika	24
Mise en route	25
Utilisation de votre purificateur d'air ClevaPure™	26
– Contrôle manuel	26
– Contrôle sur smartphone	28
– Connexion avec Amazon Alexa™ ou Google Home™	31
– Tableau d'indication de la qualité de l'air	32
Entretien et maintenance	33
Remplacement du filtre	34
Dépannage	36
Garantie limitée	37
Attributions	37

Contenu de l'emballage

- 1 x purificateur d'air ClevaPure™
- 1 x filtre – ClevaPure™
- 1 x adaptateur universel compatible avec Angleterre, Europe et Australie
- 1 x instructions internes

Spécifications

Modèle	3071 - Mika
Dimensions	22.5 × 22.5 × 45.9 cm
Poids	2.5 kg
Adaptateur	Entrée : CA 100 - 240 V Sortie : CC 24 V 1,2 A
Puissance	23W
Débit d'air propre (CADR)	120m ³ /h
Convient aux pièces mesurant jusqu'à	16 m ² *
Niveau sonore	30-55dB

*Convient également aux pièces plus grandes, mais la purification prendra plus longtemps.

Adaptateur/ Chargeur

Pour le montage, veuillez pousser et tourner la fiche dans le sens des aiguilles d'une montre jusqu'à ce que vous entendiez un clic. Pour le démontage, appuyez sur le bouton (A) et tournez dans le sens inverse des aiguilles d'une montre.

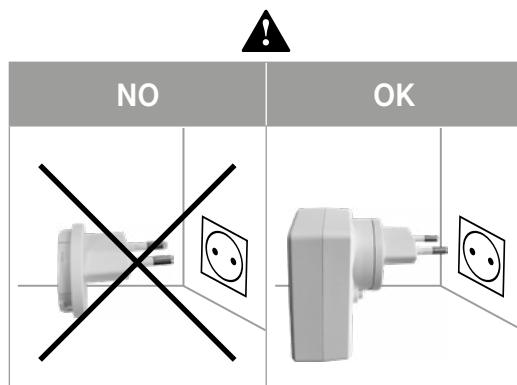
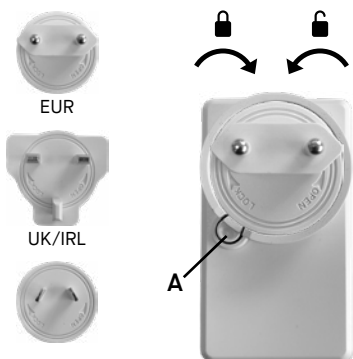

Consignes de sécurité

ATTENTION

Avant d'utiliser ce produit, veuillez lire attentivement les instructions et conserver le mode d'emploi pour pouvoir vous y référer ultérieurement.

⚠ AVERTISSEMENT

- Les enfants ne doivent pas jouer avec cet appareil. Son nettoyage et son entretien ne doivent pas être confiés à des enfants sans surveillance.
- Cet appareil peut être utilisé par des enfants à partir de 8 ans ainsi que des personnes dont les capacités physiques, sensorielles et mentales sont réduites ou qui manquent d'expérience et de connaissances, à condition qu'elles soient supervisées ou qu'elles reçoivent des instructions pour utiliser l'appareil de manière sûre tout en comprenant les risques encourus.
- Ce produit doit être conservé au sec. Ne le nettoyez pas avec de l'eau ou un détergent inflammable.
- N'utilisez aucun type d'aérosol à proximité de ce produit.
- Vérifiez la compatibilité entre la tension de votre alimentation électrique et celle du produit avant de l'utiliser.
- Ce produit ne peut pas être utilisé pour aspirer des poussières lourdes ou des huiles de cuisson. Il doit être réservé à la poussière domestique générale. Une ventilation normale est recommandée à cet effet.
- Veillez à toujours placer l'appareil sur une surface stable et plane.
- Laissez toujours au moins 30 cm d'espace à l'arrière et sur les côtés du produit, et au moins 50 cm pendant son utilisation.
- Vérifiez que le filtre et son couvercle sont bien installés avant de l'utiliser.
- N'insérez pas les doigts ou tout autre objet dans la sortie/entrée d'air, au risque de causer des dommages physiques et d'entraîner une défaillance du produit.
- Le Purificateur d'air ClevaPure™ ne doit être utilisé qu'avec le bloc d'alimentation fourni avec l'appareil.

Votre purificateur d'air ClevaPure™ - Mika

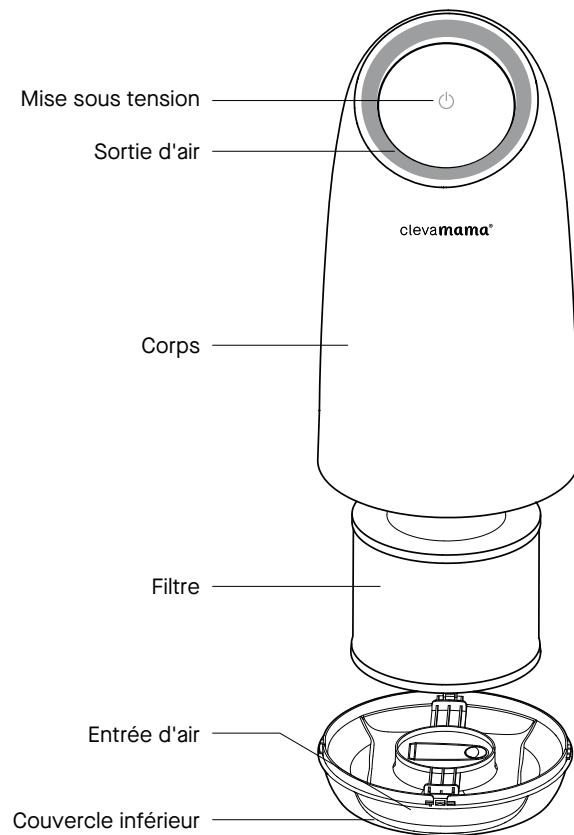

Mise en route

1. Ouvrez le couvercle inférieur en tournant sa poignée dans le sens inverse des aiguilles d'une montre (en direction de "open").



2. Retirez le filtre et la fiche, puis jetez l'emballage plastique. La fiche sera nécessaire à l'étape 5.



3. Insérez le filtre avec la partie creuse tournée vers l'ouverture d'aération du purificateur d'air.

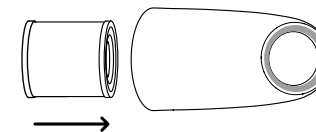

4. Remettez le couvercle inférieur sur le purificateur d'air en tournant sa poignée dans le sens des aiguilles d'une montre (en direction de "close") jusqu'à ce que vous entendiez un "clac". Le couvercle devrait se refermer.

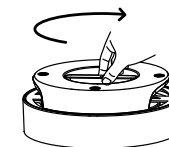

5. Branchez l'alimentation électrique, allumez et éteignez le purificateur d'air et maintenez le bouton de mise sous tension enfoncé pendant environ 5 secondes. Cela permettra de calculer la durée de vie restante du filtre.



⚠ AVERTISSEMENT : n'utilisez pas le purificateur d'air ClevaPure™ sans avoir préalablement retiré l'emballage plastique du filtre. Le purificateur d'air ne filtrera pas l'air, risquera de surchauffer et de provoquer un incendie.

Utilisation de votre purificateur d'air ClevaPure™

Contrôle manuel

1. Mise sous tension

Branchez et allumez votre purificateur d'air en touchant le bouton de mise sous tension . Le purificateur d'air ClevaPure™ émettra un bip et démarrera automatiquement en mode automatique. L'écran affichera la qualité de l'air en fonction de la valeur de détection PM2,5. Reportez-vous au tableau d'indication de la qualité de l'air ci-dessous.

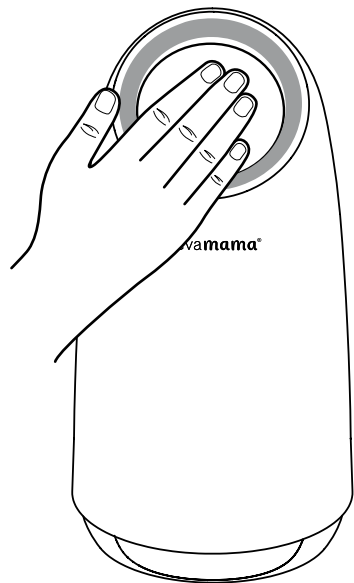

Indicateur de la qualité de l'air	
	Air de bonne qualité
	Air de qualité moyenne
	Air de mauvaise qualité

2. Contrôle de la vitesse du ventilateur

Pour contrôler la vitesse du ventilateur de votre purificateur d'air ClevaPure™, déplacez manuellement la tête vers le haut (pour une vitesse plus élevée) ou vers le bas (pour une vitesse plus faible). Reportez-vous aux images ci-dessous.

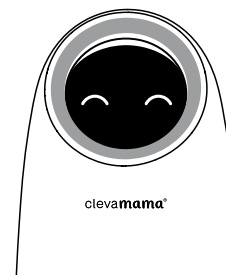

Ventilateur à haute vitesse

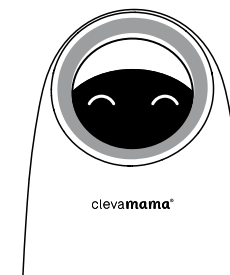

Ventilateur à basse vitesse

3. Mise hors tension

Pour éteindre le purificateur d'air ClevaPure™, touchez le bouton de mise hors tension (entre les yeux, comme indiqué ci-dessous). Vous pouvez également mettre l'appareil sous/hors tension en déplaçant manuellement la tête de haut en bas.



Contrôle sur smartphone

Pour contrôler le purificateur d'air ClevaPure™ à l'aide de l'application Smart Life, veuillez suivre les instructions ci-dessous.

1. Téléchargez l'application Smart Life

Scannez le code QR ci-dessous ou recherchez "Smart Life" dans l'App Store ou Google Play.



2. Configuration de l'application Smart Life

Lancez l'application Smart Life. Connectez-vous ou enregistrez-vous en suivant les instructions de l'application. Vérifiez que le Wi-Fi et le Bluetooth sont activés sur votre téléphone, et que ce dernier est connecté à un réseau Wi-Fi.

3. Mettez le purificateur d'air ClevaPure™ sous tension

Reportez-vous au guide de démarrage pour vérifier que vous avez retiré tous les emballages du filtre.

Branchez et allumez votre purificateur d'air en touchant le bouton de mise sous tension . Le purificateur d'air ClevaPure™ émettra un bip et démarrera automatiquement en mode automatique. L'écran affichera la qualité de l'air en fonction de la valeur de détection PM2,5. Reportez-vous au tableau d'indication de la qualité de l'air ci-dessous.

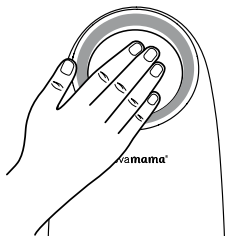

4. Mode d'appariement

Appuyez sur le bouton de mise hors tension (entre les yeux, comme indiqué ci-dessous) et maintenez-le enfoncé pendant 5 secondes. Le purificateur d'air passera en mode d'appariement et ses yeux se mettront à clignoter.



5. Ajoutez l'appareil

a) Dans l'application, sous le menu "petits appareils ménagers", sélectionnez le purificateur d'air (BLE+Wi-Fi).

Vérifiez que l'appareil est en mode d'appariement (yeux clignotants) et confirmez, cliquez sur Suivant.

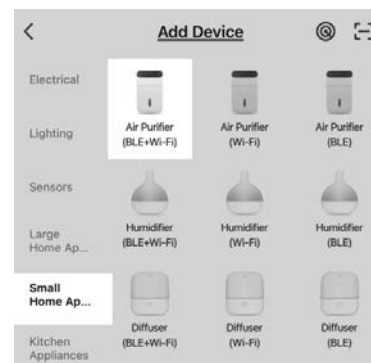

Confirm the indicator is blinking slowly.



b) Suivez les étapes ci-dessous pour finir d'ajouter l'appareil :

1. Sélectionnez Réseau Wi-Fi 2,4 GHz et saisissez le mot de passe de votre Wi-Fi. Cliquez sur Suivant.

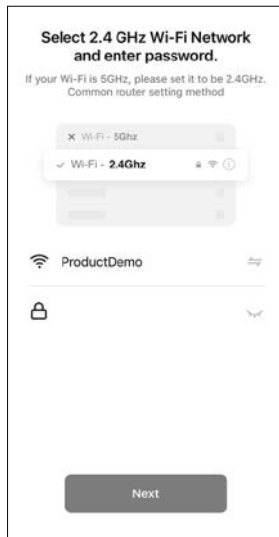

2. Cliquez sur "Connecter" pour connecter votre téléphone portable au hotspot de l'appareil.

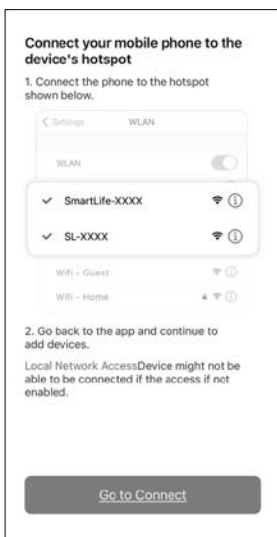

3. L'application commencera à se connecter à l'appareil, ce qui prendra 2 minutes.



c) Une fois le purificateur d'air ClevaPure™ connecté, il apparaîtra automatiquement sous "Tous les appareils".

Vous pouvez partager le purificateur d'air ClevaPure™ avec d'autres utilisateurs sous votre profil : Moi > Gestion domestique.

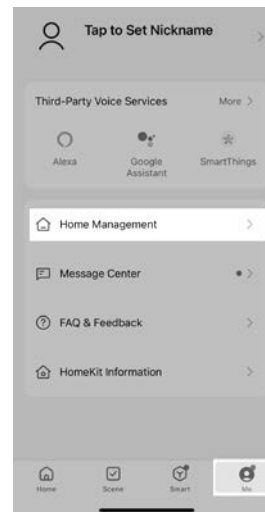

6. Mettez le purificateur d'air ClevaPure™ hors tension

Pour éteindre le purificateur d'air ClevaPure™, touchez le bouton de mise hors tension (entre les yeux) ou éteignez-le par le biais de l'application Smart Life.

Connexion avec Amazon Alexa™ ou Google Home™

Vous pouvez utiliser l'application Smart Life pour connecter votre purificateur d'air ClevaPure™ à Amazon Alexa™ ou Google Home™. Veuillez suivre les instructions de l'application pour configurer votre dispositif de commande vocale.

Tableau d'indication de la qualité de l'air

Votre purificateur d'air ClevaPure™ est accompagné d'un capteur de poussière intelligent qui modifie automatiquement la vitesse du ventilateur en fonction de la qualité de l'air (en mode automatique). Mika, le compagnon de votre purificateur d'air, indiquera la qualité de l'air de votre maison en temps réel, comme suit :



Entretien et maintenance

- Vérifiez toujours que le produit est éteint et débranché avant de procéder au nettoyage et à l'entretien.
- N'immergez pas ce produit dans de l'eau ou un autre liquide.
- N'utilisez pas de nettoyants abrasifs, corrosifs ou inflammables (comme l'eau de Javel ou l'alcool) pour nettoyer une partie de l'appareil.
- Ne lavez pas le filtre.
- N'utilisez pas d'aspirateur pour nettoyer le filtre.
- Retirez le filtre et nettoyez la poussière accumulée sur la surface extérieure du filtre.
- Utilisez un chiffon doux avec un nettoyant neutre pour retirer la poussière ou les débris de la surface du produit et de la sortie/entrée d'air.
- Ne laissez pas d'eau pénétrer dans l'appareil pendant le nettoyage de la sortie d'air.

Rangement

- Mettez l'appareil hors tension et débranchez l'alimentation électrique. Enroulez le cordon d'alimentation.
- Retirez le filtre et nettoyez la poussière accumulée sur la surface extérieure du filtre à l'aide d'un chiffon doux.
- Nettoyez la sortie/entrée d'air et essuyez le corps du produit à l'aide d'un détergent neutre et d'un chiffon doux.
- Une fois que le produit est complètement sec, placez-le dans un sac ou une housse antipoussière et rangez-le dans un endroit bien ventilé, à l'abri de la lumière directe du soleil.
- Si vous n'utilisez pas ce produit pendant une longue période, allumez-le quelques minutes de temps en temps pour vérifier qu'il fonctionne toujours.

Remplacement du filtre

Lorsque le témoin de remplacement du filtre clignote (yeux clignotants) ou lorsqu'une notification Push arrive sur l'application, cela signifie que le filtre doit être remplacé. Veuillez utiliser le filtre d'origine, spécialement conçu pour le purificateur d'air ClevaPure™. N'utilisez pas un filtre provenant d'une autre marque.

Avant de remplacer le filtre, vérifiez que le produit est éteint. Retirez la fiche de la prise électrique.

Remarque

- Retirez régulièrement la poussière du filtre. Il n'est pas possible de laver ou de réutiliser le filtre.
- Avant de remplacer le filtre, veillez toujours à éteindre l'appareil et à le débrancher de la prise électrique.
- Ne nettoyez pas le filtre avec un aspirateur.
- Placez régulièrement le filtre à la lumière directe du soleil pour détruire les bactéries.

Comment remplacer le filtre

1. Éteignez votre purificateur d'air et débranchez-le de la prise électrique. Retournez l'appareil et ouvrez le couvercle inférieur en tournant la poignée dans le sens inverse des aiguilles d'une montre (en direction de "open"). Retirez l'ancien filtre.



2. Retirez tout l'emballage du nouveau filtre et insérez le filtre avec la partie creuse tournée vers l'ouverture d'aération du purificateur d'air.

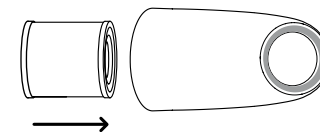

3. Remettez le couvercle inférieur sur le purificateur d'air en tournant sa poignée dans le sens des aiguilles d'une montre (en direction de "close") jusqu'à ce que vous entendiez un "clic". Le couvercle devrait se refermer.



4. Après avoir remplacé le filtre, branchez l'alimentation électrique, allumez et éteignez le purificateur d'air et maintenez le bouton de mise sous tension enfoncé pendant environ 5 secondes. Cela effacera le témoin de remplacement du filtre et recalculera la durée de vie restante du filtre.



Dépannage

Problème	Solution possible
Ne marche pas	Vérifiez s'il est branché sur une prise électrique. Vérifiez s'il y a une coupure de courant. Vérifiez si le fusible ou le disjoncteur de votre maison est coupé. Vérifiez si le témoin de remplacement du filtre clignote (yeux clignotants).
Mauvaises performances	Vérifiez s'il y a de la poussière sur la surface du pré-filtre. Vérifiez qu'aucun obstacle ne bloque la sortie/entrée d'air.
Beaucoup de bruit	Vérifiez que rien n'est coincé sur le ventilateur dans la sortie d'air. Vérifiez que la machine n'est pas inclinée. Diminuez la vitesse du ventilateur si le bruit est trop fort ou si vous utilisez l'appareil dans la chambre pendant la nuit.
L'appareil émet une odeur désagréable	Il est normal que l'appareil dégage une odeur de plastique lors de sa première utilisation. L'appareil émettra une odeur désagréable si le filtre est poussiéreux. Le cas échéant, nettoyez ou remplacez le filtre. Si l'appareil dégage une odeur de brûlé, débranchez la prise électrique et contactez notre service client.
Le témoin de remplacement du filtre continue de clignoter après l'installation d'un nouveau filtre	C'est peut-être parce que le filtre n'a pas été réinitialisé. Appuyez sur le bouton de mise sous tension et maintenez-le enfoncé pendant 5 secondes pour réinitialiser le produit et la durée de vie restante du filtre.

Remarque

Si la FAQ ci-dessus ne permet pas de résoudre le problème et que votre purificateur d'air a besoin d'être réparé, veuillez contacter notre service client à l'adresse support@clevamama.com. N'essayez pas de démonter l'appareil vous-même.

Garantie limitée

ClevaMama® s'engage à fabriquer des produits innovants et de haute qualité pour bébés et enfants. Nous garantissons que ce produit est exempt de tout défaut de matériau et de fabrication existant au moment de la fabrication et pour une période de 1 an à compter de cette date. Si un défaut est découvert pendant la période de garantie limitée nous réparerons ou remplacerons votre produit à notre discrétion sans frais pour vous (les reçus de vente sont requis comme preuve d'achat). La garantie limitée ne couvre pas les réclamations résultant d'une mauvaise utilisation, d'un manquement aux instructions, d'un abus, d'une implication dans un accident ou d'une usure normale. Vos droits statutaires ne sont pas affectés.

Attributions

Amazon, Alexa et tous les logos associés sont des marques commerciales d'Amazon.com, Inc. ou de ses sociétés affiliées.

Google, Android et Google Play sont des marques commerciales de Google LLC.

App Store® est une marque commerciale d'Apple Inc.

Wi-Fi® est une marque déposée de Wi-Fi Alliance®.

La marque verbale et les logos Bluetooth® sont des marques déposées appartenant à Bluetooth SIG, Inc. et toute utilisation de ces marques par Arovast Corporation se fait sous licence.



Inhalt

Paketinhalt	39
Spezifikationen	40
Adapter/Ladegerät	40
Sicherheitshinweis	41
Ihr ClevaPure™ Luftreiniger - Mika	42
Erste Schritte	43
Wie Sie Ihren ClevaPure™-Luftreiniger benutzen	44
– Manuelle Steuerung	44
– Smartphone-Steuerung	46
– Mit Alexa™ von Amazon oder Google Home™ verbinden	49
– Diagramm zur Luftqualitätsanzeige	50
Pflege und Wartung	51
Aufbewahrung	51
Filterwechsel	52
Problemlösungen	54
Eingeschränkte Garantie	55
Nachweise	55

Paketinhalt

- 1 x ClevaPure™ – Luftreiniger
- 1 x ClevaPure™ – Filter
- 1 x Universal-Steckeradapter mit 3 austauschbaren UK/IRL, EU- und AUS-Steckern
- 1 x interne Anweisungen

Spezifikationen

Modell:	3071 - Mika
Maße:	22.5 × 22.5 × 45.9 cm
Gewicht:	2.5 kg
Adapter	Eingang: AC 100-240V Ausgang: DC 24V 1.2A
Netzstrom:	23W
Abgabeleistung an reiner Luft	120m ³ /h
Geeignet für Räume bis zu:	16 m ² *
Geräuschpegel:	30-55dB

* Effektiv auch in größeren Räumen, aber die Reinigung dauert dann länger.

Adapter/Ladegerät

Zur Montage bitte den Stecker einstecken und im Uhrzeigersinn drehen, bis es klickt. Zum Auseinandernehmen drücken Sie den Knopf (A) und drehen Sie gegen den Uhrzeigersinn.

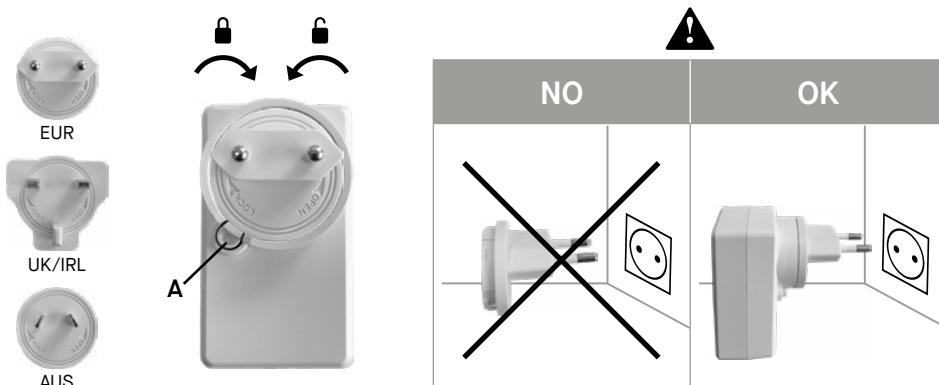

Sicherheitshinweis

ACHTUNG

Vor der Benutzung lesen Sie bitte die Anweisungen sorgfältig durch und bewahren Sie das Handbuch für die spätere Verwendung auf.

⚠️ WARNUNG

- Kinder dürfen nicht mit dem Gerät spielen. Die Reinigung und Nutzerwartung soll nicht von Kindern ohne Aufsicht durchgeführt werden.
- Diese Anwendung kann von Kindern ab dem Alter von 8 Jahren und von Personen mit eingeschränkten körperlichen, sensorischen und geistigen Fähigkeiten oder fehlender Erfahrung oder Kenntnisse bedient werden, wenn sie beaufsichtigt werden oder in die sichere Nutzung des Geräts eingewiesen wurden und die damit verbundenen Gefahren verstehen.
- Das Produkt muss trocken bleiben. Nicht mit Wasser oder entflammbarem Reiniger säubern.
- Verwenden Sie kein Aerosolspray in der Nähe dieses Produktes
- Bitte überprüfen Sie vor der Verwendung, ob die Spannung Ihrer Netzversorgung mit der Spannung des Produkts kompatibel ist.
- Dieses Produkt kann nicht dafür verwendet werden, starken Staub oder Öldunst beim Kochen zu entfernen. Es ist nur für normalen Hausstaub geeignet. Dafür wird normale Belüftung empfohlen.
- Stellen Sie sicher, dass das Produkt auf einer stabilen ebenen Oberfläche steht.
- Bitte lassen Sie an der Rückseite und den Seiten des Produkts mindesten 30 cm Platz und mindestens 50 cm, wenn das Produkt verwendet wird.
- Stellen Sie sicher, dass vor dem Gebrauch sowohl der Filter wie auch die Abdeckung richtig montiert sind.
- Stecken Sie keine Finger oder irgendwelche Gegenstände in den Luftein- und -ausgang, weil das Schäden verursachen und zum Ausfall des Geräts führen kann.
- Der ClevaPure™-Luftreiniger ist nur für den Gebrauch mit dem Netzgerät bestimmt, das dem ClevaPure™-Luftreiniger beiliegt.

Ihr ClevaPure™ Luftreiniger - Mika

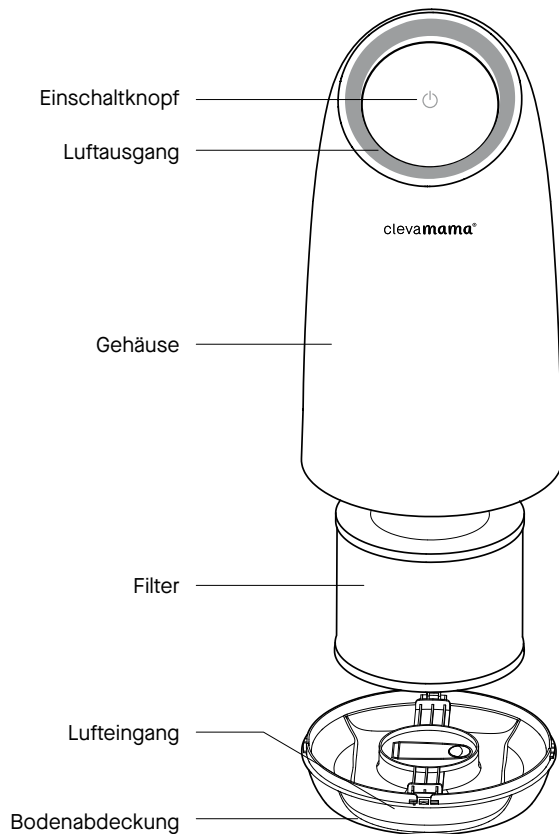

Erste Schritte

1. Öffnen Sie die Bodenabdeckung, halten Sie deren Griff fest und drehen Sie ihn gegen den Uhrzeigersinn – in die Richtung von “open”.

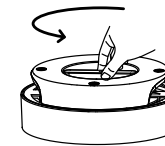

2. Entfernen Sie den Filter und den Stecker und entsorgen Sie die Plastikverpackung. Der Stecker wird in Schritt 5 benötigt.

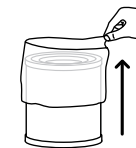

3. Führen Sie den Filter mit dem hohlen Teil in Richtung der Luftreinigungsöffnung ein.

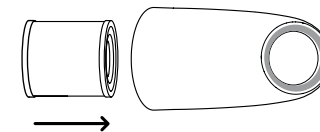

4. Befestigen Sie die Bodenabdeckung wieder am Luftreiniger, indem Sie deren Griff halten und sie im Uhrzeigersinn drehen – in Richtung auf “close”, bis Sie ein Klickgeräusch hören. Die Abdeckung soll im geschlossenen Zustand einrasten.

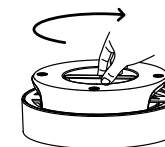

5. Stecken Sie das Netzteil ein, schalten Sie den Luftreiniger ein und aus und halten Sie den Einschaltknopf für ungefähr 5 Sekunden gedrückt. Damit wird die verbleibende Filterlebensdauer berechnet.



⚠️ WARNUNG: Benutzen Sie den ClevaPure™ -Luftreiniger nicht, bevor Sie nicht die Plastikverpackung vom Filter entfernt haben. Der Luftreiniger kann sonst keine Luft filtern und kann überhitzen, was eine Brandgefahr darstellt.

Wie Sie Ihren ClevaPure™-Luftreiniger benutzen

Manuelle Steuerung

1. Einschalten

Stecken Sie Ihren Luftreiniger ein und schalten Sie ihn ein, indem Sie den Einschaltknopf berühren . Der ClevaPure™-Luftreiniger fängt an zu piepen und startet automatisch im Automatik-Modus und die Anzeige zeigt die Luftqualität gemäß dem PM2,5-Erkennungswert an – schlagen Sie dazu im Diagramm zur Luftqualitätsanzeige unten nach.

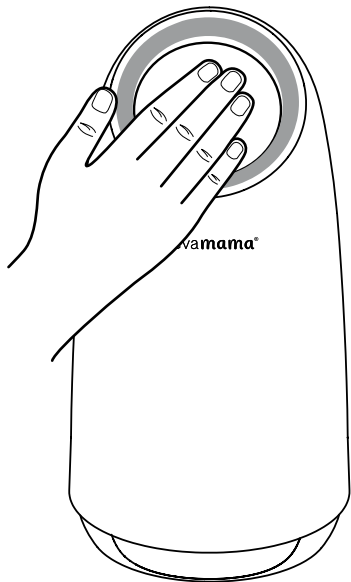

2. Steuerung der Lüftergeschwindigkeit

Um die Lüftergeschwindigkeit Ihres ClevaPure™-Luftreinigers manuell zu steuern, bewegen Sie den Kopf nach oben (für größere Geschwindigkeit) oder nach unten (für langsamere Geschwindigkeit) – wir verweisen auf die Bilder unten.

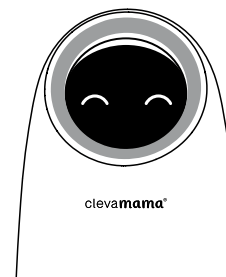

Hohe Lüftergeschwindigkeit

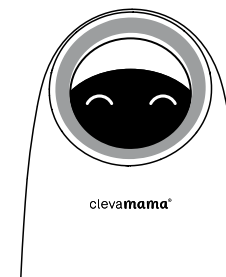

Niedrige Lüftergeschwindigkeit

3. Ausschalten

Um den ClevaPure™-Luftreiniger auszuschalten, berühren Sie den Ausschaltknopf (zwischen den Augen – wie unten gezeigt). Sie können ihn auch ein- und ausschalten, indem Sie den Kopf manuell nach oben und unten bewegen.



Smartphone-Steuerung

Um den ClevaPure™-Luftreiniger mit dem Smartphone zu steuern, nutzen Sie die Smart-Life-App und folgen den Anweisungen unten.

1. Laden Sie die Smart-Life-App herunter

Scannen Sie den QR-Code unten oder suchen Sie nach „Smart Life“ im Apple App Store oder im Google Play Store.



2. Einrichtung der Smart-Life-App

Öffnen Sie die Smart Life App. Melden Sie sich an oder registrieren Sie sich gemäß den Anweisungen der App. Stellen Sie sicher, dass bei Ihrem Smartphone WLAN und Bluetooth aktiviert sind und dass es mit einem WLAN-Netzwerk verbunden ist.

3. Schalten Sie den ClevaPure™-Luftreiniger ein

Sehen Sie in der Anleitung Erste Schritte nach, um sicherzustellen, dass Sie alle Plastikverpackungen vom Filter entfernt haben.

Stecken Sie Ihren Luftreiniger ein und schalten Sie ihn ein, indem Sie den Einschaltknopf berühren . Der ClevaPure™-Luftreiniger beginnt zu piepen und startet automatisch im Automatik-Modus und die Anzeige zeigt die Luftqualität gemäß der PM2,5-Erkennungsrate an – wir verweisen auf das Diagramm zur Luftqualitätsanzeige unten.

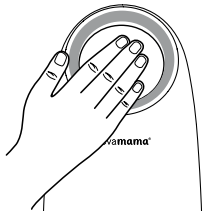

4. Kopplungsmodus

Drücken Sie den Ausschaltknopf (zwischen den Augen – wie unten gezeigt) und halten Sie ihn 5 Sekunden lang gedrückt. Der Luftreiniger geht in den Kopplungsmodus und seine Augen beginnen zu blinken.



5. Fügen Sie das Gerät hinzu

a) In der App wählen Sie im Menü „Kleine Heimanwendungen“ den Luftreiniger aus (BLE + WLAN). Stellen Sie sicher, dass das Gerät im Kopplungsmodus ist (die Augen blinken), bestätigen Sie und klicken dann auf weiter.

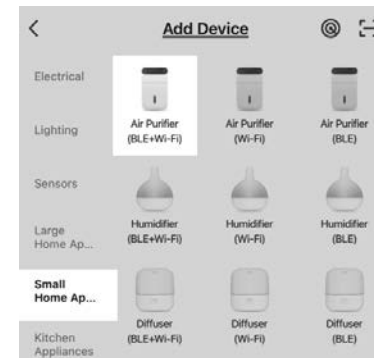

✓ Confirm the indicator is blinking slowly.



b) Folgen Sie den Schritten unten, um das Hinzufügen des Geräts abzuschließen:

1. Wählen Sie 2,4 GHz WLAN-Netzwerk aus und geben Sie Ihr WLAN-Passwort ein. Klicken Sie auf weiter.

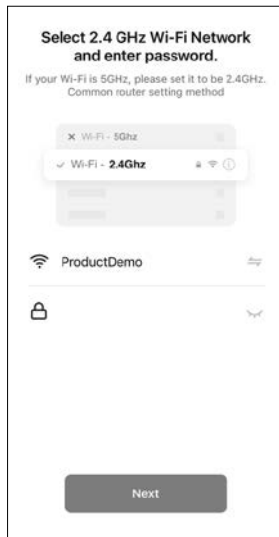

2. Klicken Sie auf „Zur Verbindung gehen“, um Ihr Smartphone mit dem Hotspot des Geräts zu verbinden.

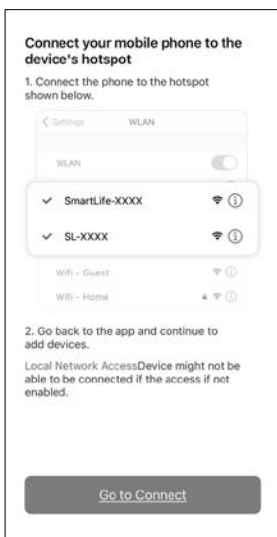

3. Die App beginnt, sich mit dem Gerät zu verbinden, das dauert etwa 2 Minuten.



c) Sobald der ClevaPure™-Luftreiniger verbunden ist, erscheint er automatisch unter „Alle Geräte.“

Sie können den ClevaPure™-Luftreiniger mit anderen Nutzern in Ihrem Profil teilen: Ich > Heimverwaltung.

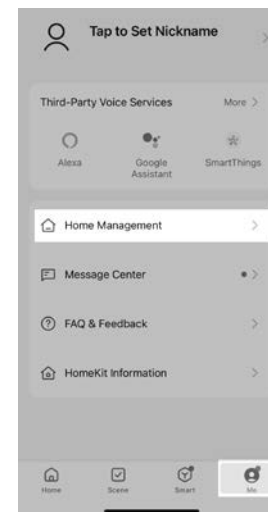

6. Den ClevaPure™-Luftreiniger ausschalten

Um den ClevaPure™-Luftreiniger auszuschalten, berühren Sie den Ausschaltknopf (zwischen den Augen) oder schalten Sie ihn über die Smart-Life-App aus.

Mit Alexa™ von Amazon oder Google Home™ verbinden

Sie können die Smart-Life-App nutzen, um Ihren ClevaPure™-Luftreiniger mit Alexa™ von Amazon oder Google Home™ zu verbinden. Bitte folgen Sie den Anweisungen in der App, um Ihr Gerät zur Sprachsteuerung einzurichten.

Diagramm zur Luftqualitätsanzeige

Ihr ClevaPure™-Luftreiniger verfügt über einen smarten Staubsensor, der die Lüftergeschwindigkeit automatisch an die Luftqualität anpasst (im Automatik-Modus). Mika, Ihr Luftreinigungsgefährte, zeigt Ihnen die Luftqualität in Ihrem Heim in Echtzeit wie folgt an:



Pflege und Wartung

- Stellen Sie immer sicher, dass das Gerät ausgeschaltet und ausgesteckt ist, bevor Sie es pflegen und warten.
- Tauchen Sie das Gerät nicht in Wasser oder eine andere Flüssigkeit.
- Verwenden Sie keine aggressiven, ätzenden oder entzündlichen Reiniger (wie etwa Bleichmittel und Alkohol), um das Gerät oder Teile davon zu reinigen.
- Waschen Sie den Filter nicht.
- Verwenden Sie keinen Staubsauger, um den Filter zu reinigen.
- Entfernen Sie den Filter und wischen Sie den Staub weg, der sich auf der Außenfläche des Filters angesammelt hat.
- Verwenden Sie ein weiches Tuch mit einem Neutralreiniger, um Staub oder Partikel auf der Oberseite des Produkts und am Luftein-/ausgang zu entfernen.
- Stellen Sie sicher, dass kein Wasser in das Produkt eindringt, wenn Sie den Luftausgang reinigen.

Aufbewahrung

- Schalten Sie das Produkt aus und ziehen Sie den Netzstecker. Wickeln Sie das Stromkabel auf.
- Entfernen Sie den Filter und wischen Sie mit einem weichen Tuch den Staub ab, der sich auf der Außenseite des Filters angesammelt hat.
- Reinigen Sie den Luftein-/ausgang und wischen Sie das Gehäuse mit einem Neutralreiniger und einem weichen Tuch ab.
- Sobald das Produkt komplett trocken ist, legen Sie einen Staubschutz darüber oder packen es in eine Tasche und bewahren es an einem gut gelüfteten Ort ohne direkte Sonneneinstrahlung auf.
- Wenn Sie dieses Produkt für lange Zeit aufbewahren, schalten Sie es bitte von Zeit zu Zeit für ein paar Minuten ein, um sicherzustellen, dass es weiterhin funktioniert.

Filterwechsel

Wenn die Anzeige zum Filterwechseln blinkt (Augen blinken) oder wenn in der App eine Push-Benachrichtigung eingeht, bedeutet das, dass der Filter gewechselt werden muss. Bitte verwenden Sie den Original-Filter, der für die Nutzung des ClevaPure™-Luftreinigers entwickelt wurde. Verwenden Sie keine Filter von anderen Marken.

Bevor Sie den Filter wechseln, stellen Sie bitte sicher, dass das Produkt ausgeschaltet ist. Ziehen Sie den Stecker aus der Steckdose.

Hinweis

- Bitte entfernen Sie regelmäßig den Staub vom Filter. Der Filter kann nicht gewaschen oder wiederverwendet werden.
- Bevor Sie den Filter wechseln, schalten Sie immer das Gerät aus und ziehen den Stecker aus der Steckdose.
- Reinigen Sie den Filter nicht mit einem Staubsauger.
- Bitte stellen Sie den Filter in direktes Sonnenlicht, um alle Bakterien abzutöten.

Wie man den Filter austauscht

1. Schalten Sie Ihren Luftreiniger aus und ziehen Sie den Stecker aus der Steckdose. Drehen Sie das Gerät um und öffnen Sie die Bodenabdeckung, indem Sie den Griff nehmen und gegen den Uhrzeigersinn drehen – in Richtung „öffnen“. Entfernen Sie den alten Filter.



2. Entfernen Sie alles Verpackungsmaterial vom neuen Filter und führen Sie den Filter mit dem hohlen Teil in Richtung der Luftreinigeröffnung ein.

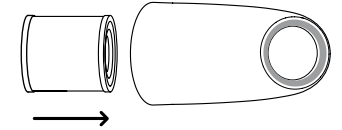

3. Verschließen Sie die Bodenabdeckung wieder, indem Sie den Griff halten und sie im Uhrzeigersinn drehen – in Richtung „schließen“, bis Sie ein Klickgeräusch hören. Die Abdeckung sollte einrasten.

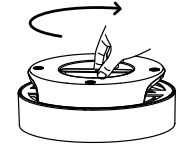

4. Nachdem Sie den Filter ausgetauscht haben, stecken Sie den Netzstecker wieder ein, schalten den Luftreiniger ein und aus und halten den Einschaltknopf für etwa 5 Sekunden gedrückt. Dadurch wird die Anzeige zum Filterwechsel gelöscht und die verbleibende Lebensdauer des Filters berechnet.

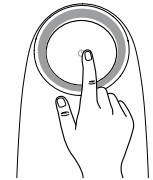

Problemlösungen

Problem	Mögliche Lösung
Das Gerät funktioniert nicht	Überprüfen Sie, ob das Gerät in eine Steckdose eingesteckt ist. Überprüfen Sie, ob es einen Stromausfall gibt. Überprüfen Sie, ob Ihre Stromversorgung ausgeschaltet oder Ihre Sicherung ausgefallen ist. Überprüfen Sie, ob die Anzeige zum Filterwechsel blinkt (die Augen blinken).
Schlechte Leistung	Überprüfen Sie, ob sich auf der Oberfläche des Vorfilters Staub befindet. Stellen Sie sicher, dass der Luftein-/ausgang nicht versperrt ist.
Erheblicher Lärm	Stellen Sie sicher, dass der Lüfter im Luftausgang nicht blockiert ist. Stellen Sie sicher, dass das Gerät nicht schief steht. Bitte stellen Sie eine niedrigere Lüftergeschwindigkeit ein, wenn der Lärm zu groß ist, oder stellen Sie eine niedrige Lüftergeschwindigkeit ein, wenn Sie das Gerät nachts im Schlafzimmer verwenden.
Unangenehmer Geruch aus dem Gerät	Es ist normal, wenn das Gerät bei der ersten Verwendung nach Plastik riecht. Das Gerät gibt einen unangenehmen Geruch ab, wenn der Filter staubig ist. Wenn das passiert, reinigen Sie bitte den Filter oder ersetzen Sie ihn. Wenn vom Gerät Brandgeruch ausgeht, ziehen Sie den Netzstecker und kontaktieren unseren Kundendienst.
Die Anzeige zum Filterwechsel blinkt, obwohl ein neuer Filter eingesetzt wurde	Das kann passieren, wenn der Filter nicht zurückgesetzt wurde. Bitte drücken Sie den Einschaltknopf und halten Sie ihn 5 Sekunden lang gedrückt, um das Produkt und die verbleibende Filterlebensdauer zurückzusetzen.

Hinweis

Wenn die Fragen und Antworten oben das Problem nicht lösen und Ihr Luftreiniger Wartung braucht, kontaktieren Sie bitte unseren Kundendienst per support@clevamana.com. Bitte nehmen Sie das Gerät nicht selbst auseinander.

Eingeschränkte Garantie

ClevaMama® ist bestrebt, innovative und qualitativ hochwertige Produkte für Babys und Kinder herzustellen. Wir garantieren, dass dieses Produkt frei von Material- und Verarbeitungsfehlern zum Zeitpunkt der Herstellung ist und garantieren dies für 1 Jahr ab diesem Zeitpunkt. Wird während der begrenzten Garantiezeit ein Mangel festgestellt, werden wir nach unserem Ermessen Ihr Produkt kostenlos reparieren oder ersetzen (Kaufbelege sind als Kaufnachweis erforderlich). Die beschränkte Garantie erstreckt sich nicht auf Ansprüche, die sich aus Missbrauch, Nichtbeachtung der Anweisungen, falsche Anwendung, Beteiligung an einem Unfall und normale Abnutzung ergeben. Ihre gesetzlichen Rechte bleiben unberührt.

Nachweise

Amazon, Alexa und alle damit in Zusammenhang stehenden Logos sind Handelsmarken von Amazon.com Inc. oder dessen Partnern.

Google, Android und Google Play sind Handelsmarken von Google LLC.

App Store® ist eine Handelsmarke von Apple Inc.

Wi-Fi® ist eine eingetragene Handelsmarke der Wi-Fi Alliance®.

Die Wortmarke Bluetooth® und die dazugehörigen Logos sind eingetragene Handelsmarken im Besitz der Bluetooth SIG Inc. und jede Verwendung dieser Marken durch die Arovast Corporation geschieht in Lizenz.



Conteúdo

Conteúdo do pacote	57
Especificações	58
Adaptador/carregador	58
Informações de segurança	59
Seu purificador de ar ClevaPure™ - Mika	60
Primeiros passos	61
Usando seu purificador de ar ClevaPure™	62
– Controle manual	62
– Controle via smartphone	64
– Conecte-se com Alexa™, da Amazon, ou Google Home™	67
– Tabela Indicadora da Qualidade do Ar	68
Cuidados e manutenção	69
Armazenamento	69
Substituindo o filtro	70
Solução de problemas	72
Garantia limitada	73
Atribuições	73

Conteúdo do pacote

- 1 x Purificador de ar ClevaPure™
- 1 x Filtro ClevaPure™
- 1 x Adaptador de plugue universal com 3 plugues intercambiáveis UK/IRL, UE e AUS
- 1 x Instruções internas

Especificações

Modelo:	3071 - Mika
Dimensões:	22.5 × 22.5 × 45.9 cm
Peso:	2.5 kg
Adaptador	Entrada: AC 100-240V Saída: DC 24V 1.2A
Potência:	23W
Taxa de entrega de ar limpo:	120m ³ /h
Adequado para cômodos até:	16 m ² *
Nível de ruído:	30-55dB

*Eficaz para cômodos maiores, mas a purificação levará mais tempo.

Adaptador/carregador

Para montar, por favor, empurre e gire o plugue no sentido horário até clicar. Para desmontar, pressione o botão (A) e gire no sentido anti-horário.

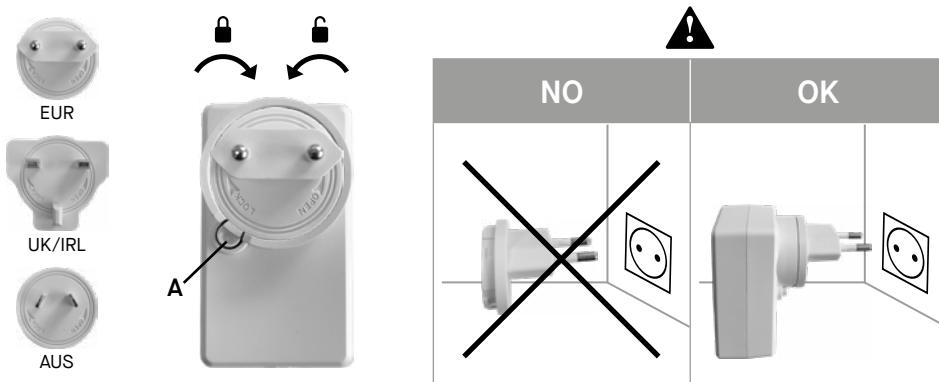

Informações de segurança

ATENÇÃO

Antes de usar, leia atentamente as instruções e guarde o manual para referência futura.

⚠ AVISO

- Crianças não devem brincar com o aparelho. A limpeza e a manutenção do usuário não devem ser feitas por crianças sem supervisão.
- Este aparelho pode ser operado por crianças a partir dos 8 anos e por pessoas com capacidades físicas, sensoriais e mentais reduzidas ou com falta de experiência e conhecimento, desde que sejam supervisionadas ou instruídas sobre a utilização do aparelho de forma segura, e compreendam os perigos envolvidos.
- O produto deve ser mantido seco. Não limpe com água ou detergente inflamável.
- Não use nenhum tipo de spray aerossol próximo a este produto.
- Por favor, verifique se a voltagem da sua fonte de alimentação é compatível com a voltagem do produto antes de usar.
- Este produto não pode ser usado para extrair poeira pesada ou óleos de cozinha. Adequado apenas para poeira doméstica geral. A ventilação normal é recomendada para estes.
- Certifique-se sempre de que o produto seja colocado em uma superfície estável e nivelada.
- Deixe sempre pelo menos 30 cm de espaço na parte de trás e nas laterais do produto, e pelo menos 50 cm quando estiver em uso.
- Certifique-se de que o filtro e sua tampa estejam instalados corretamente antes de usar.
- Não insira os dedos ou quaisquer outros itens na saída/entrada de ar, pois isso pode causar danos físicos e resultar na quebra do produto.
- O Purificador de Ar ClevaPure™ deve ser usado somente com a fonte de alimentação fornecida com o Purificador de Ar ClevaPure™.

Seu purificador de ar ClevaPure™ - Mika

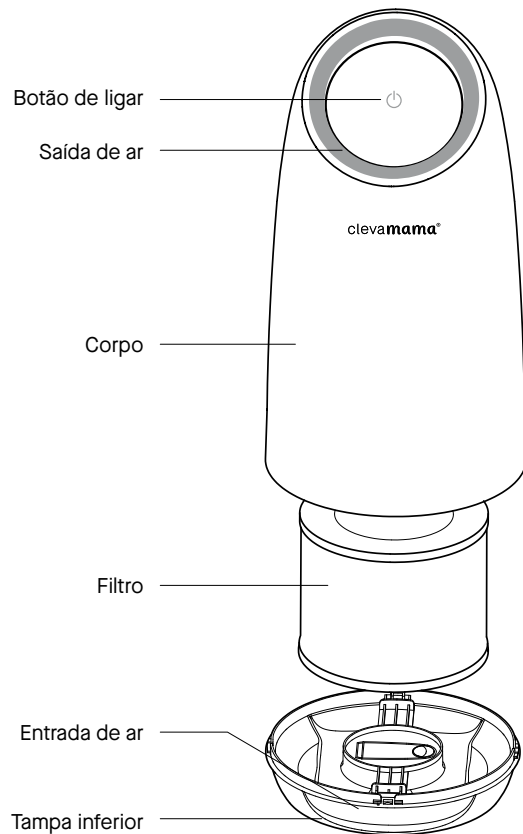

Primeiros passos

1. Abra a tampa inferior, segurando sua alça e girando no sentido anti-horário — na direção de “open”.



2. Remova o filtro e o plugue, e descarte a embalagem plástica. O plugue será necessário no passo 5.

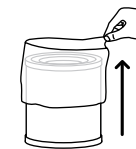

3. Insira o filtro com a parte oca voltada para a abertura do purificador de ar.

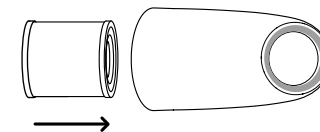

4. Reaperte a tampa inferior do purificador de ar segurando sua alça e girando no sentido horário — na direção de “close” até ouvir um “clique”. A tampa deve se fechar.

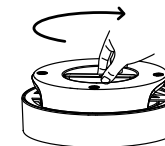

5. Conecte a fonte de alimentação, ligue e desligue o purificador de ar e mantenha pressionado o botão de “ligar” por cerca de 5 segundos. Isso calculará a vida útil restante do filtro.



⚠️ Aviso: Não use o purificador de ar ClevaPure™ sem primeiro remover a embalagem plástica do filtro. O purificador de ar não filtrará o ar e poderá superaquecer, causando risco de incêndio.

Usando seu purificador de ar ClevaPure™

Controle manual

1. Ligue

Conecte e ligue seu purificador de ar tocando no botão de ligar . O purificador de ar ClevaPure™ emitirá um bipe e iniciará automaticamente no modo automático, e o visor mostrará a qualidade do ar de acordo com o valor de detecção de PM 2,5 — consulte a Tabela Indicadora da Qualidade do Ar abaixo.

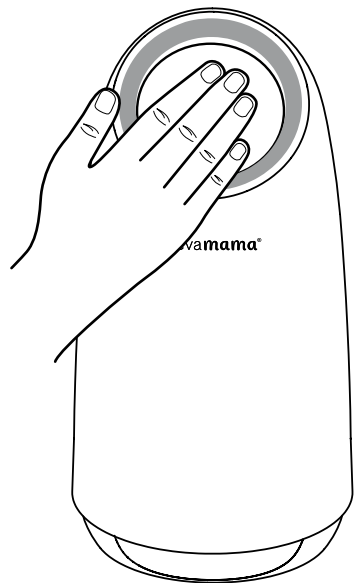

Indicador de qualidade do ar	
	Boa qualidade do ar
	Qualidade do ar moderada
	Má qualidade do ar

2. Controle de velocidade do ventilador

Para controlar a velocidade do ventilador do seu purificador de ar ClevaPure™ mova manualmente a cabeça para cima (para uma velocidade alta) ou para baixo (para uma velocidade mais baixa) — consulte as imagens abaixo.

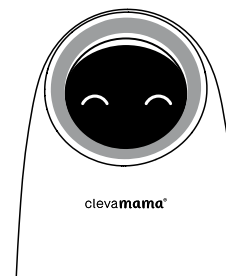

Velocidade alta do ventilador

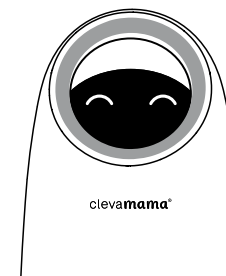

Velocidade baixa do ventilador

3. Desligue

Para desligar o purificador de ar ClevaPure™, toque no botão de desligar (entre os olhos — conforme abaixo). Você também pode ligar e desligar movendo a cabeça para cima e para baixo manualmente.



Controle via smartphone

Para controlar o purificador de ar ClevaPure™ usando o aplicativo Smart Life, por favor, siga as instruções abaixo.

1. Baixe o aplicativo Smart Life

Escaneie o código QR abaixo ou pesquise “Smart Life” na Apple App Store ou Google Play Store.



2. Configuração do aplicativo Smart Life

Abra o aplicativo Smart Life. Faça login ou registre-se de acordo com as instruções do aplicativo. Certifique-se de que seu telefone tenha o Wi-Fi e o Bluetooth ativados e esteja conectado a uma rede Wi-Fi.

3. Ligue o purificador de ar ClevaPure™

Consulte o Guia de Primeiros Passos para garantir que você tenha removido todas as embalagens do filtro.

PConecte e ligue seu purificador de ar tocando no botão de ligar . O purificador de ar ClevaPure™ emitirá um bipe e iniciará automaticamente no modo automático, e o visor mostrará a qualidade do ar de acordo com o valor de detecção de PM 2,5 — consulte a Tabela Indicadora da Qualidade do Ar abaixo.

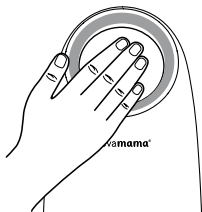

4. Modo de emparelhamento

Pressione e segure o botão de desligar (entre os olhos — conforme abaixo) por 5 segundos. O purificador de ar entrará no modo de emparelhamento e seus olhos começarão a piscar.



5. Adicione o dispositivo

a) No aplicativo, no menu “Pequenos Eletrodomésticos”, selecione “Purificador de Ar (BLE+Wi-Fi)”. Verifique se o dispositivo está no modo de emparelhamento (olhos piscando) e confirme. Clique em “Avançar”.

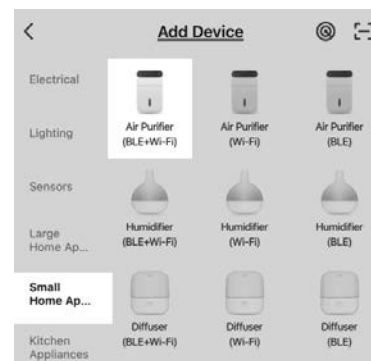

✓ Confirm the indicator is blinking slowly.

Next

b) Siga os passos abaixo para concluir a adição do dispositivo:

1. Selecione a Rede Wi-Fi de 2,4 GHz e digite sua senha de Wi-Fi. Clique em "Avançar".

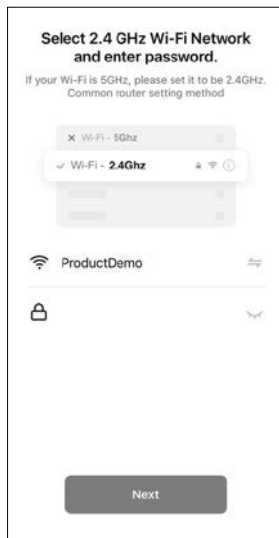

2. Clique em "Conectar" para conectar seu celular ao ponto de acesso do dispositivo.

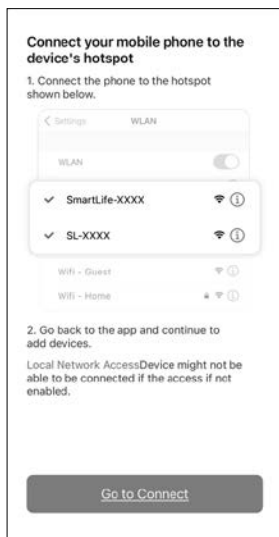

3. O aplicativo começará a se conectar ao dispositivo; levará 2 minutos para se conectar.



c) Assim que o purificador de ar ClevaPure™ estiver conectado, ele aparecerá automaticamente em "Todos os dispositivos".

Você pode compartilhar o purificador de ar ClevaPure™ com outros usuários em seu perfil: Eu > Gerenciamento de Casa.

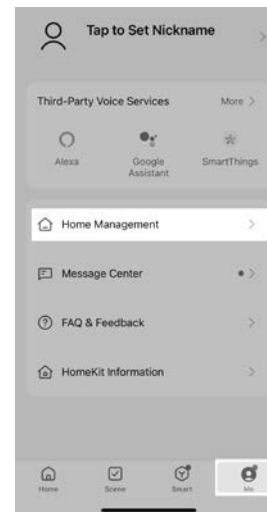

6. Desligue o purificador de ar ClevaPure™

Para desligar o purificador de ar ClevaPure™, toque no botão de desligar (entre os olhos) ou desligue através do aplicativo Smart Life.

Conecte-se com Alexa™, da Amazon, ou Google Home™

Você pode usar o aplicativo Smart Life para conectar seu purificador de ar ClevaPure™ à Alexa™, da Amazon, ou ao Google Home™. Por favor, siga as instruções no aplicativo para configurar seu dispositivo de controle de voz.

Tabela Indicadora da Qualidade do Ar

Seu purificador de ar ClevaPure™ vem com um sensor de poeira inteligente, que ajusta a velocidade do ventilador automaticamente com base na qualidade do ar (no modo automático). Mika, seu companheiro purificador de ar, indicará a qualidade do ar da sua casa em tempo real conforme abaixo:

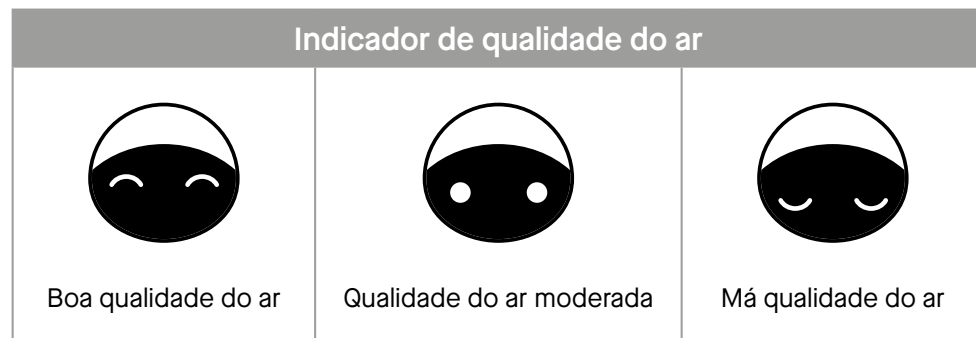

Cuidados e manutenção

- Certifique-se sempre de que o produto esteja desligado e desconectado antes da limpeza e manutenção.
- Não mergulhe este produto em água ou qualquer líquido.
- Não use produtos de limpeza abrasivos, corrosivos ou inflamáveis (como alvejante ou álcool) para limpar qualquer parte da unidade.
- Não lave o filtro.
- Não use um aspirador de pó para limpar o filtro.
- Remova o filtro e limpe qualquer poeira acumulada na superfície externa do filtro.
- Use um pano macio com um produto de limpeza neutro para limpar qualquer poeira ou detrito da superfície do produto e da entrada/saída de ar.
- Não permita a entrada de água no produto ao limpar a saída de ar.

Armazenamento

- Desligue o produto e desconecte a fonte de alimentação. Enrole o cabo de alimentação.
- Remova o filtro e limpe qualquer poeira acumulada na superfície externa do filtro usando um pano macio.
- Limpe a entrada/saída de ar e limpe o corpo do produto com um detergente neutro e um pano macio.
- Quando o produto estiver completamente seco, coloque-o em uma capa/saco contra poeira e armazene-o em local bem ventilado, ao abrigo da luz solar direta.
- Se for armazenar este produto por um longo tempo, ligue-o por alguns minutos de vez em quando para garantir que ele continue funcionando.

Substituindo o filtro

Quando o indicador de substituição do filtro pisca (olhos piscando) ou quando uma notificação push é recebida no aplicativo, isso significa que o filtro precisa ser substituído. Use o filtro original projetado especificamente para a manutenção do purificador de ar ClevaPure™. Não use filtros de outras marcas.

Antes de substituir o filtro, certifique-se de que o produto esteja desligado. Retire o plugue da tomada.

Observação

- Por favor, limpe a poeira do filtro regularmente. O filtro não pode ser lavado ou reutilizado.
- Antes de substituir o filtro, desligue sempre a máquina e desconecte-a da tomada.
- Não limpe o filtro com um aspirador de pó.
- Por favor, coloque o filtro na luz solar direta regularmente para esterilizar qualquer bactéria.

Como substituir o filtro

1. Desligue o purificador de ar e desconecte-o da tomada. Vire a unidade de cabeça para baixo e abra a tampa inferior, usando a alça e girando-a no sentido anti-horário — na direção de "open". Remova o filtro antigo.

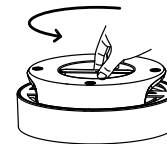

2. Remova toda a embalagem do novo filtro e insira-o com a parte oca voltada para a saída do purificador de ar.

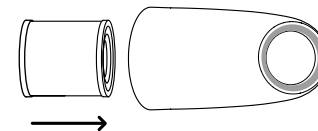

3. Reaperte a tampa inferior do purificador de ar segurando sua alça e girando no sentido horário — na direção de "fechar" até ouvir um "clique". A tampa deve se fechar.



4. Depois de substituir o filtro, conecte a fonte de alimentação, ligue e desligue o purificador de ar e mantenha pressionado o botão de "ligar" por cerca de 5 segundos. Isso redefinirá o indicador de substituição do filtro e recalculará a vida útil restante do filtro.



Solução de problemas

Problema	Solução possível
Não está funcionando	Verifique se ele está conectado a uma tomada. Verifique se há uma queda de energia. Verifique se o interruptor principal ou fusível de sua casa está cortado. Verifique se o indicador de substituição do filtro está piscando (olhos piscando).
Mau desempenho	Verifique se há poeira na superfície do pré-filtro. Certifique-se de que não haja obstáculos bloqueando a entrada/saída de ar.
Ruído significativo	Certifique-se de que nada esteja preso no ventilador na saída de ar. Certifique-se de que a máquina não esteja inclinada. Por favor, defina um nível de velocidade mais baixo do ventilador se o ruído estiver muito alto, ou defina um nível de velocidade baixo do ventilador ao usar no quarto à noite.
Odor desagradável da unidade	É normal que a máquina emita um odor de plástico na primeira utilização. A máquina emitirá um odor desagradável se o filtro estiver empoeirado. Se isso acontecer, limpe ou substitua o filtro. Se um odor de queimado sair da máquina, desconecte a tomada e entre em contato com nosso serviço ao cliente.
O indicador de substituição do filtro ainda está piscando após a instalação de um novo	Isso pode ser porque o filtro não foi redefinido. Pressione e segure o botão de ligar por 5 segundos para redefinir o produto e a vida útil restante do filtro.

Observação

Se as perguntas frequentes acima não resolverem o problema e seu purificador de ar precisar de manutenção, por favor, entre em contato com nosso atendimento ao cliente em support@clevamama.com. Por favor, não desmonte a máquina você mesmo.

Garantia limitada

A ClevaMama® está comprometida em fabricar produtos inovadores e de alta qualidade para bebês e crianças. Garantimos que este produto esteja livre de defeitos de material e de mão de obra existentes no momento da fabricação e por 1 ano a partir dessa data. Se um defeito for descoberto durante o período de garantia limitada, consertaremos ou substituiremos seu produto sem custos para você (recibos de vendas são necessários como prova de compra). A garantia limitada não cobre reclamações resultantes de uso indevido, falha em seguir instruções, abuso, envolvimento em um acidente e desgaste do produto devido à uso. Os seus direitos legais não são afetados.

Atribuições

Amazon, Alexa e todos os logotipos relacionados são marcas registradas da Amazon.com, Inc. ou de suas afiliadas.

Google, Android e Google Play são marcas registradas da Google LLC.

App Store® é uma marca registrada da Apple Inc.

Wi-Fi® é uma marca registrada da Wi-Fi Alliance®.

A marca e os logotipos Bluetooth® são marcas registradas de propriedade da Bluetooth SIG, Inc., e qualquer uso de tais marcas pela Arovast Corporation está sob licença.



Indice

Contenuto della confezione	75
Specifiche	76
Alimentatore/Caricatore	76
Informazioni sulla sicurezza	77
Il tuo purificatore d'aria ClevaPure™ - Mika	78
Primo utilizzo	79
Come usare il tuo purificatore d'aria ClevaPure™	80
– Controllo manuale	80
– Controllo con lo smartphone	82
– Collegamento ad Amazon Alexa™ o Google Home™	85
– Tabella degli indicatori della qualità dell'aria	86
Cura e manutenzione	87
Conservazione	87
Sostituzione del filtro	88
Risoluzione dei problemi	90
Garanzia limitata	91
Marchi registrati	91

Contenuto della confezione

- 1 x purificatore d'aria ClevaPure™
- 1 x filtro ClevaPure™
- 1 x adattatore universale con 3 spine intercambiabili UK/IRL, EU e AUS
- 1 x istruzioni interne

Specifiche

Modello:	3071 - Mika
Misure:	22.5 × 22.5 × 45.9 cm
Peso:	2.5 kg
Alimentatore	Input: AC 100-240V Uscita: DC 24V 1.2A
Potenza:	23W
Velocità di ricambio aria pulita:	120m ³ /h
Adatto per ambienti fino a:	16 m ² *
Rumorosità:	30-55dB

*Efficace anche in stanze più grandi, la purificazione richiederà tempi più lunghi

Alimentatore/Caricatore

Per l'assemblaggio, spingi e ruota la spina in senso orario finché non senti un clic. Per smontarla, premi il pulsante (A) e ruota in senso antiorario.

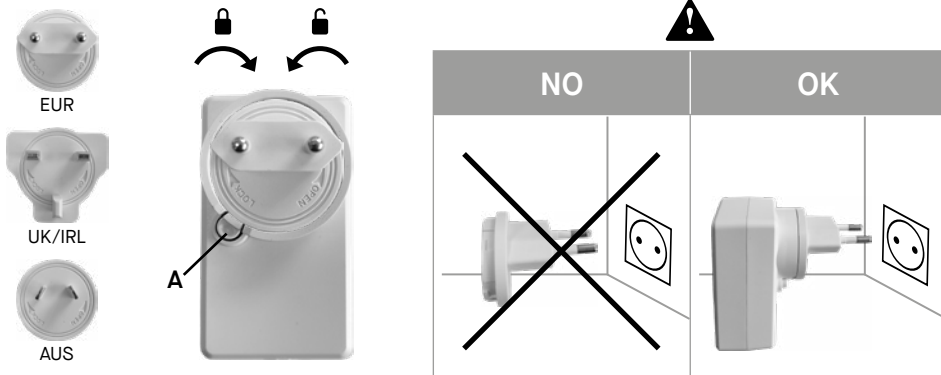

Informazioni sulla sicurezza

ATTENZIONE

Prima dell'uso, leggi attentamente le istruzioni e conserva il manuale per poterlo consultare in futuro.

⚠ AVVISI

- I bambini non devono giocare con il dispositivo. La pulizia e la manutenzione non possono essere effettuati da bambini non supervisionati.
- Questo dispositivo può essere utilizzato dai bambini che hanno compiuto almeno 8 anni e persone con capacità fisiche, sensoriali o mentali ridotte, o prive di conoscenze o competenze, solo se supervisionate o se istruite sull'utilizzo sicuro del dispositivo e se consapevoli dei rischi associati.
- Il prodotto deve rimanere asciutto. Non pulirlo con acqua o detersivi infiammabili.
- Non usare nessun tipo di spray aerosol nelle vicinanze di questo prodotto.
- Assicurati che la tensione del tuo alimentatore sia compatibile con la tensione del prodotto prima dell'uso.
- Questo prodotto non può essere usato per estrarre polveri derivanti dall'uso intensivo o olii di cottura. È adatto solo per la generica polvere domestica. È consigliata la normale ventilazione per tali casi.
- Assicurati che il prodotto si trovi su una superficie stabile e piana.
- Lascia sempre almeno 30 cm di spazio sul retro e ai lati del prodotto, almeno 50 cm durante l'uso.
- Assicurati che sia il filtro che la sua copertura siano correttamente installati prima dell'uso.
- Non inserire le dita o altri oggetti nelle uscite/entrate dell'aria, altrimenti potresti causare danni fisici e rompere il prodotto.
- Il purificatore d'aria ClevaPure™ deve essere utilizzato solo con l'alimentatore fornito insieme al purificatore d'aria ClevaPure™.

Il tuo purificatore d'aria ClevaPure™ - Mika

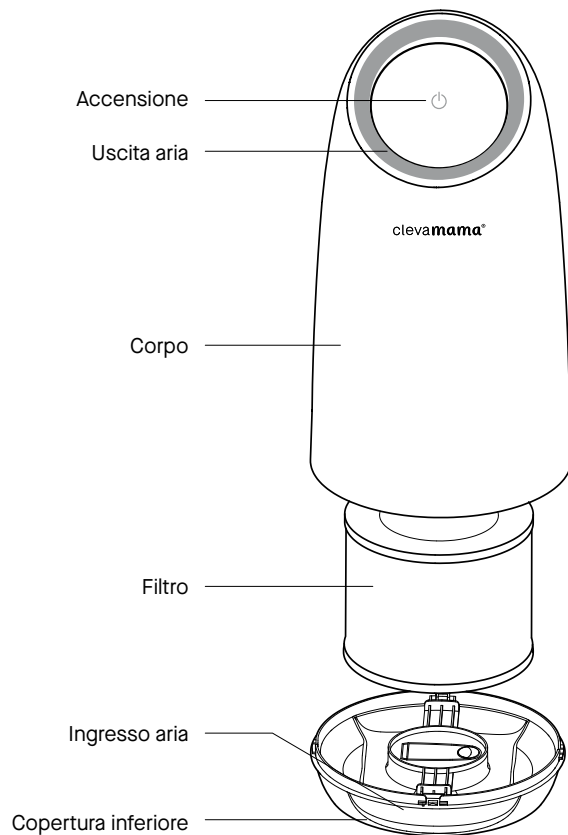

Primo utilizzo

1. Apri la copertura inferiore tenendola per le maniglie e ruotandola in senso antiorario (nella direzione della scritta "open")



2. Rimuovi il filtro e la spina gettando la confezione in plastica. La spina ti servirà per il punto 5.



3. Inserisci il filtro con il lato cavo verso la feritoia del purificatore d'aria.

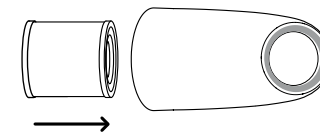

4. Richiudi la copertura inferiore del purificatore d'aria tenendola per le maniglie e ruotando in senso orario (nella direzione della scritta "close") finché non senti un clic. La copertura dovrebbe essere bloccata e chiusa.

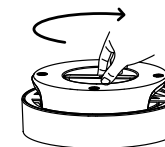

5. Collega l'alimentatore, accendi e spegni il purificatore d'aria e tieni premuto il pulsante di accensione per circa 5 secondi. Così facendo verrà calcolata la durata residua del filtro.



⚠ ATTENZIONE: Non usare il purificatore d'aria ClevaPure™ prima di aver rimosso la confezione in plastica dal filtro. In caso contrario, il purificatore d'aria non filtrerà l'aria, si potrebbe riscaldare e causare un incendio.

Come usare il tuo purificatore d'aria ClevaPure™

Controllo manuale

1. Accensione

Collega il purificatore d'aria alla corrente e accendilo toccando il pulsante di accensione . Il purificatore d'aria ClevaPure™ emetterà un bip e si attiverà in modalità automatica. Lo schermo mostrerà la qualità dell'aria in base al valore di PM2,5 rilevato (consulta la tabella sugli indicatori della qualità dell'aria qui sotto).

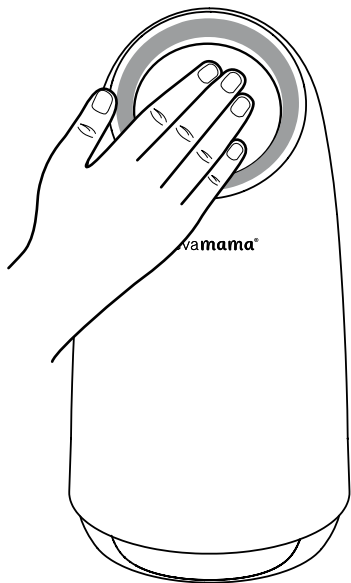

Indicatore della qualità dell'aria	
	Qualità dell'aria buona
	Qualità dell'aria moderata
	Qualità dell'aria scarsa

2. Regolare la velocità della ventola

Per controllare manualmente la velocità del tuo purificatore d'aria ClevaPure™, sposta la testa in alto (per una velocità maggiore) o in basso (per una velocità inferiore). Consulta le immagini qui sotto.

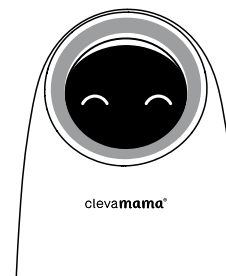

clevamama®

Velocità alta della ventola

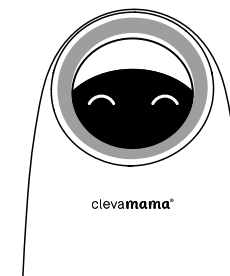

clevamama®

Velocità bassa della ventola

3. Spegnimento

Per spegnere il purificatore d'aria ClevaPure™, tocca il pulsante per lo spegnimento (tra gli occhi, come indicato sotto). Puoi anche accendere e spegnere il dispositivo spostando manualmente la testa in alto e in basso.



Controllo con lo smartphone

Per controllare il purificatore d'aria ClevaPure™ con l'app Smart Life, segui queste istruzioni.

1. Scarica l'app Smart Life

Scansiona il codice QR qui sotto o cerca "Smart Life" nell'Apple App Store o nel Google Play Store.



2. Configura l'app Smart Life

Apri l'app Smart Life. Accedi o iscriviti seguendo le istruzioni dell'app. Assicurati di aver attivato il Wi-Fi e il Bluetooth per il tuo telefono e collegati a una rete Wi-Fi.

3. Accendi il purificatore d'aria ClevaPure™

Consulta la guida sul primo utilizzo e assicurati di aver rimosso tutto l'imballaggio dal filtro

Collega il purificatore d'aria alla corrente e accendilo toccando il pulsante di accensione . Il purificatore d'aria ClevaPure™ emetterà un bip e si attiverà in modalità automatica. Lo schermo mostrerà la qualità dell'aria in base al valore di PM2,5 rilevato (consulta la tabella sugli indicatori della qualità dell'aria qui sotto).

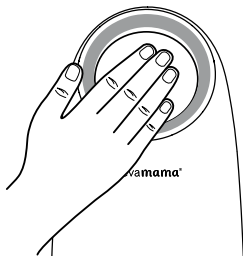

Indicatore della qualità dell'aria		
		
Qualità dell'aria scarsa	Qualità dell'aria moderata	Qualità dell'aria scarsa

4. Modalità abbinamento

Premi e tieni premuto il pulsante per lo spegnimento (tra gli occhi, come sotto) per 5 secondi. Il purificatore d'aria entrerà in modalità abbinamento e gli occhi inizieranno a lampeggiare.



5. Aggiungi il dispositivo

a) Nell'app, nel menu "Piccoli elettrodomestici", seleziona Purificatore d'aria (BLE+Wi-Fi). Assicurati che il dispositivo sia in modalità abbinamento (gli occhi devono lampeggiare) e conferma, poi premi su Avanti.

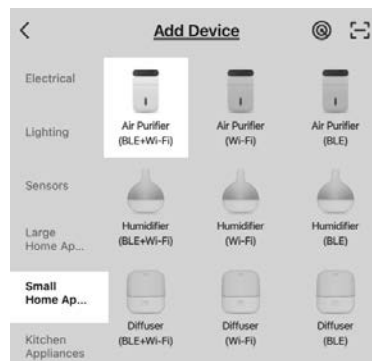

 Confirm the indicator is blinking slowly.



b) Segui questi passaggi per aggiungere il dispositivo.

1. Seleziona una rete Wi-Fi da 2,4 GHz e inserisci la tua password del Wi-Fi. Tocca su avanti.

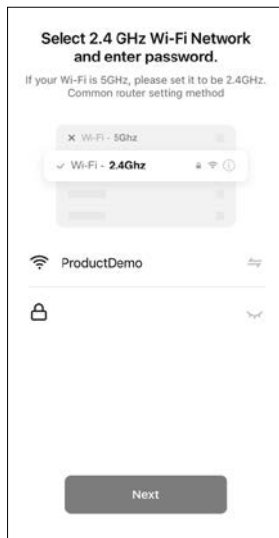

2. Tocca su "Vai alla connessione" per collegare il tuo telefono all'hotspot del dispositivo.

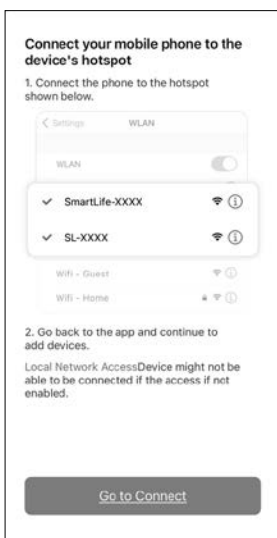

3. L'app inizierà a collegarsi al dispositivo. Ci vorranno circa 2 minuti.



c) Quando il purificatore d'aria ClevaPure™ si sarà collegato, apparirà automaticamente tra "Tutti i dispositivi".

Puoi condividere il tuo purificatore d'aria ClevaPure™ con altri utenti dal tuo dispositivo: lo > Gestione casa.

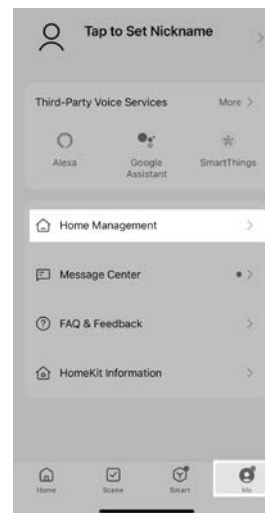

6. Spegni il purificatore d'aria ClevaPure™

Per spegnere il purificatore d'aria ClevaPure™, tocca il pulsante per lo spegnimento (tra gli occhi, come indicato sotto) oppure usa l'app Smart Life.

Collegamento ad Amazon Alexa™ o Google Home™

Puoi usare l'app Smart Life per collegare il tuo purificatore d'aria ClevaPure™ ad Amazon Alexa™ o Google Home™. Segui le istruzioni nell'app per configurare il tuo dispositivo per il controllo vocale.

Tabella degli indicatori della qualità dell'aria

Il tuo purificatore d'aria ClevaPure™ include un sensore di polvere smart che regola automaticamente la velocità della ventola in base alla qualità dell'aria (in modalità automatica). Mika, il tuo compagno per purificare l'aria, ti indicherà la qualità dell'aria della tua casa, in tempo reale, come segue:

Indicatore della qualità dell'aria		
		
Qualità dell'aria buona	Qualità dell'aria moderata	Qualità dell'aria scarsa

Cura e manutenzione

- Assicurati che il dispositivo sia spento e scollegato prima di effettuare pulizia e manutenzione.
- Non immergere questo prodotto in acqua o altri liquidi.
- Non usare detergenti abrasivi, corrosivi o infiammabili (quali candeggina o alcol) per pulire qualsiasi parte del dispositivo.
- Non lavare il filtro.
- Non usare un'aspirapolvere per pulire il filtro.
- Rimuovi il filtro e pulisci l'eventuale polvere che si è depositata sulla parte esterna del filtro.
- Usa un panno morbido con un detergente delicato per rimuovere polvere o detriti dalla superficie del prodotto e dalle prese d'ingresso/uscita dell'aria.
- Non far entrare acqua nel prodotto quando pulisci le uscite dell'aria.

Conservazione

- Spegni il prodotto e stacca l'alimentatore. Avvolgi il cavo di alimentazione.
- Rimuovi il filtro e pulisci l'eventuale polvere che si è depositata sulla parte esterna del filtro con un panno morbido.
- Pulisci le prese d'ingresso/uscita dell'aria e il corpo del prodotto usando un detergente delicato e un panno morbido.
- Quando il prodotto è completamente asciutto, conservalo in una busta/copertura per la polvere, in un ambiente ben ventilato e lontano dalla luce solare diretta.
- Se hai intenzione di non usare il prodotto per un lungo periodo, ti consigliamo di accenderlo di tanto in tanto per qualche minuto per assicurarti che funzioni.

Sostituzione del filtro

Quando l'indicatore di sostituzione del filtro inizia a lampeggiare (occhi che lampeggiano), o quando ricevi una notifica push sull'app, è il momento di sostituire il filtro. Usa i filtri originali progettati appositamente per il purificatore d'aria ClevaPure™. Non usare filtri di altri brand.

Prima di sostituire il filtro, assicurati che il prodotto sia spento. Rimuovi la spina dalla presa elettrica.

Note

- Rimuovi regolarmente la polvere che si deposita sul filtro. Il filtro non può essere lavato né riutilizzato.
- Prima di installare il filtro, spegni il dispositivo e stacca la spina dalla presa della corrente.
- Non pulire il filtro con un'aspirapolvere.
- Esponi frequentemente il filtro alla luce diretta del sole per sterilizzarlo e rimuovere eventuali batteri.

Come sostituire il filtro

1. Spegni il purificatore d'aria e scollega la spina dalla presa elettrica. Gira il dispositivo e apri la copertura inferiore usando la maniglia e ruotando in senso antiorario (verso la scritta "open"). Rimuovi il vecchio filtro.



2. Rimuovi tutto l'imballaggio del nuovo filtro e inserisci il filtro con la parte cava rivolta verso la feritoia del purificatore d'aria.

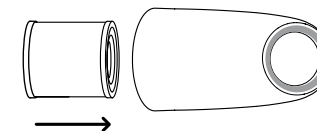

3. Chiudi la parte inferiore del purificatore d'aria usando la maniglia e ruotando in senso orario (verso la scritta "close") finché non senti un clic. La copertura dovrebbe bloccarsi e rimanere chiusa.

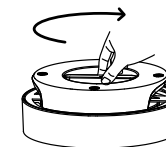

4. Dopo aver sostituito il filtro, collega l'alimentazione, accendi e spegni il purificatore d'aria e tieni premuto il pulsante di accensione per 5 secondi. Così ripristinerai l'indicatore di sostituzione del filtro ri-calcolando la durata residua del nuovo filtro.



Risoluzione dei problemi

Problema	Possibile soluzione
Non funziona	Controlla che sia collegato alla corrente. Controlla che non ci sia un blackout. Controlla che il contatore o il salvavita non siano staccati. Controlla se l'indicatore del filtro lampeggia (occhi che lampeggiano).
Scarse prestazioni	Controlla se c'è polvere sulla superficie del pre-filtro. Assicurati che non ci siano ostacoli che bloccano le prese d'ingresso/uscita dell'aria.
Molto rumoroso	Assicurati che non ci sia qualcosa che blocca la ventola nelle feritoie d'uscita dell'aria. Assicurati che il dispositivo non sia inclinato. Riduci la velocità della ventola se è troppo rumorosa, oppure usa un livello più basso quando usi il dispositivo in camera la notte.
Odore sgradevole proveniente dal dispositivo	È normale che il dispositivo odori di plastica durante i primi utilizzi. Il dispositivo emetterà un odore sgradevole se il filtro è impolverato. Se succede, pulisci o sostituisci il filtro. Se senti un odore di bruciato proveniente dal dispositivo, scollega l'alimentazione e contatta il nostro supporto clienti.
L'indicatore di sostituzione filtro continua a lampeggiare dopo l'installazione del nuovo filtro	Potresti non aver ripristinato il filtro. Premi e tieni premuto il pulsante di accensione per 5 secondi per ripristinare il prodotto e la durata residua del filtro.

Note

Se queste FAQ non hanno risolto il tuo problema e il tuo purificatore d'aria ha bisogno di assistenza, contatta il nostro supporto clienti all'indirizzo support@clevamama.com. Non smontare il dispositivo.

Garanzia limitata

ClevaMama® si impegna a progettare prodotti innovativi e di alta qualità per bambini e neonati. Garantiamo che i materiali e la produzione sono privi di difetti all'acquisto e per 1 anno a partire da tale data. Se si riscontra un difetto durante il periodo di garanzia limitato, ripareremo o sostituiremo il prodotto a nostra discrezione senza costi aggiuntivi (ricevuta necessaria). La garanzia limitata non copre richieste causate da un uso incorretto, mancata osservanza delle istruzioni, abuso, coinvolgimento in incidenti e normale usura.

Marchi registrati

Amazon, Alexa e i loghi associati sono marchi commerciali di Amazon.com, Inc. o sue affiliate Google, Android, e Google Play sono marchi commerciali di Google LLC.
App Store® è un marchio commerciale di Apple Inc.
Wi-Fi® è un marchio commerciale registrato di Wi-Fi Alliance®.
Il logotipo e i loghi Bluetooth® sono marchi commerciali registrati di proprietà della Bluetooth SIG, Inc. e l'utilizzo di tali marchi da parte di Arovast Corporation avviene con licenza.



Índice

Contenido del paquete	93
Especificaciones	94
Adaptador o cargador	94
Información sobre seguridad	95
Tu purificador de aire ClevaPure™ - Mika	96
Empezando	97
Uso del purificador de aire ClevaPure™	98
– Control manual	98
– Control mediante el móvil	100
– Conéctate con Amazon Amazon Alexa™ o Google Home™	103
– Tabla de indicadores de calidad del aire	104
Cuidado y mantenimiento	105
Almacenamiento	105
Sustituir el filtro	106
Solución de problemas	108
Garantía limitada	109
Atribuciones	109

Contenido del paquete

Un purificador de aire ClevaPure™
Un filtro ClevaPure™
Un adaptador de enchufe universal con 3 enchufes intercambiables UK/IRL, EU y AUS
Unas instrucciones internas

Especificaciones

Modelo:	3071 - Mika
Dimensiones	22.5 × 22.5 × 45.9 cm
Peso:	2.5 kg
Adaptador	Entrada: AC 100-240V Salida: DC 24V 1.2A
Potencia:	23W
Tasa de distribución de aire limpio:	120m ³ /h
Adecuado para habitaciones de hasta:	16 m ² *
Nivel de ruido:	30-55dB

* Efectivo para habitaciones más grandes, pero la purificación tardará más tiempo.

Adaptador o cargador

Para montar, empuja y gira el enchufe en el sentido de las agujas del reloj hasta que haga clic. Para desmontar, presiona el botón (A) y gira en sentido contrario a las agujas del reloj.

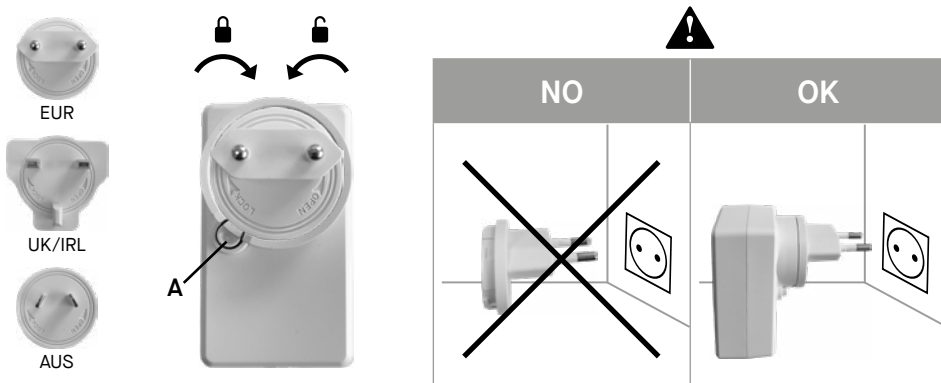

Información sobre seguridad

ATENCIÓN

Antes de usar, lee atentamente las instrucciones y conserva el manual para futuras consultas.

⚠ AVISO

- Los niños no deben jugar con el aparato. Los niños no tienen que ocuparse de la limpieza y el mantenimiento del producto sin la supervisión del usuario.
- Este aparato pueden utilizarlo niños de ocho años en adelante y personas con capacidades físicas, sensoriales y mentales reducidas o falta de experiencia y conocimiento, si han recibido supervisión o instrucciones sobre el uso del aparato de forma segura y entienden los peligros que implica.
- El producto tiene que mantenerse seco. No limpiar con agua o detergente inflamable.
- No utilices ningún tipo de aerosol cerca de este producto.
- Comprueba que el voltaje de tu fuente de alimentación sea compatible con el voltaje del producto antes de usarlo.
- Este producto no puede utilizarse para extraer polvo excesivo o aceites de cocina. Solo es apto para el polvo doméstico general. Se recomienda una ventilación normal para estos.
- Comprueba siempre que el producto esté colocado sobre una superficie estable y nivelada.
- Deja siempre al menos 30 cm de espacio en la parte posterior y los lados del producto, y al menos 50 cm cuando esté en uso.
- Comprueba que tanto el filtro como su cubierta estén correctamente instalados antes de usarlos.
- No introduces los dedos ni ningún otro elemento en la salida o entrada de aire, ya que esto puede causar daños físicos y provocar la avería del producto.
- El purificador de aire ClevaPure™ solo debe usarse con la fuente de alimentación provista con el purificador de aire ClevaPure™.

Tu purificador de aire ClevaPure™ - Mika

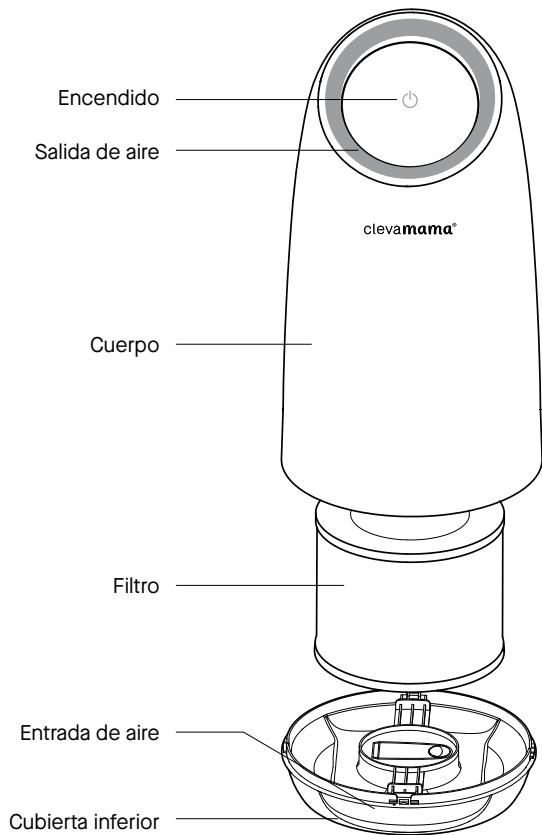

Empezando

1. Para abrir la cubierta inferior, sujeta su asa y gírala en el sentido contrario a las agujas del reloj en la dirección de "open".

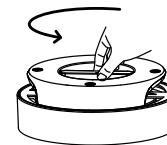

2. Quita el filtro y el tapón y desecha el embalaje de plástico. El enchufe será necesario en el paso 5.

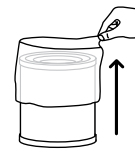

3. Introduce el filtro con la parte hueca mirando hacia la ventilación del purificador de aire.

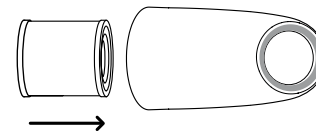

4. Vuelve a colocar la cubierta inferior en el purificador de aire. Para ello, sostén su manija y gírala en el sentido de las agujas del reloj en la dirección de "close" hasta que oigas un clic. La cubierta tiene que cerrarse a presión.



5. Enchufa la fuente de alimentación, enciende y apaga el purificador de aire y mantén presionado el botón de "encendido" durante unos cinco segundos. Esto calculará la vida útil restante del filtro.



⚠ ADVERTENCIA: no utilices el purificador de aire ClevaPure™ sin quitar primero el envoltorio de plástico del filtro. El purificador de aire no filtrará el aire y puede sobrecalentarse. Podría incluso causar un incendio.

Uso del purificador de aire ClevaPure™

Control manual

1. Encender

Enchufa y enciende el purificador de aire con el botón de encendido . El purificador de aire ClevaPure™ emitirá un pitido, se iniciará automáticamente en el modo automático y la pantalla mostrará la calidad del aire de acuerdo con el valor de detección de PM2.5; consulta a continuación el cuadro indicador de la calidad del aire.

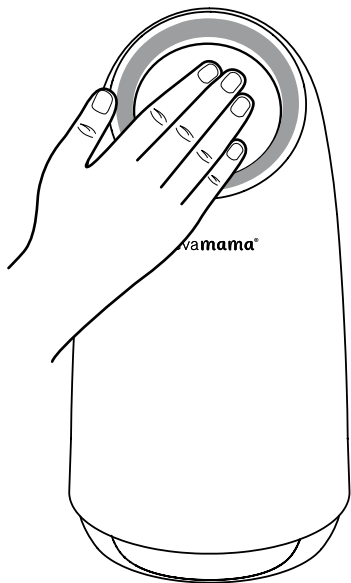

Indicador de la calidad del aire	
	Buena calidad de aire
	Calidad de aire moderada
	Mala calidad de aire

2. Control de velocidad del ventilador

Para controlar la velocidad del ventilador del purificador de aire ClevaPure™, mueve manualmente el cabezal hacia arriba (para una velocidad alta) o hacia abajo (para una velocidad más baja): consulta las siguientes imágenes.

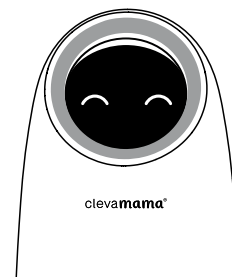

Velocidad del ventilador alta

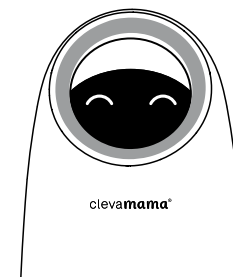

Velocidad del ventilador baja

3. Apagar

Para apagar el purificador de aire ClevaPure™, toca el botón de apagado (entre los ojos, como se muestra a continuación). También puedes encender y apagar moviendo el cabezal hacia arriba y hacia abajo manualmente.



Control mediante el móvil

Sigue las instrucciones siguientes para controlar el purificador de aire ClevaPure™ con la aplicación Smart Life.

1. Descargar la aplicación Smart Life

Escanea el siguiente código QR o busca “Smart Life” en Apple App Store o Google Play Store.



2. Configuración de la aplicación Smart Life

Abre la aplicación Smart Life. Inicia sesión o regístrate según las instrucciones de la aplicación. Comprueba que tu teléfono tenga el wifi y el Bluetooth activados y que esté conectado a una red wifi.

3. Encender el purificador de aire ClevaPure™

Consulta la guía de inicio para asegurarte de haber retirado todo el embalaje del filtro

Enchufa y enciende el purificador de aire con el botón de encendido . El purificador de aire ClevaPure™ emitirá un pitido, se iniciará automáticamente en modo automático y la pantalla mostrará la calidad del aire según el valor de detección de PM2.5. Consulta la tabla de indicadores de calidad del aire a continuación.

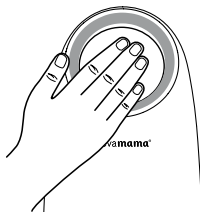

Indicador de la calidad del aire		
Buena calidad de aire	Calidad de aire moderada	Mala calidad de aire

4. Modo de emparejamiento

Mantén presionado el botón de apagado (entre las luces, como se indica a continuación) durante cinco segundos. El purificador de aire entrará en modo de emparejamiento y las luces comenzarán a parpadear.



5. Añadir el dispositivo

a) En el menú “Pequeños electrodomésticos” de la aplicación, elige Purificador de aire (BLE+Wi-Fi). Comprueba que el dispositivo esté en modo de emparejamiento (luces parpadeando), confirma y haz clic en Siguiente.

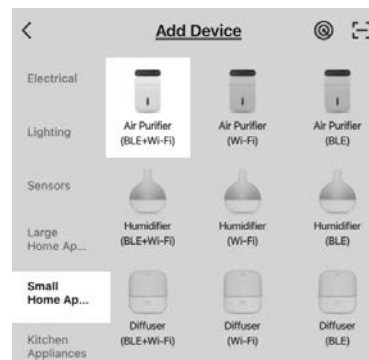

✓ Confirm the indicator is blinking slowly.



b) Sigue los pasos siguientes para completar la adición del dispositivo:

1. Selecciona la red wifi de 2,4 GHz e introduce tu contraseña de wifi. Haz clic en Siguiente.

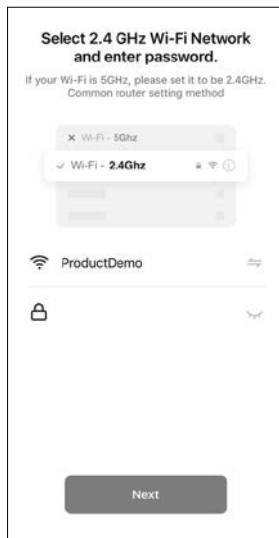

2. Haz clic en "Ir a conectar" para conectar tu teléfono móvil al punto de acceso del dispositivo.

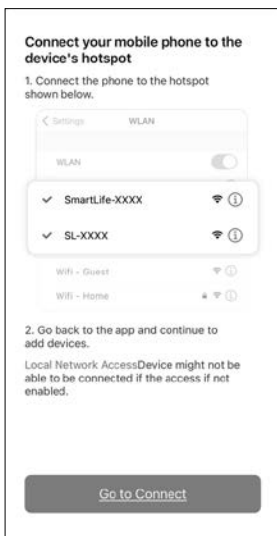

3. La aplicación comenzará a conectarse al dispositivo. Tardará dos minutos.



c) Una vez que el purificador de aire ClevaPure™ esté conectado, aparecerá automáticamente en "Todos los dispositivos".

Puedes compartir el purificador de aire ClevaPure™ con otros usuarios de tu perfil: Yo > Administración del hogar.

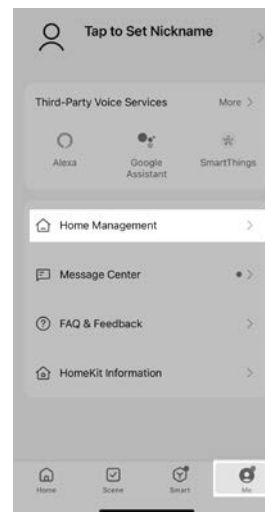

6. Apagar el purificador de aire ClevaPure™

Para apagar el purificador de aire ClevaPure™, toca el botón de apagado (entre las luces) o apágalo a través de la aplicación Smart Life.

Conéctate con Amazon Amazon Alexa™ o Google Home™

Puedes usar la aplicación Smart Life para conectar el purificador de aire ClevaPure™ a Amazon Alexa™ o Google Home™. Sigue las instrucciones de la aplicación para configurar tu dispositivo de control de voz.

Tabla de indicadores de calidad del aire

El purificador de aire ClevaPure™ viene con un sensor de polvo inteligente, que ajusta la velocidad del ventilador automáticamente según la calidad del aire (en modo automático). Mika, tu compañero purificador de aire, te indicará la calidad del aire de tu hogar en tiempo real como se muestra a continuación:

Indicador de la calidad del aire		
		
Buena calidad de aire	Calidad de aire moderada	Mala calidad de aire

Cuidado y mantenimiento

- Comprueba siempre que el producto esté apagado y desenchufado antes de la limpieza y el mantenimiento.
- No sumerjas este producto en agua ni en cualquier otro líquido.
- No utilices limpiadores abrasivos, corrosivos o inflamables (como lejía o alcohol) para limpiar ninguna parte de la unidad.
- No laves el filtro.
- No uses una aspiradora para limpiar el filtro.
- Quita el filtro y limpia el polvo acumulado en la superficie exterior del mismo.
- Usa un paño suave con un limpiador neutro para limpiar el polvo o la suciedad de la superficie del producto y de la entrada o salida de aire.
- No permitas que entre agua en el producto cuando limpies la salida de aire.

Almacenamiento

- Apaga el producto y desconecta la fuente de alimentación. Enrolla el cable de alimentación.
- Quita el filtro y limpia el polvo acumulado en la superficie exterior del mismo con un paño suave.
- Limpia la entrada o salida de aire y el cuerpo del producto con un detergente neutro y un paño suave.
- Cuando el producto esté completamente seco, colócalo en una bolsa antipolvo y guárdalo en un lugar bien ventilado, pero sin exponerlo a la luz solar directa.
- Si vas a guardar este producto durante mucho tiempo, enciéndelo durante unos minutos de vez en cuando para comprobar que aún funciona.

Sustituir el filtro

Cuando el indicador de sustitución del filtro parpadea (las luces parpadean) o cuando se recibe una notificación automática en la aplicación, significa que es necesario reemplazar el filtro. Utiliza un filtro original diseñado específicamente para reparar el purificador de aire ClevaPure™. No utilices filtros de otras marcas.

Comprueba que el producto esté apagado antes de sustituir el filtro. Quita el enchufe de la toma de corriente.

Nota

- Limpia el polvo del filtro regularmente. El filtro no puede lavarse ni reutilizarse.
- Antes de reemplazar el filtro, apaga siempre la máquina y desenchúfala de la toma de corriente.
- No limpies el filtro con una aspiradora.
- Coloca regularmente el filtro bajo la luz solar directa para esterilizar cualquier bacteria.

Cómo sustituir el filtro

1. Apaga el purificador de aire y desenchúfalo de la toma de corriente. Pon la unidad boca abajo y abre la cubierta inferior con la manivela. Gírala en sentido contrario a las agujas del reloj, en la dirección de apertura. Retira el filtro viejo.



2. Quita todo el embalaje del filtro nuevo e introdúcelo con la parte hueca mirando hacia la ventilación del purificador de aire.

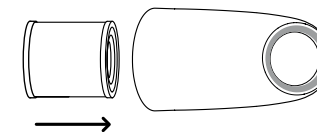

3. Vuelve a colocar la cubierta inferior en el purificador de aire. Para ello, gira la manivela en el sentido de las agujas del reloj (en la dirección de "cerrar") hasta que oigas un clic. La cubierta tiene que cerrarse a presión.

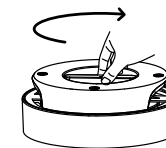

4. Tras sustituir el filtro, conecta la fuente de alimentación, enciende y apaga el purificador de aire y mantén presionado el botón de "encendido" durante aproximadamente cinco segundos. Esto borrará el indicador de sustitución del filtro y volverá a calcular la vida útil restante del mismo.



Solución de problemas

Problema	Posible solución
No funciona	Comprueba si está enchufado a una toma de corriente. Comprueba si hay un corte de energía. Comprueba si el interruptor de alimentación o el fusible de tu casa están cortados. Comprueba si el indicador de sustitución del filtro parpadea (las luces parpadean).
Bajo rendimiento	Comprueba si hay polvo en la superficie del prefiltro. Comprueba que no haya obstáculos que bloqueen la entrada o salida de aire.
Ruido considerable	Comprueba que no haya nada atascado en el ventilador de la salida de aire. Comprueba que la máquina no esté inclinada. Establece un nivel más bajo de velocidad del ventilador si el ruido es demasiado alto o configura un nivel bajo de velocidad del ventilador cuando lo uses en el dormitorio por la noche.
Olor desagradable de la unidad	Es normal que la máquina desprenda olor a plástico la primera vez que se utiliza. La máquina emitirá un olor desagradable si el filtro tiene polvo. Si esto sucede, limpia o sustituye el filtro. Si la máquina desprende un olor a quemado, desconecta la toma de corriente y ponte en contacto con nuestro servicio de atención al cliente.
El indicador de sustitución del filtro parpadea después de instalar uno nuevo	Esto puede deberse a que el filtro no se ha reiniciado. Mantén presionado el botón de encendido durante cinco segundos para reiniciar el producto y la vida útil restante del filtro.

Nota

Si las preguntas frecuentes anteriores no pueden resolver el problema y el purificador de aire necesita mantenimiento, ponte en contacto con nuestro servicio de atención al cliente en support@clevamama.com. No desmontes la máquina por tu cuenta.

Garantía limitada

ClevaMama® se compromete a hacer productos innovadores y de alta calidad para bebés y niños. Garantizamos que este producto no tiene defectos en el material ni de mano de obra en el momento de la fabricación ni en 1 año desde esa fecha. Si se descubre un defecto durante el periodo de garantía limitada, repararemos o cambiaremos su producto sin ningún coste para usted (se requiere el recibo como prueba de compra). La garantía limitada no cubre quejas por mal uso, el incumplimiento de las instrucciones, abuso, participación en un accidente o por el uso habitual. Sus derechos legales no se ven afectados.

Atribuciones

Amazon, Alexa y todos los logotipos relacionados son marcas comerciales de Amazon.com, Inc. o sus afiliados.

Google, Android y Google Play son marcas comerciales de Google LLC.

App Store® es una marca registrada de Apple Inc.

Wi-Fi® es una marca registrada de Wi-Fi Alliance®.

La marca denominativa y los logotipos de Bluetooth® son marcas comerciales registradas propiedad de Bluetooth SIG, Inc. y cualquier uso de dichas marcas por parte de Arovast Corporation se realiza bajo licencia.



Tartalom

Csomag tartalma	111
Termékleírás	112
Adapter/töltő	112
Biztonsági információk	113
Az Ön ClevaPure™ légtisztítója - Mika	114
Kezdés	115
A ClevaPure™ légtisztító használata	116
– Manuális irányítás	116
– Okostelefon vezérlés	118
– Csatlakozás az Amazon Alexa™ vagy a Google Home™ rendszerhez	121
– Levegőminőség-jelző táblázat	122
Gondozás és karbantartás	123
Tárolás	123
A szűrő cseréje	124
Hibaelhárítás	126
Korlátozott garancia	127
Hozzárendelések	127

Csomag tartalma

- 1 x ClevaPure™ légtisztító
- 1 x ClevaPure™ – Szűrő
- 1 x Univerzális csatlakozóadapter 3 cserélhető UK/IRL, EU és AUS dugóval
- 1 x Belső utasítások

Termékleírás

Modell:	3071 - Mika
Méret:	22.5 × 22.5 × 45.9 cm
Súly:	2.5 kg
Adapter:	Bemenet: AC 100-240V Kimenet: DC 24V 1.2A
Teljesítmény:	23W
Tiszta levegő szállítási sebesség:	120m ³ /h
Legfeljebb helyiségekhez használható:	16 m ²
Zajszint:	30-55dB

*Nagyobb helyiségekben is hatékony, de a tisztítás tovább tart.

Adapter/töltő

Az összeszereléshez nyomja meg és csavarja el a dugót az óramutató járásával megegyező irányba, amíg kattán. A szétszereléshez nyomja meg az (A) gombot, és forgassa el az óramutató járásával ellentétes irányba.

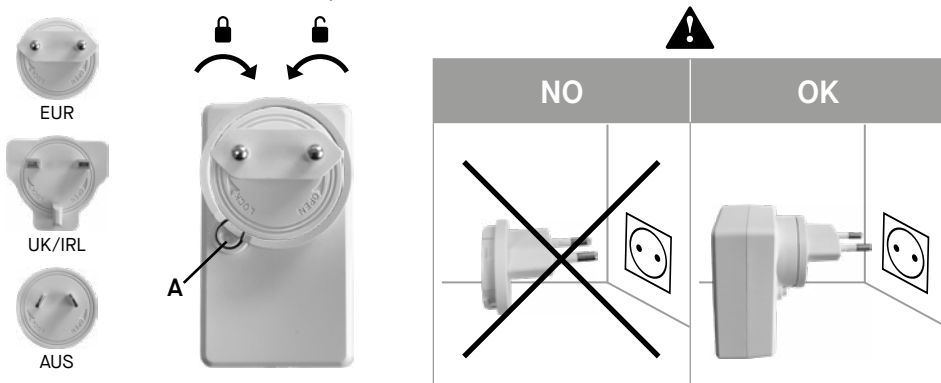

Biztonsági információk

ELŐZETES ÉRTESTÍTÉS

Használat előtt figyelmesen olvassa el az utasításokat, és őrizze meg a kézikönyvet későbbi használatra.

⚠ FIGYELEM

- Gyermek nem játszhat a készülékkel. A tisztítást és a felhasználói karbantartást gyermekek nem végezhetik felügyelet nélkül.
- Ezt a készüléket 8 évesnél idősebb gyermekek, valamint csökkent fizikai, érzékszervi és szellemi képességű, illetve tapasztalattal és tudással nem rendelkező személyek kezelhetik, akkor ha felügyelettel állnak, vagy ha a készülék biztonságos használatára vonatkozó utasításokat kaptak, és megértették az erre vonatkozó veszélyeket.
- A terméket szárazon kell tartani. Ne tisztítsa vízzel vagy gyúlékony mosószerrel.
- Ne használjon semmilyen aeroszolos spray-t a termék közelében.
- Kérjük, használat előtt ellenőrizze, hogy a tápegység feszültsége kompatibilis-e a termék feszültségével.
- Ez a termék nem használható erős por vagy étolaj elszívására. Csak általános háztartási por eltávolítására alkalmas. Ezekhez normál szellőztetés javasolt.
- Mindig ügyeljen arra, hogy a terméket stabil, vízszintes felületre helyezze.
- Mindig hagyjon legalább 30 cm helyet a termék mögött és mellett, használat közben pedig legalább 50 cm-t.
- Használat előtt győződjön meg arról, hogy a szűrő és a fedele megfelelően fel van szerelve.
- Ne dugja be ujjait vagy más tárgyat a légkimeneti/bemeneti nyílásba, mert ez fizikai károsodást és a termék meghibásodását okozhatja.
- A ClevaPure™ légtisztító csak a ClevaPure™ légtisztítóhoz mellékelte tápegységgel használható.

Az Ön ClevaPure™ légtisztítója - Mika

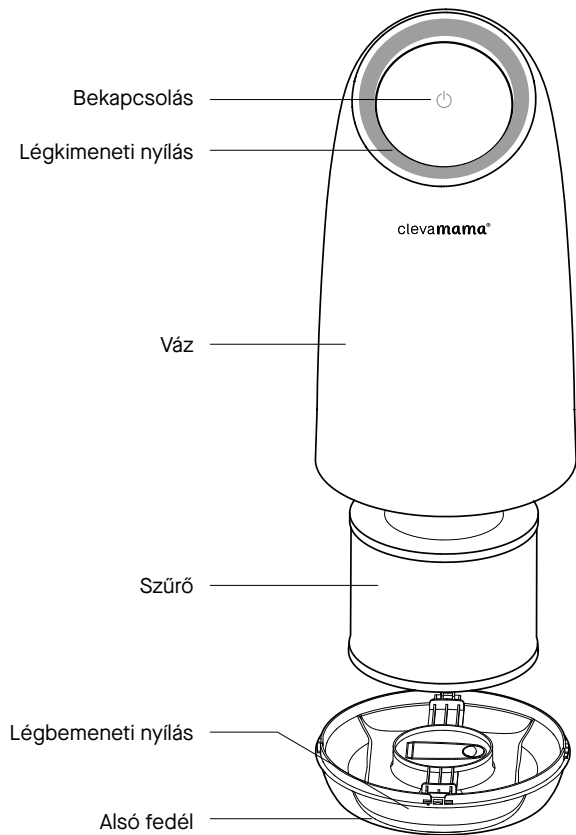

Kezdés

1. Nyissa ki az alsó fedelet, tartsa a fogantyút és fordítsa el az óramutató járásával ellentétes irányba - "open" irányába.



2. Távolítsa el a szűrőt és a dugót, és dobja el a műanyag csomagolást. A csatlakozóra az 5. lépésben lesz szükség.



3. Helyezze be a szűrőt úgy, hogy az üreges rész a légtisztító szellőzőnyílása felé nézzen.

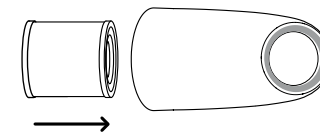

4. Rögzítse az alsó fedelet a légtisztítóhoz a fogantyút fogva és az óramutató járásával megegyező irányba forgatva - "close" irányba, amíg kattantást nem hall. A burkolatnak be kell pattannia.

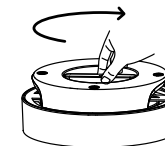

5. Csatlakoztassa a tápegységet, kapcsolja be és ki a légtisztítót, és tartsa lenyomva a „bekapcsolás” gombot körülbelül 5 másodpercig. Ez kiszámítja a szűrő hátralévő élettartamát.

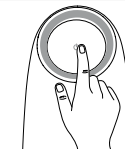

▲ FIGYELEM: Ne használja a ClevaPure™ légtisztítót anélkül, hogy először eltávolította volna a műanyag csomagolást a szűrőről. A légtisztító nem szűri meg a levegőt, és túlmelegedhet, ami tűzveszélyt okozhat.

A ClevaPure™ légtisztító használata

Manuális irányítás

1. Bekapcsolás

Csatlakoztassa és kapcsolja be a légtisztítót a bekapcsoló gomb megérintésével . A ClevaPure™ légtisztító hangjelzést ad, és automatikusan elindul automata módban, és a kijelző a levegőminőséget mutatja a PM2.5 észlelési értékének megfelelően – lássa az alábbi Levegőminőség-jelző táblázatot. Chart below.

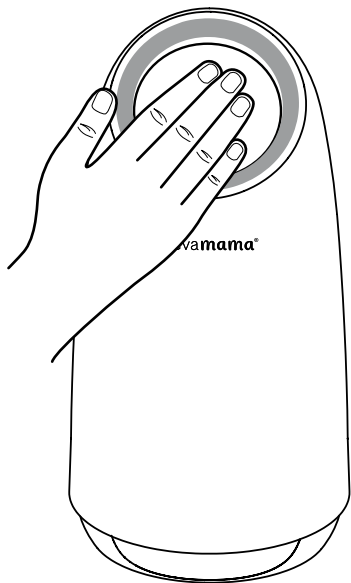

Levegőminőség-jelző	
	Jó levegőminőség
	Mérsékelt levegőminőség
	Rossz levegőminőség

2. Ventilátor fordulatszám szabályozása

A ClevaPure™ légtisztító ventilátor fordulatszámának szabályozásához kézzel mozgassa a fejet felfelé (nagy sebességhez) vagy lefelé (alacsonyabb sebességhez) – tekintse meg az alábbi képeket.

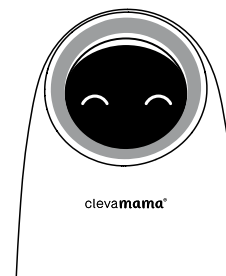

Magas ventilátor fordulatszám

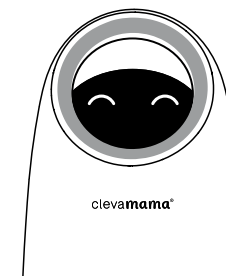

Alacsony ventilátor fordulatszám

3. Kikapcsolás

A ClevaPure™ légtisztító kikapcsolásához érintse meg a kikapcsoló gombot (a szemek között – az alábbiak szerint). A fej manuális fel-le mozgásával is be- és kikapcsolható.



Okostelefon vezérlés

A ClevaPure™ légtisztító Smart Life alkalmazással történő vezérléséhez kövesse az alábbi utasításokat.

1. Töltse le a Smart Life alkalmazást

Olvassa be az alábbi QR-kódot, vagy keressen a „Smart Life” kifejezésre az Apple App Store vagy a Google Play Store áruházban.



2. A Smart Life alkalmazás beállítása

Nyissa meg a Smart Life alkalmazást. Jelentkezzen be vagy regisztráljon az alkalmazáson belüli utasítások szerint. Győződjön meg arról, hogy a telefonján a Wi-Fi és Bluetooth be van kapcsolva, és csatlakozva van egy Wi-Fi hálózathoz.

3. Kapcsolja be a ClevaPure™ légtisztítót

Olvassa el az Első lépések útmutatót, hogy meggyőződjön arról, hogy eltávolította az összes csomagolóanyagot a szűrőről

Csatlakoztassa és kapcsolja be a légtisztítót a bekapcsoló gomb megérintésével . A ClevaPure™ légtisztító hangjelzést ad, és automatikusan elindul automata módban, és a kijelző a levegőminőséget mutatja a PM2.5 észlelési értékének megfelelően. - Lásza az alábbi Levegőminőség-jelző táblázatot.

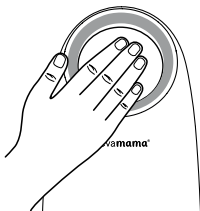

Levegőminőség-jelző		
Jó levegőminőség	Mérsékelt levegőminőség	Rossz levegőminőség

4. Párosítási mód

Nyomja meg és tartsa lenyomva a kikapcsoló gombot (a szemek között – az alábbiak szerint) 5 másodpercig. A légtisztító párosítási módba lép, és a szeme villogni kezd.



5. Eszköz hozzáadása

a) Az alkalmazásban a „Kis háztartási gépek” menüben válassza a Légtisztító (BLE+Wi-Fi) lehetőséget. Győződjön meg arról, hogy az eszköz párosítási módban van (villogó szem), majd erősítse meg, és kattintson a Tovább gombra.

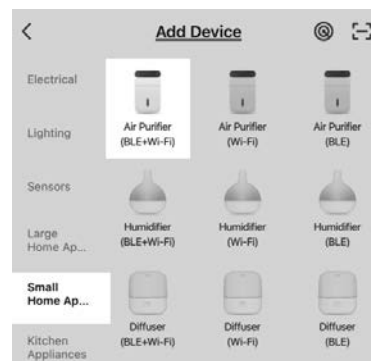

✓ Confirm the indicator is blinking slowly.



b) Kövesse az alábbi lépéseket az eszköz hozzáadásának befejezéséhez:

1. Válassza a 2,4 GHz-es Wi-Fi hálózat lehetőséget, és adja meg Wi-Fi jelszavát. Kattintson a Tovább gombra.

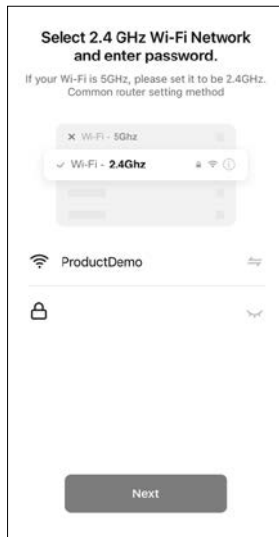

2. Kattintson az „Ugrás a csatlakozáshoz” gombra, hogy mobiltelefonját az eszköz hotspotjához csatlakoztassa.

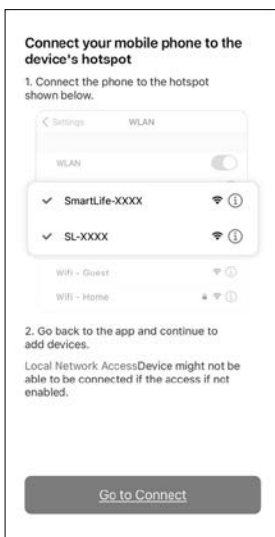

3. Az alkalmazás elkezd csatlakozni az eszközhöz, 2 percet vesz igénybe a csatlakozás.



c) A ClevaPure™ légtisztító csatlakoztatása után automatikusan megjelenik az „Összes eszköz” alatt.

A ClevaPure™ légtisztítót megoszthatja más felhasználókkal a profilja alatt: Én > Otthonkezelés.

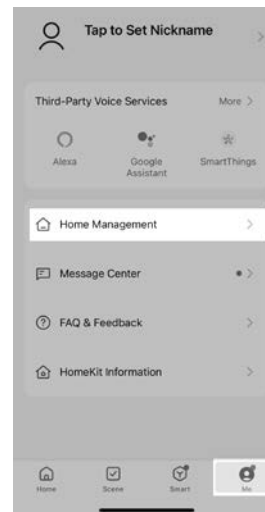

6. Kapcsolja ki a ClevaPure™légtisztítót

A ClevaPure™ légtisztító kikapcsolásához érintse meg a kikapcsoló gombot (a szemek között), vagy kapcsolja ki a Smart Life alkalmazáson keresztül.

Csatlakozás az Amazon Alexa™ vagy a Google Home™ rendszerhez

A Smart Life alkalmazással csatlakoztathatja ClevaPure™ légtisztítóját az Amazon Alexa™ vagy a Google Home™ rendszerhez. Kérjük, kövesse az alkalmazáson belüli utasításokat a hangvezérlő eszköz beállításához.

Levegőminőség-jelző táblázat

A ClevaPure™ légtisztító intelligens porérzékelővel rendelkezik, amely automatikusan beállítja a ventilátor sebességét a levegő minősége alapján (automata módban). Mika, a légtisztító társa, valós időben jelzi otthoni levegőjének minőségét az alábbiak szerint:

Levegőminőség-jelző		
		
Jó levegőminőség	Mérsékelt levegőminőség	Rossz levegőminőség

Gondozás és karbantartás

- Tisztítás és karbantartás előtt mindig győződjön meg arról, hogy a termék ki van kapcsolva, és ki van húzva a konnektorból.
- Ne tegye ezt a terméket vízbe vagy más folyadékba.
- Ne használjon súroló hatású, korrozív vagy gyúlékony tisztítószeret (például fehérítőt vagy alkoholt) az egység egyetlen részének tisztítására sem.
- Ne mossa ki a szűrőt.
- Ne használjon porszívót a szűrő tisztításához.
- Távolítsa el a szűrőt, és távolítsa el a szűrő külső felületén összegyűlt port.
- Használjon puha rongyot semleges tisztítószerrel, hogy távolítsa el a port és a törmeléket a termék felületéről és a levegő bemeneti/kimeneti nyílásáról.
- Ne engedje, hogy víz kerüljön a termékbe a levegőkimenet tisztításakor.

Tárolás

- Kapcsolja ki a terméket, és húzza ki a tápegységet. Tekerje fel a tápkábelt.
- Távolítsa el a szűrőt, és puha ruhával távolítsa el a szűrő külső felületén összegyűlt port.
- Tisztítsa meg a levegő bemeneti/kimeneti nyílását, és törölje le a terméket semleges tisztítószerrel és puha ronggyal.
- Ha a termék teljesen megszáradt, helyezze porvédőbe/zsákba, és tárolja jól szellőző helyen, távol a közvetlen napfénytől.
- Ha hosszabb ideig tárolja ezt a terméket, kérjük, időnként kapcsolja be néhány percre, hogy biztosítsa a működését.

A szűrő cseréje

Ha a szűrőcsere jelzőfény villog (villogó szem), vagy ha push értesítés érkezik az alkalmazásba, ez azt jelenti, hogy a szűrőt ki kell cserélni. Kérjük, használja az eredeti szűrőt, amelyet kifejezetten a ClevaPure™ légtisztító szervizelésére terveztek. Ne használjon más márkájú szűrőket.

A szűrő cseréje előtt győződjön meg arról, hogy a termék ki van kapcsolva. Húzza ki a dugót a konnektorból.

Megjegyzés

- Kérjük, rendszeresen tisztítsa meg a szűrőt a portól. A szűrő nem mosható és nem használható újra.
- A szűrő cseréje előtt mindig kapcsolja ki a gépet, és húzza ki a konnektorból.
- Ne tisztítsa a szűrőt porszívóval.
- A baktériumok sterilizálása érdekében rendszeresen helyezze a szűrőt közvetlen napfényre.

Hogyan kell cserélni a szűrőt

1. Kapcsolja ki a légtisztítót, és húzza ki a konnektorból. Fordítsa fejjel lefelé az egységet, és nyissa ki az alsó fedelet a fogantyú segítségével, és fordítsa el az óramutató járásával ellentétes irányba - a nyitás irányába. Távolítsa el a régi szűrőt.



2. Távolítson el minden csomagolóanyagot az új szűrőről, és helyezze be a szűrőt úgy, hogy üreges része a légtisztító szellőzőnyílása felé nézzen.

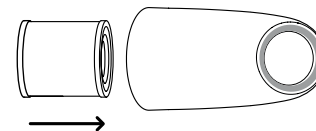

3. Rögzítse az alsó fedelet a légtisztítóhoz a fogantyúját fogva és az óramutató járásával megegyező irányba forgatva – a „zárás” irányába, amíg kattanást nem hall. A burkolatnak be kell pattannia.



4. A szűrő cseréje után csatlakoztassa a tápegységet, kapcsolja be és ki a légtisztítót, és tartsa lenyomva a „bekapcsolás” gombot körülbelül 5 másodpercig. Ez törlí a szűrőcsere jelzót, és újraszámolja a szűrő hátralévő élettartamát.



Hibaelhárítás

Probléma	Lehetséges megoldás
Nem működik	Ellenőrizze, hogy csatlakoztatva van-e a konnektorhoz. Ellenőrizze, hogy nincs-e áramszünet. Ellenőrizze, hogy az otthoni hálózati kapcsoló vagy biztosíték ki van-e kapcsolva. Ellenőrizze, hogy a szűrőcsere jelzőfénye villog-e (villogó szem).
Gyenge teljesítmény	Ellenőrizze, hogy nincs-e por az előszűrő felületén. Győződjön meg arról, hogy nincsenek akadályok a levegő bemeneti/kimeneti nyílásában.
Jelentős zaj	Győződjön meg arról, hogy semmi nem ragadt a ventilátorra a levegőkimenetben. Ügyeljen arra, hogy a gép ne legyen megdőlvé. Kérjük, állítson be alacsonyabb ventilátorsebességet, ha túl hangos, vagy állítson alacsony ventilátorsebességet, ha éjszaka használja a hálószobában.
Kellemetlen szag a készülékből	Normális, hogy a gép az első használatkor műanyagszagot bocsát ki. A gép kellemetlen szagot bocsát ki, ha a szűrő poros. Ha ez megtörténik, tisztítsa meg vagy cserélje ki a szűrőt. Ha égett szagot áraszt a gép, húzza ki a konnektorból, és forduljon ügyfélszolgálatunkhoz.
A szűrőcsere jelzőfény továbbra is villog az új szűrő beszerelése után	Ennek az lehet az oka, hogy a szűrő nincs visszaállítva. Nyomja meg és tartsa lenyomva a bekapcsoló gombot 5 másodpercig a termék és a szűrő hátralévő élettartamának visszaállításához.

Megjegyzés

Ha a fenti GYIK nem tudja megoldani a problémát, és légtisztítójának karbantartásra van szüksége, kérjük, forduljon ügyfélszolgálatunkhoz a support@clevamama.com címen. Kérjük, ne saját maga szerelje szét a gépet.

Korlátozott garancia

A ClevaMama® elkötelezett amellett, hogy innovatív, kiváló minőségű termékeket készítsen csecsemőknek és gyermekeknek. Szavatoljuk, hogy a termék anyag- és kivitelezési hibától mentesek legyenek a gyártás idején és attól az évtől számított egy évig. Ha a korlátozott jótállási időszak alatt hibát fedeznek fel, akkor egyedüli választásunk szerint megjavítjuk vagy kicseréljük a terméket, költség nélkül (vásárlási bizonylat szükséges a vásárlás igazolásához). A korlátozott garancia nem terjed ki a visszaélésből, az utasítások be nem tartásából, a visszaélésből, a balesetben való részvételből és a normál kopásból eredő követelésekre. A törvényes jogokat nem érinti.

Hozzárendelések

Az Amazon, az Alexa és az összes kapcsolódó logó az Amazon.com, Inc. vagy leányvállalatainak védjegye.

A Google, az Android és a Google Play a Google LLC védjegyei.

Az App Store® az Apple Inc. védjegye.

A Wi-Fi® a Wi-Fi Alliance® bejegyzett védjegye.

A Bluetooth® szövevény és logók a Bluetooth SIG, Inc. bejegyzett védjegyei, és az ilyen védjegyek Arovast Corporation általi használata licenc alapján történik.



Konten

Isi Paket	129
Spesifikasi	130
Adaptor/Pengecas	130
Informasi Keselamatan	131
Pembersih Udara ClevaPure™ - Mika	132
Memulai	133
Menggunakan Pembersih Udara ClevaPure™	134
– Kendali Manual	134
– Kendali Ponsel Pintar	136
– Hubungkan dengan Amazon Alexa™ atau Google Home™	139
– Bagan Indikator Kualitas Udara	140
Perawatan & Pemeliharaan	141
Penyimpanan	141
Mengganti Filter	142
Pemecahan masalah	144
Garansi Terbatas	145
Atribusi	145

Isi Paket

- 1 x Pembersih Udara ClevaPure™
- 1 x ClevaPure™ – Filter
- 1 x Adaptor Steker Universal dengan 3 colokan UK/IRL, EU & AUS yang Dapat Dipertukarkan
- 1 x Instruksi Internal

Spesifikasi

Model:	3071 - Mika
Dimensi:	22.5 × 22.5 × 45.9 cm
Berat:	2.5 kg
Adaptor:	Input: AC 100-240V Output: DC 24V 1.2A
Daya:	23W
Tingkat Penghantaran Udara Bersih:	120m ³ /j
Cocok untuk kamar dengan luas hingga:	16 m ² *
Level kebisingan:	30-55dB

*Efektif untuk kamar berukuran lebih besar, tetapi proses pembersihan akan butuh waktu lebih lama.

Adaptor/Pengecas

Untuk memasang, tekan lalu putar steker searah jarum jam sampai berbunyi klik. Untuk melepaskan, tekan tombol (A) lalu putar berlawanan arah jarum jam.

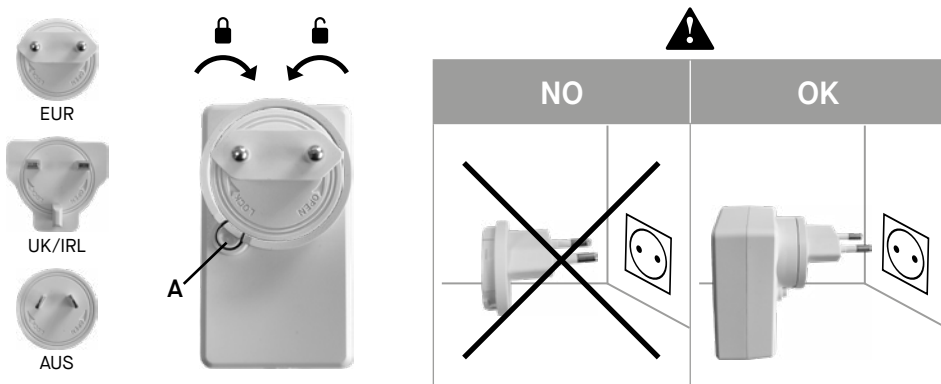

Informasi Keselamatan

PERHATIAN

Sebelum menggunakan, harap membaca instruksi dengan saksama dan simpanlah manual untuk referensi di masa mendatang.

⚠ PERINGATAN

- Jangan izinkan anak-anak bermain dengan alat ini. Pembersihan dan pemeliharaan pengguna tidak boleh dilakukan oleh anak-anak tanpa pengawasan.
- Alat ini hanya boleh dioperasikan oleh anak-anak berusia 8 tahun ke atas serta penyandang keterbatasan fisik, kemampuan sensoris dan mental; atau yang kurang memiliki pengalaman dan pengetahuan, jika mereka telah diberi pengawasan atau instruksi terkait penggunaan alat ini dengan cara yang aman dan paham dengan bahaya yang ada.
- Jaga produk agar tetap kering. Jangan bersihkan dengan air atau detergen yang mudah terbakar.
- Jangan gunakan semprotan aerosol jenis apa pun di dekat produk ini.
- Sebelum digunakan, harap pastikan voltase pada catu daya Anda kompatibel dengan voltase produk.
- Produk ini tidak dapat digunakan untuk mengekstraksi debu tebal atau minyak goreng. Hanya cocok untuk debu yang umumnya terdapat di rumah. Untuk tujuan ini, kami sarankan ventilasi normal.
- Selalu pastikan produk diletakkan di permukaan yang stabil dan rata.
- Selalu sisakan jarak sedikitnya 30 cm di belakang dan samping produk, dan sedikitnya 50 cm saat digunakan.
- Pastikan filter dan penutupnya terpasang dengan benar sebelum digunakan.
- Jangan masukkan jari atau benda lainnya ke saluran keluar/masuk udara karena dapat menyebabkan kerusakan fisik dan mengakibatkan produk rusak.
- Penjernih Udara ClevaPure™ hanya untuk digunakan dengan unit catu daya yang disertakan dengan Pembersih Udara ClevaPure™.

Pembersih Udara ClevaPure™ - Mika

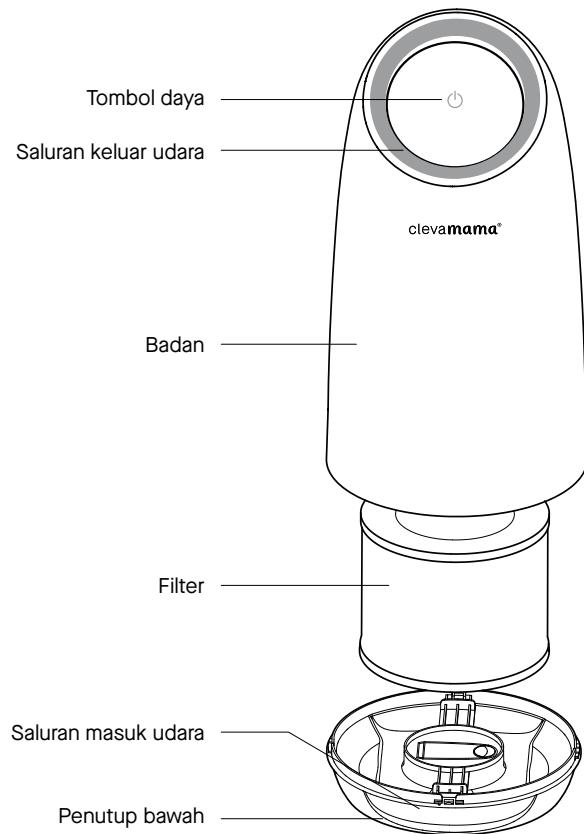

Memulai

1. Buka penutup bawah dengan memegang gagangnya lalu putar berlawanan arah jarum jam, ke arah "open".



2. Lepaskan filter dan steker, lalu buka plastik pembungkus. Steker akan dibutuhkan pada langkah 5.



3. Masukkan filter dengan bagian berongga menghadap ke arah lubang pembersih udara.

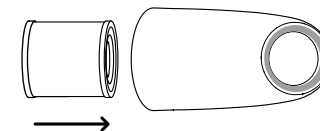

4. Kencangkan ulang penutup bawah ke pembersih udara dengan memegang gagangnya lalu putar searah jarum jam, ke arah "close" sampai terdengar bunyi "klik". Penutup akan tertutup rapat.

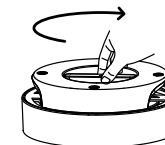

5. Colokkan steker, nyalakan dan matikan pembersih udara lalu tekan lama tombol daya sekitar 5 detik. Ini akan mengkalulasi sisa usia filter.



⚠ PERINGATAN: Jangan gunakan Pembersih Udara ClevaPure™ tanpa membuka plastik pembungkus dari filter terlebih dahulu. Pembersih udara tidak akan menyaring udara, dan dapat mengalami panas berlebih, hingga berpeluang menyebabkan kebakaran.

Menggunakan Pembersih Udara ClevaPure™

Kendali Manual

1. Menyalakan

Colokkan steker dan nyalakan pembersih udara dengan menyentuh tombol daya . Pembersih Udara ClevaPure™ akan berbunyi dan memulai secara otomatis dalam mode otomatis, dan layar akan menampilkan kualitas udara sesuai nilai pendeteksian PM2,5—silakan lihat Bagan Indikator Kualitas Udara di bawah.

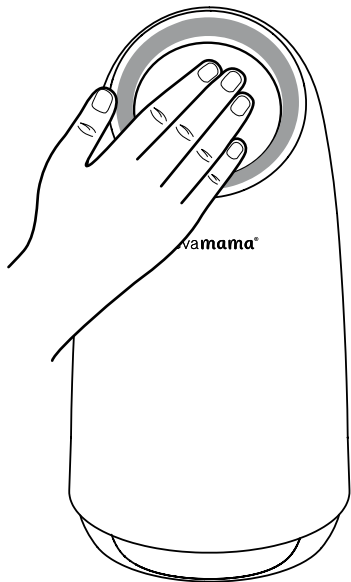

Indikator kualitas udara	
	Kualitas udara baik
	Kualitas udara sedang
	Kualitas udara buruk

2. Kendali kecepatan kipas

Untuk mengatur kecepatan kipas Pembersih Udara ClevaPure™, gerakkan kepala ke atas (untuk kecepatan tinggi) atau ke bawah (untuk menurunkan kecepatan) secara manual—silakan lihat gambar di bawah.



Kecepatan kipas tinggi

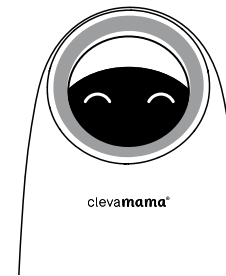

Kecepatan kipas rendah

3. Mematikan

Untuk mematikan Pembersih Udara ClevaPure™, sentuh tombol daya (di antara kedua mata—lihat gambar di bawah). Anda juga dapat menyalakan dan mematikan dengan menggerakkan kepala ke atas dan bawah secara manual.



Kendali Ponsel Pintar

Untuk mengendalikan Pembersih Udara ClevaPure™ menggunakan aplikasi Smart Life, harap ikuti instruksi di bawah.

1. Unduh aplikasi Smart Life

Pindai kode QR di bawah atau cari “Smart Life” di Apple App Store atau Google Play Store.



2. Penataan aplikasi Smart Life

Buka aplikasi Smart Life. Masuk atau Daftarkan akun sesuai instruksi pada aplikasi. Pastikan Wi-Fi dan Bluetooth ponsel Anda aktif dan terhubung dengan jaringan Wi-Fi.

3. Nyalakan Pembersih Udara ClevaPure™

Bacalah Panduan Memulai guna memastikan Anda sudah membuka semua pembungkus dari filter

Colokkan steker dan nyalakan pembersih udara dengan menyentuh tombol daya . Pembersih Udara ClevaPure™ akan berbunyi dan memulai secara otomatis dalam mode otomatis, dan layar akan menampilkan kualitas udara sesuai nilai pendeteksian PM2,5—silakan lihat Bagan Indikator Kualitas Udara di bawah.

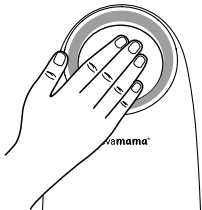

4. Modus pemasangan

Tekan dan tahan tombol daya (di antara kedua mata—lihat gambar di bawah) selama 5 detik. Pembersih udara akan memasuki mode pemasangan dan kedua mata akan mulai berkelip.



5. Tambahkan perangkat

a) Pada aplikasi, pada menu “”Small Home Appliances””, pilih Air Purifier (BLE+Wi-Fi). Pastikan perangkat berada dalam mode pemasangan (kedua mata berkelip) lalu konfirmasi, klik Lanjut.

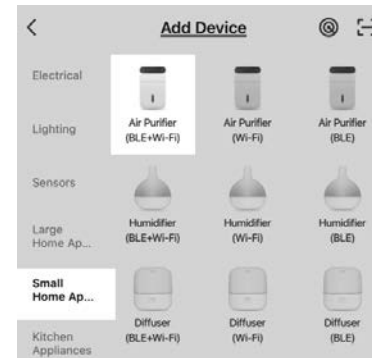

✓ Confirm the indicator is blinking slowly.



b) Ikuti langkah-langkah di bawah untuk menyelesaikan penambahan perangkat:

1. Pilih Jaringan Wi-Fi 2,4 GHz lalu masukkan kata sandi Wi-Fi Anda. Klik Lanjut.

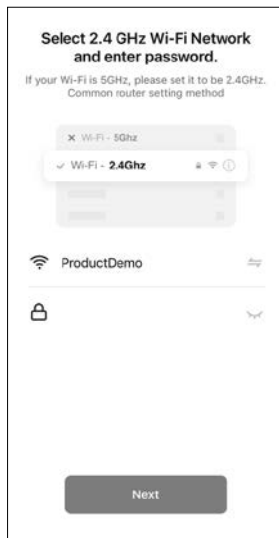

2. Klik "Go to connect" untuk menghubungkan ponsel Anda dengan hotspot perangkat.

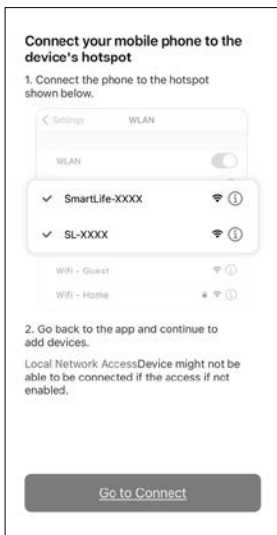

3. Aplikasi akan mulai menghubungkan dengan perangkat, akan butuh 2 menit untuk menghubungkan.



c). Setelah Pembersih Udara ClevaPure™ terhubung, itu akan tampil otomatis pada opsi "All devices".

Anda dapat berbagi Pembersih Udara ClevaPure™ dengan pengguna lain melalui profil Anda: Saya > Manajemen Keluarga.

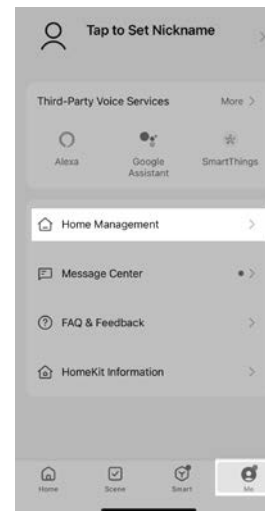

6. Matikan Pembersih Udara ClevaPure™

Untuk mematikan Pembersih Udara ClevaPure™, sentuh tombol daya (di antara kedua mata) atau matikan melalui aplikasi Smart Life.

Hubungkan dengan Amazon Alexa™ atau Google Home™

Anda dapat menggunakan aplikasi Smart Life untuk menghubungkan Pembersih Udara ClevaPure™ dengan Amazon Alexa™ atau Google Home™. Harap ikuti instruksi pada aplikasi untuk menata perangkat kendali suara Anda.

Bagan Indikator Kualitas Udara

Pembersih Udara ClevaPure™ Anda dilengkapi dengan sensor debu cerdas, yang secara otomatis mengatur kecepatan kipas sesuai kualitas udara (dalam modus otomatis). Mika, pendamping pembersih udara Anda, akan menunjukkan kualitas udara rumah Anda secara real time seperti informasi di bawah:



Perawatan & Pemeliharaan

- Selalu pastikan produk dimatikan dan stekernya dicabut sebelum dibersihkan dan dipelihara.
- Jangan rendam produk ini dalam air atau cairan apa pun.
- Jangan gunakan pembersih abrasif, korosif, atau mudah terbakar (seperti pemutih atau alkohol) untuk membersihkan bagian apa pun dari unit.
- Jangan mencuci filter.
- Jangan gunakan pengisap debu untuk membersihkan filter.
- Lepaskan filter dan bersihkan semua debu yang terkumpul pada permukaan luar filter.
- Gunakan kain lembut dengan pembersih netral untuk menyingkirkan debu atau kotoran dari permukaan produk dan saluran masuk/keluar udara.
- Jangan biarkan air masuk ke dalam produk saat membersihkan saluran keluar udara.

Penyimpanan

- Matikan produk dan cabut steker. Gulung kabel daya.
- Lepaskan filter dan bersihkan semua debu yang terkumpul pada permukaan luar filter dengan kain yang lembut.
- Bersihkan saluran masuk/keluar udara dan bersihkan badan produk dengan detergen netral dan kain yang lembut.
- Setelah produk benar-benar kering, tutup dengan kain/kantong penutup lalu simpan di tempat dengan ventilasi yang baik dan terhindar dari sinar matahari langsung.
- Jika Anda menyimpan produk ini untuk waktu lama, harap nyalakan produk selama beberapa menit dari waktu ke waktu untuk memastikan produk tetap berfungsi.

Mengganti Filter

Saat indikator ganti filter (kedua mata) berkelip atau saat ada notifikasi push dari aplikasi, ini mengartikan bahwa filter perlu diganti. Harap gunakan filter asli yang secara khusus dirancang untuk Pembersih Udara ClevaPure™. Jangan gunakan filter apa pun dari merek lain.

Sebelum mengganti filter, harap pastikan bahwa produk dalam keadaan mati. Cabut steker dari stopkontak.

Catatan

- Harap bersihkan debu dari filter secara rutin. Filter tidak dapat dicuci atau dipakai ulang.
- Sebelum mengganti filter, selalu matikan alat dan cabut steker dari stopkontak.
- Jangan bersihkan filter dengan pengisap debu.
- Harap letakkan filter di bawah sinar matahari langsung secara rutin untuk mensterilkan bakteri.

Cara mengganti filter

1. Matikan pembersih udara dan cabut steker dari stopkontak. Telungkupkan unit dan buka penutup bawah, dengan menggunakan gagang dan memutarnya berlawanan arah jarum jam—ke arah "open". Lepaskan filter lama.

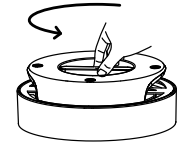

2. Buka semua pembungkus dari filter baru lalu masukkan filter dengan bagian berongga menghadap ke arah lubang pembersih udara.

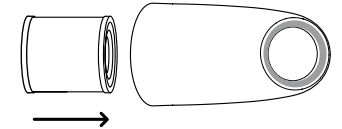

3. Kencangkan ulang penutup bawah ke pembersih udara dengan memegang gagangnya lalu putar searah jarum jam, ke arah "close" sampai terdengar bunyi "klik". Penutup akan tertutup rapat.

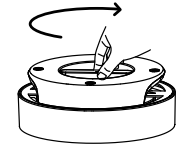

4. Setelah mengganti filter, sambungkan steker, nyalakan dan matikan pembersih udara lalu tekan tombol daya selama sekitar 5 detik. Ini akan mengosongkan indikator ganti filter dan mengalkulasi ulang sisa usia filter.

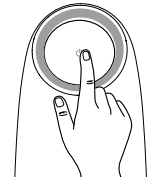

Pemecahan masalah

Masalah	Kandidat solusi
Tidak berfungsi	Periksa apakah steker tersambung ke stopkontak. Periksa apakah terjadi mati listrik. Periksa apakah MCB meteran atau sekering rumah terputus. Periksa apakah indikator ganti filter (kedua mata) berkelip.
Kinerja buruk	Periksa apakah terdapat debu pada permukaan pra-filter. Pastikan tidak ada benda yang menghalangi saluran masuk/ keluar udara.
Suara bising yang keras	Pastikan tidak ada sesuatu yang menyangkut pada kipas saluran keluar udara. Pastikan alat tidak dalam posisi miring. Harap turunkan level kecepatan kipas jika suara bisingnya terlalu keras, atau atur kecepatan kipas pada level rendah saat digunakan di kamar tidur pada malam hari.
Bau tak sedap dari unit	Adalah normal jika alat mengeluarkan bau plastik saat pertama kali digunakan. Alat akan mengeluarkan bau tak sedap jika filter berdebu. Jika ini terjadi, harap bersihkan atau ganti filter. Jika keluar bau gosong dari unit, cabut steker dan hubungi layanan konsumen kami.
Indikator ganti filter masih berkelip setelah memasang filter baru	Ini mungkin karena filter belum diatur ulang. Harap tekan dan tahan tombol daya selama 5 detik untuk mengatur ulang produk dan sisa usia filter.

Catatan

Jika Tanya Jawab di atas tidak memecahkan masalah dan pembersih udara Anda memerlukan pemeliharaan, harap hubungi layanan konsumen kami di support@clevamama.com. Harap tidak membongkar sendiri alat.

Garansi Terbatas

ClevaMama® berkomitmen untuk membuat produk-produk inovatif yang berkualitas tinggi untuk bayi dan anak-anak. Kami menjamin produk ini bebas dari kecacatan bahan dan pengerjaan yang ada pada saat pembuatan dan selama satu tahun dari tanggal tersebut. Jika ditemukan suatu kecacatan selama masa garansi terbatas tersebut, kami memiliki opsi kami sendiri, memperbaiki atau mengganti produk Anda tanpa biaya yang dikenakan kepada Anda (tanda terima penjualan diperlukan sebagai bukti pembelian). Garansi terbatas ini tidak mencakup klaim yang dihasilkan karena penyalahgunaan, kegagalan dalam mengikuti petunjuk-petunjuk, penyalahgunaan, perubahan, keterlibatan dalam kecelakaan dan keausan yang normal. Hak hukum Anda tidak terpengaruh.

Atribusi

Amazon, Alexa, dan semua logo terkait adalah merek dagang milik Amazon.com, Inc. atau afliasinya. Google, Android, dan Google Play adalah merek dagang milik Google LLC. App Store® adalah merek dagang milik Apple Inc. Wi-Fi® adalah merek dagang terdaftar milik Wi-Fi Alliance®. Merek kata dan logo Bluetooth® adalah merek dagang terdaftar milik Bluetooth SIG, Inc. dan segala penggunaan merek tersebut oleh Arovast Corporation adalah berdasarkan lisensi.



Inhoud

Inhoud van verpakking	147
Specificaties	148
Adapter/oplader	148
Veiligheidsinformatie	149
Je ClevaPure™ - luchtzuiveraar - Mika	150
Aan de slag	151
Je ClevaPure™-luchtzuiveraar gebruiken	152
– Handmatige bediening	152
– Smartphonebesturing	154
– Maak verbinding met Amazon Alexa™ of Google Home™	157
– Indicatordiagram van luchtkwaliteit	158
Verzorging & Onderhoud	159
Opbergen	159
Het filter vervangen	160
Probleemoplossing	162
Beperkte garantie	163
Attributies	163

Inhoud van verpakking

- 1 x ClevaPure™ – luchtzuiveraar
- 1 x ClevaPure™ – Filter
- 1 x Universele stekkeradapter met 3 verwisselbare UK/IRL-, EU- en AUS-stekkers
- 1 x Interne instructies

Specificaties

Model:	3071 - Mika
Afmeting:	22.5 × 22.5 × 45.9 cm
Gewicht:	2.5 kg
Adapter:	Ingang: AC 100-240V Uitgang: DC 24V 1.2A
Vermogen:	23W
Leveringssnelheid van schone lucht:	120m ³ /h
Geschikt voor kamers tot:	16 m ² *
Noise level:	30-55dB

*Effectief voor grotere kamers, maar de zuivering duurt langer.

Adapter/oplader

Om te monteren druk je op de stekker en draai je met de klok mee totdat het klikt. Om te demonteren druk je op knop (A) en draai je tegen de klok in.

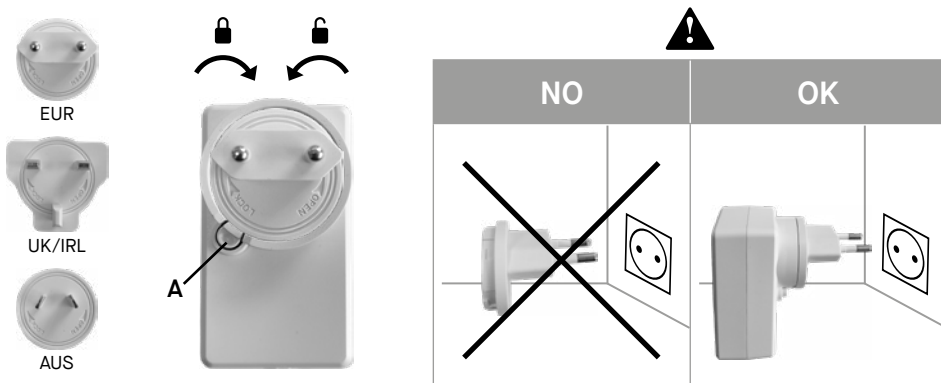

Veiligheidsinformatie

LET OP

Lees voor gebruik de instructies zorgvuldig door en bewaar de handleiding voor toekomstig gebruik.

⚠ WAARSCHUWING

- Het apparaat is niet bedoeld als speelgoed voor kinderen. Reiniging en onderhoud mogen niet worden uitgevoerd door kinderen zonder toezicht.
- Dit apparaat kan worden gebruikt door kinderen van 8 jaar en ouder en door personen met beperkte fysieke, zintuiglijke of mentale capaciteiten of met een gebrek aan ervaring of kennis, zolang zij toezicht of instructies hebben gekregen over het gebruik van dit apparaat in een veilige manier en zij ten volle de aanwezige gevaren begrijpen.
- Het product moet droog worden gehouden. Niet reinigen met water of ontvlambaar reinigingsmiddel.
- Gebruik geen aerosols in de buurt van dit product.
- Controleer voor gebruik of de spanning in je voeding compatibel is met de spanning van het product.
- Dit product kan niet worden gebruikt voor het extraheren van zware stof of bakoliën. Alleen geschikt voor algemeen huishoudelijk stof. Hiervoor wordt een normale ventilatie aanbevolen.
- Zorg er altijd voor dat het product op een stabiele, vlakke ondergrond wordt geplaatst.
- Laat altijd ten minste 30 cm ruimte aan de achterkant en zijkanten van het product, en ten minste 50 cm bij gebruik.
- Zorg ervoor dat zowel het filter als het deksel correct zijn geïnstalleerd voordat je het gebruikt.
- Steek geen vingers of andere voorwerpen in de luchtuitlaat/inlaat, omdat dit fysieke schade kan veroorzaken en kan leiden tot productstoring.
- De ClevaPure™-luchtzuiveraar mag uitsluitend worden gebruikt met de meegeleverde voedingsaansluiting van ClevaPure™.

Je ClevaPure™ - luchtzuiveraar - Mika

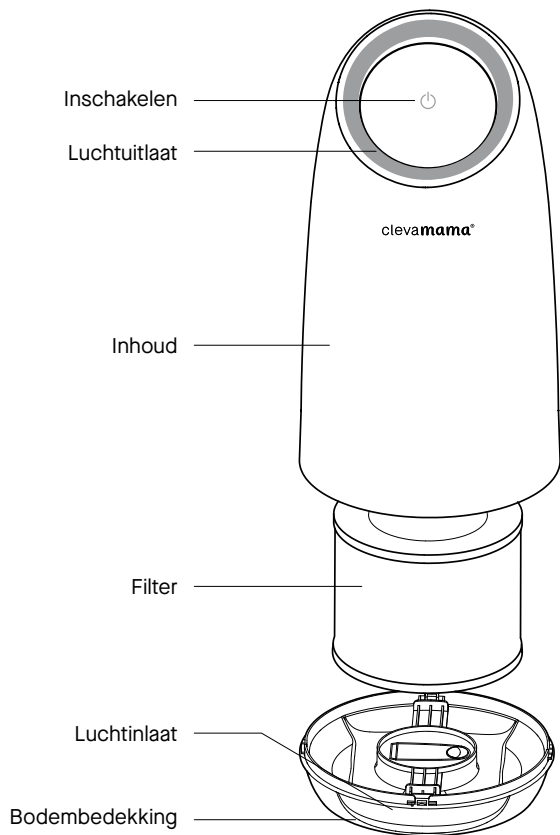

Aan de slag

1. Open het onderste deksel, houd het handvat vast en draai het tegen de klok in - in de richting van "open".



2. Verwijder het filter en de plug en gooi de plastic verpakking weg. De stekker is nodig in stap 5.



3. Plaats het filter met het holle gedeelte in de richting van de ontluchting van de luchtreiniger.

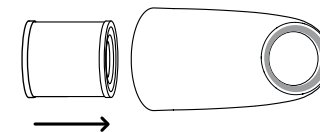

4. Bevestig het onderste deksel op de luchtreiniger met de handgreep en draai met de klok mee - in de richting van "close" totdat je een "klik" hoort. Het deksel hoort vast te klikken.

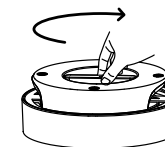

5. Steek de stekker in het stopcontact, zet de luchtreiniger aan en uit en houd de 'Power on'-knop ongeveer 5 seconden ingedrukt. Hiermee wordt de resterende filterlevensduur berekend.



⚠ WAARSCHUWING: Gebruik de ClevaPure™ - luchtreiniger niet zonder eerst de plastic verpakking van het filter te verwijderen. De luchtreiniger filtert geen lucht en kan oververhit raken, wat brandgevaar veroorzaakt.

Je ClevaPure™-luchtzuiveraar gebruiken

Handmatige bediening

1. Inschakelen

Steek de stekker in het stopcontact en schakel je luchtreiniger in door de aan/uit-knop aan te raken . De ClevaPure™-luchtreiniger piept en start automatisch in de AUTO-modus en het display toont de luchtkwaliteit volgens de PM2.5-detectiewaarde - raadpleeg het onderstaande luchtkwaliteitsindicator diagram.

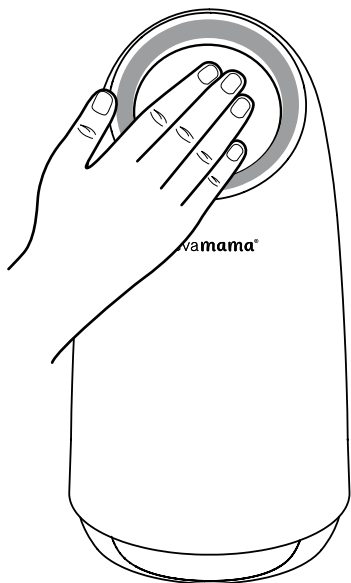

2. Ventilatorsnelheidsregeling

Om de ventilatorsnelheid van je ClevaPure™-luchtreiniger te regelen, beweeg je de kop handmatig omhoog (voor hoge snelheid) of omlaag (voor een lagere snelheid) – zie onderstaande afbeeldingen.

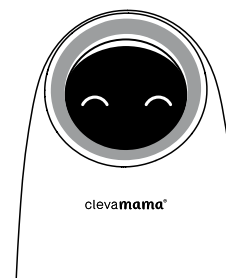

Hoge ventilatorsnelheid

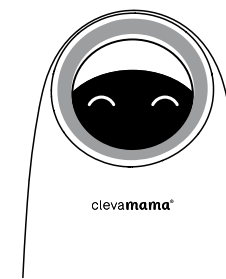

Lage ventilatorsnelheid

3. Uitschakelen

Om de ClevaPure™-luchtzuiveraar uit te schakelen, druk je op de uit-knop (tussen de ogen – zoals hieronder). Je kunt het ook in- en uitschakelen door het hoofd handmatig op en neer te bewegen.



Smartphonebesturing

Volg de onderstaande instructies om de ClevaPure™-luchtzuiveraar te bedienen met de Smart Life-app.

1. Download de Smart Life-app

Scan de onderstaande QR-code of zoek "Smart Life" in de Apple App Store of Google Play Store.



2. Smart Life-app instellen

Open de Smart Life-app. Log in of meld je aan volgens de instructies in de app. Zorg ervoor dat Wi-Fi en Bluetooth zijn ingeschakeld op je telefoon en dat deze is verbonden met een Wi-Fi-netwerk.

3. Schakel de ClevaPure™-luchtzuiveraar in

Raadpleeg de 'Aan de slag'-handleiding om er zeker van te zijn dat je alle verpakkingen uit het filter hebt verwijderd

Steek de stekker in het stopcontact en schakel je luchtreiniger in door de aan/uit-knop aan te raken . De ClevaPure™-luchtreiniger piept en start automatisch in de AUTO-modus en het display toont de luchtkwaliteit volgens de PM2.5-detectiewaarde. - raadpleeg het onderstaande luchtkwaliteitsindicator diagram.

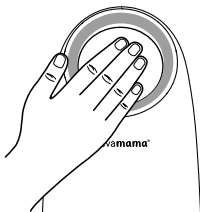

4. Koppelmodus

Houd de uitschakelknop (tussen de ogen – zoals hieronder) 5 seconden ingedrukt. De luchtreiniger gaat in de koppelingsmodus en de ogen beginnen te knipperen.



5. Voeg het apparaat toe

a) Selecteer 'Luchtzuiveraar' in de app onder het menu 'Kleine huishoudelijke apparaten' (BLE+Wi-Fi). Zorg ervoor dat het apparaat zich in de koppelingsmodus bevindt (ogen knipperen) en klik op Volgende.

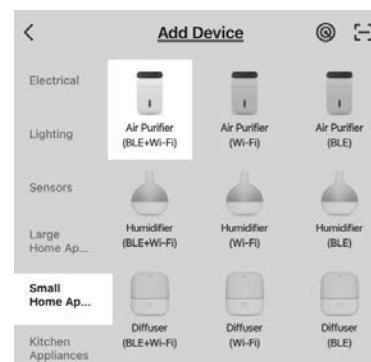

✔ Confirm the indicator is blinking slowly.



b) Volg de onderstaande stappen om het toevoegen van het apparaat te voltooien:

1. Selecteer 2,4 GHz Wi-Fi-netwerk en voer je Wi-Fi-wachtwoord in. Klik op Volgende.

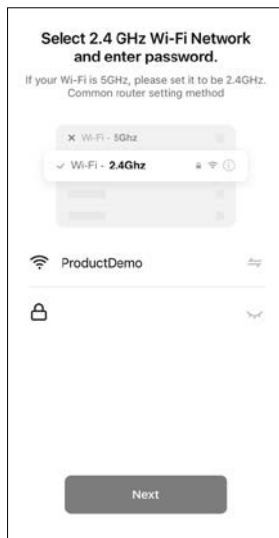

2. Klik op "Ga om verbinding te maken" om je mobiele telefoon aan te sluiten op de hotspot van het apparaat.

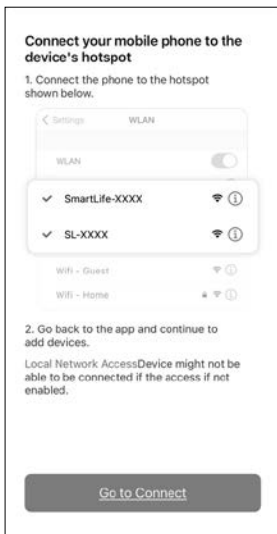

3. De app begint verbinding te maken met het apparaat, het duurt 2 minuten om verbinding te maken.



c) Zodra de ClevaPure™-Luchtzuiveraar is aangesloten, verschijnt deze automatisch onder "Alle apparaten".

Je kunt de ClevaPure™-luchtreiniger delen met andere gebruikers onder Je profiel: Me > Home Management.

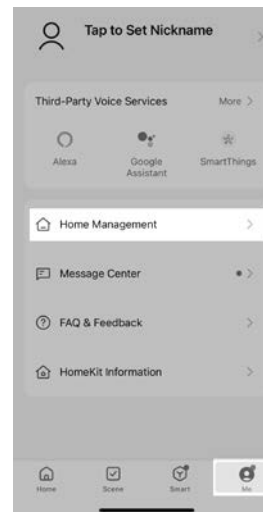

6. Schakel de ClevaPure™-luchtreiniger uit

Om de ClevaPure™-luchtzuiveraar uit te schakelen, drukt je op de uitknop (tussen de ogen) of schakel je deze uit via de Smart Life-app.

Maak verbinding met Amazon Alexa™ of Google Home™

Je kunt de Smart Life-app gebruiken om je ClevaPure™-Luchtzuiveraar te verbinden met Amazon Alexa™ of Google Home™. Volg de instructies in de app om je spraakbesturingsapparaat in te stellen.

Indicatordiagram van luchtkwaliteit

Je ClevaPure™-luchtreiniger wordt geleverd met een slimme stofsensor, die de ventilatorsnelheid automatisch aanpast op basis van de luchtkwaliteit (in de AUTO-modus). Mika, je begeleider van de luchtzuiveraar, geeft je luchtkwaliteit thuis in realtime aan volgens onderstaande instructies:



Verzorging & Onderhoud

- Zorg er altijd voor dat het product is uitgeschakeld en de stekker uit het stopcontact is gehaald voordat je het schoonmaakt en onderhoudt.
- Dompel dit product niet onder in water of een andere vloeistof.
- Gebruik geen schurende, bijtende of ontvlambare reinigingsmiddelen (zoals bleekmiddel of alcohol) om enig onderdeel van het apparaat schoon te maken.
- Was het filter niet.
- Gebruik geen stofzuiger om het filter te reinigen.
- Verwijder het filter en reinig het stof dat zich aan de buitenkant van het filter heeft verzameld.
- Gebruik een zachte doek met een neutrale reiniger om stof of vuil van het oppervlak van het product en de luchtinlaat/-uitlaat te verwijderen.
- Zorg ervoor dat er geen water in het product komt tijdens het reinigen van de luchtuitlaat.

Opbergen

- Schakel het product uit en haal de stekker uit het stopcontact. Spoel het netsnoer op.
- Verwijder het filter en reinig het stof aan de buitenkant van het filter met een zachte doek.
- Reinig de luchtinlaat/-uitlaat en veeg de behuizing van het product af met een neutraal reinigingsmiddel en een zachte doek.
- Zodra het product volledig droog is, plaats je het in een stofkap/zak en bewaar je het op een goed geventileerde plaats buiten direct zonlicht.
- Als je dit product voor een lange tijd opslaat, schakel het dan van tijd tot tijd een paar minuten in om ervoor te zorgen dat het blijft functioneren.

Het filter vervangen

Wanneer de vervangingsfilterindicator knippert (ogen knipperen) of wanneer er een pushmelding op de app wordt ontvangen, betekent dit dat het filter moet worden vervangen. Gebruik het originele filter dat speciaal is ontworpen om de ClevaPure™-luchtreiniger te onderhouden. Gebruik geen filters van andere merken.

Zorg ervoor dat het product is uitgeschakeld voordat je het filter vervangt. Trek de stekker uit het stopcontact.

Toelichting

- Reinig het stof regelmatig van het filter. Het filter kan niet worden gewassen of hergebruikt.
- Voordat je het filter vervangt, moet je altijd de machine uitschakelen en de stekker uit het stopcontact halen.
- Reinig het filter niet met een stofzuiger.
- Plaats het filter regelmatig in direct zonlicht om eventuele bacteriën te steriliseren.

Hoe vervang je het filter?

1. Schakel je luchtreiniger uit en haal de stekker uit het stopcontact. Draai het apparaat ondersteboven en open het onderste deksel door het handvat te gebruiken en het tegen de klok in te draaien - in de richting van openen. Verwijder het oude filter.



2. Verwijder alle verpakkingen van het nieuwe filter en plaats het filter met het holle deel naar de luchtzuiveringsventilatie gericht.

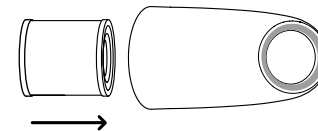

3. Bevestig het onderste deksel aan de luchtreiniger met de handgreep en draai deze rechtsom - de richting van "sluiten" totdat je een "klik" hoort. Het deksel hoort vast te klikken.



4. Nadat je het filter hebt vervangen, steek je de stekker in het stopcontact, schakel je de luchtreiniger in en houdt je de knop 'Power on' gedurende ongeveer 5 seconden ingedrukt. Hierdoor wordt de filterindicator vervangen en wordt de resterende filterlevensduur opnieuw berekend.

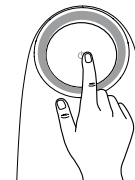

Probleemoplossing

Probleem	Mogelijke oplossing
Werkt niet	Controleer of de stekker in het stopcontact zit. Controleer of er een stroomstoring is. Controleer of de stroomschakelaar of zekering van je huis is uitgeschakeld. Controleer of de filterindicator vervangt knippert (ogen knipperen).
Slechte prestaties	Controleer of er stof op het oppervlak van het voorfilter zit. Zorg ervoor dat er geen obstakels zijn die de luchtinlaat/-uitlaat blokkeren.
Belastend geluid	Zorg ervoor dat er niets vastzit op de ventilator in de luchtuitlaat. Zorg ervoor dat de machine niet gekanteld is. Stel een lagere ventilatorsnelheid in als het geluid te hard is, of stel een lage ventilatorsnelheid in bij gebruik in de slaapkamer 's nachts.
Onaangename geur van de unit	Het is normaal dat de machine bij het eerste gebruik een geur van plastic afgeeft. De machine zal een onaangename geur afgeven als het filter stoffig is. Als dit gebeurt, reinig of vervang dan het filter. Als er een brandende geur uit de machine komt, haal dan de stekker uit het stopcontact en neem contact op met onze klantenservice.
De vervangfilterindicator knippert nog steeds nadat een nieuwe is geïnstalleerd	Dit kan zijn omdat het filter niet is gereset. Houd de aan/uit-knop 5 seconden ingedrukt om het product en de resterende filterlevensduur te resetten.

Toelichting

Als de bovenstaande FAQ het probleem niet kan oplossen en je luchtreiniger onderhoud nodig heeft, neem dan contact op met onze klantenservice via support@clevamama.com. Demonteer de machine niet zelf.

Beperkte garantie

ClevaMama® doet er alles aan om innovatieve, hoogwaardige producten te maken voor baby's en kinderen. Wij garanderen dat dit product op het moment van productie en een jaar daarna vrij is van materiaal- en productiefouten. Als er een gebrek wordt ontdekt tijdens de periode van beperkte garantie, zullen wij uw product naar ons eigen inzicht gratis repareren of vervangen (de verkoopbon is vereist als aankoopbewijs). Deze beperkte garantie dekt geen schade als gevolg van verkeerd gebruik, het niet opvolgen van de instructies, misbruik, aanpassingen, ongevallen en normale slijtage. Uw wettelijke rechten blijven van toepassing.

Attributies

Amazon, Alexa en alle gerelateerde logo 's zijn handelsmerken van Amazon.com, Inc. of haar gelieerde ondernemingen.

Google, Android en Google Play zijn handelsmerken van Google LLC.

App Store® is een handelsmerk van Apple Inc.

Wi-Fi® is een geregistreerd handelsmerk van Wi-Fi Alliance®.

Het Bluetooth®-woordmerk en de Bluetooth-logo's zijn gedeponeerde handelsmerken van Bluetooth® SIG, Inc. en elk gebruik van dergelijke merken door Arovast Corporation gebeurt onder licentie.



内容

包装内容	165
规格	166
适配器/电源	166
安全信息	167
您的 ClevaPure™ 空气净化器 - Mika	168
入门指南	169
使用您的ClevaPure™空气净化器	170
- 手动控制	170
- 智能手机控制	172
- 与亚马逊Alexa™或 Google Home™连接	175
- 空气质量指示图	176
保养与维护	177
储存	177
更换滤芯	178
如何更换滤芯	179
疑难解答	180
有限保修	181
归属声明	181

包装内容

1 x ClevaPure™ 空气净化器
1 x ClevaPure™ - 滤芯
1 x 个通用插头适配器，带 3 个可互换的英国/爱尔兰、欧盟和澳大利亚插头
1 x 内部说明书

规格

型号:	3071 - Mika
尺寸:	22.5 x 22.5 x 45.9 厘米
重量:	2.5 公斤
适配器:	输入: AC 100-240V 输出: DC 24V 1.2A
功率:	23W
洁净空气输送率:	120m ³ /h
适用的最大房间面积:	16 m ² *
Noise level:	30-55dB

*对更大的房间也有效, 但净化的时间会更长。

适配器/电源

组装时, 请顺时针旋转插头, 直到发出“咔嗒”声。拆卸时, 请按下按钮 (A) 并逆时针旋转。

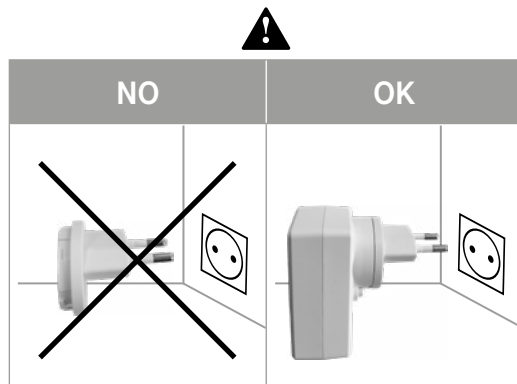
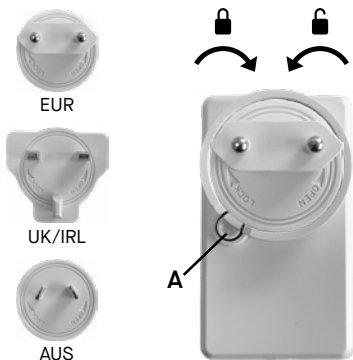

安全信息

注意事项

使用前, 请仔细阅读说明, 并保留手册以备将来参考。

警告

- 儿童不得玩弄本设备。若无人监督, 则不得由儿童进行清洁和使用维护工作。
- 8岁以上的儿童以及身体、感官和精神能力下降或缺乏经验和知识的人可以操作本设备, 但他们必须得到有关安全使用本设备的监督或指导, 并了解其中的危险性。
- 产品必须保持干燥。请勿用水或易燃洗涤剂清洗。
- 请勿在本产品附近使用任何类型的气雾剂。
- 使用前请检查您的电源中的电压是否与本产品的电压相符。
- 本产品不能用于去除重型灰尘或烹饪油烟。只适用于一般的家庭灰尘。建议对这些进行正常的通风。
- 始终确保产品放置在一个稳定、水平的表面上。
- 始终在产品的背面和侧面保留至少30厘米的空间, 使用时至少保留50厘米。
- 在使用前, 确保滤芯和其盖子都已正确安装。
- 不要将手指或任何其他物品插入出风口/进风口, 因为这可能造成物理损坏, 导致产品故障。
- The ClevaPure™ 空气净化器只能与ClevaPure™空气净化器配备的电源装置一起使用。

您的 ClevaPure™ 空气净化器 - Mika

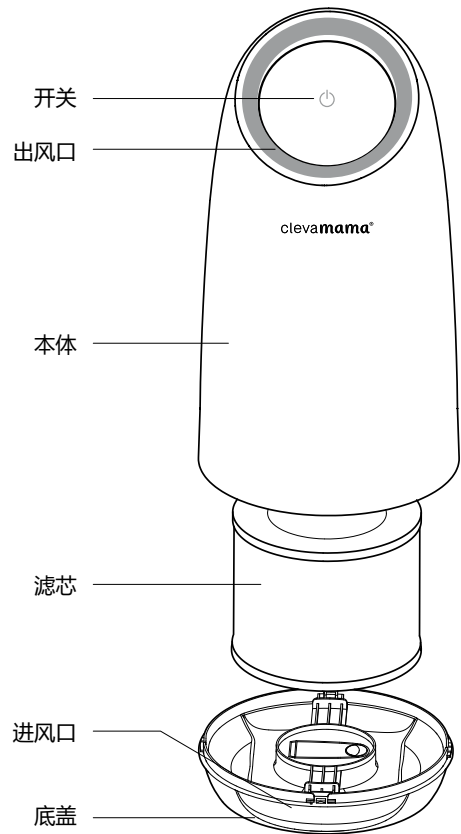

入门指南

1. 打开底盖，握住其手柄，沿着“open”的方向逆时针旋转。

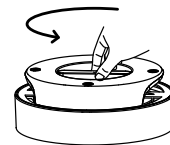

2. 取出滤芯和插头，丢弃塑料包装。第 5 步将需要插头。



3. 插入滤芯，空心部分朝向空气净化器通风口。

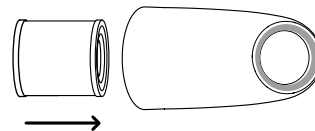

4. 将底盖重新固定在空气净化器上，握住其手柄并沿着“close”的方向顺时针旋转，直到听到“咔嚓”一声。底盖即可扣上。

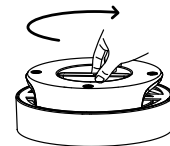

5. 插上电源，打开和关闭空气净化器，按住“开机”按钮约 5 秒钟。这将计算出滤芯的剩余寿命。



警告： 使用 ClevaPure™ 空气净化器时，请先取下滤芯上的塑料包装。否则空气净化器将无法过滤空气，并可能过热，引发火灾危险。

使用您的ClevaPure™空气净化器

手动控制

1. 开机

接通电源并通过触摸开关按钮打开您的空气净化器 。ClevaPure™ 空气净化器会发出提示音并自动启动自动模式。显示屏会根据 PM2.5 检测值显示空气质量，请参考下面的空气质量指示图。

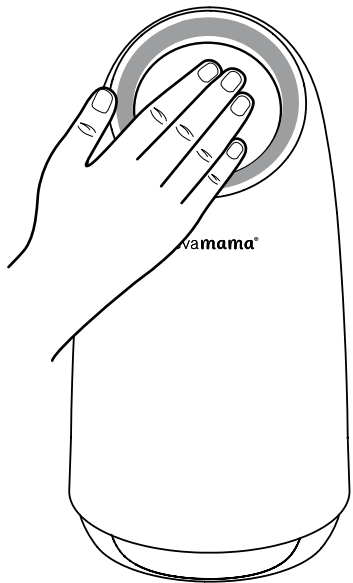

空气质量指标	
	空气质量良好
	空气质量中等
	空气质量

2. 风扇速度控制

如要控制您的ClevaPure™空气净化器的风扇速度，请手动将机头向上（高速）或向下（低速）移动——请参考以下图片。

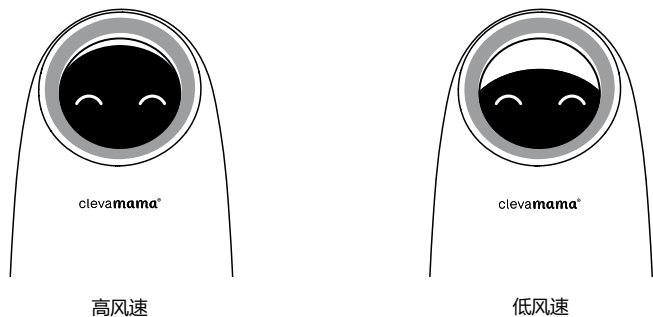

3. 关机

要关闭ClevaPure™空气净化器，请触摸电源关闭按钮（在两眼之间——如下所示）。您也可以通过手动上下移动机头来开关。



智能手机控制

要使用“智能生活”应用程序控制ClevaPure™空气净化器，请按照以下说明操作。

1. 下载“智能生活”应用程序

扫描下方二维码或在苹果应用商店或谷歌应用商店搜索“智能生活”。



2. “智能生活”应用程序的设置

打开“智能生活”应用程序。按照应用内的指示，登录或注册。确保您的手机已打开 Wi-Fi 和蓝牙，并连接到 Wi-Fi 网络。

3. 打开 ClevaPure™ 空气净化器

参照《入门指南》，确保您已取下滤芯的所有包装。

接通电源并通过触摸开关按钮打开您的空气净化器 。ClevaPure™ 空气净化器会发出提示音并自动启动自动模式。显示屏会根据 PM2.5 检测值显示空气质量，请参考下面的空气质量指示图。

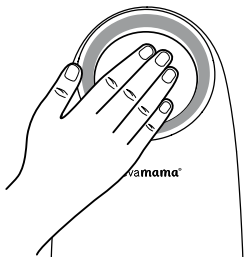

4. 配对模式

按住电源关闭按钮（两眼之间——如下图）5 秒钟。空气净化器将进入配对模式，其眼睛将开始闪烁。



5. 添加设备

a) 在应用程序中，在“智能小家电”菜单下，选择空气净化器（BLE+Wi-Fi）。确保设备处于配对模式（眼睛闪烁）并确认，点击下一步。

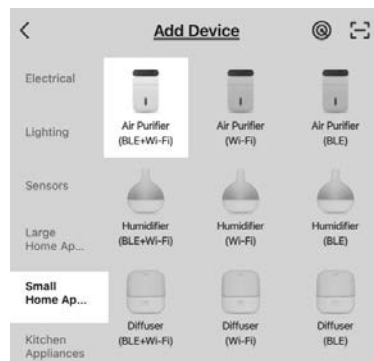

✔ Confirm the indicator is blinking slowly.



b) 按照以下步骤，完成设备添加。

1. 选择 2.4GHz Wi-Fi 网络，输入 Wi-Fi 密码。点击下一步。

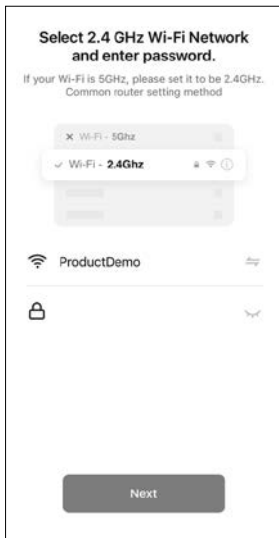

2. 点击“连接”，将您的手机连接到设备的热点。

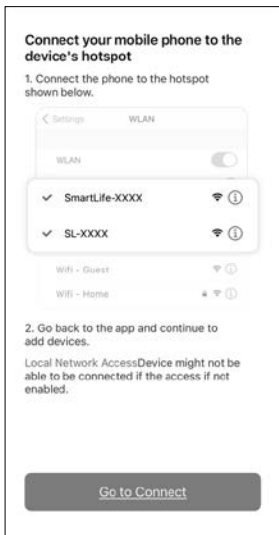

3. 应用程序将开始连接到设备，连接需要2分钟。

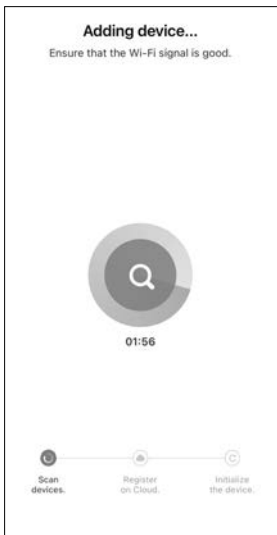

c) 一旦ClevaPure™空气净化器连接成功，它将自动出现在“所有设备”下。

您可以通过个人资料：我 > 家庭管理，将ClevaPure™空气净化器分享给其他用户。

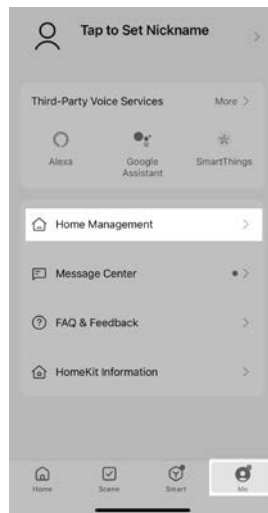

6. 关闭 ClevaPure™空气净化器

请触摸电源关闭按钮（在两眼之间）或通过智能生活应用程序关闭 ClevaPure™ 空气净化器。

与亚马逊Alexa™或 Google Home™连接

您可以使用智能生活应用程序连接您的ClevaPure™空气净化器和亚马逊 Alexa™或 Google Home™。请按照应用内的说明来设置您的语音控制设备。

空气质量指示图

您的ClevaPure™空气净化器配备了一个智能灰尘传感器，可以根据空气质量自动调整风扇速度（在自动模式下）。Mika，您的空气净化器伴侣，将按以下方式实时显示您的家庭空气质量。



保养与维护

- 在清洁和维护之前，一定要确保空气净化器电源已关闭并拔掉插头。
- 请勿将本产品浸泡在水中或任何液体中。
- 请勿使用研磨性、腐蚀性或易燃性的清洁剂（如漂白剂或酒精）来清洁本装置的任何部分。
- 请勿清洗滤芯。
- 请勿使用真空吸尘器来清洁滤芯。
- 取出滤芯，清理聚集在滤芯外表面的所有灰尘。
- 使用带有中性清洁剂的软布擦去产品表面和进风口/出风口的所有灰尘或碎屑。
- 清洁出风口时，请勿让产品进水。

储存

- 关闭空气净化器并拔掉电源插头。卷起电源线。
- 取出滤芯，用软布清洁滤芯外表面聚集的所有灰尘。
- 清洁进风口/出风口，用中性洗涤剂 and 软布擦拭空气净化器的主体。
- 待空气净化器完全干燥后，放入防尘罩/袋中，存放在通风良好、避免阳光直射的地方。
- 如果您需要长期存放本产品，请不时地开机几分钟，以确保它运作正常。

更换滤芯

当更换滤芯的指示灯闪动（眼睛闪动）或在应用程序上收到推送通知时，这意味着需要更换滤芯。请使用专门为 ClevaPure™ 空气净化器服务的原装滤芯。请勿使用其他品牌的任何滤芯。

在更换滤芯之前，请确保产品处于关闭状态。从电源插座上拔下插头。

注意事项

- 请定期清理滤芯上的灰尘。滤芯不能被清洗或重复使用。
- 在更换滤芯之前，请务必关闭机器并从电源插座上拔下插头。
- 请不要用吸尘器清洁滤芯。
- 请定期将滤芯放在阳光下直接照射，进行消毒。

如何更换滤芯

1. 关闭空气净化器并从电源插座上拔下插头。将设备倒置，用手柄逆时针旋转——顺着“打开”的方向，打开底盖。取出旧的滤芯。

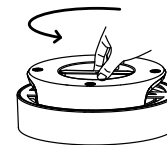

2. 去掉新滤芯的所有包装，将滤芯插入，其空心部分朝向空气净化器的通风口。

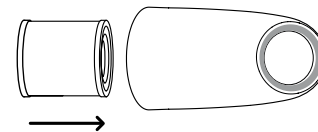

3. 将底盖重新固定在空气净化器上，握住其手柄，沿着“关闭”方向顺时针旋转，直到听到“咔嗒”一声。盖子即可扣上。



4. 更换滤芯后，插上电源，打开和关闭空气净化器，按住“开机”按钮，大约5秒钟。这将清除更换滤芯的指示灯并重新计算滤芯的剩余寿命。



疑难解答

问题	可能的解决方案
空气净化器不工作	检查是否插入电源插座。 检查是否有停电的情况。 检查您的家庭电源开关或保险丝是否被切断。 检查更换滤芯的指示灯是否在闪烁（眼睛在闪烁）。
性能不佳	检查预滤芯的表面是否有任何灰尘。 确保没有障碍物挡住进风口/出风口。
明显的噪音	确保没有任何东西卡在出风口的风扇上。 确保机器没有倾斜。 如果噪音太大，请设置较低的风扇速度，或者晚上在卧室使用时设置较低的风扇速度。
机器发出异味	第一次使用时，机器会发出塑料的气味，这是正常的。 如果滤芯有灰尘，机器会散发出难闻的气味。如果发生这种情况，请清洁或更换滤芯。 如果机器发出烧焦的气味，请拔掉电源插座，并联系我们的客服人员。
安装了新的滤芯后，更换滤芯的指示灯仍在闪烁	这可能是由于滤芯没有被重置。 请按住开机键5秒钟，以重置产品和滤芯的剩余寿命。

注意事项

如果上述内容不能解决您的问题，您的空气净化器需要维修，请联系我们的客服：support@clevamama.com。请勿自行拆解机器。

有限保修

ClevaMama® 致力于为婴儿和儿童制造创新、高品质的产品。我们保证该产品在生产时无材料和工艺瑕疵，从该日期起一年内有效。如果在有限保修期内发现瑕疵，我们将别无选择的为您修补或替换产品，不花您一分钱。（需提供销售发票作为购买的凭证）该有限保修不包括这些索赔：错误使用、未遵照说明书、滥用、更改、事故参与和正常磨损。您的法定权利不受影响。

归属声明

亚马逊、Alexa和所有相关标识是Amazon.com, Inc.或其附属公司的商标。
Google、Android和Google Play是Google LLC的商标。
App Store®是Apple Inc.的商标。
Wi-Fi®是Wi-Fi Alliance®的注册商标。
Bluetooth®字样和标识是Bluetooth SIG, Inc.的注册商标，Arovast公司对这些标识的所有使用均经过许可。



محتويات

183	محتويات الحزمة
184	محول/شاحن
184	مواصفات
185	معلومات السلامة
186	جهاز تنقية الهواء TM ClevaPure الخاص بك - Mika
187	بداية التشغيل
188	استخدام جهاز تنقية الهواء TM ClevaPure الخاص بك
188	- التحكم اليدوي
190	- التحكم بالهاتف الذكي
193	- اتصال بأمازون TM Alexa أو TM Google Home
194	- مخطط بياني لجودة الهواء
195	العناية والصيانة
195	تخزين
196	استبدال المرشّح
198	عملية استكشاف الأخطاء وإصلاحها
199	ضمان محدود
199	صفات معزوة

محتويات الحزمة

عدد 1 TM ClevaPure جهاز تنقية الهواء
 مرشّح TM ClevaPure 1
 1 × محول قابس عالمي مع 3 مقابس UK / IRL و EU و AUS قابلة للتبديل
 تعليمات داخلية - عدد 1

معلومات السلامة

انتباه

قبل الاستخدام، يُرجى قراءة التعليمات بعناية والاحتفاظ بالدليل للرجوع إليه في المستقبل.

تحذير

- يجب ألا يلعب الأطفال بالجهاز وآلا يقوموا بأعمال التنظيف والصيانة دون إشراف.
- يمكن تشغيل هذا الجهاز من قبل الأطفال الذين تتراوح أعمارهم بين 8 سنوات فما فوقها والأشخاص الذين يعانون من ضعف القدرات البدنية والحسية والعقلية أو نقص الخبرة والمعرفة، إذا تم منحهم الإشراف أو التعليمات المتعلقة باستخدام الجهاز بطريقة آمنة وفهم المخاطر المتضمنة.
- يجب إبقاء المنتج جافاً. لا تنظفه بالماء أو المنظفات القابلة للاشتعال.
- لا تستخدم أي نوع من بخاخات الهباء الجوي بالقرب من هذا المنتج.
- يُرجى التحقق من أن الجهد في مصدر الطاقة متوافق مع جهد المنتج قبل الاستخدام.
- لا يمكن استخدام هذا المنتج لاستخراج الغبار الثقيل أو زيوت الطهي، بل هو مناسب فقط للغبار المنزلي العام. يوصى بالتهوية العادية لهذه الأغراض.
- تأكد دائماً من وضع المنتج على سطح مستو ومستقر.
- اترك دائماً مساحة لا تقل عن 30 سم في الجزء الخلفي للمنتج وجوانبه، و50 سم على الأقل عند الاستخدام.
- تأكد من تثبيت كل من المرشح وغلافه بشكل صحيح قبل الاستخدام.
- لا تدخل أصابعك أو أي عناصر أخرى في مخرج/مدخل الهواء، حيث أنه قد يتسبب في تلف مادي ويؤدي إلى تعطل المنتج.
- لا تستخدم مع جهاز تنقية الهواء TM ClevaPure إلا وحدة الإمداد بالطاقة المزودة مع جهاز تنقية الهواء TM ClevaPure.

مواصفات

الطراز:	Mika - 3071
الأبعاد:	45.9 × 22.5 × 22.5 سم
الوزن:	2.5 كجم
محول:	إدخال: تيار متردد 100-240 فولت إخراج: تيار مستمر 24 فولت 1.2 أمبير
الطاقة:	23 واط
معدل توصيل الهواء النقي:	120متر مكعب/ساعة
مناسب للغرف حتى:	16 متر مربع*
مستوى الضوضاء:	30-55dB

* فعال للغرف الكبيرة، ولكن التنقية ستستغرق وقتاً أطول.

محول/شاحن

للتثبيت، يُرجى دفع القابس والتواؤه في اتجاه عقارب الساعة حتى الاستقرار. للتفكيك، اضغط على الزر (أ) وأدر في عكس اتجاه عقارب الساعة.

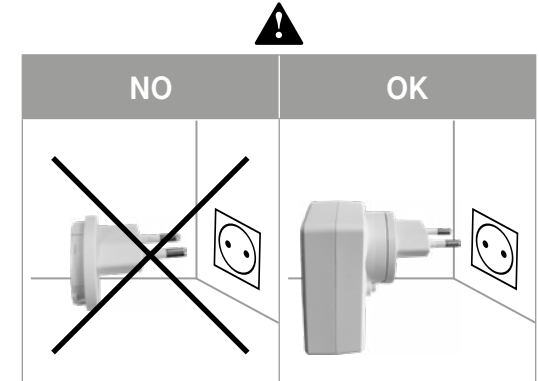
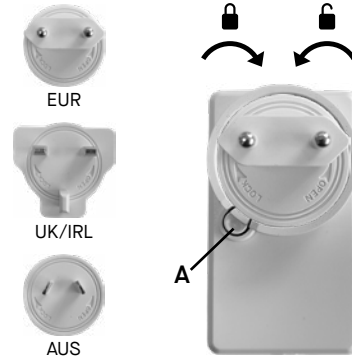

بداية التشغيل



1. افتح الغطاء السفلي، وأمسك بمقبضه وأدره عكس اتجاه عقارب الساعة - في اتجاه "OPEN".

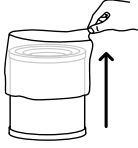

2. قم بإزالة المرشح والقابس وتخلص من العبوة البلاستيكية. ستكون هناك حاجة إلى القابس في الخطوة 5.

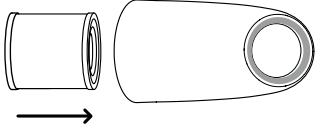

3. أدخل المرشح بحيث يكون الجزء المجوف مواجهاً لفتحة جهاز تنقية الهواء.



4. قم بإعادة ربط الغطاء السفلي بجهاز تنقية الهواء مع الإمساك بمقبضه وتدويره في اتجاه عقارب الساعة - في اتجاه "OPEN" حتى تسمع صوت "طقطقة". يجب أن يغلق الغطاء فجأة.

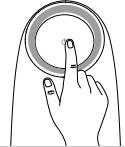

5. قم بتوصيل مصدر الطاقة، وقم بتشغيل جهاز تنقية الهواء وإيقافه واضغط باستمرار على الزر "تشغيل الطاقة" لمدة 5 ثوانٍ تقريباً. سيحسب هذا عمر المرشح المتبقي.

تحذير! لا تستخدم جهاز تنقية الهواء Mika ClevaPure™ بدون إزالة العبوة البلاستيكية من المرشح أولاً. وذلك لأن جهاز تنقية الهواء لن يرشح الهواء في هذه الحالة، وقد يؤدي إلى ارتفاع درجة الحرارة واندلاع حريق.

جهاز تنقية الهواء Mika ClevaPure™ الخاص بك

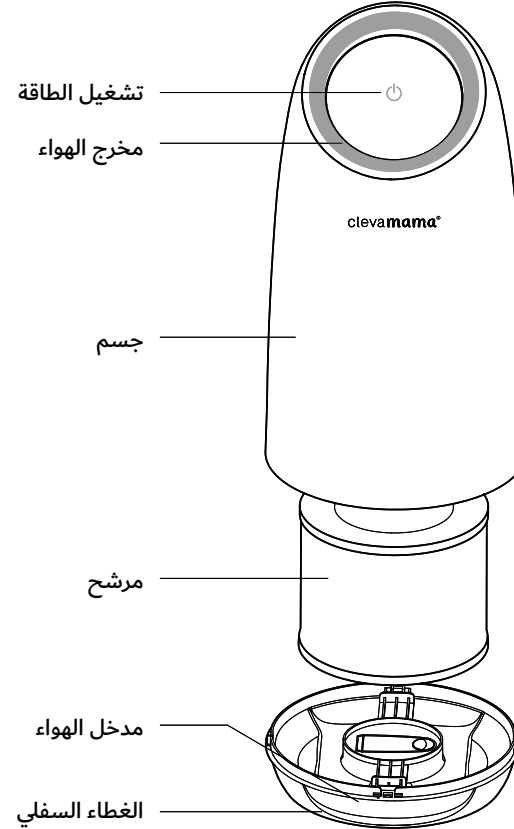



استخدام جهاز تنقية الهواء ClevaPure™ الخاص بك

التحكم اليدوي

1. تشغيل

قم بتوصيل جهاز تنقية الهواء وتشغيله عن طريق لمس زر التشغيل . سيصدر جهاز تنقية الهواء ClevaPure™ صوت تنبيه ويبدأ تلقائياً في الوضع التلقائي وستظهر الشاشة جودة الهواء وفقاً لقيمة اكتشاف المواد الجسيمية البالغ قطرها 2.5 ميكرومتر - انظر إلى المخطط البياني لجودة الهواء أدناه.

مؤشر جودة الهواء
 جودة هواء جيدة
 جودة هواء معتدلة
 جودة هواء رديئة

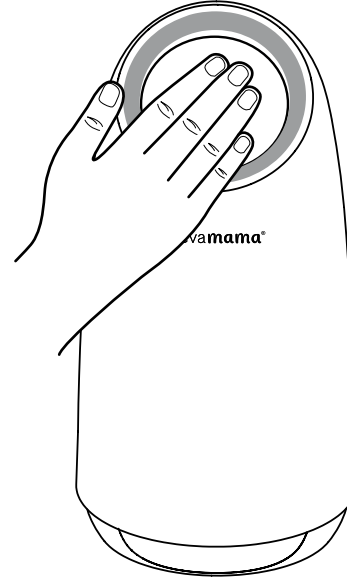

2. التحكم في سرعة المروحة

للتحكم في سرعة مروحة جهاز تنقية الهواء ClevaPure، حرك الرأس يدوياً لأعلى (لسرعة عالية) أو لأسفل (لسرعة أقل) - انظر إلى الصور أدناه.

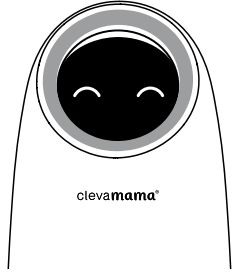

سرعة عالية للمروحة

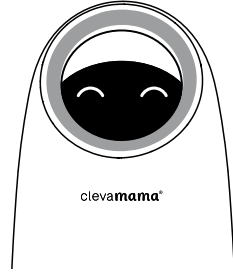

سرعة منخفضة للمروحة

3. إيقاف تشغيل

لإيقاف تشغيل جهاز تنقية الهواء ClevaPure™، المس زر إيقاف تشغيل الطاقة (بين العينين - كما هو موضح أدناه). يمكنك أيضاً تشغيل وإيقاف التشغيل عن طريق تحريك الرأس لأعلى ولأسفل يدوياً.

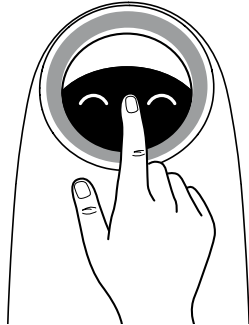

التحكم بالهاتف الذكي

للتحكم في جهاز تنقية الهواء TM ClevaPure باستخدام تطبيق Smart Life، يُرجى اتباع الإرشادات أدناه.

1. تنزيل تطبيق Smart Life

امسح رمز الاستجابة السريعة (QR) أدناه أو ابحث عن "Smart Life" في متجر تطبيقات أبل أو متجر جوجل بلاي.



2. إعداد تطبيق Smart Life

افتح تطبيق Smart Life. قم بتسجيل الدخول أو التسجيل وفقاً لإرشادات التطبيق. تأكد من تشغيل واي فاي وبلوتوث في هاتفك واتصاله بشبكة واي فاي.

3. قم بتشغيل جهاز تنقية الهواء TM ClevaPure

انظر إلى دليل بداية التشغيل للتأكد من إزالة جميع العبوات من المرشح

قم بتوصيل جهاز تنقية الهواء وتشغيله عن طريق لمس زر التشغيل. سيصدر جهاز تنقية الهواء TM ClevaPure صوت تنبيه ويبدأ تلقائياً في الوضع التلقائي وستظهر الشاشة جودة الهواء وفقاً لقيمة اكتشاف المواد الجسيمية البالغ قطرها 2.5 ميكرومتر - انظر إلى المخطط البياني لجودة الهواء أدناه.

مؤشر جودة الهواء



جودة هواء جيدة



جودة هواء معتدلة



جودة هواء رديئة

4. وضع الاقتران

اضغط مع الاستمرار على زر إيقاف التشغيل (بين العينين - كما هو موضح أدناه) لمدة 5 ثوانٍ. سيدخل جهاز تنقية الهواء في وضع الاقتران وستبدأ عيناه في الوميض.



5. إضافة الجهاز

أ) في التطبيق، ضمن "قائمة الأجهزة المنزلية الصغيرة"، حدّد جهاز تنقية الهواء (BLE+Wi-Fi). تأكد من أن الجهاز في وضع الاقتران (تومض العينون) وتأكد، انقر فوق التالي.

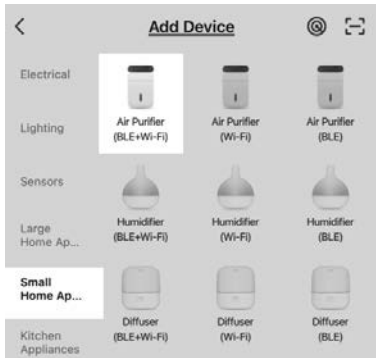

✓ Confirm the indicator is blinking slowly.

Next

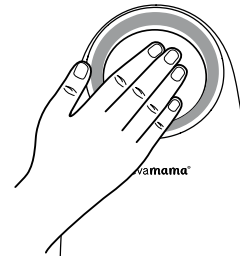

ب) اتبع الخطوات التالية لإتمام إضافة الجهاز:

3. سيبدأ التطبيق في الاتصال بالجهاز، والذي سيستغرق دقيقتين.

2. انقر فوق "الانتقال للاتصال" لتوصيل هاتفك المحمول بنقطة اتصال الجهاز.

1. حدد شبكة واي فاي بتردد 2.4 جيجاهرتز وأدخل كلمة مرور واي فاي الخاصة بك. انقر فوق التالي.

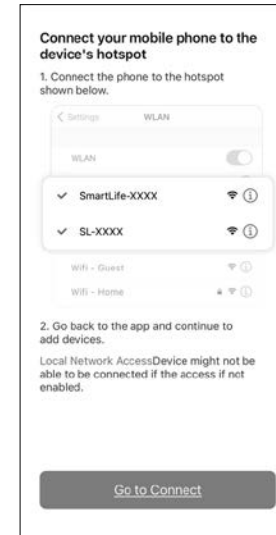
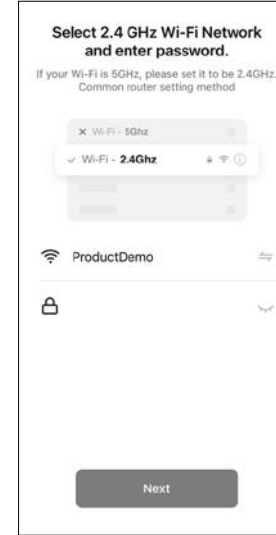

يمكنك مشاركة جهاز تنقية الهواء ClevaPure™ مع مستخدمين آخرين ضمن ملفك الشخصي: أنا > إدارة المنزل.

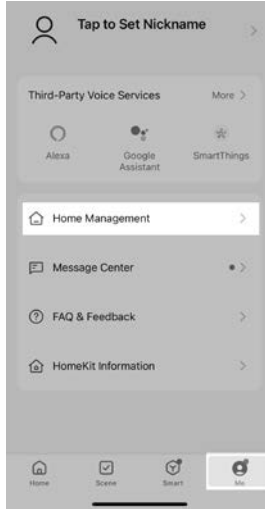

6. قم بإيقاف تشغيل جهاز تنقية الهواء ClevaPure™

لإيقاف تشغيل جهاز تنقية الهواء ClevaPure™، المس زر إيقاف التشغيل (بين العينين) أو قم بإيقاف تشغيله عبر تطبيق Smart Life.

اتصال بـ Amazon Alexa أو Google Home™

يمكنك استخدام تطبيق Smart Life لتوصيل جهاز تنقية الهواء ClevaPure™ بـ Amazon Alexa أو Google Home™. يُرجى اتباع الإرشادات الموجودة في التطبيق لإعداد جهاز التحكم الصوتي الخاص بك.

ج) مع اتصال جهاز تنقية الهواء ClevaPure™، فإنه سيظهر تلقائياً ضمن "جميع الأجهزة".

يأتي جهاز تنقية الهواء ClevaPure™ مزوداً بمستشعر ذكي للغبار، والذي يضبط سرعة المروحة تلقائياً بناءً على جودة الهواء (في الوضع التلقائي). سيشير Mika، رفيق جهاز تنقية الهواء، إلى جودة الهواء في منزلك في الوقت الفعلي كما هو موضح أدناه:

مؤشر جودة الهواء		
		
جودة هواء جيدة	جودة هواء معتدلة	جودة هواء رديئة

العناية والصيانة

- تأكد دائماً من إيقاف تشغيل المنتج ونزع قابسه قبل التنظيف والصيانة.
- لا تغمر هذا المنتج في الماء أو أي سائل.
- لا تستخدم المنظفات الكاشطة أو المسببة للتآكل أو القابلة للاشتعال (مثل مادة التبييض أو الكحل) لتنظيف أي جزء من الوحدة.
- لا تغسل المرشح.
- لا تستخدم المكنسة الكهربائية لتنظيف المرشح.
- قم بإزالة المرشح وتنظيف أي غبار متجمع على السطح الخارجي للمرشح.
- استخدم قطعة قماش ناعمة مع منظف محايد لتنظيف أي غبار أو حطام من سطح المنتج ومدخل/مخرج الهواء.
- لا تسمح بدخول الماء إلى المنتج عند تنظيف مخرج الهواء.

تخزين

- قم بإيقاف تشغيل المنتج وفصل مصدر الطاقة ولف سلك الكهرباء.
- قم بإزالة المرشح وتنظيف أي غبار متجمع على السطح الخارجي للمرشح باستخدام قطعة قماش ناعمة.
- نظف مدخل/مخرج الهواء وامسح جسم المنتج بمنظف محايد وقطعة قماش ناعمة.
- عندما يجف المنتج تماماً، ضعه في غطاء/كيس غبار وقم بتخزينه في مكان جيد التهوية بعيداً عن أشعة الشمس المباشرة.
- إذا كنت تخزن هذا المنتج لفترة طويلة، فيرجى تشغيله لبضع دقائق من وقت لآخر لضمان استمراره في العمل.

استبدال المرشح

عندما يومض مؤشر استبدال المرشح (تومض العيون) أو عندما يتم استلام إشعار الدفع على التطبيق، فهذا يعني أن المرشح بحاجة إلى الاستبدال. يُرجى استخدام المرشح الأصلي المصمم خصيصاً لخدمة ClevaPure™ جهاز تنقية الهواء. لا تستخدم أي مرشحات من العلامات التجارية الأخرى. قبل استبدال المرشح، يُرجى التأكد من إيقاف تشغيل المنتج. قم بإزالة القابس من مقبس الطاقة.

ملحوظة

- يُرجى تنظيف الغبار من المرشح بانتظام. وتجنّب غسل المرشح أو إعادة استخدامه.
- قبل استبدال المرشح، قم دائماً بإيقاف تشغيل الجهاز وافصله من مقبس الطاقة.
- لا تنظف المرشح بمكنسة كهربائية.
- يرجى وضع المرشح في ضوء الشمس المباشر بانتظام لتعقيم أي بكتيريا.

كيفية استبدال المرشح



1. قم بإيقاف تشغيل جهاز تنقية الهواء وفصله عن مقبس الطاقة. اقلب الوحدة رأساً على عقب وافتح الغطاء السفلي باستخدام المقبض وقلبه عكس اتجاه عقارب الساعة - في اتجاه الفتح. قم بإزالة المرشح القديم.

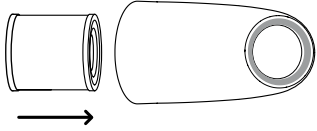

2. قم بإزالة جميع العبوات من المرشح الجديد وأدخل المرشح بحيث يكون الجزء المجوف مواجهاً لفتحة جهاز تنقية الهواء.



3. قم بإعادة ربط الغطاء السفلي بجهاز تنقية الهواء مع الإمساك بمقبضه وتدويره في اتجاه عقارب الساعة - في اتجاه "إغلاق" حتى تسمع صوت "طقطقة". يجب أن يغلق الغطاء فجأة.

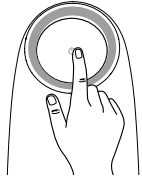

4. بعد استبدال المرشح، قم بتوصيل مصدر الطاقة، وتشغيل جهاز تنقية الهواء وإيقافه واضغط باستمرار على الزر "تشغيل الطاقة" لمدة 5 ثوان تقريباً. سيؤدي ذلك إلى مسح مؤشر استبدال المرشح وإعادة حساب عمر المرشح المتبقي.

عملية استكشاف الأخطاء وإصلاحها

مشكلة	حل محتمل
معطل	تحقق من توصيله بمقبس الطاقة. تحقق مما إذا كان هناك انقطاع في التيار الكهربائي. تحقق مما إذا كان انقطع مفتاح الطاقة الرئيسي أو الصمام الكهربائي. تحقق مما إذا كان مؤشر استبدال المرشح يومض (تومض العينان).
أداء ضعيف	تحقق مما إذا كان هناك أي غبار على سطح المرشح الأولي. تأكد من عدم وجود عوائق تسد مدخل/منفذ الهواء.
ضوضاء عالية	تأكد من عدم وجود شيء عالق على المروحة في مخرج الهواء. تأكد من عدم إمالة الجهاز. يرجى ضبط مستوى أقل لسرعة المروحة إذا كانت الضوضاء عالية جداً، أو ضبط مستوى منخفض لسرعة المروحة عند الاستخدام في غرفة النوم ليلاً.
رائحة كريهة من الوحدة	من الطبيعي أن تنبعث من الجهاز رائحة البلاستيك عند استخدامه لأول مرة. ستنبت من الجهاز رائحة كريهة إذا كان المرشح مغبراً. إذا حدث ذلك، يرجى تنظيف المرشح أو استبداله. إذا انبعثت رائحة احتراق من الجهاز، فافصل مقبس الطاقة واتصل بخدمة العملاء لدينا.
مؤشر استبدال المرشح لا يزال يومض بعد تثبيت مؤشر جديد	قد يكون هذا بسبب عدم إعادة ضبط المرشح. يرجى الضغط باستمرار على زر التشغيل لمدة 5 ثوانٍ لإعادة ضبط المنتج وعمر المرشح المتبقي.

ضمان محدود

تلتزم ClevaMama* بصناعة منتجات ابتكارية وعالية الجودة للرضع والأطفال. نحن نضمن خلو هذا المنتج من عيوب الخامة والتصنيع في وقت الإنتاج ولمدة عام واحد من ذلك التاريخ. إذا تم اكتشاف عيب أثناء فترة الضمان المحدود، سنقوم، بقرار منا فقط، بإصلاح أو استبدال سلعتك بدون تكلفة عليك (إيصال البيع مطلوب لإثبات الشراء). لا يشمل هذا الضمان المحدود المطالبات المترتبة على سوء الاستعمال، أو عدم اتباع التعليمات، أو الإلتفاف، أو التبديلات، أو وقوع الحوادث، أو الاستهلاك العادي. حقوقك القانونية محفوظة.

صفات معزوة

أمازون و أليكسا وجميع الشعارات ذات الصلة هي علامات تجارية لشركة Amazon.com أو الشركات التابعة لها. جوجل وأندرويد وجوجل بلاي هي علامات تجارية لشركة Google LLC. App Store* هي علامة تجارية لشركة Apple Inc. Wi-Fi* هي علامة تجارية مسجلة لشركة Wi-Fi Alliance*. Bluetooth SIG, Inc مملوكة لشركة Bluetooth SIG, Inc. وأي استخدام لمثل هذه العلامات من قبل شركة Arovast Corporation يرضخ للترخيص.

ملحوظة

إذا لم تتمكن الأسئلة الشائعة أعلاه من حل المشكلة ويحتاج جهاز تنقية الهواء إلى صيانة، فيرجى الاتصال بخدمة العملاء لدينا على support@clevamama.com. رجاء لا تفكك الجهاز بنفسك.



EN Instructions	HU Utasítás
FR Instructions	ID Instruksi
DE Anweisungen	NL Instructies
PT Instruções	CN 指示
IT Istruzioni	AR تعليمات
ES Instrucciones	