

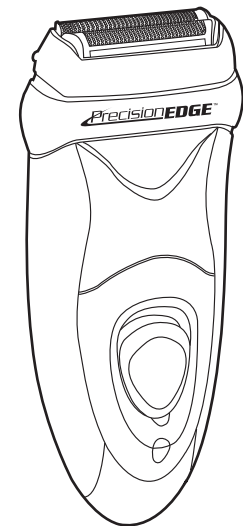

OPERATING INSTRUCTIONS



Foil Shaver



Wet/Dry Design

PE500
Rechargeable Shaver

Important Points

- Please read the instruction book for proper care and use.
- The shaver is waterproof and can be rinsed clean under a hot water tap.
- The charging stand is NOT waterproof and must NOT be immersed in water.
- The blade foil is extremely thin and delicate, proper care must be taken to avoid damage.
- The shaver must not be used if the foil is damaged in any way as it could lead to injury.
- When discarding this shaver please remove the batteries for safe disposal.



Distributed by:
Guardian Technologies, LLC
Mentor, OH 44060
Made in China



For Product Information, Questions, or Customer Service
Call Toll Free: 866-603-5900
Replacement Foil and Cutter assembly available.

Caution



- Intended Use**
- This shaver is designed for cutting hair. It is intended for private use and not suitable for commercial use.
- Danger to Children**
- Do not use the shaver near children, keep the trimmer away from children.

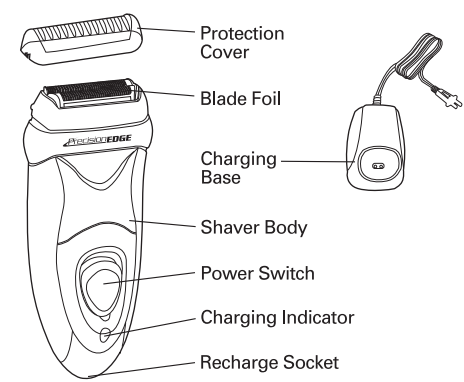

Charging

- When charging, the switch must be in the off position.
- Charge only with 120V-60Hz power supply.
- Insert the shaver into the charging base and plug in the power cord.
- When completed properly, the red indicator light will go on. (Fig. 1)
- A full charge is achieved in 2 hours.
- A full charge will give you approximately 45 minutes of shaving time.

Trimmer Use

- Slide the trimmer switch up to activate the trimmer. (Fig. 2)
- Trim only at right angles (90°) (Fig. 3)
- When finished, slide the trimmer switch down to disengage. (Fig. 4)

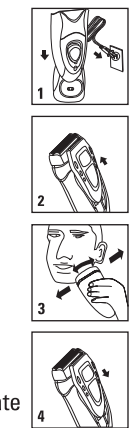

Shaving

- Charge completely before using.
- To activate, press the power switch on.
- Do NOT use excessive pressure when shaving.
- When finished, clean the shaver under running water or with the cleaning brush supplied with your shaver. (Fig. 5)
- When not in use, please install the protective cap. (Fig. 6)

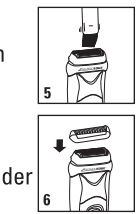

Maintain

- To maximize the battery life do not charge for more than 24 hours at a time.
- Store the shaver in temperatures between 40° - 90°
- Install the plastic shaving head cover when not in use.
- Rinse the shaving head assembly under hot water after use. (Fig. 7)
- Clean the shaving head assembly once a month with rubbing alcohol and lubricate with a drop of sewing oil. (Fig. 8 - 10)
- Only use manufacturers replacement foils and cutters.

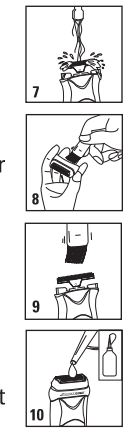

Replacing Foil Shaver Blades

- 1 Make sure the shaver is in the OFF position. (Fig. 11)
- 2 Remove the entire foil shaving head assembly by lifting up and straight off of unit. (Fig. 12)
- 3 Discard used shaving head assembly.
- 4 Remove cutters as a single unit by grasping top of the "Y" shaped frame and lifting straight up. (Fig. 13)
- 5 Discard used cutters.
- 6 Replace new cutters by placing white peg in hole. (Fig. 14)
- 7 Snap new foil shaving head assembly in place. Make sure the Precision Edge/Guardian Edge logo is on the same side as the on/off button. (Fig. 15)

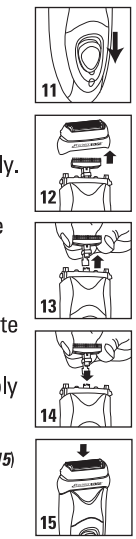

PrecisionEDGE™

INSTRUCCIONES DE FUNCIONAMIENTO

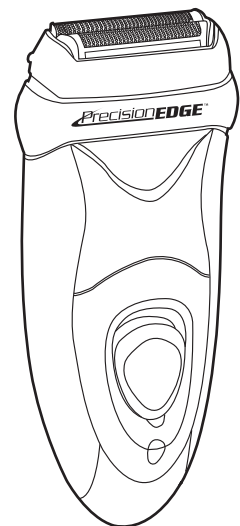

Rasuradora de láminas



Diseño húmedo/seco

PE500
Rasuradora recargable

INFORMACIÓN IMPORTANTE:

- Para conocer las indicaciones de cuidado y uso apropiados, favor de leer el manual de instrucciones.
- La rasuradora es hermética al agua y puede enjuagarse bajo el agua caliente del grifo.
- La base de carga NO es hermética al agua y NO debe sumergirse.
- La lámina perforada es extremadamente delgada y delicada; se debe tener cuidado de no dañarla.
- No debe usar la rasuradora si la lámina se ha dañado, ya que podría provocar una lesión.
- Cuando deseché esta rasuradora, saque las baterías para eliminarlas de manera segura.

PrecisionEDGE™

Distribuido por:
Guardian Technologies, LLC
Mentor, OH 44060
Hecho en China



Si desea información sobre el producto, tiene preguntas o desea comunicarse con el Departamento de Servicio al Cliente, llame sin costo al: 866-603-5900.

Se dispone de láminas y cuchillas de repuesto.

Precaución



Uso previsto

- Esta rasuradora fue diseñada para cortar pelo. Está diseñada para uso privado y no es adecuada para un uso comercial.

Es peligrosa para los niños.

- No use la rasuradora cerca de los niños, mantenga el recortador lejos de los niños.

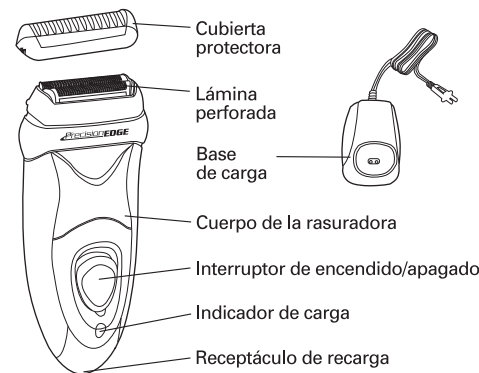

Carga de la batería

- Durante la carga de la batería, el interruptor debe encontrarse en posición de apagado.

- Cárguela sólo en un tomacorriente de 120 V-60 Hz.

- Coloque la rasuradora en la base de carga y conecte el cordón eléctrico. Cuando se carga por completo de manera adecuada, la luz indicadora roja se encenderá. (Fig. 1)

- Una carga completa se logra en 2 horas.

- Una carga completa permite que la rasuradora funcione durante aproximadamente 45 minutos.

Uso del recortador

- Para activar el recortador, deslice el interruptor de encendido/apagado hacia arriba. (Fig. 2)

- Recorte sólo formando un ángulo recto (90°). (Fig. 3)

- Al terminar, deslice el interruptor de encendido/apagado hacia abajo para desactivar. (Fig. 4)

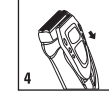
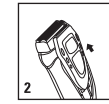
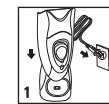

Rasurada

- Cargue la batería por completo antes de usar la rasuradora.

- Para activarla, oprima el interruptor hacia la posición de encendido.

- Al rasurarse, NO use una presión excesiva.

- Cuando termine, limpie la rasuradora bajo el chorro de agua del grifo o con el cepillo para limpieza incluido con la rasuradora. (Fig. 5)

- Cuando no la use, coloque la cubierta protectora. (Fig. 6)

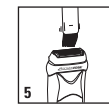

Mantenimiento

- Para incrementar al máximo la vida útil de la batería, no la cargue por más de 24 horas por vez.

- Guarde la rasuradora a una temperatura de entre 5° y 30°C (40° y 90°F).

- Cuando no la use, colóquela en la cubierta de plástico para el cabezal.

- Después de usar la rasuradora, enjuague el conjunto de los cabezales con agua caliente. (Fig. 7)

- Una vez al mes, limpie el conjunto de los cabezales con alcohol para frotar y lubrique con una gota de aceite para máquinas de coser. (Fig. 8 - 10)

- Use sólo láminas y cuchillas de repuesto del fabricante.

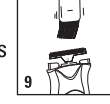
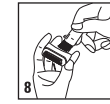
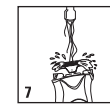

Reemplazo de cuchillas de la rasuradora de láminas

- 1 Asegúrese de que la rasuradora se encuentre en posición de APAGADO. (Fig. 11)

- 2 Quite el conjunto de cabezales de la rasuradora de láminas, levantándolos y quitándolos directamente de la unidad. (Fig. 12)

- 3 Deseche el conjunto de cabezales usados.

- 4 Quite las cuchillas como si fueran una unidad, tomando la parte superior del marco en forma de "Y" y jalando hacia arriba directamente. (Fig. 13)

- 5 Deseche las cuchillas usadas.

- 6 Reemplace con nuevas cuchillas, colocando el gancho blanco en el agujero. (Fig. 14)

- 7 Encastre el nuevo conjunto de cabezales para la rasuradora de láminas de manera que quede en su lugar. Asegúrese de que el logotipo de Precision Edge se encuentre en el mismo lado que el botón de encendido/apagado. (Fig. 15)

