

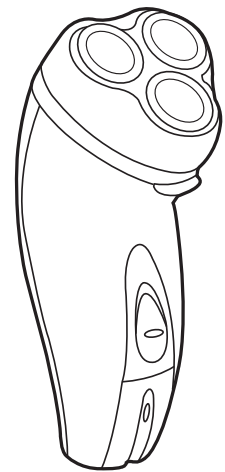

OPERATING INSTRUCTIONS



Rotary Shaver

PE100
Rechargeable Shaver



Distributed by:
Guardian Technologies, LLC
Mentor, OH 44060
Made in China

For Product Information, Questions, or Customer Service
Call Toll Free: 866-603-5900

Caution



Intended Use

- This shaver is designed for cutting hair. It is intended for private use and not suitable for commercial use.

Danger to Children

- Do not use the shaver near children, keep the trimmer away from children.

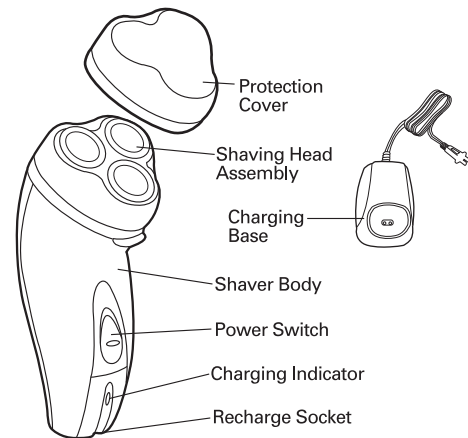

Charging

IMPORTANT INFORMATION:

- Read all instructions carefully before using the shaver.
- Keep all parts of the shaver dry. Do not rinse under water.
- Keep these instructions for future reference.

- Insert the adaptor into the base of the shaver (Fig. 1) and plug into a standard 120 V electrical outlet. (Fig. 2)

- Make sure the shaver is switched off when charging. (Fig. 3)

- Charge the shaver in an ambient temperature of 5 - 35°C. Do not charge next to a heat source. (Fig. 4)

- The LED indicator light will illuminate when the shaver is charging.

- The shaver will be fully charged after 8 hours, providing 1 hour of shaving time.

- To extend battery life, always unplug the shaver once charging is complete and recharge only when the battery is fully depleted.

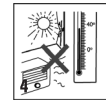
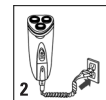
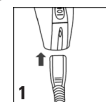

Shaving

- For best results, use the shaver on dry skin.

- To operate the shaver, press the release button on the power switch and push the switch upward. (Fig. 5)

- Shave in circular motions, using light pressure. (Fig. 6)

- To protect the shaving heads from damage, store the shaver with the plastic dust cover in place. (Fig. 7)

- To avoid injury, do not use the shaver if the shaving heads are damaged.

Trimming:

- Use the trimmer for shaping sideburns, etc. (Fig. 8)

- To operate the trimmer, slide the panel on the back of the shaver upward and turn the shaver on (press the release button on the power switch and push the switch upward). (Fig. 9)

- To maintain the trimmer blades, lubricate every two months with a drop of suitable blade oil. (Fig. 10)

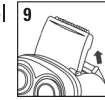
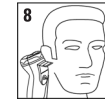
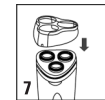
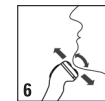

Cleaning

For optimal shaving performance, clean the shaver once a week as follows:

- Press the release button at the top of the shaver to remove the shaving head assembly. (Fig. 11)

- Clean out loose hairs using the cleaning brush. (Fig. 12)

Clean the shaving heads once every two months as follows:

- Remove the shaving head assembly. Rotate the center wheel counter-clockwise to lift the retaining frame from the shaving heads. (Fig. 13)

- Remove the shaving heads one at a time. Keep the matching pairs of cutters and guards together. (Fig. 14)

- Clean cutters and guards thoroughly using the cleaning brush and reassemble. (Fig. 15 & 16)

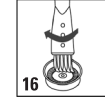
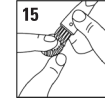
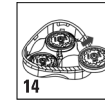
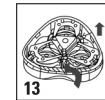
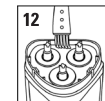
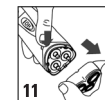

Replacing Rotary Shaver Blades

- 1 Make sure the shaver is in the OFF position. (Fig. 17)

- 2 Press the release button at the top of the shaver to remove the shaving head assembly. (Fig. 18)

- 3 Remove the black retaining frame from the shaving head assembly by rotating the center wheel in a counter clockwise motion. (Fig. 19)

- 4 Lift the retaining frame up and off of the shaving heads. (Fig. 20)

- 5 Remove the guard and cutter as a single unit. (Fig. 21)

- 6 Replace with new guard and cutter and reverse steps 1-4.

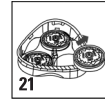
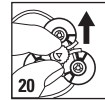
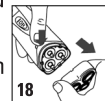
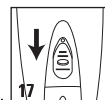

Free Replacement Blades for Life

Send \$6.95 for shipping and handling to receive Free Replacement Blades for your shaver.

Please fill out the required information, detach form and mail with payment to:
ATTN: GUARDIAN TECHNOLOGIES / SHAVER BLADES
7700 St Clair Avenue · Mentor, Ohio 44060

NOTE: Credit Cards and Money Orders are accepted forms of payment. Do not send cash or personal check.

Name _____ Date _____

Shipping Address _____

City _____ State _____ Zip/Postal Code _____

Money Orders: Make payable to Guardian Technologies
If paying by credit card fill out information below:

Credit Card (circle one) MasterCard Visa Discover American Express

Name as it appears on credit card _____

Credit Card Number _____

Security Code _____ Expiration Date _____

Check here if billing and shipping address are the same

Billing Address _____

City _____ State _____ Zip/Postal Code _____

*Signature _____

*By signing you are authorizing us to charge your credit card



INSTRUCCIONES DE FUNCIONAMIENTO

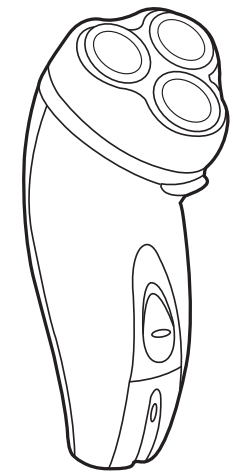

Rasuradora rotativa

PE100
Rasuradora recargable



Distribuido por:
Guardian Technologies, LLC
Mentor, OH 44060
Hecho en China

Si desea información sobre el producto, tiene preguntas o desea comunicarse con el Departamento de Servicio al Cliente, llame sin costo al: 866-603-5900.

Precaución



Uso previsto

- Esta rasuradora fue diseñada para cortar pelo. Está diseñada para uso privado y no es adecuada para un uso comercial.

Es peligrosa para los niños.

- No use la rasuradora cerca de los niños, mantenga el recortador lejos de los niños.

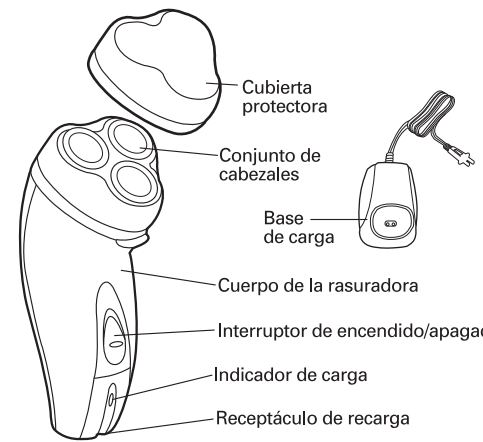

Carga de la batería

INFORMACIÓN IMPORTANTE:

- Antes de usar la rasuradora, lea todas las instrucciones detenidamente.
- Mantenga secas todas las piezas de la rasuradora. No enjuague sumergiendo en agua. No enjuague sumergiendo en agua.
- Guarde estas instrucciones como referencia en un futuro.
- Inserte el adaptador en la base de la rasuradora (Fig. 1) y conecte a un tomacorriente estándar de 120 V. (Fig. 2)
- Cuando cargue la batería de la rasuradora, verifique que esté apagada. (Fig. 3)
- Cargue la batería de la rasuradora a una temperatura ambiente de 5 a 35°C. No la cargue cerca de una fuente de calor. (Fig. 4)
- La luz indicadora LED se encenderá cuando la batería de la rasuradora está cargando.
- La batería de la rasuradora estará totalmente cargada después de 8 horas para funcionar durante 1 hora.
- Para prolongar la vida útil de la batería, desconéctela cuando haya cargado completamente y vuelva a cargarla sólo cuando la batería se haya agotado por completo.

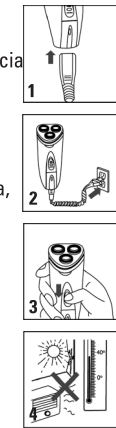

Rasurada

- Para obtener los mejores resultados, use la rasuradora sobre la piel seca.
 - Para hacer funcionar la rasuradora, oprima el botón de liberación del interruptor de encendido/apagado y empuje este interruptor hacia arriba. (Fig. 5)
 - Rasúrese con movimientos circulares y con una presión ligera. (Fig. 6)
 - Para evitar que los cabezales de la rasuradora se dañen, guárdela con la cubierta de plástico colocada. (Fig. 7)
 - Para evitar lesiones, no use la rasuradora si los cabezales se han dañado.
- Recortado:**
- Use el recortador para dar forma a las patillas, etc. (Fig. 8)
 - Para hacer funcionar el recortador, deslice el panel de la parte posterior de la rasuradora a hacia arriba y encienda la rasuradora (oprime el botón de liberación del interruptor de encendido/apagado y empuje este interruptor hacia arriba) (Fig. 9)
 - Para mantener las cuchillas del recortador en buenas condiciones, lubríquelas cada dos meses con una gota de aceite apropiado para cuchillas. (Fig. 10)

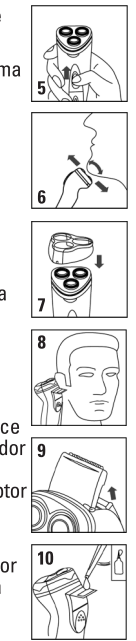

Limpieza

- Para un rendimiento óptimo, limpie la rasuradora una vez a la semana de la manera siguiente:
- Oprima el botón de liberación de la parte superior de la rasuradora para retirar el conjunto de los cabezales. (Fig. 11)
 - Elimine los restos de pelo con el cepillo para limpieza. (Fig. 12)
- Limpie los cabezales de la rasuradora cada dos meses de la manera siguiente:
- Retire el conjunto de los cabezales. Gire la rueda central en sentido contrario a las agujas del reloj para sacar el marco de retención de los cabezales. (Fig. 13)
 - Retire los cabezales uno por uno. Mantenga los pares de cuchillas y protectores juntos. (Fig. 14)
 - Limpie las cuchillas y los protectores cuidadosamente usando el cepillo para limpieza y vuelva a ensamblar. (Fig. 15 & 16)

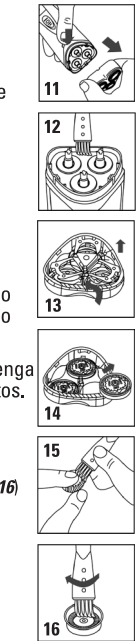

Reemplazo de cuchillas de la rasuradora rotativa

- Asegúrese de que la rasuradora se encuentre en posición de APAGADO. (Fig. 17)
- Oprima el botón de la parte superior de la rasuradora para retirar el conjunto de los cabezales. (Fig. 18)
- Quite el marco de retención negro del conjunto de cabezales, rotando la rueda central en sentido contrario a las agujas del reloj. (Fig. 19)
- Levante el marco de retención y quítelo de los cabezales. (Fig. 20)
- Quite las cuchillas y los protectores como si fueran una unidad. (Fig. 21)
- Reemplácelos con un protector y cuchilla nuevos y siga los pasos 1 a 4 en sentido inverso.

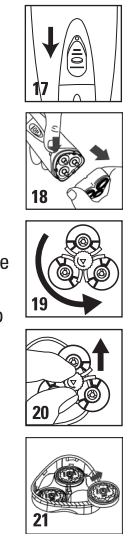

Cuchillas De Repuesto Gratis De Por Vida

Envíe \$6.95 por concepto de manejo y envío para recibir las cuchillas de repuesto gratis para su rasuradora.

Favor de llenar la información requerida, desprenda el formulario y envíelo con su pago a:

ATTN: GUARDIAN TECHNOLOGIES / SHAVER BLADES
7700 St Clair Avenue · Mentor, Ohio 44060

NOTA: Se acepta el pago con tarjetas de crédito y giros postales. No envíe dinero en efectivo ni cheques personales.

Nombre _____ Fecha _____

Dirección de envío _____

Ciudad _____ Estado _____ Zip/Código postal _____

Giros postales: Pagaderos a Guardian Technologies

Si desea pagar con tarjeta de crédito escriba la información siguiente:

Tarjeta de crédito (encierra en un círculo)

MasterCard Visa Discover American Express

Nombre exactamente como aparece en la tarjeta de crédito

Número de tarjeta de crédito _____

Código de seguridad _____ Fecha de vencimiento _____

Marque aquí si la dirección de cobro y de envío es la misma

Dirección de cobro _____

Ciudad _____ Estado _____ Zip/Código postal _____

*Firma _____

*Al firmar usted nos autoriza para que hagamos el cargo a su tarjeta de crédito.