CYCPLUS

BIKE TRAINER T1

User manual [01 - 06]
用户手册 [07 - 12]
Benutzerhandbuch [13 - 18]
取扱説明書 [19 - 24]
Manuale d'uso [25 - 30]
Manual de usuario [31 - 36]
Manuel de l'Utilisateur [37 - 42]

1.CAUTION

01. Keep children and pets away from the T1 while in use.
02. For your safety: please stay clear of the moving parts of T1.
03. The T1 may become hot when used for a long time.
04. Please use the T1 on a stable surface with adjusted leveling feet before use.
05. Use caution when standing while riding on the T1.
06. Do not install and disassemble the bicycle without T1 completely stopping movement.
07. Do not use other power to sources to power T1.
08. Please confirm whether the bicycle is installed properly before every ride.

2.QUICK START

For instructional videos, FAQS or other after-sales problems, please visit our Youtube homepage and official website: www.cycplus.com, or directly contact our after-sales : steven@cycplus.com

3.PACKAGE

- CYCPLUS T1
- AC Power Source
- Quick Release Skewer *
- 11-Speed Cassette Sprocket *
- 8.8mm Spacer

- Adapter A (For 130mm and 135mm Quick Release)*
- Adapter B (For 130mm and 135mm Quick Release)*
- Adapter C (For 12x142 and 12x148 Thru Axle)
- Adapter D (For 12x142 and 12x148 Thru Axle)
- Floor mat

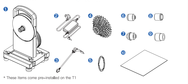

* These items come pre-installed on the T1

01

4.T1 INSTALLATION

01. Lay the floor mat on the ground, and place T1 in the center of the floor mat.
02. Press down the white buckle, pivot the legs outward until the outriggers are stretched to the locking position. When the occlusion is forced, a "click" will be heard and the white buckle will bounce.
03. Unfold and lock the two front legs and front legs in turn.

04. Rotate the leveling feet so that all the four leveling feet of T1 hit the floor mat

05. Adjust the lock nut to fully fix the four leveling feet on the 4 legs

02

06. The T1 is pre-installed with an 11-speed cassette sprocket. Users who use 8, 9, and 10-speed cassette sprockets, please remove the cassette sprocket, first install the sprocket on the freehub, and then install the cassette sprocket. T1 supports SRAM XDR 12-speed cassette sprocket, please contact us to purchase freehub separately.
07. T1 is pre-installed with a 130mm quick release converter. For a 135mm quick release frame, please remove the quick release converter and reverse install the converter B.
08. For the frame of thru Axle specifications, please first remove the quick release lever, converter A and converter B, and then install converter C and converter D. Please tighten converter D during installation to avoid the converter C falling when installed the frame.

5.ATTACHING YOUR BICYCLE

1. Adjust the bicycle derailleur and shift the bicycle chain into the smallest sprocket of the chain and rear cassette sprocket.
2. Keep the quick release lever in the open state, and align the bicycle chain with the smallest sprocket of the T1 cassette sprocket

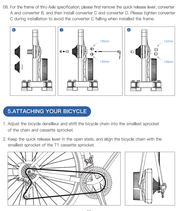

03

09. Press down the bicycle to ensure that the bicycle frame is completely fixed on the axle of T1.
10. Adjust the lock nut of the quick release lever, at the same time open and close the quick release lever frequently until the closing resistance is appropriate, close the quick release lever and lock the quick release lever completely.
11. Shake the frame to confirm that the frame is installed firmly and firmly.
12. For bicycles with thru axle, please use the thru axle parts which come with the bicycle, and fight to manufacturer specification to fix the bicycle on T1.

⚠WARNING

- ⚠ Failure to properly fix bicycle may result in serious property damage and personal injury.
- ⚠ Forbidden to adjust the quick release lever and thru shaft when someone is sitting on the bicycle.
- ⚠ If you have any installation problems, please contact us for assistance.

6.APP DOWNLOAD AND USE:

01. Please download "cycplus" in Google Play or Apple Store.
Follow the instruction to calibrate the bike trainer to ensure the most accurate power data.

Android Bike App | IOS Bike App | CYCPLUS APP

02. Please calibrate the bike trainer in time when a long interval of disuse, the ambient temperature varies greatly, or after long-distance transportation. For daily use, calibrate every two weeks.
03. When using indoor riding software, please the APP receiver as close as possible to the indicator light of the bike trainer.

04

7.POWER AND INDICATOR

01. POWER
Please use the power adapter of the product to power the device. The AC cable in the power source can be replaced by yourself.

AC Cable | Power Adapter

02. INDICATOR

Power indicator is always on	Power supply works normally
ANT indicator is always on	ANT data transport is normal
Bluetooth indicator is always on	Bluetooth connected
Bluetooth indicator flashes	No Bluetooth connected

8.SPECIFICATIONS

Product Name	CYCPLUS T1
Product Type	Smart direct-drive bike trainer
Structure	X-shaped tubiale structure
Net Weight (with cassette sprocket)	19 KG
Expanded Size	520 * 699 * 515 mm
Effective Expension Support Area	1695×510 * 520×2mm*
Folded Size	300 * 257 * 515 mm
Damping Type	Electromagnetic coil
Power Calibration	Automatic temperature compensation & automatic belt tension adjustment & software calibration
Transmission Belt	Gates Micro-V® PJ310
Flywheel	5.0kg
Drive Mode	Cassette sprocket direct drive
Power Accuracy	±2%
Simulated Slope	0~15%
Output Power	0~2000 Watt
Wireless Signal	Bluetooth 4.0 and ANT+
ANT+/FE-C Protocol	Support
FTMS Protocol	Support
Power Input	19.4V/4.7A
Frame Compatibility	5x130/5x135 QR, 12x142/12x148 Thru axle (Note: Support disc brake road frame
Compatible Cassette	Shimano/sram 8-11 speed cassette, SRAM XDR 12-speed cassette (requires replacement of the freewh

9.Factory Info and After-sales

01. Manufacturer : Chengdu Chendian Intelligent Technology Co., Ltd
02. Warranty : Free replacement or repair in 1 year.
03. After sale email : steven@cycplus.com

06

一.注意事项

1. 请确保小孩和宠物远离T1
2. 请当骑车者离开您的骑车器三件套等活动部件
3. 长时间使用，T1可能发热。
4. 请在平整的地面上使用T1，使用前请调整好脚架
5. 站立骑行时，请注意安全
6. 请在完全停止骑车运动的情况下安装和拆卸自行车
7. 请勿使用其他电源给T1供电
8. 每次骑行前请检查自行车是否安装正确

二.快速上手

请登录广播娱乐官网网站，获取使用说明或者观看教程视频，欢迎访问我们的 youtube主页和官网 www.cycplus.com 或者直接联系我们的售后邮箱 steven@cycplus.com

三.包装清单

- CYCPLUS T1
- AC电源
- 自行车无轮快拆杆*
- 11速飞轮*
- 飞轮间隔垫片

- 转换器 A（适合130和135mm快拆）*
- 转换器 B（适合130和135mm快拆）*
- 转换器 C（适合12x142和12x148）
- 转换器 D（适合12x142和12x148）
- 减震垫

* 这些零件预装在T1上

07

四.T1安装

1. 将减震垫平放地面，将T1放置在减震垫中心。
2. 下压白色卡扣，向外旋转支脚，展开支架到位锁定状态，松动卡扣时卡扣"崩跳声"，同时白色卡扣弹起。
3. 依次展开前两个脚和前脚。

4. 旋转脚垫，使T1的四个脚垫全部贴合减震垫。

5. 调节紧固螺母，使4个脚垫完全固定到4个支腿上。

08

6. T1预装了11速飞轮，使用8、9、10速飞轮的用户，请将飞轮拆下，先将您的安装在花毂上，再安装飞轮。T1支持SRAM XDR 12速飞轮花毂，需要额外购买花毂，请联系我们。
7. T1预装了130mm闭锁快拆转换器，对于135mm闭锁快拆车架，请取下快拆杆，反向安装转换器B。
8. 对于转轴闭锁车架，请先拆卸快拆杆，转换器A和转换器B，再安装 转换器C 和 转换器D，最后安装车架时，转换器C 掉落，请在安装时拧紧D 转换器。

五.自行车安装

1. 调整自行车变速器和链条使链条处于最小的链轮和飞轮上。
2. 将快拆杆处于开启状态，让自行车的链条与T1的飞轮最小链轮对齐。

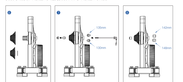

09

⚠危险提示

- ⚠ 如果没有正确的固定自行车，可能导致严重的财产损失和人身伤害。
- ⚠ 严禁在骑人的自行车上时，调节快拆杆和轴。
- ⚠ 有问题请联系我，我会为您提供帮助。

六.App下载和使用

1. 请在 Google Play 或者 Apple Store 中搜索"CYCPLUS"下载应用，请根据提示进行校准骑行，以确保获得准确最精准的功率数据。

AndroidBike | IOSBike | CYCPLUS APP

2. 请在长时间未使用，环境温度变化较大或者经过长途运输等情况下，请对骑行进行校准，日常使用，请每隔两周进行一次。
3. 请将蓝牙接收器尽可能靠近骑行台指示灯，以确保骑行时的信号。

10

七.电源和指示灯说明

1. **电源**
请使用产品自带的电源适配器为设备供电，电源线可以根据您的习惯自行更换。

AC线 | 电源适配器

3. 骑行前调

电源指示灯常亮	电源工作正常
ANT指示灯常亮	ANT数据广播正常
蓝牙指示灯常亮	蓝牙已连接
蓝牙指示灯闪烁	蓝牙未连接

八.产品规格书

产品名称	CYCPLUS T1
产品类型	智能功率直驱式骑行台
结构特征	X型环形结构
重量(不含飞轮)	520（长）*699（宽）*515（高）mm
产品重量（含飞轮）	19 KG
有效展开支撑面积	1695×510 *520×2mm*
折叠尺寸	300（长）*257（宽）*515（高）mm
阻尼类型	电磁线圈
功率校准	自动温度补偿&自动皮带张力&软件调整
传动皮带	盖茨八槽精密多楔带PJ310
飞轮	5.0kg
驱动模式	飞轮直驱
功率计误差	±2%
飞轮惯量	5.0kg
驱动方式	飞轮直驱
坡度模拟	0~15%
输出功率	0~2000瓦
无线信号	蓝牙4.0和ANT+
ANT+/FE-C协议	支持
FTMS协议	支持
电源输入	19.4V/4.7A
支持车架类型	5*130/5*135（快拆）；12*142/12*148（螺栓）（注:支持碟刹公路车）
适用飞轮	shimano/sram 8-11速飞轮；SRAM XDR 12速飞轮（需要更换花毂）

九.产品信息及售后

1. 制造商：成都点电智能科技有限公司。
2. 我们相信产品质量一定有为您提供免费的维修或更换服务。
3. 有任何问题请直接发邮件至 steven@cycplus.com。

12

一.WARNUNG

01. Halten Sie Kinder und Haustiere während des Gebrauchs vom T1 fern.
02. Stellen Sie Hände oder Gegenstände nicht in die Nähe von beweglichen Teilen des T1.
03. Bei längerem Gebrauch kann T1 heiß werden.
04. Bitte verwenden Sie T1 auf einer stabilen Oberfläche mit angepassten Fußmatte.
05. Seien Sie vorsichtig, wenn Sie auf dem T1 stehen.
06. Installieren und zerlegen Sie das Fahrrad nicht, wenn T1 die Bewegung nicht vollständig beendet.
07. Verwenden Sie andere Stromquelle für die Stromversorgung von T1 nicht.
08. Bitte überprüfen Sie vor jeder Fahrt, ob das Fahrrad ordnungsgemäß installiert ist.

2.Schnell einarbeiten

Für instructional videos, FAQS or other after-sales problems, please visit our Youtube homepage and official website: www.cycplus.com, or directly contact our after-sale mailbox: steven@cycplus.com

3.Lieferinhalt

- CYCPLUS T1
- AC Netzteil
- Schnellspanner für Fahrradinstallation*
- 11-Gang Schwungrad *
- Kettenabstandler des Schwungrads

- Adapter A（für 130mm und 135mm Schnellspanner）*
- Adapter B（für 130mm und 135mm Schnellspanner）*
- Adapter C（für 12142 und 12148 Steckachse）
- Adapter D（für 12142 und 12148 Steckachse）
- Gummiunterlage des Fahrrads

* Diese Teile sind am T1 vormontiert.

13

4.T1 INSTALLATION

01. Stellen Sie die schwingungsgedämpfte Matte auf eine ebenerdige Fläche und dann legen Sie T1 in die Mitte der Matte.
02. Drücken Sie den weißen Riegel herunter und die Arme nach außen schwenken, bis sie einrasten. Beim Einrastvorgang ist ein "Klicken" zu hören und der weiße Riegel springt ab.
03. Klappen Sie die beiden Hinterbeine und Vorderbeine nacheinander aus und verriegeln Sie sie.

04. Drehen Sie die Fußmatten, dass alle vier Fußmatten am T1 auf der schwingungsgedämpfte Matte passen.

05. Stellen Sie die Kontermutter ein, dass die vier Fußmatten an den Einstellfüßen vollständig befestigt sind.

14

06. T1 ist mit einem 11-Gang Schwungrad vorinstalliert. Benutzer, die ein Schwungrad mit 8, 9 und 10-Gang verwenden, entfernen bitte das Schwungrad, installieren Sie zuerst den Absatzadapter am Freilauf und dann installieren Sie Schwungrad. T1 unterstützt das SRAM XDR 12-Gang Schwungrad. Bitte kontaktieren Sie uns, um den Freilauf separat zu kaufen.
07. T1 ist mit einem 130mm Konverter des Schnellspanners vorinstalliert. Bei 135mm-Rahmen mit Schnellspannern entfernen Sie den Schnellspanner und installieren Sie den Konverter B.
08. Bei Rahmen mit Steckachse entfernen Sie zuerst den Schnellspanner, den Konverter A und Konverter B. Dann installieren Sie den Konverter C und Konverter D. Bitte ziehen Sie den Konverter C während der Installation fest, um zu vermeiden, dass der Konverter C bei der Installation des Rahmens herunterfällt.

5.INSTALLATION IHRES FAHRRADS

1. Stellen Sie den Gang an Ihrem Fahrrad ein und regulieren Sie die Fahrradkette in das kleinste Kettenrad der Fahrradkassette und das Schwungrad.
2. Halten Sie den Schnellspanner im geöffneten Zustand und richten Sie die Fahrradkette am kleinsten Kettenrad des T1-Schwungrads aus.

10

⚠Warnung

- ⚠ Wenn das Fahrrad nicht ordnungsgemäß befestigt wird, kann dies zu Sachschäden führen, einschließlich Schäden an angrenzenden Fahrradteilen und Verletzungen.
- ⚠ Es ist verboten, den Schnellspanner und die Steckachse einzustellen, wenn jemand auf dem Fahrradsitzt.
- ⚠ Wenn Sie Probleme für Installation haben, wenden Sie sich bitte an uns.

6.APP HERUNTERLADEN UND VERWENDEN

01. Laden Sie "cycplus" über den Apple APP Store oder Google Play Store herunter. Befolgen Sie die Anweisungen zur Auswahl des Fahrradtyps, um die genauesten Leistungsdaten sicherzustellen.

Android Bewuser | IOS Bewuser | CYCPLUS APP

11

七.T1 Anschluss und Kontrollleuchte

01. NETZANSCHLUSS
Bitte verwenden Sie den Stromadapter des Produkts, um das Gerät aufzuladen. Der Teil der Wechselstromleitung des Netzteils kann von Ihnen selbst ausgetauscht werden.

AC Kabel | Stromadapter

02. KONTROLLLAMPE

Betriebsleuchtbleibe leuchtet immer	Netzanschluss funktioniert normal
ANT Kontrollleuchte leuchtet immer	ANT Datenübertragung ist normal
Bluetooth Kontrollleuchte leuchtet immer	Bluetooth ist verbunden
Bluetooth Kontrollleuchte blinkt	Bluetooth verbindet nicht

8.PRODUKTSPEZIFIKATION

Name	CYCPLUS T1
Typ	Intelligenter Fahrradtrainer mit Direktantrieb
Struktur	X-förmiges faltbare Struktur
Nettogewicht (ohne Kassettenritzel)	19 KG
erweiterungsfähige Abmessungen	520（Länge）*699（Breite）*515（Höhe）mm
Effektiver erweiterungsfähiger Unterstützungsbereich	1695×510 * 520×2mm*
Gefaltet Abmessungen	300 * 257 * 515 mm
Widerstandstyp	Elektromagnetic coil
Leistung auswiegen	Automatic temperature compensation & automatic belt tension adjustment & software calibration
Transmissionsriemen	Gates Micro-V® PJ310
Schwungrad	5.0kg
Fahrradantrieb	Cassette sprocket direct drive
Leistungsgenauigkeit	±2%
Simulierte Steigung	0~15%
eigegebene Leistung	0~2000 Watt
Drahtloses Signal	Bluetooth 4.0 and ANT+
ANT+/FE-C Verwendung	Support
FTMS Verwendung	Support
Netzanschluss	19.4V/4.7A
Rahmen Kompatibilität	5x130/5x135 QR(Schnellspanner) 12x142/12x148 (Steckachse) (Hinweis: Unterstützung der Scheibenbremsen der Scheibenbremse
kompatibel Schwungrad	shimano/sram 8-11 Gang Schwungrad, SRAM XDR 12-Gang Schwungrad (erfordert den Austausch der Freilauf

9.DIE HERSTELLERINFO UND KUNDENDIENST

01. Hersteller : Chengdu Chendian Intelligente Technologie Gmbh
02. Gerätefan neuen Einatz oder Reparatur kostenlos innerhalb eines Jahres ab Kaufdatum.
03. Für weitere Fragen stehen wir Ihnen immer gerne zur Verfügung.
Kundendienst E-Mail: steven@cycplus.com

12

1.ご注意

01. 使用中は子供とお子様ペットを近づけないでください。
02. T1のベルトなどの可動部分に手や物を近づけないでください。
03. T1は長時間使用すると熱くなり触れるなど危険です。
04. T1は必ずしっかりとした水平な場所で、水平調整機能が正常に働くよう使ってください。
05. T1は立ち乗りする時は注意してください。
06. T1が完全に止まる前、自転車を取り付けたり取り外したりしないでください。
07. T1付属の電源装置以外を使ってください。
08. 毎回乗る前に自転車がT1に正確に固定されていることを確認してください。

2.早く慣れる

インストラクションビデオ、FAQやアフターセールスのトラブルは、うちのyoutubeチャンネルホームページ (www.cycplus.com 初めてのご方へ、または、問い合わせメールアドレス :Dianqiz-tech@yahoo.com にご連絡頂けます。

3.パッケージリスト

- CYCPLUS T1
- AC電源アダプター
- クイックリリースレバー*
- 11スピードカセットスプロケット*
- アクリルスペーサー

- アダプターA（130mmおよび135mmのクイックリリース）*
- アダプターB（130mmおよび135mmのクイックリリース）*
- アダプターC（12x142mmおよび12x148mmのスルーアクスル）
- アダプターD（12x142mmおよび12x148mmのスルーアクスル）
- 防振マット

* これらの部品はT1に事前組み込まれています

19

4.T1取り付け

01. 防振マットをしっかりした水平な床に置いてください。T1をマットの真ん中に置いてください。
02. 白い開閉ロックを押し、脚を開いて、所定位置でラチェットを折りたたまで固定されるまで、ロックされます。ロックされ、ロックされ、ロックされ、