

SANAMASK

sanamask.com

**MANUAL DE
INSTRUCCIONES DEL
USUARIO**

**MASCARILLA HIGIÉNICA NO
REUTILIZABLE.**

COLOCACIÓN DE LA MASCARILLA

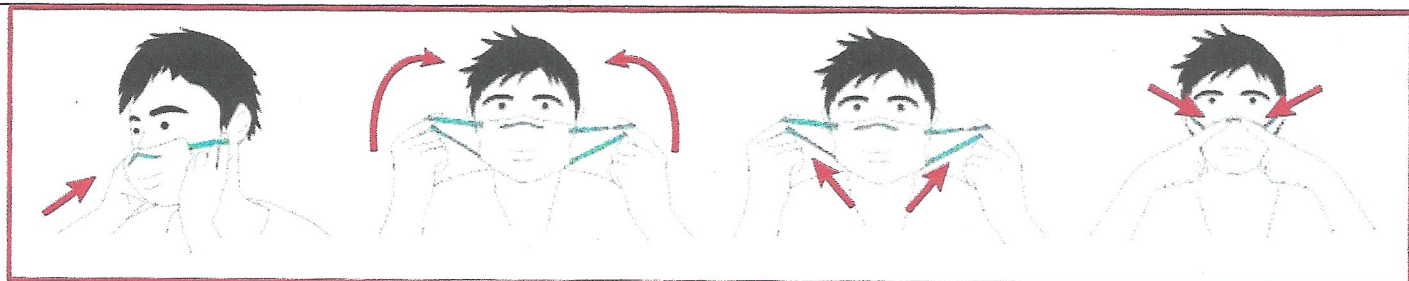

1. Lávese las manos con agua y jabón o frótelas con una solución hidroalcohólica antes de manipular la mascarilla.
2. Identifique la parte superior de la mascarilla.
3. Posicione la mascarilla en la cara, a la altura de la nariz.
4. Sostenga la mascarilla desde el exterior y sujete las gomas a ambos lados de las orejas, sin cruzarlas.
5. Baje la parte inferior de la mascarilla a la barbilla.
6. Verifique que la mascarilla le cubre la barbilla.
7. Pellizque la pinza nasal con ambas manos para ajustarla a la nariz.
8. Verifique la ausencia de las molestias respiratorias.

AVISOS

ADVERTENCIA:

Este dispositivo no es un producto sanitario (Directiva 93/42 o del Reglamento UE / 2017/745), ni un equipo de protección individual (Reglamento UE / 2016/425)

Ser responsable es la mejor prevención.

La mascarilla higiénica no exime al usuario de la aplicación de las medidas de distanciamiento social que son esenciales conforme con las recomendaciones indicadas por las autoridades sanitarias.

Las medidas de protección colectiva son prioritarias sobre las medidas de protección individual.

Para que la mascarilla sea efectiva se debe usar correctamente.

Las mascarillas higiénicas protegen a las personas de tu entorno, evitando que les alcancen los aerosoles que expelemos al respirar, hablar, toser, etc.

La mascarilla es de un solo uso, deséchela después de usarla.

Deseche la mascarilla si está deteriorada o no se ajusta correctamente, depositándola en un contenedor higiénico.

NO USAR LA MASCARILLA MÁS DE 4 HORAS SEGUIDAS

Lleve siempre la mascarilla colocada correctamente, evite colocársela en la barbilla o sobre el pelo.

