

FICHA TÉCNICA

BRACKET 19" PARA BLOCOS DE 10 PARES

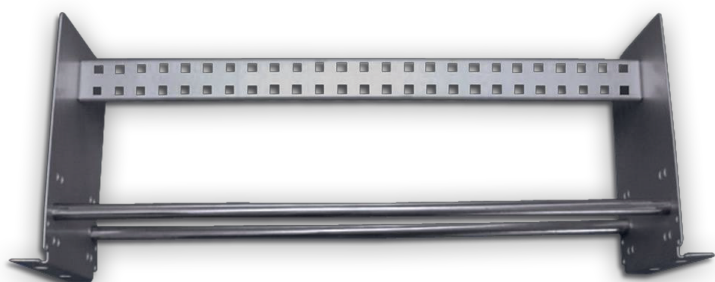

APLICAÇÃO

Bastidor para fixação de blocos de corte ou conexão de 10 pares em racks padrão 19", ocupando 3Us de altura.

CARACTERÍSTICAS

- Barras perfil em aço inoxidável;
- Ocupa apenas 3U de altura;
- Capacidade para até 15 blocos por Bracket;
- Embalagem plástica individual.

DADOS DO PRODUTO

CÓDIGO	DESCRIÇÃO	UND.
806000010	BRACKET 19" PARA BLOCOS DE 10 PARES	1

EMBALAGEM

PRODUTO:



QTDE.	1 PÇ
PESO LÍQUIDO	0,641 KG
PESO BRUTO	0,641 KG
(A x L x P)	131 x 430 x 119 MM

CAIXA:



CÓDIGO	CXP3
QTDE. (CX)	8 PÇ
PESO LÍQUIDO	0,641 KG
PESO BRUTO	5,94 KG
(A x L x P)	550 X 280 X 430 MM
CUBAGEM	0,066 M³

