

## FICHA TÉCNICA

### PAINEL DE ENERGIA E DADOS (PED)

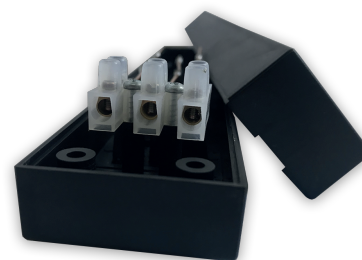

### APLICAÇÃO

Produto ideal para ser usado em estações de trabalho. É compacto e versátil, pois possui tomada de energia e preparação para instalação de conectores RJ-45 fêmea.

### CARACTERÍSTICAS

- Fabricado em termo plástico de alto impacto, na cor preta;
- Tomadas elétricas NBR 14136 10A pré-instaladas;
- Preparação para instalação de conectores RJ-45 Fêmea tipo "Keytone" atrás de colares;
- Possui porta-etiqueta para identificação da rede de dados e elétrica, protegida com cristal transparente;
- Possui duas saídas de cabos na parte inferior e duas nas laterais;
  - Uma para dados e outra para elétrica (necessita abertura do pré-corte na tampa de fechamento);
- A conexão elétrica é feita por meio de conector em barra (montado dentro do PED);
- Embalagem individual com solapa;
- Possibilidades de personalização:
  - Solapa personalizada com a logomarca do cliente

### DADOS DO PRODUTO

CÓDIGO	DESCRIÇÃO	UND.
6600000010	PED 2X2" COM 02 TOMADAS 10 A NBR 14136 COM 02 COLARES	1
6600000030	PED 3X3" COM 03 TOMADAS 10 A NBR 14136 COM 03 COLARES	1
6600000050	PED 4X4" COM 04 TOMADAS 10 A NBR 14136 COM 04 COLARES	1

# EMBALAGEM

## PRODUTO: PED 2



<b>QTDE.</b>	1 PÇ
<b>PESO LÍQUIDO</b>	0,113 KG
<b>PESO BRUTO</b>	0,154 KG
<b>(A x L x P)</b>	182 x 45 x 52 MM

## PRODUTO: PED 3



<b>QTDE.</b>	1 PÇ
<b>PESO LÍQUIDO</b>	0,142 KG
<b>PESO BRUTO</b>	0,187 KG
<b>(A x L x P)</b>	245 x 45 x 52 MM

## PRODUTO: PED 4



<b>QTDE.</b>	1 PÇ
<b>PESO LÍQUIDO</b>	0,173 KG
<b>PESO BRUTO</b>	0,219 KG
<b>(A x L x P)</b>	357 x 45 x 52 MM

## CAIXA:



<b>CÓDIGO</b>	CXP3
<b>QTDE. (CX)</b>	40 PÇ
<b>PESO LÍQUIDO</b>	6,16 KG
<b>PESO BRUTO</b>	6,98 KG
<b>(A x L x P)</b>	240 X 200 X 280 MM
<b>CUBAGEM</b>	0,066M <sup>3</sup>

## CAIXA:



<b>CÓDIGO</b>	CXP3
<b>QTDE. (CX)</b>	40 PÇ
<b>PESO LÍQUIDO</b>	7,48 KG
<b>PESO BRUTO</b>	8,3 KG
<b>(A x L x P)</b>	240 X 200 X 280 MM
<b>CUBAGEM</b>	0,066 M <sup>3</sup>

## CAIXA:



<b>CÓDIGO</b>	CXP3
<b>QTDE. (CX)</b>	40 PÇ
<b>PESO LÍQUIDO</b>	8,76 KG
<b>PESO BRUTO</b>	9,58 KG
<b>(A x L x P)</b>	240 X 200 X 280 MM
<b>CUBAGEM</b>	0,066 M <sup>3</sup>

