

Intrada

5

8

14

21

29

33

37

41

51

57

60

Largo Vivace Largo

19 24 20 8 6

Concerto  
Adagio

Violino primo

Allegro

139

143

146

153

156

162

166

171

Premier dessus

181

188

197

Premier dessus

208

212

215

Andante

219

224

235

241

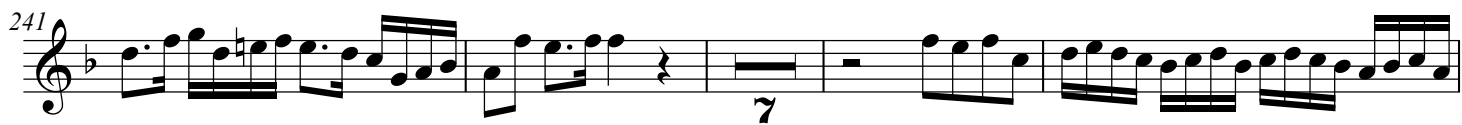

252

Allegro

256

269

273

284

288

296 Canto primo

7 stürz der Fein-den star-ke Rott.

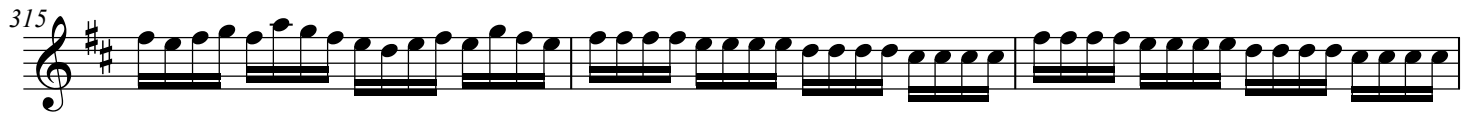

338 Alleluia

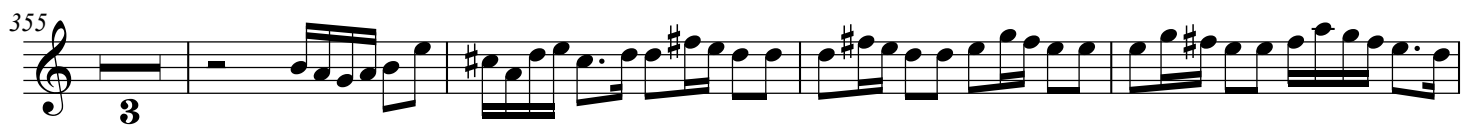

Violino primo

371

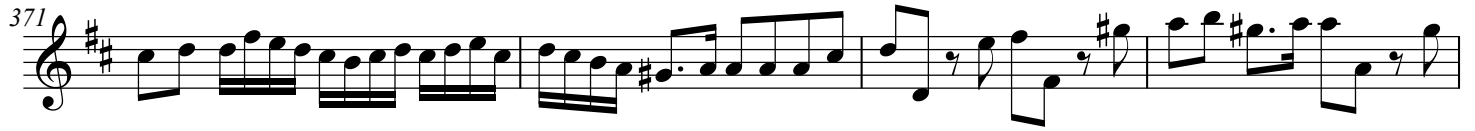

375

379

383

Intrada

5

8

14

22

29

33

37

41

51

57

61

Largo 19 Vivace 24 Largo 20 Largo 8 Largo 6 Concerto Adagio

Violino secondo

Allegro

140

144

149

Allegro

156

163

170

181

189

198

Premier dessus

209

213

216

Andante

219 *p*

224 6

235 2

242 7

254 7

Allegro

265 3

272

275 7

286

290

294 7

Canto primo

stürz der Fein-den star-ke Rott.

305

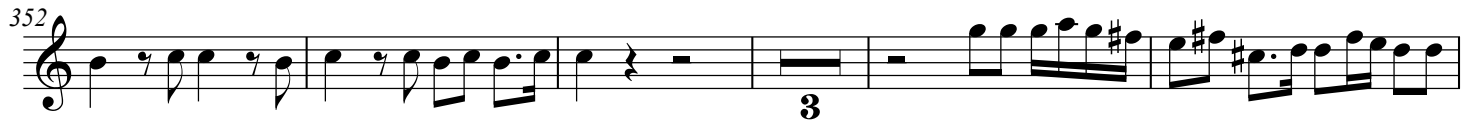

**Intrada** **Largo**

8 46 7 19

83

87

**Canto primo**

91

6

Zunft be-nez und uns mit sei-ner Kraft er-gez und uns mit sei-ner

101

Kraft er-gez

**Intrada** **Largo**

8 46 7 19

83

88

93 **Canto primo**

6

Zunft be-nez und uns mit sei - ner Krafft er-gez und uns mit sei - ner Krafft er-gez

102

**Intrada**

**Vivace**      **Largo**      **Concerto Adagio**      **Allegro**

**Allegro**

156

163

174

183

196

208

212

217

*Violino primo*

**Andante**

*p*

36

**Allegro**

258

272

284

290

296 **Canto primo**  
stürz der Fein-den star-ke Rott.  
7 2

310

315 8  $\frac{3}{4}$

328

335

341 **Alleluia** *Alleluia Tacet, se piace con violini*

346

351 3

359 5

368

372

376

Intrada

**Allegro**

156 

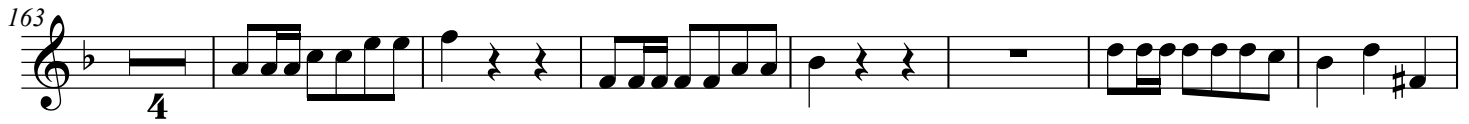
163 

174 

183 

196 

208 

213 

218 

265 

272 

284 

290 

296 **Canto primo**  
stürz der Fein-den star-ke Rott.  
7 2

310

315  
8 3/4

328

335

341 **Alleluia** *Alleluia Tacet, se piace con violini*

347

353  
3

361  
5

370

375

380

Second dessus

383

Intrada

Violino primo

2

7

19

29

15

51

58

19

24

Largo

105

Vivace

Largo

Concerto

Adagio

Allegro

Allegro

Andante

20

8

6

17

51

14

36

258

Allegro

7

3

4

275

7

7

294

Violino primo

12

311

5

8

2

330

5

Clarino primo

342 Alleluia Violino primo

17 13

Violino primo

376

382 *tr*

Intrada

Violino primo

2

7

19

29

15

51

58

19

24

Largo

105

Vivace

Largo

Concerto

Adagio

Allegro

Allegro

Andante

20

8

6

17

51

14

36

258

Allegro

7

3

4

275

7

7

294

Violino primo

12

311

5

8

2

330

5

Clarino secondo

342 Alleluia Violino primo

17 13

Violino primo

376

382 *tr*

Tympano

Intrada

Violino primo

2 6

7 6

19 3

Premier dessus

15

53

Largo

Vivace

Largo

60 19 24 20 8 6

Concerto

Adagio

Allegro

Allegro

Andante

Allegro

139 17 51 14 36 7 3 4

272 8

286 7 12

310 5 8 2

329 5

Alleluia

Violino primo

342 17 13

Tympano

Violino primo

376

382

**Intrada** **Largo** Flauto primo **Minerva**

8 46 7 19

83  
mag, wer mag's doch im - mer sein der uns so fründt - lich rüef - fet, wer mag, wer

89  
mags doch im - mer sein der uns so fründt - lich rüef - fet wer mag wer mags doch

93  
im - mer sein der uns so fründt - lich rüef - fet ists nicht A - pol - lo un - ser Fürst auch von Mi - ner - va

96  
trief - fet ein sainn der mehr als Ho - nig süeß laßt se - hen wie er ni - der fließ doch er der mu - sen

99  
**Vivace**  
Zunfft benez und uns mit sei - ner Krafft er - gez und uns mit sei - ner Krafft er - gez

125 **Largo** Melpomene, Polyhymnia, Terpsichore  
was hör'n wir gro - ses Gö - ter - paar wir ste - hen fast ent - zü - ket sol diß dan un - ser

128  
Pin - dus sein wie schön ist — er ge - schmü - ket kombt,

131  
kombt, kombt lieb - ste schwe - ster'n hier zu sin - - - - - gen, laßt eü - re sai - ten

134  
frö - lich frö - lich frö - lich frö - lich sprin - gen Kombt ed - le Mu - sen bald zu hauff und

137 **Adagio** **Allegro** **Allegro**  
spilt aus al - len Kräff - ten auf und spilt aus al - len Kräff - ten auf. 17 51

208 **Andante** Violino primo  
14  
was sol - ten wir wol lie - bers thun als

## Canto primo

226  **6**  
an dem ort uns fin-den was sol-ten wir wol lie-bers thun als an dem ort uns fin-den

236  **6**  
die sanf-ten sei-ten hier zu rühr'n mit lau-ter stimm mit lau-ter stimm mit lau-ter

239  **6**  
Stimm zu Mu-si-cier'n wie sol-ten wir nit frö-lich sein und

244  **6**  
hier mit schal - - - - - len mit schal-len zeü - hen

247  **6**  
ein mit schal-len mit schal-len mit schal-len mit schal-len mit schal-len mit schal-len zeü - hen ein.

251  **7** **Tutti**  
Wie solt nit sin-gen uns-ser Mund ein lied aus tie-fer See-len grund.

268  **8** **Allegro Tutti**  
Ja dir soll Höch-ster di - ser sahl von iez an sein ge - wei-het der siz da

279  **8**  
sich der sän - ger'n Chor in dei - nem lob er - freü - et hier sol - len mit den Che - ru - bi - nen und

282  **11**  
liecht be-glänz-ten Se - ra - phi - nen dir ih - re lip-pen oh - ne ruh daß 3 mahl Hei - lig ruf - fen zu.

296  **11** **Tutti**  
Dir, dir Je-ho-va gros-ser Gott, die Ehr sey in den hö-chen hier muß durch un-sern Frie-dens-Fürst der

300  **11**  
sües-se frid be-ste-hen zeig an uns men-schen dein ge-fal-len lass vor dir uns-re Stimm er-schal-len bleib

303  **13** **Tutti**  
un - ser Schilt Herr un - ser Gott und stürz der Fein-den star - ke Rott. Laß un-ser Si-on im - mer

319  
  
 sein durch dei-ne gnad be - wah-ret laß treu und güe-te frid und recht doch ge-hen hier ge-pa-ret ach

323  
  
 laß die hir-ten sammt den her-den dir frö-lich sin-gen hier auf er-den biss ob der blau ge-welb-ten bahn dich

326  
**Alleluia**  
  
 un - ser chor einst preis - sen kan. **16** Al - le - lu - ia, \_\_\_\_\_ Al - le - lu -

345  
  
 - ia, \_\_\_\_\_ Al - le - lu - ia, **2** Al - le - lu - ia, \_\_\_\_\_

351  
  
 \_\_\_\_\_ Al - le - lu - ia, \_\_\_\_\_ Al - le - lu - ia, Al - le - ia, Al - le - lu -

357  
  
 - ia, Al - le - lu - ia, Al - le - lu - ia, **3** Al - le - lu - ia, Al - le - lu - ia, **6**

370  
  
 Al - le - lu - ia, Al - le - lu - ia, \_\_\_\_\_ Al - le - Al - le - lu - ia, Al - le - lu - ia, Al - le - lu - ia,

375  
  
 Al - le - lu - ia, Al - le - lu - ia, Al - le - lu - ia, Al - le - lu - ia. **3** Al - le - lu -

382  
  
 - ia, Al - le - lu - ia, Al - le - lu - ia, Al - le - lu - ia, Al - le - lu - ia, Al - le - lu - ia, Al - le - lu - ia.

**Intrada** **Largo** **Vivace**

125 **Largo Calliope**

was hör'n wir gro-ses Gö-ter-paar wir ste-hen fast ent-zü-ket sol diß dan un-ser Pin-dus sein

129

sol dis dan un-ser Pin-dus sein wie schön ist er ge-schmü-ket kombt lieb-ste schwe-ster'n

132

hier zu sin - - - - - gen, laßt eü-re sai-ten frö-lich frö-lich

135

frö-lich frö-lich sprin-gen Kombt ed-le Mu-sen bald zu hauff und spilt aus al-len Kräff-tenauf und

138 **Adagio** **Allegro** **Allegro** **Andante**

spilt aus al-len Kräff-ten auf. 17 51 14 4 was sol-ten

227

wir wol lie-bers thun als an dem ort unß fin-den der uns zu woh-nung ist be-stimmt und

231 **Tutti**

uns iez neü ver-bin-den. 26 7 Wie solt nit sin-gen un-ser

266 **Allegro** **Tutti**

mund ein lied aus tie-fer see-len grund. 8 Ja dir soll Höch-ster di-ser

277

sahl von iez an sein ge-wei-het der siz da sich der sän-ger'n Chor in dei-nem lob er-freü-et hier

281

sol-len mit den Che-ru-bi-nen und liecht be-glänz-ten Se-ra-phi-nen dir ih-re lip-pen oh-ne ruh daß

284 **Tutti**

3 mahl Hei-lig ruf-fen zu. 11 Dir, dir Je-ho-va gros-ser Gott, die Ehr sey in den

**Intrada** **Largo** **Vivace** **Clio**

8 46 7 19 24

ja wir sinds, die eüch ru - fen

106 zu ge - lieb - te — Li - be - thin - nen kombt ohn ver - wei - len bald zu Hauff ihr schön - ste Ca - ri -

109 - thin - nen schaut, wie so schön schaut wie so schön schaut wie so schön hier al - les

113 La - - - - - (c)het,

116 schaut wie der Him - mel für eüch wa - - - - - het, schaut wie der Him - mel für eüch

119 wa - - - - - chet nembt hier die schön - ste woh - nung ein nembt hier nembt hier nembt hier die

122 schön - ste woh - nung ein der ein - tritt muß ge - seg - net sein der ein - tritt muß ge - seg - net sein.

125 **Largo** was hör'n wir gro - ses Gö - ter - paar wir ste - hen fast ent - zü - ket sol diß dan un - ser

128 Pin - dus sein wie schön ist er ge - schmü - ket sol dis dan un - ser Pin - dus sein wie schön ist er ge -

131 schmü - ket kombt lieb - ste schwe - ster'n hier zu sin - gen zu sin - gen laßt eü - re sai - ten

134 frö - lich, frö - lich, sprin - gen frö - lich, frö - lich, frö - lich sprin - gen Kombt ed - le Mu - sen bald zu hauff und

137 **Adagio** **Allegro** **Allegro** spielt aus al - len Kräff - ten auf und spielt aus al - len Kräff - ten auf. 17 51

208 **Andante** **Tutti**  
  
 14 36 7  
 Wie solt nit sin-gen un - ser mund ein lied aus tie-fer see - len

267 **Allegro** **Tutti**  
  
 8  
 grund. Ja dir soll Höch-ster di - ser sahl von iez an sein ge - wei-het der siz da

279  
  
 sich der sän - ger'n Chor in dei-nem lob er-freü - et hier sol - len mit den Che - ru - bi - nen und

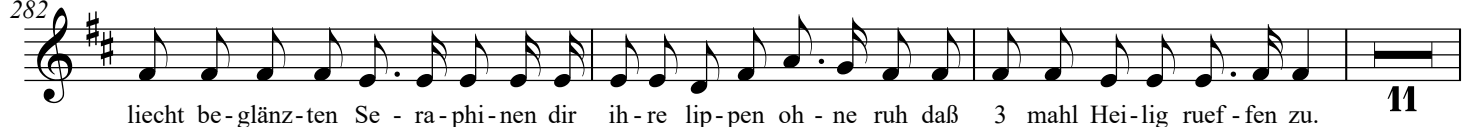
282  
  
 11  
 liecht be-glänz-ten Se - ra-phi-nen dir ih-re lip-pen oh - ne ruh daß 3 mahl Hei-lig ruf - fen zu.

296 **Tutti**  
  
 Dir, dir Je - ho - va gros - ser Gott, die Ehr sey in den hö - chen hier muß durch

299  
  
 un - sern Frie - dens-Fürst der sües-se frid be-ste-hen zeig an uns men-schen dein ge-fal - len lass

302  
  
 vor dir uns-re Stimm er-schal-len bleib un-ser Schilt Herr un - ser Gott und stürz der Fein-den star - ke Rott.

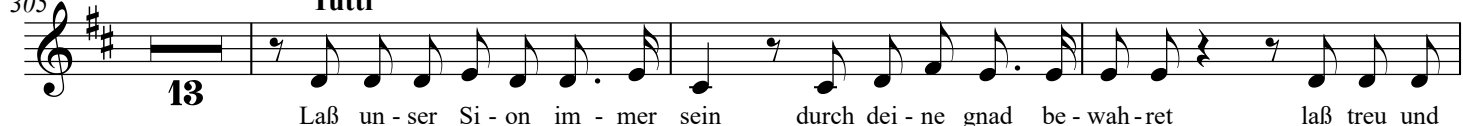
305 **Tutti**  
  
 13  
 Laß un - ser Si - on im - mer sein durch dei - ne gnad be - wah-ret laß treu und

321  
  
 güe - te frid und recht doch ge - hen hier ge-pa - ret ach laß die hir - ten sammt den her - den dir

324  
  
 frö-lich sin-gen hier auf er-den biss ob der blau ge-welb-ten bahn dich un-ser chor einst preis-sen kan.

327 **Alleluia** [ohne Ripieno Alt]  
  
 16 3  
 Al - le - lu - ia, \_\_\_\_\_ Al - le - lu - ia, \_\_\_\_\_

348  
  
 \_\_\_\_\_ Al - le - lu - ia, Al - le - lu - ia, \_\_\_\_\_ Al - le - lu - ia, \_\_\_\_\_

352  **9**  
Al-le-lu - ia, Al-le - lu - ia,

366   
Al-le-lu - ia, Al-le-lu - ia, Al-le-lu -

371   
- ia, Al - le - lu - ia, Al - le - Al - le - lu - ia, Al - le - lu - ia, Al - le - lu - ia,

375 **[mit Ripieno Alt]**  **3**  
Al - le - lu - ia, Al - le - lu - ia, Al - le - lu - ia, Al - le - lu - ia, Al-le-lu -

382   
- ia, Al - le - lu - ia, Al - le - lu - ia, Al - le - lu - ia, Al - le - lu - ia, Al - le - lu - ia, Al - le - lu - ia.

**Intrada** **Largo** **Vivace** **Largo**

8 46 7 19 24 20 8

**Concerto** **Allegro** **Allegro** **Andante** **[Tutti]**

133 6 17 51 14 3

was sol-ten

226 wir wol lie - bers thun als an dem ort uns fin - den

230 woh - nung ist be - stimmt und uns iez neü ver - bin - den

242 wie sol - ten wir nit frö - lich sein und hier mit schal - len zeü - hen ein und

245 hier mit schal - len zeü - hen ein, mit schal - - - len zeü - hen ein mit schal - -

248 - - - - - len mit schal - len zeü - hen ein.

258 **Solo** Wie ist zu rei - ner see - len lust der ort so schön ge - bau - et wie hat des Höch - sten

261 aug auf uns so gnä - dig doch ge - schau - et der Him - mel gun - stig sich er - zeigt die Göt - ter sich zu uns ge - neigt.

265 **Tutti** **Allegro** Wie solt nit sin - gen un - ser mund ein lied aus tie - fer see - len grund. 8

276 **Tutti** Ja dir soll Höch - ster di - ser sahl von iez an sein ge - wei - het der siz da sich der sän - ger'n Chor in

280 dei - nem lob er - freü - et hier sol - len mit den Che - ru - bi - nen und liecht be - glänz - ten Se - ra - phi - nen dir

283 **Tutti**  
 ih - re lip - pen oh - ne ruh daß 3 mahl Hei - lig ruf - fen zu. **11** Dir, dir Je - ho - va gros - ser

297  
 Gott, die Ehr sey in den hö - chen hier muß durch un - sern Frie - dens - Fürst der sües - se frid be - ste - hen zeig

301  
 an uns men - schein dein ge - fal - len lass vor dir uns - re Stimm er - schal - len bleib un - ser Schilt Herr un - ser Gott und

304 **Tutti**  
 stürz der Fein - den star - ke Rott. **13** Laß un - ser Si - on im - mer sein durch dei - ne gnad be -

320  
 - wah - ret laß treu und güe - te frid und recht doch ge - hen hier ge - pa - ret ach

323  
 laß die hir - ten sammt den her - den dir frö - lich sin - gen hier auf er - den biss ob der blau ge - welb - ten bahn dich

326 **Alleluia**  
 un - ser chor einstpreis - sen kan. **16** **3** Al - le - lu - ia, Al - le - lu -

348  
 - ia, Al - le - lu - ia, Al - le - lu - ia, Al - le - lu - ia, \_\_\_\_\_

353 **9**  
 Al - le - lu - ia, \_\_\_\_\_ Al - le - lu - ia, Al - le - lu -

368  
 - ia, \_\_\_\_\_ Al - le - lu - ia, \_\_\_\_\_ Al - le - lu - ia, Al - le - lu - ia, Al -

372  
 - le - Al - le - lu - ia, **2** Al - le - lu - ia, Al - le - lu - ia, Al - le - lu - ia, Al - le - lu - ia, **3**

381  
 Al - le - lu - ia, Al - le - lu - ia, Al - le - lu - ia, Al - le - lu - ia, Al - le - lu - ia, Al - le - lu - ia, Al - le - lu - ia.

**Intrada**

**Recitativo Apollo**

8 46 7 Wil-komm! wil-kom, ihr Pi-er-in-nen, kombt! kombt

64 iez mit freü - - - - - den wi-der und singt auf di-sem he-li-con von

67 neü-em eü-re lie-der! schaut wie der ort so schön ge-zie-ret! auf auf, auf auf, auf

70 auf dass ihr die sai-ten rüh-ret! auf dass der in-stru-men - - - - -

73 - - - - - ten hall biß an die wol -

76 - - - - -

79 - - - - - ken wi-der-schall! **Largo** **Vivace** **Apollo** 24 ja wir sinds, die eüch ru-fen

106 zu ge-lieb-te Li-be-thin-nen kombt ohn ver-wei-len bald zu Hauff ihr schön-ste Ca-ri-thi-nen

110 schaut, wie so schön schaut wie so schön schaut wie so schön hier al-les La - - - - -

114 - - - - - (c)het, schaut

117 wie der Him-mel für eüch wa-(c)het, nembt hier, nembt hier, nembt

121 hier nembt hier die schön-ste woh-nung ein der ein-tritt muß der ein-tritt muß ge-seg-net sein.

**Largo**

125 was hör'n wir gro - ses Gö - ter - paar wir ste - hen fast ent - zü - ket sol diß dan un - ser

128 Pin - dus sein wie schön ist er ge - schmü - ket kombt lieb - ste schwe - ster'n hier zu

132 sin - gen, zu sing - gen zu sin - gen laßt eü - re sai - ten frö - lich, frö - lich, frö - lich, frö - lich,

135 frö - lich, frö - lich sprin - gen Kombt ed - le Mu - sen bald zu hauff und spilt aus al - len Kräff - ten auf und

138 **Adagio** **Allegro** **Allegro** **Andante**  
spilt aus al - len Kräff - ten auf. **17** **51** **14** **5** waß

228 sol - ten wir wol lie - bers thun als an dem ort uns fin - den der uns zur woh - nung ist stimm und

231 *Violino primo*  
uns iez neü ver - bin - den **9** wie

244 sol - ten wir nit frö - lich sein und hier mit schal - len zeü - hen ein mit schal - - - len zeü - hen

247 ein mit schal - len mit schal - len mit schal - len mit schal - len mit schal - len mit schal - len zeü - hen ein. **7**

258 **Tutti** **Allegro**  
Wie solt nit sin - gen un - ser mund ein lied aus tie - fer see - len grund. **7** **8**

276 **Tutti**  
Ja dir soll Höch - ster di - ser sahl von iez an sein ge - wei - het der siz da sich der sän - ger'n Chor in

280 dei - nem lob er - freü - et hier sol - len mit den Che - ru - bi - nen und liecht be - glänz - ten Se - ra - phi - nen dir

283 **Tutti**  
 ih - re lip - pen oh - ne ruh daß 3 mahl Hei - lig ruf - fen zu. **11** Dir, dir Je - ho - va gros - ser

297  
 Gott, die Ehr sey in den hö - chen hier muß durch un - sern Frie - densFürst der

300  
 sües-se frid be-ste-hen zeig an uns men-schen dein ge - fal - len lass vor dir uns-re Stimm er - schal - len bleib

303 **Tutti**  
 un - ser Schilt Herr un - ser Gott und stürz der Fein - den star - ke Rott. **13** Laß un-ser Si-on im - mer

319  
 sein durch dei - ne gnad be - wah - ret laß treu und güe - te frid und recht doch

322  
 ge - hen hier ge - pa - ret ach laß die hir - ten sammt den her - den dir frö - lich sin - gen hier auf er - den biss

325 **Alleluia**  
 ob der blau ge - welb - ten bahn dich un - ser chor einst preis - sen kan. **16** Al - le - lu - ia, Al - le - lu -

344  
 - ia, Al - le - lu - ia, Al - le - lu - ia, Al - le - lu - ia, Al - le - lu - ia, Al - le - lu - ia, Al - le - lu - ia, Al - le - lu -

349  
 - ia, Al - le - lu - ia, Al - le - lu - ia, **3** Al - le - lu - ia, Al - le - lu - ia, Al - le - lu - ia, Al - le - lu - ia,

356  
 Al - le - lu - ia, Al - le - lu - ia, **4** Al - le - lu - ia, Al - le - lu - ia,

365  
 Al - le - lu - ia, Al - le - lu - ia, Al - le - lu - ia, **2** Al - le - lu - ia,

370  
 Al - le - lu - ia, Al - le - lu - ia, Al - le - lu - ia, Al - le - lu - ia, Al - le - lu - ia,

375

- ia, Al - le - lu - ia, Al - le - lu - ia, Al - le - lu - ia, Al - le - lu - ia, Al - le - lu - ia,

382

Al - le - lu - ia, Al - le - lu - ia, Al - le - lu - ia, Al - le - lu - ia, Al - le - lu - ia.

**Psalm 33**

Vol - auf ihr Hei - li - gen und From - men fro - lukt dem Her - ren all - ge - mein

lobt ihn auf der Har - pfe auf dem Psal - ter scharf - fe Wird ge - lobt der Herr

Gei - gen org - len lau - ten schal - len laßt und lau - ten ihm zu lob und Ehr.

**[Psalm 150]**

Lo - bet Got im Hi - mel - reich in seim Hei - lig - thum zu gleich Lobt ihn in dem Fir - ma - ment

da sein mah - tig re - gi - ment ist zu se - hen ma - nig - fal - tig

lo - bet sei - ne Wun - der - that Draus man zu ver - ne - men hat sei - ne Ma - je - stet ge - wal - tig.

Intrada

Violoncello I/II

88

94

100

Vivace

106

111

117

122

Largo

128

133

138

Concerto  
Adagio Allegro

143

148

**Allegro**

153

161

171

181

190

200

208

213

218

224

230

236

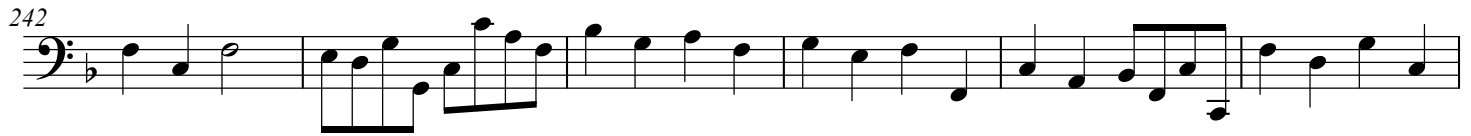
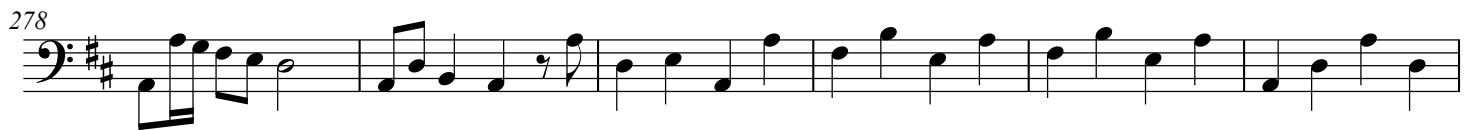
**Allegro**

314

320

326

335

**Alleluia**

344

350

356

362

368

374

380

**Psalm 33**

Violoncello I/II

[Psalm 150]

Intrada

Largo

87

93

99

105 **Vivace**

110

116

122 **Largo**

128

133 **Concerto**

138 **Adagio** **Allegro**

143

148

Allegro

153

6 7 5 # 6 b 6 b7

161

6/5 7 6 6/5 6

171

# # 6 5 6 # # 7 #

180

# 6/5 # # 6 6/5 7 7 #

189

# # 6 # # 6/5 # 6

198

b 6 # 6 6/5 # # 5 6 6

207

6/5 4 3 6 6/5 6 7 6/5 6/5 4 3 6 6 7

212

6 6 b6 6 6 6 b b7 7 7 7 7 b7 7 b7 5

Andante

218

6 6 b6 6 6 6 b b7 p b7/5 b7/5 5 4 7 5 6 6

224

7 7 6 6 6/5 6 6/5 4/2 6 6 6 5/3# (6)

230

5 6 6 6/5 4 3(4) 6 6 6 # 4 #3

235

6 6/5 # 4 #3 6 6 6/5 4 #3 6 6 5

241

6 6 6 6 (6) # (6) 6 7 6 6

247

7 6 6 6 6 6 7 7

253

6 6 6 6 6 6 5 6 6 6 # 5 #

259

6 # # 6 # # # 6 5 # # 6 # # 6 6 # 5 # #

**Allegro**

265

5 6 6 6

271

6 7 6 6

277

6 5 # (6) (6) 6 5 # # #

283

6 5 5 5 # 5 6 6

289

6 5 6 # 6 5 # 5 5 6 5

295

6 6 5 # 6 6 5 #

301

# # 6 5 #

307

# 6 7 6 7 6 7 6 5 6 6

313

6 6

318

6 5 6 5 #

324

# 6 5 6 6

331

Alleluia

341

6 5 6 7 7 6 7 7 6 5 #

346

# 7 7 #

352

6 7 7 4/2 6 6 6 #

358

# 6 # (6) # # 6 6 # # # #

364

6 5 # 7 5 6 6 6 # (6) 6 # 6 5 #

370

(6) (6) 6 6 # (6) (6) 6 6 5 #

375

# # (6) (6) 6 6

380

(6) 6

Psalm 33

[Psalm 150]
