

INDICACIONES PARA COLOCAR LA BATA

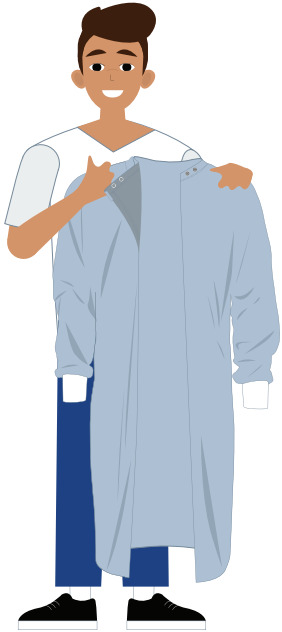

1.

Realice higiene de manos.

2.

Acomode los broches en el ancho deseado.

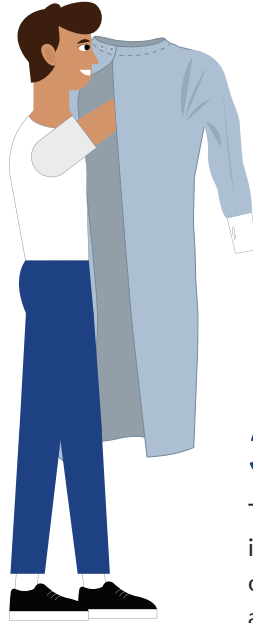

3.

Tome la bata e introduzca la cabeza sobre la apertura de atrás.

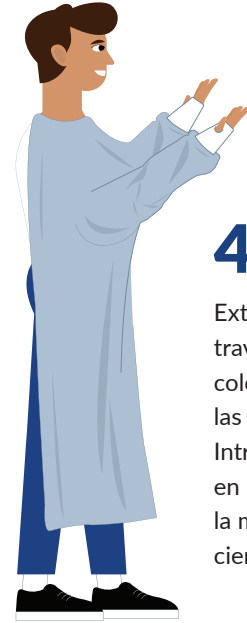

4.

Extienda los brazos a través de las mangas y coloque las manos en las muñequeras. Introduzca el pulgar en la abertura de la muñequera para un cierre seguro.



5.

Pase el lazo del cinturón a través de las presillas.

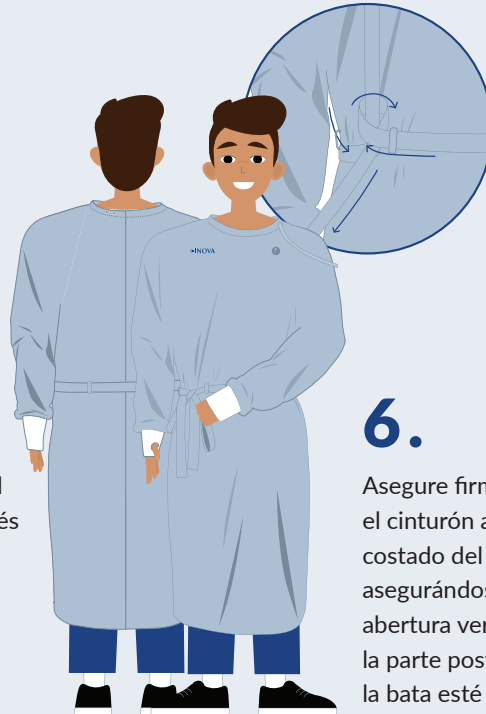

6.

Asegure firmemente el cinturón al costado del cuerpo, asegurándose que la abertura vertical en la parte posterior de la bata esté cerrada.



7.

Si se requiere protección para los ojos y/o mascarilla siga los procedimientos establecidos en este momento.



8.

Realice higiene de manos. Utilice guantes extendiéndolos hasta cubrir la muñeca.

ESCANEAR PARA VÍDEO INSTRUCTIVO



la forma

www.LaformaMed.com | (844) 897-5199 | info@LaformaMed.com

Inova™

INDICACIONES PARA REMOVER LA BATA



1.

Desate el cinturón permitiendo que la parte de atrás de la bata se abra.



2.

Los broches a lo largo de la línea del cuello están conectados a un cordón de fácil agarre.

Para sacarse la bata, tire del cordón hacia abajo con rapidez para liberar los broches del cuello.



3.

Tire de la bata hacia las muñecas.

4.

Remueva los guantes y colóquelos en el contenedor de desechos.

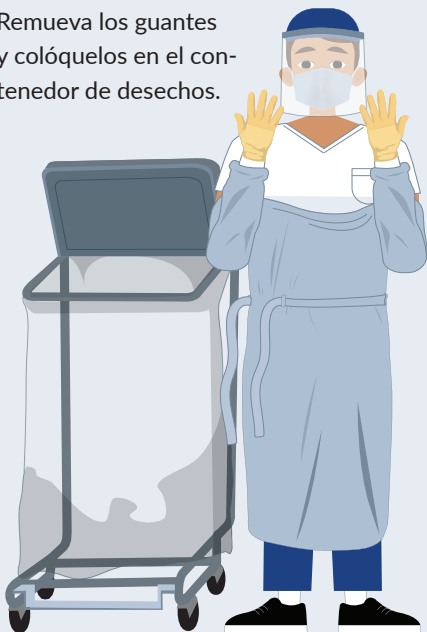

5.

Deje que la bata se deslice sobre los brazos, deforma que el interior quede hacia afuera. Tocando solo el interior de la bata, enrolle la bata sobre sí misma en una bola. Coloque la bata sucia en el cesto de lavandería.



6.

Realice higiene de manos.



7.

Si tiene protección para ojos y/o mascarilla, este es el momento de proceder con los pasos de higiene establecidos.

8.

Realice higiene de manos inmediatamente después de quitarse todo el EPP.

ESCANEAR PARA VÍDEO INSTRUCTIVO

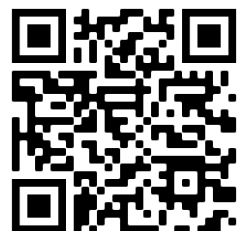

la forma

www.LaformaMed.com | (844) 897-5199 | info@LaformaMed.com

Inova™