

# AXOLOTL

Diadema alámbrica RGB 3.5 mm

VORTRED®  
[ VICTORY ATTITUDE ]

V-930631

**GUÍA DE USUARIO** | Antes de comenzar a usar el producto es importante que leas esta guía.

## Contenido:

- 1 Diadema gamer
- 1 Adaptador de audio
- 1 Guía de usuario



## Usos

- Para uso en dispositivos con salida de audio por conector de 3.5mm TRRS (4 anillos).
- Soporte sistemas de 32 y 64 bits compatible con Win7/Win8/Win8.1/Win10/WinXP.
- Compatible con los adaptadores de joystick de PS4/PS5/Xbox/Switch.

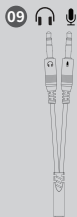
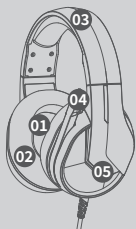

	Nombre
1	Bocinas de 50 mm de diámetro para un mejor sonido
2	Almohadilla 3D con excelente aislamiento de sonido y un ajuste cómodo
3	Puente con diseño ergonómico para un ajuste ligero
4	Micrófono con lata sensibilidad para una entrega de voz clara y nítida
5	Iluminación RGB (se alimenta por el USB)
6	Control de volumen y encendido/apagado de micrófono
7	Conector estéreo 3.5 mm TRRS
8	Conector USB EXCLUSIVO para alimentar la iluminación
9	Adaptador "Y" para independizar entrada de micrófono y audio a TRS

## Instrucción de uso

### PC/Mac/Celulares

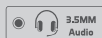

### PS4/PS5

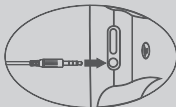

### Xbox 360, Xbox One, Xbox One S, Xbox Series X





## Switch



## PC

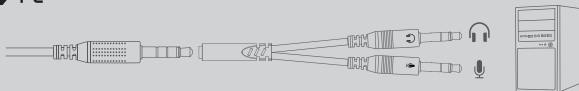

### Especificaciones técnicas

- +Alimentación: 5Vcc 1A
- +Conector: Audio: 3.5mm, Luz RGB: USB
- +Tamaño de Driver: 50mm
- +Impedancia:  $32\Omega \pm 15\%$
- +Sensibilidad:  $114 \pm 3\text{dB}$
- +Frecuencia de respuesta: 20Hz-20KHz
- +Micrófono: 6.0x5.0mm
- +Sensibilidad del micro:  $-40 \pm 3\text{dB}$
- +Impedancia del micro: 2.2K  $\Omega$
- +Direccionalidad: omni-direccional
- +Longitud del cable: 2.0M  $\pm 0.15$

### Cuidados

Por favor ten mucho cuidado al manipular tu dispositivo, evitando forzar las parte móviles de tus audifonos (especialmente el micrófono), ya que tu garantía sólo cubre defectos de fabricación y cualquier daño ocasionado por un uso inadecuado invalidará este documento.

Las características técnicas y eléctricas que aquí se brindan corresponden a unidades típicas y podrían cambiarse sin previo aviso con el fin de proveer un mejor equipo.

Si tuvieras alguna duda o comentario, estamos a tus órdenes:

Soporte Técnico

MX, GDL y MTY 55 4777 0853 // Resto del País 01800 148 1828

soporte@vortred.com

## PÓLIZA DE GARANTÍA (México)

La garantía aplica únicamente para productos de la marca Perfect Choice®, excluyendo otras marcas. Master Choice, S.A. de C.V. garantiza este producto por el término de un año (12 meses) en todas sus partes y mano de obra contra cualquier defecto de fabricación y funcionamiento a partir de la fecha de entrega y se hace responsable de los gastos de la transportación del producto que se deriven del cumplimiento de la garantía.

### CONDICIONES

1. Para hacer efectiva la garantía debe presentar el producto acompañado de esta póliza debidamente llenada y sellada por el establecimiento que lo vendió, o la factura, o recibo o comprobante, en el que consten los datos específicos del producto objeto de la compraventa, debe presentarse junto con el producto en el establecimiento donde fue adquirido (sólo dentro del plazo indicado por el establecimiento). En cualquier momento posterior y dentro del plazo de esta garantía, usted puede llamar a nuestro departamento de Soporte Técnico: Guadalajara, México y Monterrey 55 47 77 08 53, 33 32 83 15 00 Resto del País 800 PCHOICE (724-6423) soporte@perfectchoice.me para indicarle el procedimiento para hacerla válida.
2. Master Choice, S.A. de C.V. se compromete a reparar o cambiar todo aquel producto que ostente nuestra marca Perfect Choice® sin ningún cargo para el consumidor.
3. El tiempo de respuesta no será mayor a 30 días naturales a partir de la fecha de recepción del producto en el departamento de Soporte Técnico en las instalaciones de Master Choice, S.A. de C.V.

### ESTA GARANTÍA NO ES VÁLIDA EN LOS SIGUIENTES CASOS

1. Cuando el producto ha sido utilizado en condiciones distintas a las normales.
2. Cuando el producto no ha sido operado de acuerdo con el instructivo de uso.
3. Cuando el producto ha sido alterado o reparado por personas no autorizadas por Master Choice, S.A. de C.V.

### DATOS DEL PRODUCTO

**Producto:** \_\_\_\_\_

**Sello:** \_\_\_\_\_

**Marca:** \_\_\_\_\_

**Modelo:** \_\_\_\_\_

**Fecha de compra:** \_\_\_\_\_

### DATOS DEL DISTRIBUIDOR

**Nombre o Razón Social:** \_\_\_\_\_

**Dirección:** \_\_\_\_\_

**Colonia:** \_\_\_\_\_

**Ciudad/Estado:** \_\_\_\_\_ **C.P.** \_\_\_\_\_

Usted puede adquirir partes, componentes, consumibles y accesorios en el establecimiento donde adquirió su producto o con los distribuidores autorizados. Para mayor información consulte a nuestro departamento de Soporte Técnico: soporte@perfectchoice.me, 800 PCHOICE (724-6423) Importado en México por: Master Choice S.A. de C.V. Río Mississippi #52 Sexto piso Interior 603 Col. Cuauhtemoc Alcaldía Cuauhtemoc. CP 06500 Ciudad de México. R.F.C. MCH-920810-FE6