

DIE MANUFAKTUR  
FÜR **NATÜRLICHEN** UND GESUNDEN SCHLAF



2022

**dormiente**<sup>®</sup>  
 BESSER GRÜN SCHLAFEN

**NACHHALTIG &  
 GESUND SCHLAFEN**  
 SEIT ÜBER 30 JAHREN

Liebe Freunde des gesunden Schlafs,

sicher, das zweite Jahr Pandemie hat auch bei uns Spuren hinterlassen. Die Auswirkungen haben uns erschreckt, mitunter sehr beunruhigt, manchmal aber auch ganz banal genervt. Umso mehr haben wir uns am Ende gefreut, dass 2021 dennoch ein wirtschaftlich erfolgreiches Jahr für uns geworden ist. Offenbar verstehen wir die Wünsche unserer Kunden und treffen mit unserer seit über 30 Jahren konsequenten Ausrichtung auf Komfort, Natur und Nachhaltigkeit den Nerv der Zeit.

Wir waren aber auch ziemlich fleißig. Nur ein paar Beispiele: 2021 ist es uns gelungen, für die Füllungen unserer Hanf-Bettdecken und den Hanf-Bezug für unsere Matratzenkollektion ausschließlich Hanf aus Deutschland zu verwenden. Zwei neue Massivholzbetten aus historischem alpenländischem Holz, ökologisches Linoleum aus Deutschland als raffiniertes Detail – auch das folgte ganz dem Motto „denke global, handle lokal!“ In Sachen Komfort haben wir unsere strahlungsarmen Motor- und Heberahmen optimiert und schließlich mit dem PHYSIOFORM<sup>®</sup>PRO einen Alleskönner-Lattenrost herausgebracht, auf dem jeder/jede immer bequem liegt.

Und was bringt die Zukunft? Für 2022 haben wir ein ganz besonderes Highlight entwickelt: PERSONAL FITS, die maßgeschneiderte Naturmatratze aus unserer Manufaktur! Nicht nur Länge, Breite und Härtegrad der Matratze bestimmen Sie hier selbst. Das ist normal. Mit der PERSONAL FITS können wir Ihnen ein ergonomisch optimales Liegeerlebnis bieten, weil die Matratze genau auf Ihre eigenen Körperformen abgestimmt wird und nicht auf angenommene Standardmaße. Wir schneiden Ihnen diesen 'Maßanzug für die Nacht' in rein Natur und nachhaltig wie alles aus unserem Hause - auf diese technisch anspruchsvolle Lösung sind wir wirklich stolz. Auf unsere weiteren Neuheiten selbstverständlich auch. Neue Betten, den PHYSIOFORM<sup>®</sup>PRO als Heberahmen und noch mehr. Sie werden sehen, wir waren ganz schön innovativ für Sie.

Also, BESSER GRÜN SCHLAFEN und dann optimistisch in den neuen Tag!

Ihr Dr. Rüdiger Plänker



Dr. Rüdiger Plänker,  
 Dr.rer.nat.Ing.Bio.Med.Tech.



# 5 WERTE FÜR GESUNDEN SCHLAF

Wir arbeiten täglich daran, unseren Kunden zu gesundem und natürlich nachhaltigem Schlafen zu verhelfen. Dabei leiten uns die 5 dormiente-Werte für einen besseren Schlaf:



ORTHOPÄDISCH  
 RICHTIG LIEGEN



NATÜRLICHE  
 KLIMAREGULATION



ELEKTROBIOLOGISCHE  
 NEUTRALITÄT



GESUNDHEIT  
 UND NACHHALTIGKEIT



NATÜRLICHE MATERIALIEN UND  
 KONTROLLIERTE QUALITÄT

HANF IN DER GESCHICHTE	6 - 7
UNSERE WERTE UND VORTEILE	8 - 23
NATURMATRATZEN MATRATZENTOPPER   SCHLAFSYSTEME	24 - 65
UNTERFEDERUNGEN   MOTORRAHMEN	66 - 81
FORMKISSEN   FÜLLKISSEN	82 - 89
NATUR-DECKEN   NATUR-UNTERBETTEN	90 - 101
BETTHYGIENE   FÜR ALLERGIKER HANF-BETTWÄSCHE   BIO-SPANNBETTLAKEN	102 - 107
SCHLAFSOFAS   DEKOSTOFFE	108 - 121
NATURPOLSTERBETTEN	122 - 133
MASSIVHOLZ BETTEN MASSIVHOLZ KOMMODEN   NACHTKONSOLEN	134 - 167
WAS BEDEUTET EIGENTLICH...	168 - 169



neu

WELTNEUHEIT PATENTRECHTLICH GESCHÜTZT  
**PERSONALFITS**  
 Maßgeschneidert. Individuell. Passt perfekt.



### Wenn ‚Standard‘ nicht bequem genug ist:

- + individuell vermessen
- + exakt auf Ihre Körperkontur zugeschnitten
- + auch für alle, die keine Standardmaße haben
- + 100% Naturlatex
- + mit klimatisierendem Bezug Ihrer Wahl
- = orthopädisch perfekt Liegen  
für die beste Regeneration über Nacht



## CANNABIS MACHT DIE NÄCHTE SCHÖN

NATURLATEXMATRATZE NATURPUR HANF CLASSIC oder DELUXE ab Seite 46



gebrauchsmustergeschützt

MATRATZENBEZUG HANF DRELL 100% Hanf, ab Seite 36

MATRATZENBEZUG WB1  
 mit verstepptem INNENBEZUG HANF  
 100% Hanf, ca. 500g/m<sup>2</sup>  
 ab Seite 36



MATRATZENBEZUG WB2  
 mit verstepptem INNENBEZUG HANF  
 100% Hanf, ca. 500g/m<sup>2</sup>  
 ab Seite 30

NATURDECKE  
 NATURAL HANF  
 100% Hanf, neue Steppung  
 Seite 95



neu

neu

NATURUNTERBETT  
 NATURAL HANF  
 100% Hanf  
 Seite 101



BIO-BETTWÄSCHE HANF  
 100% Hanf  
 Seite 106



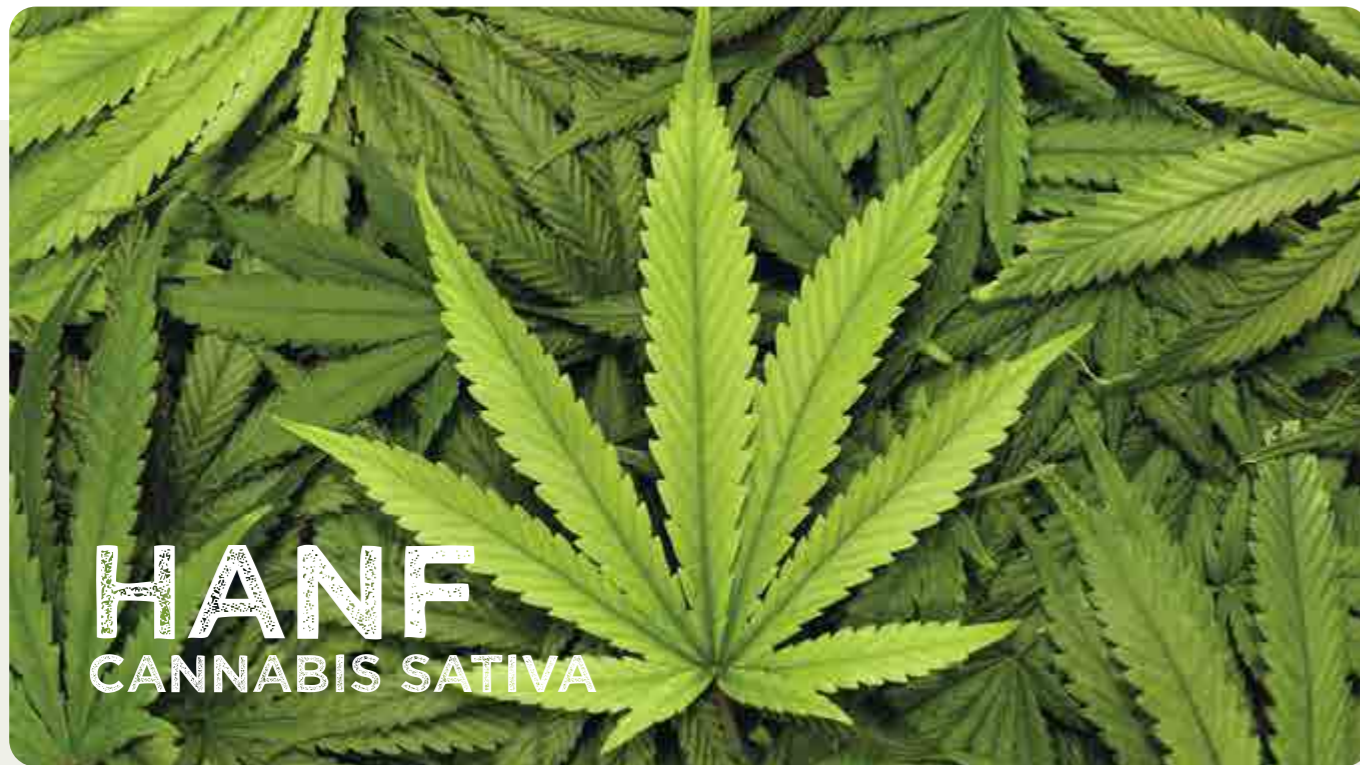

# HANF

## CANNABIS SATIVA

### SEINE ÜBER TAUSEND JAHRE ALTE GESCHICHTE UND DIE WIEDERENTDECKUNG HEUTE

Als textile Nutzpflanze ist Hanf schon vor circa 7000 v. Chr. nachgewiesen und gilt damit als die Pflanze für den ersten nachgewiesenen Webstoff. Als stabilste Naturfaser der Welt wurde sie auch von den Phöniziern um 1000 v. Chr. für die Herstellung von Segeln und Seilen verwendet.

Von da an war Hanf bis zur zweiten Hälfte des letzten Jahrhunderts die am häufigsten angebaute Feldfrucht. Der erste Präsident der Vereinigten Staaten, George Washington, wies seine Gutsverwalter an, großflächig Hanf anzubauen. 1619 gab es das erste Marihuana-Gesetz, das den Hanf-Anbau vorschrieb. Wer dies nicht tat, erhielt oft Geld- oder Gefängnisstrafen: Es galt als Kapitalverbrechen, Hanf zu exportieren, da man sich seiner Wichtigkeit seit jeher bewusst war.

#### HANF ALS PAPIER

Gutenbergs Papier für die erste, 1455 n. Chr. gedruckte Bibel und das Papier für Luthers 1517 veröffentlichte 95 Thesen - alles aus Hanf. Qualitativ ist Hanfpapier dem Papier aus Holz weit überlegen, da sehr viel länger haltbar.

Benjamin Franklin, einer der Gründerväter der Vereinigten Staaten, gründete auch die ersten Hanf-Papierfabriken.

Auch aus ökologischer Sicht sollte man dringend für die Papierproduktion auf Hanf zurückgreifen: Man erhält bei der Produktion den 5-fachen Ertrag pro Fläche aus einem Hanffeld und unsere Wälder müssen nicht unnötig abgeholzt werden.

#### UNSERE WÄLDER WERDEN ES UNS DANKEN!



#### HANF ALS NAHRUNGSMITTEL

Im Kampf gegen Hungersnöte befahl Karl der Große 800 n. Chr. seinen Untertanen Hanf anzubauen – waren die stabilen meterhohen Halme der Pflanzen schließlich auch durch Unwetter nicht kleinzukriegen. Als Lampenöl, vor allem aber als hochwertiges Nahrungsmittel waren die Samen nicht zu ersetzen. Heute ist nachgewiesen, dass Hanfkörner („Hanfnüsse“) alle essentiellen Fettsäuren enthalten. Außerdem enthält Hanfsamen als einziges Nahrungsmittel Gamma-Linolen-Säure. Diese findet sich sonst nur in Muttermilch! Frühes Abstillen wird heute im Zusammenhang mit den Krankheitsbildern Neurodermitis und Psoriasis diskutiert. Es gibt Berichte, dass Hanföl, eingenommen oder die betroffenen Stellen damit eingerieben, Neurodermitis und Psoriasis ausheilt.

#### HANF ALS ZAHLUNGSMITTEL

Schon 800 n. Chr. unter Karl dem Großen konnten Bauern ihre Steuern in Hanfsamen zahlen und zwischen 1631 und dem frühen 19. Jahrhundert galt Cannabis in weiten Teilen Nordamerikas als gesetzliches Zahlungsmittel.

#### HANF ALS RAUSCHMITTEL

Die psychoaktive Wirkung (auch Goethe und Schiller haben gekifft!) von Hanf wird seit Jahrtausenden genutzt. Die medizinische Nutzung wird bereits im ältesten erhaltenen Arzneibuch der Menschheit, dem chinesischen „Pen Tsao“, 2737 v. Chr. beschrieben. Bis Ende des 19. Jahrhunderts waren Cannabispräparate in den Apotheken in den USA und Europa die meistverkauften Arzneimittel.

#### HANF IN DER DÄMMUNG

Gerade die Haltbarkeit und das Nichtschimmeln im feuchten Zustand machte Hanf auch für Installateure als Dichtungsmaterial unverzichtbar. Heute werden die bei der Textilherstellung anfallenden Schäben (der Holzanteil des Pflanzenstiels) zu hochwertigem Dämmmaterial weiterverarbeitet.

#### DAS HISTORISCHE „ENDE“ VON HANF

Bis zu seinem Anbauverbot in den USA 1938 und in Europa nach dem zweiten Weltkrieg wurden Textilien in nahezu allen Kulturen aus Hanf hergestellt. Gleichzeitig bekam die maschinelle Baumwollverarbeitung immer mehr Gewicht und die Baumwollbarone das Zepter in die Hand, sodass nach und nach die Hanfproduktion eingeschränkt wurde.

Die folgende Hanf-Prohibition diente wohl ausschließlich wirtschaftlichen Interessen der Holz-, Baumwoll- und Pharmaindustrie. Nach dem Scheitern der Alkoholprohibition von 1920 standen etwa 8000 Beamte, Polizisten und Kontrollbeamte ohne Arbeit da, sodass die US-Regierung das eigens eingerichtete Drogendezernat „Federal Bureau of Narcotics“ bei dem 1937 beginnenden Kampf gegen den Hanf unterstützte, was zum endgültigen Untergang von Hanf führte.

#### AUS ÖKOLOGISCHER VERANTWORTUNG FÜR UNSERE ERDE IST ES ZWINGEND ERFORDERLICH, HANF WIEDER IN UNSEREN ALLTAG ZU INTEGRIEREN: MACHEN SIE MIT, WIR TUN ES AUCH!

Ihr Rüdiger Plänker  
Dr. rer. Nat. Ing. Bio. Med. Technik



#### QUELLEN

- Die Wiederentdeckung der Nutzpflanze Hanf  
ISBN 3-86150-641-6
- Info.hempage.de





#### NACHWEISLICH

Das IGR (Institut für Gesundheit und Ergonomie) empfiehlt unsere Naturlatex-Matratzen NATURAL CLASSIC ORTHOFORM FEMALE und MALE zusammen mit unserem patentierten Federholzrahmen PHYSIOFORM®PRO als ergonomische Produkte **FÜR DIE WIRKSAME REGENERATION DER WIRBELSÄULE.**

Ergonomisches  
Produkt

Zertifiziert durch

**IGR** Institut  
für Gesundheit  
und Ergonomie

[www.igr-ev.de](http://www.igr-ev.de)



ORTHOPÄDISCH RICHTIG LIEGEN



#### PUNKTELASTIZITÄT

Naturlatex ist besonders punktelastisch und entlastet genau da, wo eine gute Stützung gebraucht wird.

# AUSGESCHLAFEN?

Schön, wer das morgens mit Ja beantworten kann!

Man braucht dafür nur die richtige Naturlatexmatratze, denn eines kann sie besonders gut: Sie stützt Ihren Körper so, dass sich Ihre Wirbelsäule bestens erholen und regenerieren kann.



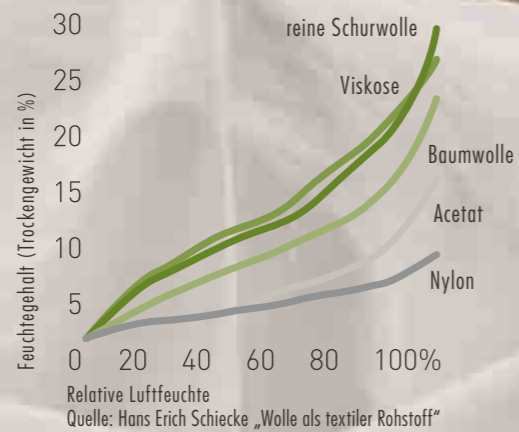

Wir verwenden **BAUMWOLLE** aus kontrolliert biologischem Anbau (kbA)

und **SCHURWOLLE** aus kontrolliert biologischer Tierhaltung (kbT)

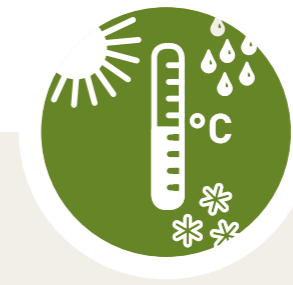

NATÜRLICHE KLIMAREGULATION

# WOHLFÜHLEN

Frieren oder schwitzen im Bett war gestern. Freuen Sie sich auf Ihr kuschelig gesundes Bettklima. Unsere Naturmaterialien können das richtig gut.

## WISSENSWERT

Während des Schlafens verdunstet der Mensch bis zu 0.75 Liter Feuchtigkeit. Reine Naturmaterialien, wie Hanf, Schurwolle aus kontrolliert biologischer Tierhaltung (kbT) oder Baumwolle aus kontrolliert biologischem Anbau (kbA) sind in der Lage, diesen Wasserdampf zu binden und zu isolieren. Durch Lüften am nächsten Morgen wird die Feuchtigkeit nach außen abgegeben. Eine unschlagbare Fähigkeit der Naturmaterialien gegenüber synthetischen Untersteppungen aus Polyester- und Polyamidfasern.

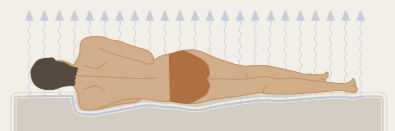



ELEKTROBIOLOGISCHE NEUTRALITÄT

# EINFACH MAL ABSCHALTEN

Am besten mit unseren Naturlatexmatratzen  
und Naturpolsterbetten – frei von Metallfedern.  
Wir sagen: Elektrosmog ade.

## ÜBRIGENS

Wenn Sie mehr über den Einfluss von Elektrosmog auf Ihren Schlaf wissen möchten,  
dann empfehlen wir das Buch „Stress durch Strom und Strahlung“ von Wolfgang Maes  
oder besuchen Sie uns auf [www.dormiente.com](http://www.dormiente.com)



GESUNDHEIT UND NACHHALTIGKEIT

# MORGEN IST EIN GUTER TAG!

Ganz besonders für Ihre Kinder.  
 Der respektvolle Umgang mit unseren natürlichen Ressourcen und die Verwendung nachwachsender Rohstoffe lassen sie mit Sicherheit besser schlafen!



**VOR ORT**  
 Regelmäßig überprüfen wir den Anbau und die Arbeitsbedingungen unserer Lieferanten. Hier Dr. Plänker mit der Zapferin Deduno auf der Kautschukplantage unseres Lieferanten auf Sri Lanka.

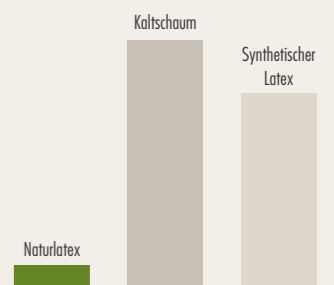

Benötigte Energie zur Produktion von Naturlatex im Vergleich zu synthetischem Latex und Kaltschaum  
 Quelle: Rubber Developments, Vol 47, No 3/4





QUALITÄTSVERBAND  
UMWELTVERTRÄGLICHE  
LATEXMATRATZEN e.V.



Unser Naturlatex ist  
zertifiziert und geprüft  
nach den Regularien des QUL.

Baumwolle und Schurwollvliese beziehen  
wir aus GOTS-zertifizierten Betrieben.  
Bei den Matratzenoberstoffen  
(außer Dekostoffen) verwenden wir Produkte  
aus GOTS-zertifizierter Baumwolle.



NATÜRLICHE MATERIALIEN UND KONTROLLIERTE QUALITÄT

# NATÜRLICHES VERTRAUEN

Zu keinem Ding in Ihrem Leben haben Sie soviel Nähe  
wie zu Ihrer Matratze. Was liegt also näher, als dafür zu sorgen,  
dass Ihre Matratze frei von Schadstoffen oder Umweltgiften ist?

## SELBSTVERSTÄNDLICH

können Sie bei uns alle Testergebnisse zu den für unsere Produkte verwendeten Materialien  
jederzeit unter [www.dormiente.com](http://www.dormiente.com) abrufen.



**NATURKAUTSCHUK** HEVEA BRASILIENSIS

Aus dem milchigen Saft tropischer Kautschukbäume wird durch einen aufwändigen Prozess Naturlatex gewonnen. Unvergleichlich punktelastisch: Naturlatexmatratzen, Topper und Kissen geben genau da nach, wo Druck ausgeübt wird und federn sanft zurück, wenn Sie im Schlaf Ihre Position ändern. Kein synthetisches Material hat diese Eigenschaft und wirkt somit so regenerierend auf Ihre Bandscheiben. Zudem sorgen die modernen „Backverfahren“ der Naturlatexkerne für eine offene porige Struktur und somit für eine gute Belüftung. Wir kennen kein vergleichbares Naturmaterial für orthopädisch richtiges Liegen. Und neben der guten Energiebilanz hat dieser nachwachsende Rohstoff noch einen weiteren Nachhaltigkeitsbonus. Die hohe Dauerelastizität sorgt für eine wirkungsvolle, lange Haltbarkeit. Das Gütesiegel QUL garantiert einen Naturlatexanteil von 100% und die Einhaltung der strengen Anforderungskriterien an Umweltverträglichkeit der Matratzen.



**FEINSTE SCHURWOLLE** AUS KONTROLLIERT BIOLOGISCHER TIERHALTUNG

Schafschurwolle ist einzigartig in ihrer klimatisierenden und feuchtigkeitsregulierenden Wirkung. Die besondere Struktur der Wolle schützt das Schaf vor Kälte wie vor Hitze. Und diese hervorragende temperaturregulierende Wirkung gleicht auch Ihr Bettklima aus, im Winter wie im Sommer. Wir verwenden nur reine Schafschurwolle aus kontrolliert biologischer Tierhaltung (kbT). Neben artgerechter Haltung und Futtermitteln aus kontrolliert biologischem Anbau hat diese Schurwolle noch einen anderen besonderen Vorteil. Die Fasern sind besonders fein gekräuselt und verfügen über ein hohes Bauschvolumen. Das dadurch entstehende Luftpolster wirkt im Winter wärmend, weil es die körpereigene Wärme sehr gut dämmt ohne die Wärme zu stauen. Schafschurwolle kann bis zu 30% ihres Eigengewichts an Feuchtigkeit aufnehmen, ohne sich feucht anzufühlen, und trocknet schnell, für ein trocken-warmes Bettklima von entscheidender Bedeutung. Ihre durch den Lanolinanteil bedingte, Selbstreinigungskraft macht sie zudem pflegeleichter, als man auf den ersten Blick annehmen könnte. Regelmäßiges Lüften der Schurwollprodukte reicht in den meisten Fällen völlig aus. Wir bieten für alle Matratzenserien Bezugsvarianten mit kbT-Schurwolluntersteppung an.



**REINE BAUMWOLLE** GOSSYPIUM

Aus den Fruchtkapseln des Baumwollstrauches gewonnen, ist Baumwolle eine hautfreundliche, weiche und zugleich strapazierfähige Naturfaser. Atmungsaktiv und feuchtigkeitsausgleichend zugleich kann sie fast ein Viertel ihres Eigengewichts an Feuchtigkeit aufnehmen, ohne sich klamm anzufühlen. Im Vergleich zur Schurwolle verfügt sie eher über ein mittleres Wärmevermögen und ist ideal bei wärmeren Temperaturen. Wir verwenden für unsere Matratzenbezüge ausschließlich kbA-Baumwolle, d.h. aus kontrolliert biologischem Anbau. Der Verzicht auf Pestizide und andere landwirtschaftliche Spritzmittel verstärkt die hautsympathische Eigenschaft dieses Materials, das auch von Menschen mit eher empfindlicher Haut als sehr angenehm empfunden wird. Wir verwenden Baumwolle aus GOTS-zertifizierten Betrieben.



**EDLES ROSSHAAR** (nach RAL, d.h. 80% Mähnenhaar, 20% Schweifhaar)

Einst traditionelles Füllmaterial für Polsterfabrikate, verwenden wir es aufgrund der dauerhaften Elastizität gerne zur feinen Härtegradregulierung für unsere Naturmatratzen. Das hohe Feuchtigkeitstransportvermögen bewirkt zudem ein ausgezeichnetes trocken-warmes Schlafklima. Für Menschen, die stark schwitzen, ist es besonders geeignet.



**KAPOK** CEIBA PENTANDRA

Kapokfasern werden aus den Fruchtkapseln eines tropischen wildwachsenden Wollbaumes, des Kapokbaumes gewonnen. Kapokfasern gehören zu den leichtesten Fasern überhaupt. Aufgrund ihrer weichen, seidig glänzenden Fasern werden sie auch Pflanzendaunen genannt. Durch ihre Zusammensetzung, u.a. 64% Cellulose und Hemicellulose – und dem Luftraum im Herzstück der Faser – hat diese Hohlfaser eine atmungsaktive und wärmeisolierende Wirkung. Der leichte Wachsüberzug macht diese Fasern zudem wasserabweisend und verhindert ein Verklumpen bei Feuchtigkeit. Dass Produkte mit Kapokanteil vollständig von Milben verschont bleiben, konnte allerdings bis heute wissenschaftlich nicht nachgewiesen werden. In der Literatur finden sich jedoch Angaben über eine milbenhemmende Wirkung der Faser. Zu jeder unserer Matratzenserien finden Sie daher auch mindestens eine Bezugsvariante, die Kapok enthält. Wärmeisolierend im Winter und luftig-kühlend im Sommer ist dieses leichte Material daher ideal für Menschen mit Tierhaarallergie.



**TENCEL™** (MARKENNAME DER LYOCELL FASER)

Im Sprachgebrauch oft fälschlicherweise „Synthetikfaser“ genannt. Im Vergleich zu Synthetikfasern, die aus Erdöl hergestellt werden, wird diese naturnahe Faser aus dem Naturstoff Cellulose gefertigt. Die Cellulose wiederum wird in einem aufwändigen Aufschlussverfahren aus Holz aus nachhaltiger Forstwirtschaft gewonnen. Für den geschlossenen umweltfreundlichen Produktionsprozess wurde die Firma Lenzing mit dem „European Award for the Environment“ der Europäischen Union ausgezeichnet. Die weiche, glatte und zugleich hochstabile Faserstruktur und die sehr gute Feuchtigkeitsabsorption haben dieser Komfortfaser in den letzten Jahren zum Siegeszug in der Textilwirtschaft verholfen. Im Feuchtigkeitsaufnahmevermögen für gasförmiges Wasser ist sie synthetischen Fasern deutlich überlegen. Mit einem höheren Wärmevermögen im Vergleich zur Baumwolle und der temperatenausgleichenden Wirkung stellt sie eine gute Alternative für Allergiker dar. Wir verwenden diese stabile Faser daher gerne in den waschbaren Bezugsvarianten unserer Matratzenserien sowie als verstepten Innenbezug für Allergiker.



**LATEXIERTER KOKOS**

Mit Naturlatexmilch umhüllte Kokosfasern sind als Polstermaterial dauerhaft elastisch und formbeständig. Dazu feuchtigkeitsresistent, luftdurchlässig und nahe unverwüchlich. Wir setzen es daher vielfältig ein, als robustes und elastisches Material für Kinder- und Jugendmatratzen, zur Härtegradregulierung für Matratzen mit festerem Härtegrad und neben Naturlatex als Polstermaterial für unsere Polsterbetten und Schlafsofas.



**HANF** CANNABIS SATIVA

Hanf ist mit Abstand der ertragsreichste nachwachsende Rohstoff der Erde. Durch das schnelle Wachstum (bis zu 5 Meter in 3 Monaten) kann gänzlich auf Einsatz von Herbiziden verzichtet werden. Die in der Pflanze natürlich vorkommenden Cannabinoide vermeiden den Schädlingsbefall und damit erforderliche gesundheitsschädliche Spritzmittel. Hanf benötigt zum Wachstum nur sehr wenig Wasser und es können alle Bestandteile der Pflanze genutzt werden. Wir haben Hanf für das Schlafen neu entdeckt und fertigen daraus in Kombination mit Naturlatex innovative Matratzen. Die Eigenschaft der angenehmen Hautfreundlichkeit nutzen wir z.B. für Bezugsstoffe und Bettwäsche.



Für unsere Formkissen und Babymatratzen verwenden wir ausschließlich GOLS-zertifizierten Naturlatex.

Baumwolle und Schurwollvliese beziehen wir aus GOTS-zertifizierten Betrieben. Bei den Matratzenoberstoffen (außer Dekostoffen) verwenden wir Produkte aus GOTS-zertifizierter Baumwolle.



**VERWENDETE HÖLZER**

wir beziehen ausschließlich Holz aus nachhaltiger, zertifizierter Holzwirtschaft und vornehmlich von lokalen Anbietern



## DAS FEMALE | MALE KONZEPT

DAS FEMALE | MALE KONZEPT  
FÜR DIE FEINEN UNTERSCHIEDE BEI FRAU UND MANN – IN 3 KOMFORTKLASSEN ERHÄLTICH



**FÜR FRAUEN**  
**DAS FEMALE KONZEPT**  
mit speziellen Einschnitten im Beckenbereich  
und einer nuancierten, aufgelösten Oberfläche  
zur besonderen Körperanpassung.



**FÜR MÄNNER**  
**DAS MALE KONZEPT**  
ohne Einschnitte im Beckenbereich, zur optimalen Stützung  
des schmaleren Beckens der Männer und einer feinen,  
aufgelösten Oberfläche zur besonderen Körperanpassung.



**PRIMA KLIMA** Optimale Schnitttechnik sorgt nicht nur für ideale Körperanpassung, sondern auch für eine richtig gute Klimaregulation, die Sie besonders gut schlafen lässt.



OPTIMALE KÖRPERANPASSUNG FÜR JEDE KÖRPERFORM

# DIE NATUR IST EINZIGARTIG.

Frauen und Männer auch! Das berücksichtigen wir,  
indem wir unsere Matratzen unterschiedlich profilieren,  
um eine optimale Körperanpassung zu erzielen.

IDEALE ERGÄNZUNG FÜR ZWEI MATRATZEN OHNE „BESUCHERRITZE“



**DIE DORMIENTE PARTNERLÖSUNG**  
GEMÜTLICH UND ERGONOMISCH PERFEKT LIEGEN  
AUF DER VOLLEN LÄNGE UND BREITE ZWEIER MATRATZEN



Die dormiente **PARTNERLÖSUNG**:

Zwei unterschiedliche Matratzenkerne gleicher Höhe werden in einem Matratzenbezug vereint –  
so erhalten Sie aus zwei Matratzen eine Liegefläche, damit Sie in jedem Fall gut zusammen liegen.



WASCHBARE MATRATZENBEZÜGE

Wir machen es Ihnen leicht:  
**ABZIEHEN.**  
**WASCHEN.**  
**AUFZIEHEN.**

Die waschbaren Bezüge mit wählbaren Innenbezügen.



1. DER WASCHBARE AUßENBEZUG

2. DER VERSTEPPTER INNENBEZUG

## 1. DER AUßENBEZUG

### EINFACH UND PRAKTISCH

Mit dem komplett umlaufenden Reißverschluss lässt sich der elastische Außenbezug leicht ab- und aufziehen. Darunter befindet sich der versteckte Innenbezug, der für ein gesundes Bettklima sorgt.

Unsere waschbaren Außenbezüge sind selbstverständlich in allen drei Matratzen-Komfortklassen erhältlich.

Achten Sie auf dieses Zeichen:



**4 WASCHBARE AUßENBEZÜGE  
 + 4 VERSTEPPTER INNENBEZÜGE WÄHLBAR**

### DIE VORTEILE AUF EINEN BLICK

- + flexibel, für alle Schlaftypen
- + einfaches Handling
- + teilbarer Reißverschluss - der Bezug passt in jede haushaltsübliche Waschmaschine
- + ideal für Allergiker



## 2. DER VERSTEPPTER INNENBEZUG

### VIER MATERIALIEN ZUR WAHL – FÜR PERFEKTES BETTKLIMA

Wir bieten Ihnen vier verschiedene Innenbezüge zur Wahl an. Alle vier sind beidseitig mit 100% Baumwolltrickotage versteppt und zu einem Bezug mit Reißverschluss verarbeitet. Sie sind abziehbar und zur Trockenreinigung geeignet.

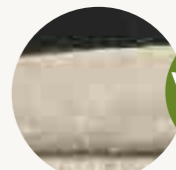
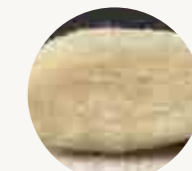

#### VERSTEPPTER INNENBEZUG **HF** aus reinem **HANF**

100% Hanf ca. 500g/m<sup>2</sup>, jeweils beidseitig versteppt mit einem Trikot (ca. 80g/m<sup>2</sup>) aus 100% Baumwolle (kBA)

#### VORTEILE DER HANFFÜLLUNG

- + geruchsneutralisierend
- + höchste Feuchtigkeitsaufnahme

Hanf ist die ideale Faser für die Bettklimatisierung. Sie nimmt viel mehr Feuchtigkeit auf als Baumwolle und gibt sie auch schneller wieder ab. Hanffasern werden seit Jahrhunderten als Dichtungsmaterial und für Segel und Seile genutzt, weil sie aufgrund der sehr verzögerten mikrobiellen Zersetzung besonders feuchtigkeitsbeständig sind. Durch seine bakteriziden und fungiziden Eigenschaften ist Hanf auch bestens geeignet für Allergiker, da er nicht anfällig für Schimmelpilzsporen ist. Ein weiteres Argument für die Betthygiene: Durch die antibakterielle Eigenschaft lässt Hanf Gerüche gar nicht erst entstehen.

#### VERSTEPPTER INNENBEZUG **SW** aus **SCHURWOLLE (kBT)**

100% Schurwolle (kBT) ca. 500g/m<sup>2</sup>, jeweils beidseitig versteppt mit einem Trikot (ca. 80g/m<sup>2</sup>) aus 100% Baumwolle (kBA)

#### VORTEILE DER SCHURWOLLFÜLLUNG

- + feinste Schurwolle aus kontrolliert biologischer Tierhaltung (kBT)
- + selbstreinigend

Die reine Schurwolluntersteppung ermöglicht ein hervorragendes Bettklima, denn die von uns verwendete Schurwolle ist besonders fein und zeichnet sich durch eine hohe Aufnahmekapazität für Wasserdampf aus. Einfach gesagt: Die von Ihnen vornehmlich über die Haut transpirierte Feuchtigkeit wird besonders schnell und gut aufgenommen, kurzfristig gebunden und stört so nicht Ihren Schlaf.

#### VERSTEPPTER INNENBEZUG **BW** aus reiner **BAUMWOLLE (kBA)**

100% Baumwolle (kBA) ca. 500g/m<sup>2</sup>, jeweils beidseitig versteppt mit einem Trikot (ca. 80g/m<sup>2</sup>) aus 100% Baumwolle (kBA)

#### VORTEILE DER BAUMWOLLFÜLLUNG

- + ideal bei Hausstaub- oder Tierhaarallergien
- + reine Pflanzenfaser

Baumwolle als reine Pflanzenfaser ist besonders gut für Hausstaubmilben-Allergiker/innen geeignet. Hausstaubmilben leben u.a. von Haut- oder Haarpartikeln. Reine Baumwolle hat zwar eine geringere Aufnahmekapazität für gasförmige Feuchtigkeit als Schurwolle, ist allerdings die erste Wahl für Allergiker, die keine synthetischen Fasern im Bett möchten oder vertragen.

#### VERSTEPPTER INNENBEZUG **TC** aus **TENCEL™**

100% Lyocell (TENCEL™) ca. 500g/m<sup>2</sup>, jeweils beidseitig versteppt mit einem Trikot (ca. 80g/m<sup>2</sup>) aus 100% Baumwolle (kBA)

#### VORTEILE DER TENCEL™-FÜLLUNG

- + ideal bei Hausstaub- oder Tierhaarallergien
- + gut geeignet für schnell schwitzende Menschen

Tencel™ ist eine naturnahe Faser aus dem Naturstoff Cellulose, welcher aus Holz aus nachhaltiger Forstwirtschaft gewonnen wird. In puncto Feuchtigkeitsaufnahme ist Tencel™ synthetischen Fasern deutlich überlegen. Die weiche, glatte und hochstabile Faserstruktur sorgt für ein angenehmes, kühleres Empfinden und ist auch für Allergiker hervorragend geeignet.

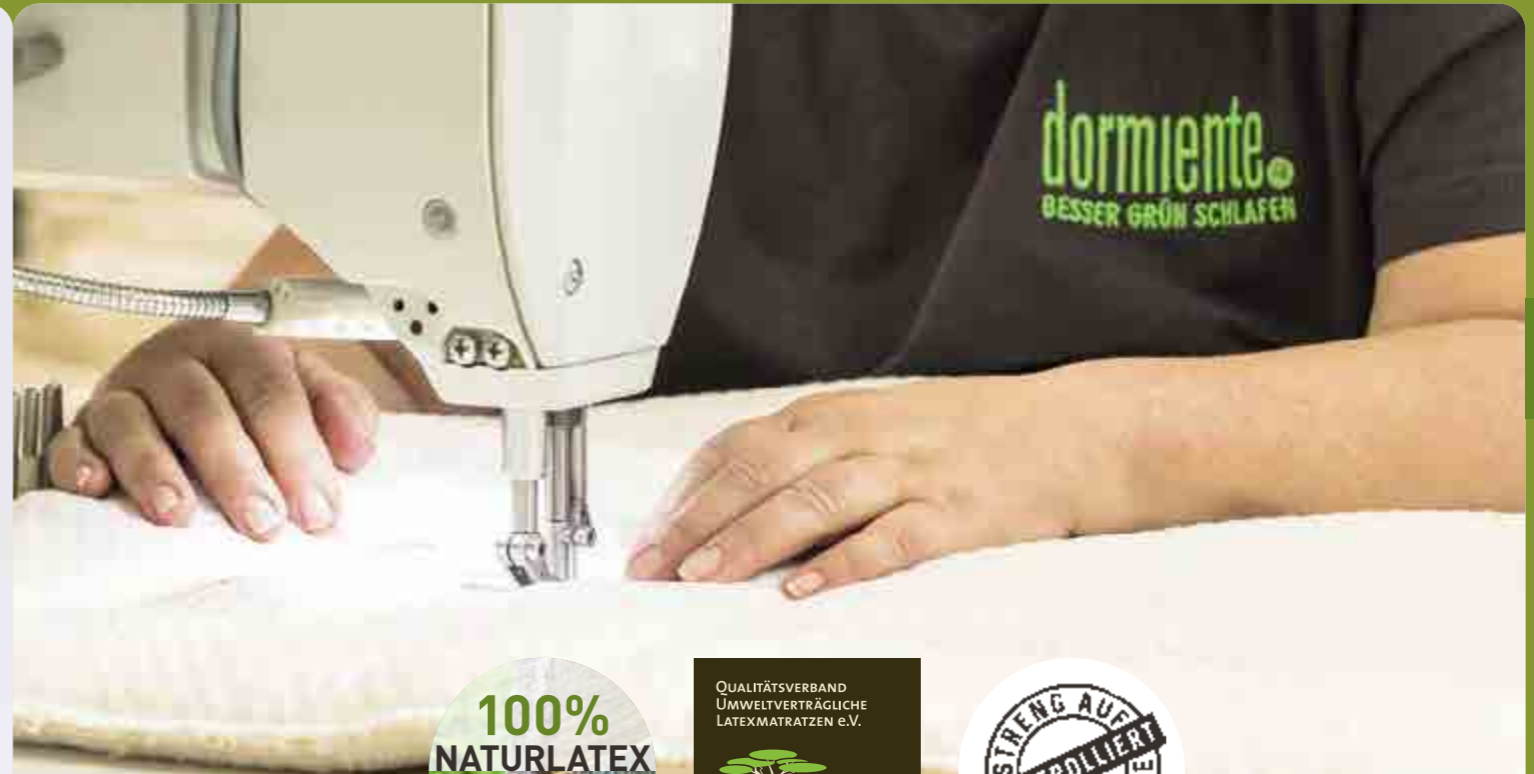
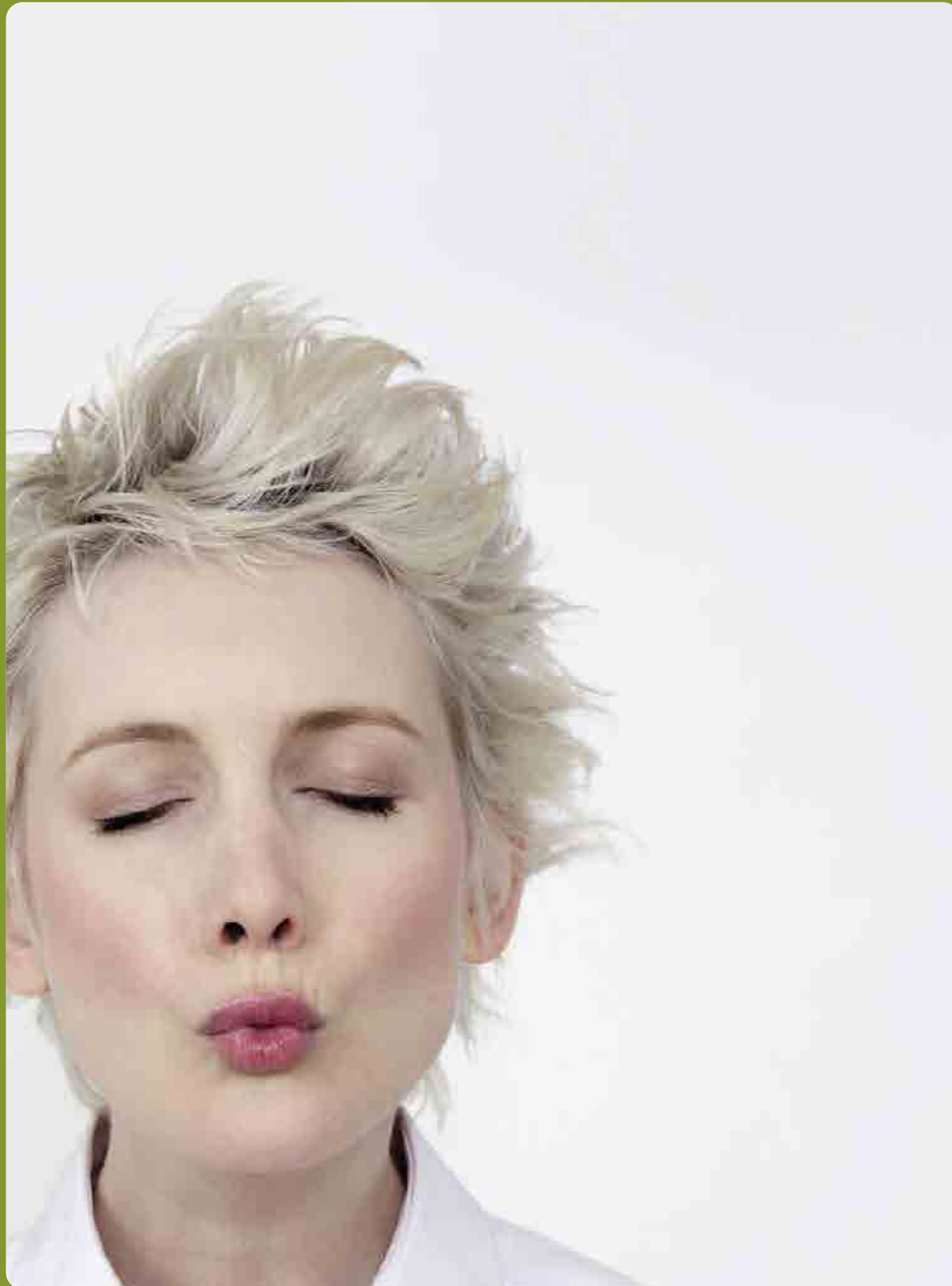

NATÜRLICH GUT IN PREIS UND LEISTUNG  
**NATURAL ECO**



**BEISPIEL-KOMBINATION**  
 FÜLLKISSEN **FLEXOPILLO** MED  
 NATURDECKE **INDIAN SUMMER**  
 MATRATZE **NATURAL ECO**  
 MIT BEZUG **VARIANTE 3A**  
 UNTERFEDERUNG **BASIC S**



## NATURAL ECO DER MATRATZENBEZUG

MIT EINEM ZUSÄTZLICHEN INNENTRIKOT AUS 100% BAUMWOLLE (KBA)



### VARIANTE 3A STRICKGEWEBE

elastischer Bezug, weiches Liegegefühl



**BEZUG** 100% Baumwolle (kbA), naturfarben, unterstept mit 100% **SCHURWOLLE** (kbT) ca. 500g/m<sup>2</sup>, zur Trockenreinigung geeignet

- + ausgezeichnete Klimaregulation
- + selbstreinigend

## SCHURWOLLE

AUS KONTROLLIERT BIOLOGISCHER TIERHALTUNG



## BAUMWOLLE

AUS KONTROLLIERT BIOLOGISCHEM ANBAU



## NATURAL ECO

ANGENEHME KÖRPERANPASSUNG



100% Naturlatexkern



### DETAILS

**KERN** ca. 12 cm 100% Naturlatex aus Flexicuts\*  
**BEZUG** VARIANTE 3A  
**INNENTRIKOT** 100% Baumwolle (kbA)

### VORTEILE AUF EINEN BLICK

- + mittelweiche Naturlatexmatratze aus Flexicuts\*
- + für normalgewichtige Menschen
- + besonders geeignet für Jugendliche und junge Erwachsene

## NATURAL ECO PLUS

FESTERE VARIANTE DURCH KOKOSKERN



100% Naturlatexkern



latexierte Kokosfasern

### DETAILS

**KERN** ca. 2,5 cm latexierte Kokosfasern  
 beidseitig je ca. 5 cm 100% Naturlatex Flexicuts\*  
**BEZUG** VARIANTE 3A  
**INNENTRIKOT** 100% Baumwolle (kbA)

### VORTEILE AUF EINEN BLICK

- + mittelfeste Naturlatexmatratze aus Flexicuts\*
- + gute Innenbelüftung, geeignet für Menschen, die leichter schwitzen
- + für normalgewichtige und etwas schwerere Menschen
- + besonders geeignet für Jugendliche und junge Erwachsene

\* Flexicuts: Optimale Ressourcennutzung durch Verwendung mehrerer Lagen Naturlatex, die mit 100% Naturlatex neu verbunden werden.



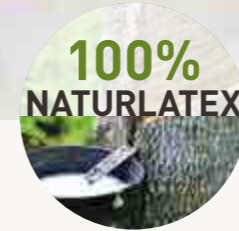
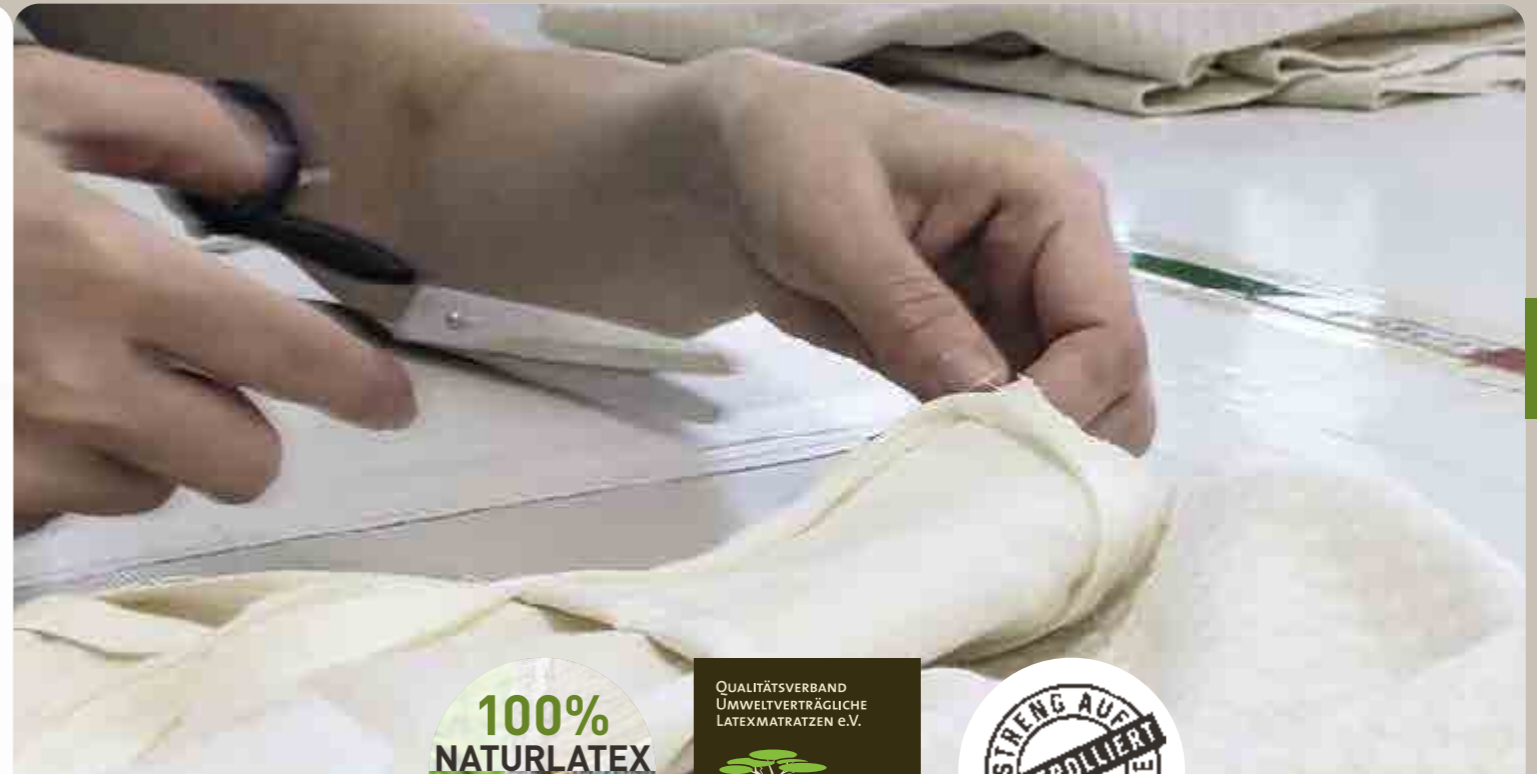

SOLIDE UND GUT

# NATURAL BASIC



**BEISPIEL-KOMBINATION**  
 FÜLLKISSEN **RELAXOPILLO MED**  
 NATURDECKE **LHASA**  
 MATRATZE **NATURAL BASIC**  
 MIT BEZUG **VARIANTE 3A**  
 UNTERFEDERUNG **LORDOSIS S**



## NATURAL BASIC DIE MATRATZENBEZÜGE

• MIT EINEM ZUSÄTZLICHEN INNENTRIKOT AUS 100% BAUMWOLLE (KBA)

**DRELL** strapazierfähiger Bezug, festeres Liegegefühl für Menschen, die sich im Schlaf viel bewegen

### VARIANTE **WB** DRELL



**AUßENBEZUG** 100% Baumwolle (kbA), naturfarben, waschbar bis 30°C



#### MIT WÄHLBAREM VERSTREPPTEN INNENBEZUG

jeweils beidseitig versteppt mit einem Trikot 100% Baumwolle (kbA) ca. 80g/m<sup>2</sup>

INNENBEZUG **HF** 100% Hanf, ca. 500g/m<sup>2</sup>, vegan

INNENBEZUG **SW** 100% Schurwolle (kbT), ca. 500g/m<sup>2</sup>

INNENBEZUG **BW** 100% Baumwolle (kbA), ca. 500g/m<sup>2</sup>, vegan

INNENBEZUG **TC** 100% Lyocell (Tencel™), ca. 500g/m<sup>2</sup>, vegan



**STRICKGEWEBE** elastischer Bezug, weiches Liegegefühl für Menschen, die körperbetont liegen möchten

### VARIANTE **3A** STRICKGEWEBE



**BEZUG** 100% Baumwolle (kbA), naturfarben, untersteppt mit 100% **SCHURWOLLE** (kbT) ca. 500g/m<sup>2</sup>, zur Trockenreinigung geeignet

- + ausgezeichnete Klimaregulation
- + selbstreinigend

### VARIANTE **WB2** STRICKGEWEBE



**AUßENBEZUG** 100% Baumwolle (kbA), GOTS-zertifiziert, naturfarben, ca. 370g/m<sup>2</sup>, waschbar bis 60°C



#### MIT WÄHLBAREM VERSTREPPTEN INNENBEZUG

jeweils beidseitig versteppt mit einem Trikot 100% Baumwolle (kbA) ca. 80g/m<sup>2</sup>

INNENBEZUG **HF** 100% Hanf, ca. 500g/m<sup>2</sup>, vegan

INNENBEZUG **SW** 100% Schurwolle (kbT), ca. 500g/m<sup>2</sup>

INNENBEZUG **BW** 100% Baumwolle (kbA), ca. 500g/m<sup>2</sup>, vegan

INNENBEZUG **TC** 100% Lyocell (Tencel™), ca. 500g/m<sup>2</sup>, vegan



100%  
NATURLATEX

## DIE LATEXHÄRTEGRADE



### NATURAL BASIC **Z7**

MALE

FEMALE

LATEXHÄRTEGRADE

MEDIUM

FEST



### NATURAL BASIC **2**

LATEXHÄRTEGRADE

MEDIUM

FEST



### NATURAL BASIC **3**

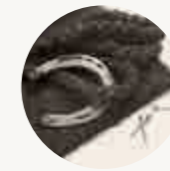

reines Rosshaar

LATEXHÄRTEGRADE

MEDIUM

FEST

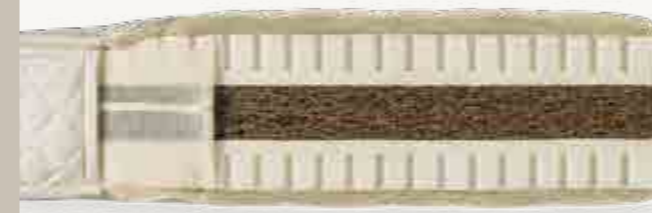

### NATURAL BASIC **4**

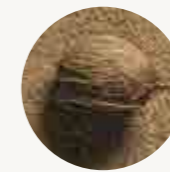

latexierte Kokosfasern

LATEXHÄRTEGRADE

MEDIUM

FEST



NATURAL BASIC  
**BASIC Z7 FEMALE | MALE**  
GUTE KÖRPERANPASSUNG MIT DEN FEINEN UNTERSCHIEDEN FÜR FRAU UND MANN

**FÜR MÄNNER**



100% Naturlateckern



**FÜR FRAUEN**

**DETAILS**

**KERN**

**FEMALE** ca. 14 cm 100% Naturlatex mit Zonenschnitten profiliert und extra Einschnitten im Beckenbereich

**MALE** ca. 14 cm 100% Naturlatex mit Zonenschnitten profiliert

**BEZUG** wählbar aus den Varianten der NATURAL BASIC Serie

**INNENTRIKOT** 100% Baumwolle (kbA)

**VORTEILE AUF EINEN BLICK**

- + weiche, ausgesprochen körperbetonende Naturmatratze mit orthopädisch wirkungsvollen Schnitten im Schulterbereich und bei FEMALE-Version auch im Beckenbereich
- + Schonung empfindlicher Körperpartien durch effektive Druckverteilung
- + besonders gute Klimaregulation
- + tolles „Nestgefühl“ für bequemes, komfortables Liegen
- + sehr gut bei Problemen im Schulter- und Hüftbereich
- + empfohlen für Rücken- und Seitenlage
- + ideal für leichte, feinfühlige Menschen

NATURAL BASIC  
**BASIC 3**  
GEDÄMPFTE PUNKTELASTIZITÄT



100% Naturlateckern

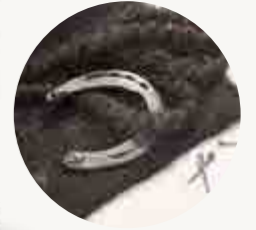

reines Rosshaar

**DETAILS**

**KERN**

ca. 12 cm 100% Naturlatex beidseitig je ca. 1.000 g/m<sup>2</sup> reines Rosshaar

**BEZUG** wählbar aus den Varianten der NATURAL BASIC Serie

**INNENTRIKOT** 100% Baumwolle (kbA)

**VORTEILE AUF EINEN BLICK**

- + mittelfeste Naturmatratze mit Kernabdeckung aus reinem Rosshaar
- + gedämpfte Punktelastizität
- + hervorragende Feuchtigkeitsregulierung
- + gutes Wärmeverhältnis durch antirheumatische Eigenschaften des reinen Rosshaares
- + angenehmes, nicht so körperbetontes Liegen
- + besonders geeignet für Menschen mit stärkerer Transpiration
- + gut geeignet für Bauchschräfer
- + gut geeignet für Normalgewichtige und etwas schwerere Menschen

NATURAL BASIC  
**BASIC 2**  
ANGENEHME KÖRPERBETONUNG



100% Naturlateckern



**DETAILS**

**KERN**

ca. 14 cm 100% Naturlatex

**BEZUG** wählbar aus den Varianten der NATURAL BASIC Serie

**INNENTRIKOT** 100% Baumwolle (kbA)

**VORTEILE AUF EINEN BLICK**

- + mittelweiche Naturmatratze mit hoher Punktelastizität und guter Körperbetonung
- + gute Körperstützung und Druckverteilung des Gewichtes
- + komfortables Liegeverhalten
- + sehr gut geeignet für normalgewichtige Menschen
- + für Leichtgewichtige, die in Bauchlage schlafen (Latexhärtegrad medium)
- + für schwerere Menschen (Latexhärtegrad fest)

NATURAL BASIC  
**BASIC 4**  
ELASTISCHE STÜTZUNG



100% Naturlateckern

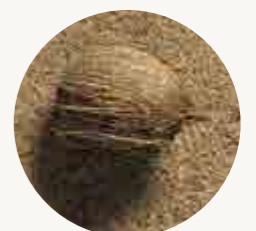

latexierte Kokosfasern

**DETAILS**

**KERN**

ca. 5 cm latexierte Kokosfaser beidseitig je ca. 4,5 cm 100% Naturlatex

**BEZUG** wählbar aus den Varianten der NATURAL BASIC Serie

**INNENTRIKOT** 100% Baumwolle (kbA)

**VORTEILE AUF EINEN BLICK**

- + feste Naturmatratze mit bester Innenbelüftung
- + gutes Wärme- und Isolationsverhalten
- + gute Feuchtigkeitsregulierung
- + punktelastische Anliegephase aus 100% Naturlatex
- + festes, aber körperbetontes Liegeverhalten
- + Bauchlage geeignet (Latexhärtegrad medium/fest)
- + gut geeignet für schwere Menschen (Latexhärtegrad fest)



OPTIONALE PARTNERLÖSUNG  
UNTERSCHIEDLICHE MATRATZENKERNE GLEICHER HÖHE IN  
EINEM MATRATZENBEZUG – OHNE BESUCHERRITZE



OPTIONALE  
MILBEX-AUSRÜSTUNG MIT NEEMÖL  
ZUR NATÜRLICHEN REDUZIERUNG  
VON HAUSTAUBMILBENBEFALL



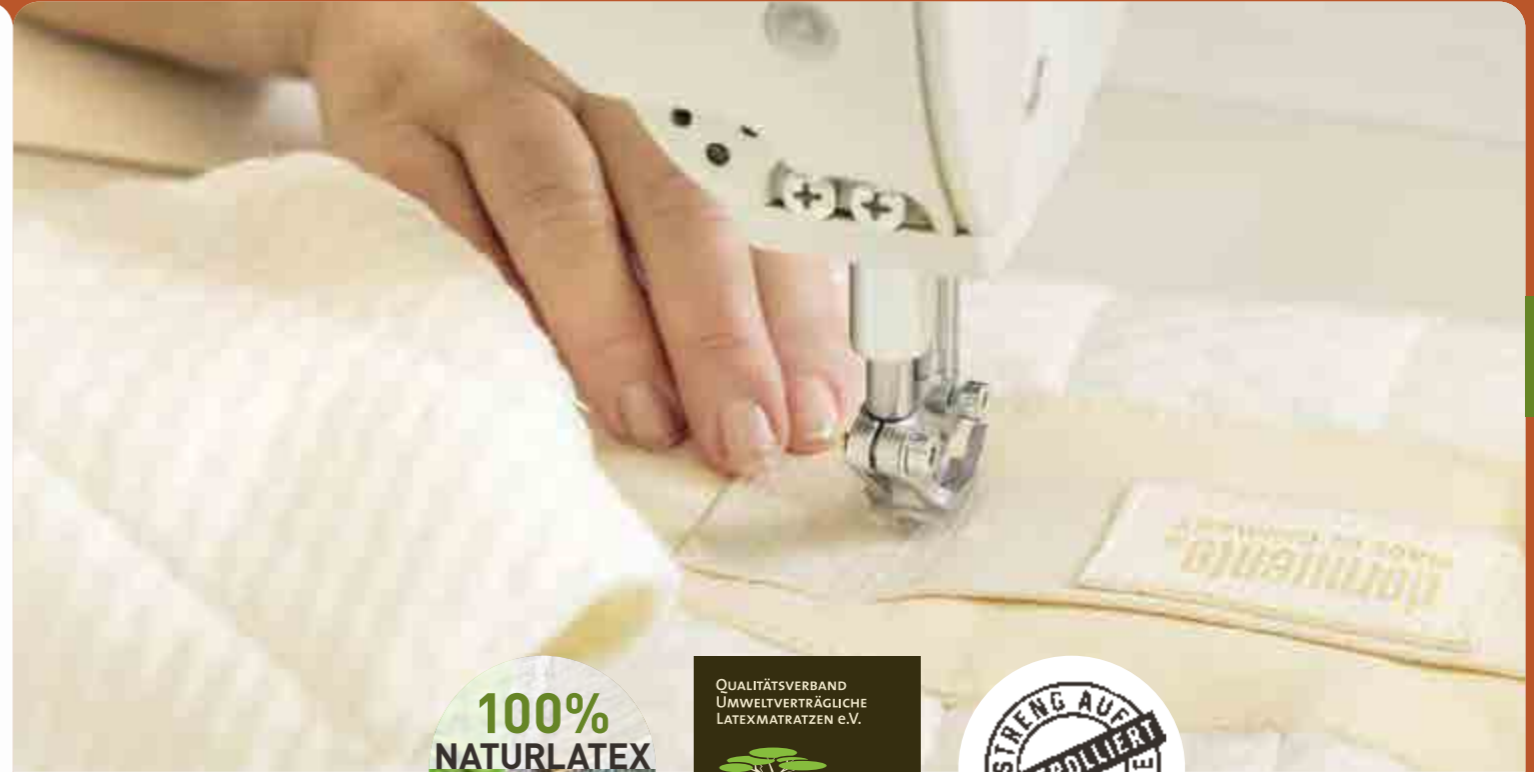

FÜR GEHOBENE ANSPRÜCHE AN GESUNDHEIT UND KOMFORT

# NATURAL CLASSIC



**BEISPIEL-KOMBINATION**  
 FORMKISSEN **PHYSIOPILLO MED**  
 NATURDECKE **LUXOR**  
 MATRATZE **NATURAL CLASSIC**  
 MIT BEZUG **VARIANTE 5A**  
 UNTERFEDERUNG **PHYSIOFORM®PRO**



## NATURAL CLASSIC

### DIE MATRATZENBEZÜGE

• MIT EINEM ZUSÄTZLICHEN INNENTRIKOT AUS 100% BAUMWOLLE (kbA)

**DRELL** strapazierfähiger Bezug, festeres Liegegefühl für Menschen, die sich im Schlaf viel bewegen

**VARIANTE 1A SATINÉE**



**BEZUG** 60% Viskose, 40% Lyocell (TENCEL™), Naturglanz, weiß unterstept mit 100% **SCHURWOLLE** (kbT) ca. 750g/m<sup>2</sup>, zur Trockenreinigung geeignet

- + feiner, anpassungsfähiger Matratzenbezug
- + kühlere, seidige Oberfläche
- + kuscheliges Liegegefühl auf glattem Material

**VARIANTE HANF DRELL**



**BEZUG** 100% Hanf, ecru 220 g/m<sup>2</sup> unterstept mit 100% **HANF** ca. 750g/m<sup>2</sup>, zur Trockenreinigung geeignet

- + sehr hohe Feuchtigkeitsaufnahme, ausgezeichnete Klimaregulation
- + moderne Leinenstruktur



**VARIANTE HANF DRELL WASCHBAR**



**BEZUG** 100% Hanf, ecru 220 g/m<sup>2</sup>, waschbar bis 60°C

**VERSTEPTE INNENBEZÜGE** siehe VARIANTE WB1

- + hohe Feuchtigkeitsaufnahme
- + angenehm frisches Liegen
- + für Allergiker geeignet
- + besonders hautfreundlich
- + langlebig durch die besonders starke, strapazierfähige Hanffaser



**STRICKGEWEBE** elastischer Bezug, weiches Liegegefühl für Menschen, die körperbetont liegen möchten

**VARIANTE 5A STRICKGEWEBE**



**BEZUG** 76% Baumwolle (kbA), 21% Lyocell (TENCEL™), 3% Kapok, weiß, unterstept mit 100% **SCHURWOLLE** (kbT) ca. 750g/m<sup>2</sup>, zur Trockenreinigung geeignet

- + ausgezeichnete Klimaregulation
- + selbstreinigend
- + gut für körperbetontes Liegen

**VARIANTE WB1 STRICKGEWEBE**



**AUßENBEZUG** 100% Baumwolle (kbA), GOTS-zertifiziert, weiß, ca. 370g/m<sup>2</sup>, waschbar bis 60°C

**MIT WÄHLBAREM VERSTREPPTEN INNENBEZUG**

jeweils beidseitig verstept mit einem Trikot 100% Baumwolle (kbA) ca. 80g/m<sup>2</sup>

**INNENBEZUG HF** 100% Hanf, ca. 500g/m<sup>2</sup>, vegan

**INNENBEZUG SW** 100% Schurwolle (kbT), ca. 500g/m<sup>2</sup>

**INNENBEZUG BW** 100% Baumwolle (kbA), ca. 500g/m<sup>2</sup>, vegan

**INNENBEZUG TC** 100% Lyocell (Tencel™), ca. 500g/m<sup>2</sup>, vegan



100% NATURLATEX

## DIE LATEXHÄRTEGRADE

QUALITÄTSVERBAND UMWELTVERTRÄGLICHE LATEXMATRATZEN e.V. QUL NATURLATEX



**ORTHOFORM**

MALE

FEMALE

LATEXHÄRTEGRADE

SOFT

MEDIUM

FEST



**MEDIFORM**

LATEXHÄRTEGRADE

SOFT

MEDIUM

FEST



**ISOFORM**

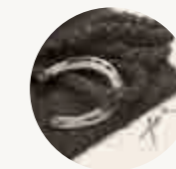

reines Rosshaar

LATEXHÄRTEGRADE

SOFT

MEDIUM

FEST



**BIOFORM**

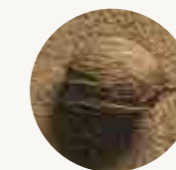

latexierte Kokosfasern

LATEXHÄRTEGRADE

SOFT

MEDIUM

FEST

NATURAL CLASSIC  
**ORTHOFORM FEMALE I MALE**

MIT DEN FEINEN UNTERSCHIEDEN FÜR FRAU UND MANN, BESONDERS FEINE KÖRPERANPASSUNG DURCH DIE „AUFGELÖSTE OBERFLÄCHE“ SO WIRD DIE UNÜBERTROFFENE PUNKTELASTIZITÄT DES NATURLATEX DURCH EINE BESONDERE SCHNITTTECHNIK NOCHMAL VERBESSERT.



100% Naturlatexkern



**DETAILS**

- KERN**  
FEMALE ca. 15 cm 100% Naturlatex mit Zonenschnitten profiliert und extra Einschnitten im Beckenbereich  
MALE ca. 15 cm 100% Naturlatex mit Zonenschnitten profiliert wählbar aus den Varianten der NATURAL CLASSIC Serie
- BEZUG**  
INNENTRIKOT 100% Baumwolle (kBA)

**VORTEILE AUF EINEN BLICK**

- + weiche, ausgesprochen körperbetonende Naturmatratze mit orthopädisch wirkungsvollen Schnitten im Schulterbereich und bei FEMALE-Version auch im Hüftbereich
- + Schonung empfindlicher Körperpartien durch effektive Druckverteilung
- + sehr gut bei Problemen im Schulter- und Beckenbereich
- + besonders gute Klimaregulation
- + tolles „Nestgefühl“ für bequemes, komfortables Liegen
- + empfohlen für Rücken- und Seitenlage
- + ideal für leichte, feinfühlige Menschen

NATURAL CLASSIC  
**MEDIFORM**  
ANGENEHME KÖRPERBETONUNG



100% Naturlatexkern



**DETAILS**

- KERN** ca. 15 cm 100% Naturlatex  
**BEZUG** wählbar aus den Varianten der NATURAL CLASSIC Serie  
**INNENTRIKOT** 100% Baumwolle (kBA)

**VORTEILE AUF EINEN BLICK**

- + mittelweiche Naturmatratze mit hoher Punktelastizität und sehr guter Körperbetonung
- + gute Körperstützung und Druckverteilung des Körpergewichts durch hervorragenden Naturlatexkern
- + sehr gut für normalgewichtige Menschen
- + für Leichtgewichtige, die in Bauchlage schlafen (Latexhärtegrad medium)
- + für schwerere Personen (Latexhärtegrad fest)



OPTIONALE PARTNERLÖSUNG  
UNTERSCHIEDLICHE MATRATZENKERNE GLEICHER HÖHE IN EINEM MATRATZENBEZUG – OHNE BESUCHERRITZE



100% Naturlatexkern

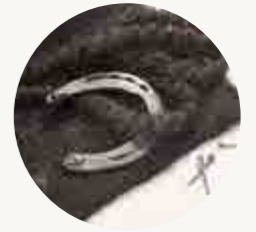

reines Rosshaar

**DETAILS**

- KERN** ca. 13 cm 100% Naturlatex beidseitig je ca. 1.000 g/m<sup>2</sup> reines Rosshaar  
**BEZUG** wählbar aus den Varianten der NATURAL CLASSIC Serie  
**INNENTRIKOT** 100% Baumwolle (kBA)

**VORTEILE AUF EINEN BLICK**

- + mittelfeste Naturmatratze mit Kernabdeckung aus reinem Rosshaar
- + hervorragende Feuchtigkeitsregulierung
- + gedämpfte Punktelastizität
- + gutes Wärmeverhalten, antirheumatischer Nutzen des reinen Rosshaars
- + angenehmes, nicht so körperbetontes Liegen
- + für Menschen, die leicht schwitzen
- + bei hohem Wärmebedürfnis
- + für Bauchlage bei leichteren Menschen (Latexhärtegrad medium/fest)

NATURAL CLASSIC  
**BIOFORM**  
ELASTISCHE STÜTZUNG



100% Naturlatexkern

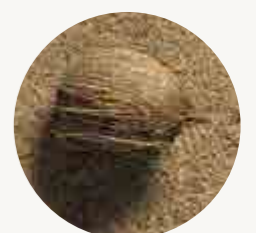

latexierte Kokosfasern

**DETAILS**

- KERN** ca. 5 cm latexierte Kokosfasern beidseitig je ca. 5 cm 100% Naturlatex  
**BEZUG** wählbar aus den Varianten der NATURAL CLASSIC Serie  
**INNENTRIKOT** 100% Baumwolle (kBA)

**VORTEILE AUF EINEN BLICK**

- + feste Naturmatratze mit bester Innenbelüftung
- + gutes Wärme- und Isolationsverhalten
- + gute Feuchtigkeitsregulierung
- + punktelastische Anliegephase aus 100% Naturlatex
- + festes aber körperbetontes Liegeverhalten
- + für Bauchlage geeignet (Latexhärtegrad medium/fest)
- + gut geeignet für schwere Menschen (Latexhärtegrad fest)



OPTIONALE MILBEX-AUSRÜSTUNG MIT NEEMÖL ZUR NATÜRLICHEN REDUZIERUNG VON HAUSTAUBMILBENBEFALL



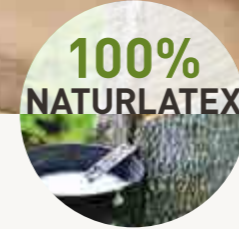
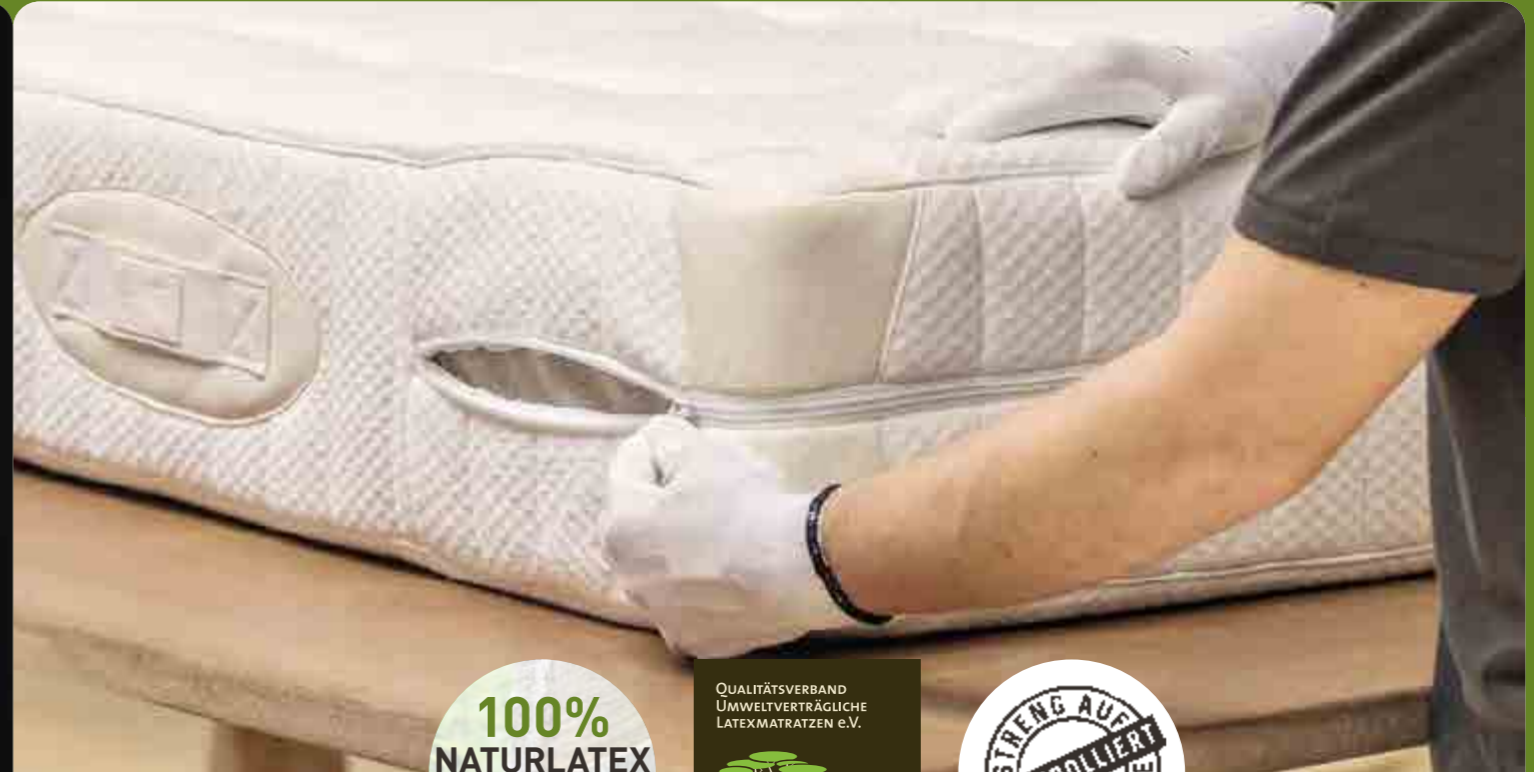
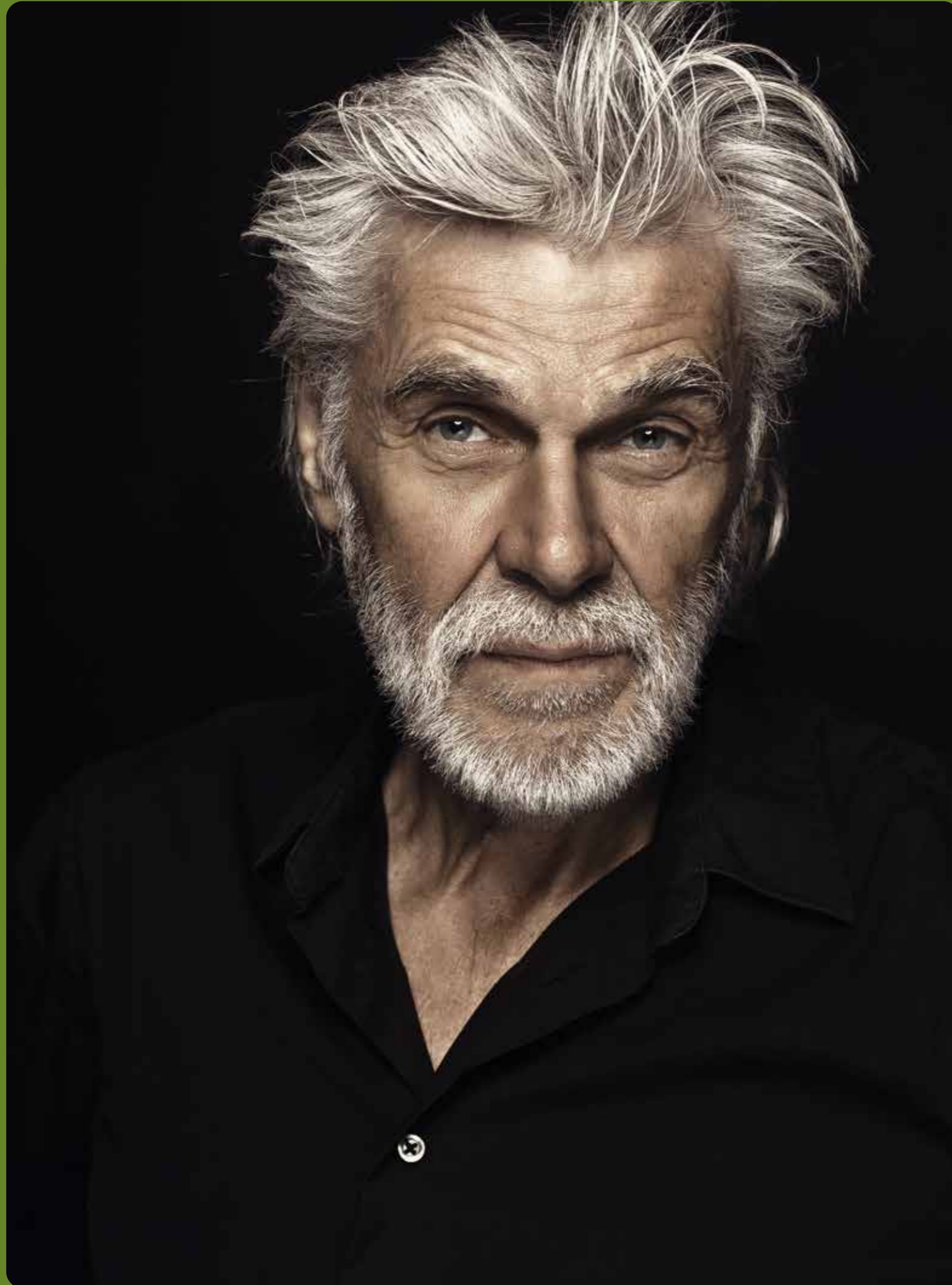

FÜR HÖCHSTE ANSPRÜCHE AN GESUNDHEIT UND KOMFORT  
**NATURAL DELUXE**



**BEISPIEL-KOMBINATION**  
 FORMKISSEN **ERGOPILLO MED**  
 NATURDECKE **LUXOR**  
 MATRATZE **NATURAL DELUXE**  
 MIT BEZUG **VARIANTE 6A MIT**  
**LEDERAPPLIKATIONEN**  
 UNTERFEDERUNG **ERGO NATURA ZIRBE S**



## NATURAL DELUXE DIE MATRATZENBEZÜGE

• MIT EINEM ZUSÄTZLICHEN INNENTRIKOT AUS 100% BAUMWOLLE (kbA)  
wahlweise mit oder ohne Lederapplikationen in BELUGA WEISS oder NATUR



**DRELL** strapazierfähiger Bezug, festeres Liegegefühl für Menschen, die sich im Schlaf viel bewegen

**VARIANTE 1A SATINÉE**



Abbildung zeigt die Lederapplikationen in der Lederfarbe „Natur“.

**BEZUG** 60% Viskose, 40% Lyocell (TENCEL™), Naturglanz, weiß unterstept mit 100% **SCHURWOLLE** (kbT) ca. 750g/m<sup>2</sup>, zur Trockenreinigung geeignet

- + feiner, anpassungsfähiger Matratzenbezug
- + kühlere, seidige Oberfläche
- + kuscheliges Liegegefühl auf glattem Material

**VARIANTE HANF DRELL**



Abbildung zeigt die Variante ohne Lederapplikationen

**BEZUG** 100% Hanf **BEZUG** 100% Hanf, ecrü 220 g/m<sup>2</sup> unterstept mit 100% **HANF** ca. 750g/m<sup>2</sup>, zur Trockenreinigung geeignet

- + sehr hohe Feuchtigkeitsaufnahme, ausgezeichnete Klimaregulation
- + moderne Leinenstruktur



**VARIANTE HANF DRELL WASCHBAR**



Abbildung zeigt die Variante ohne Lederapplikationen

**BEZUG** 100% Hanf, ecrü 220 g/m<sup>2</sup>, waschbar bis 60°C  
**VERSTEPTE INNENBEZÜGE** siehe VARIANTE WB1

- + hohe Feuchtigkeitsaufnahme
- + angenehm frisches Liegen
- + für Allergiker geeignet
- + besonders hautfreundlich
- + langlebig durch die besonders starke, strapazierfähige Hanffaser





**STRICKGEWEBE** elastischer Bezug, weiches Liegegefühl für Menschen, die körperbetont liegen möchten

**VARIANTE 6A STRICKGEWEBE**



Abbildung zeigt die Lederapplikationen in der Lederfarbe „Belugaweiß“.

**BEZUG** 76% Baumwolle (kbA), 21% Lyocell (TENCEL™), 3% Kapok, weiß, unterstept mit 100% **SCHURWOLLE** (kbT) ca. 750g/m<sup>2</sup>, zur Trockenreinigung geeignet

- + ausgezeichnete Klimaregulation
- + selbstreinigend
- + gut für körperbetontes Liegen

**VARIANTE WB1 STRICKGEWEBE**



Nur ohne Lederapplikationen erhältlich

**AUßENBEZUG** 100% Baumwolle (kbA), GOTS-zertifiziert, weiß, ca. 370g/m<sup>2</sup>, waschbar bis 60°C

**MIT WÄHLBAREM VERSTREPPTEN INNENBEZUG**  
jeweils beidseitig verstept mit einem Trikot 100% Baumwolle (kbA) ca. 80g/m<sup>2</sup>

**INNENBEZUG HF** 100% Hanf, ca. 500g/m<sup>2</sup>, vegan  
**INNENBEZUG SW** 100% Schurwolle (kbT), ca. 500g/m<sup>2</sup>  
**INNENBEZUG BW** 100% Baumwolle (kbA), ca. 500g/m<sup>2</sup>, vegan  
**INNENBEZUG TC** 100% Lyocell (Tencel™), ca. 500g/m<sup>2</sup>, vegan







## DIE LATEXHÄRTEGRADE



**REGULUS**



MALE



FEMALE

LATEXHÄRTEGRADE
SOFT
MEDIUM
FEST

**SIRIUS**



LATEXHÄRTEGRADE
SOFT
MEDIUM
FEST

**ANTARES**



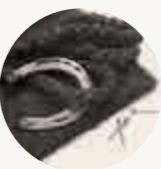

reines Rosshaar

LATEXHÄRTEGRADE
SOFT
MEDIUM
FEST

**SOLARIS**





latexierte Kokosfasern

LATEXHÄRTEGRADE
SOFT
MEDIUM
FEST

NATURAL DELUXE  
**REGULUS FEMALE I MALE**

MIT DEN FEINEN UNTERSCHIEDEN FÜR FRAU UND MANN, FEINSTE KÖRPERANPASSUNG DURCH DIE „AUFGELOSTE OBERFLÄCHE“ SO WIRD DIE UNÜBERTROFFENE PUNKT-ELASTIZITÄT DES NATURLATEX DURCH EINE BESONDERE SCHNITTTECHNIK NOCHMALS VERBESSERT.



100% Naturlatexkern



FÜR MÄNNER

FÜR FRAUEN

**DETAILS**

**KERN**

**FEMALE** ca. 20 cm 100% Naturlatex mit Zonenschnitten profiliert und extra Einschnitten im Beckenbereich

**MALE** ca. 20 cm 100% Naturlatex mit Zonenschnitten profiliert

**BEZUG** wählbar aus den Varianten der NATURAL DELUXE Serie

**INNENTRIKOT** 100% Baumwolle (kbA)

**VORTEILE AUF EINEN BLICK**

- + weiche, ausgesprochen körperbetonende Naturmatratze mit orthopädisch wirkungsvollen Schnitten im Schulterbereich und bei FEMALE-Version auch im Hüftbereich
- + Schonung empfindlicher Körperpartien durch effektive Druckverteilung
- + besonders gute Klimaregulation
- + tolles „Nestgefühl“ für bequemes, komfortables Liegen
- + ideal für leichte, feinfühligere Menschen
- + sehr gut bei Problemen im Schulter- und Hüftbereich
- + empfohlen für Rücken- und Seitenlage

NATURAL DELUXE  
**SIRIUS**  
IDEALE KÖRPERBETONUNG



100% Naturlatexkern

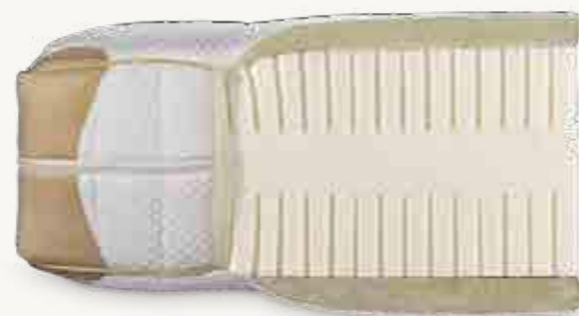

**DETAILS**

**KERN**

ca. 20 cm 100% Naturlatex

**BEZUG** wählbar aus den Varianten der NATURAL DELUXE Serie

**INNENTRIKOT** 100% Baumwolle (kbA)

**VORTEILE AUF EINEN BLICK**

- + Naturmatratze mit hoher Punktlastizität und guter Körperbetonung
- + gute Körperstützung und Druckverteilung des Körpergewichts durch hervorragenden Naturlatexkern
- + bequemes, komfortables Liegeverhalten
- + sehr gut für normalgewichtige Menschen
- + für Leichtgewichtige, die in Bauchlage schlafen (Latexhärtegrad medium)
- + für schwerere Menschen (Latexhärtegrad fest)

ORTHOPÄDISCH RICHTIG LIEGEN



100% Naturlatexkern



NATURAL DELUXE  
**ANTARES**  
FEIN GEDÄMPFTE PUNKTELASTIZITÄT

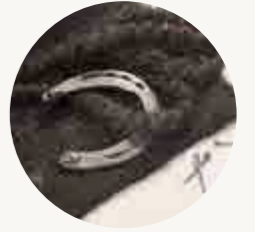

reines Rosshaar

**DETAILS**

**KERN**

ca. 18 cm 100% Naturlatex beidseitig je ca. 1.000 g/m<sup>2</sup> reines Rosshaar

**BEZUG** wählbar aus den Varianten der NATURAL DELUXE Serie

**INNENTRIKOT** 100% Baumwolle (kbA)

**VORTEILE AUF EINEN BLICK**

- + mittelfeste Naturmatratze mit Kernabdeckung aus reinem Rosshaar
- + hervorragende Feuchtigkeitsregulierung
- + gedämpfte Punktlastizität
- + gutes Wärmeverhalten, antirheumatischer Nutzen des reinen Rosshaares
- + angenehmes, nicht so körperbetontes Liegen
- + bei stärkerer Transpiration
- + bei hohem Wärmebedürfnis
- + für Bauchlage bei leichteren Menschen (Latexhärtegrad medium)

NATURAL DELUXE  
**SOLARIS**  
ELASTISCHE STÜTZUNG



100% Naturlatexkern

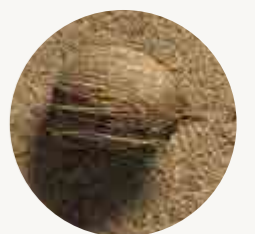

latexierte Kokosfasern

**DETAILS**

**KERN**

ca. 5 cm latexierte Kokosfasern

beidseitig je ca. 7,5 cm 100% Naturlatex

**BEZUG** wählbar aus den Varianten der NATURAL DELUXE Serie

**INNENTRIKOT** 100% Baumwolle (kbA)

**VORTEILE AUF EINEN BLICK**

- + feste Naturmatratze mit bester Innenbelüftung
- + gute Feuchtigkeitsregulierung
- + zentraler Kern aus bester latexierter Kokosfaser
- + gutes Wärme- und Isolationsverhalten
- + punktlastische Anliegephase aus 100% Naturlatex
- + festes aber körperbetontes Liegeverhalten
- + Bauchlage geeignet (Latexhärtegrad medium/fest)
- + gut geeignet für schwere Menschen (Latexhärtegrad fest)

OPTIONALE MILBEX-AUSRÜSTUNG MIT NEEMÖL ZUR NATÜRLICHEN REDUZIERUNG VON HAUSTAUBMILBENBEFALL





# NATUR PUR

- + optimale Klimaregulation und sehr hohe Feuchtigkeitsaufnahme
- + Besinnung auf traditionelle Materialien
- + hervorragende Ökobilanz
- + ressourcenschonend und ohne chemische Zusätze verarbeitet

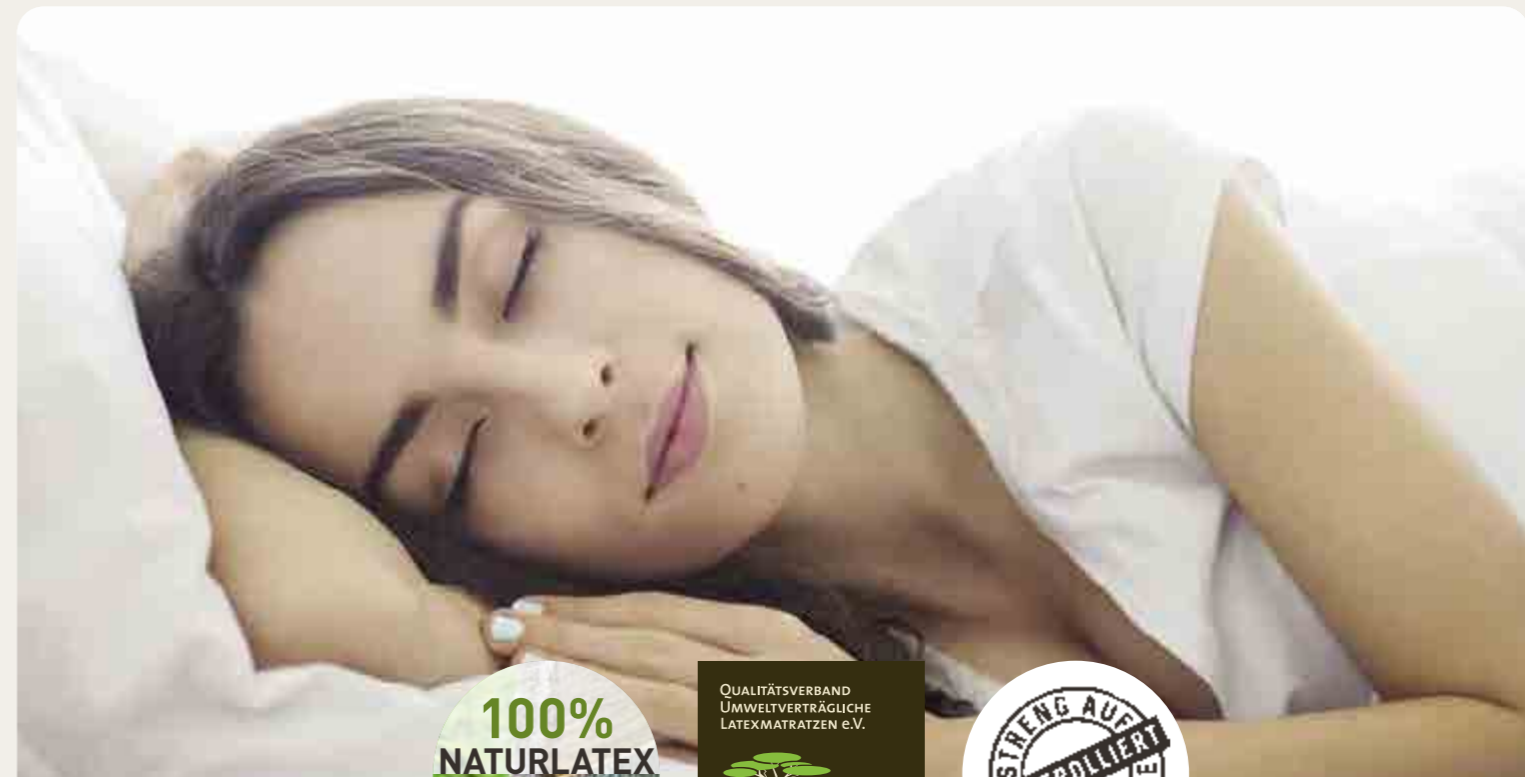
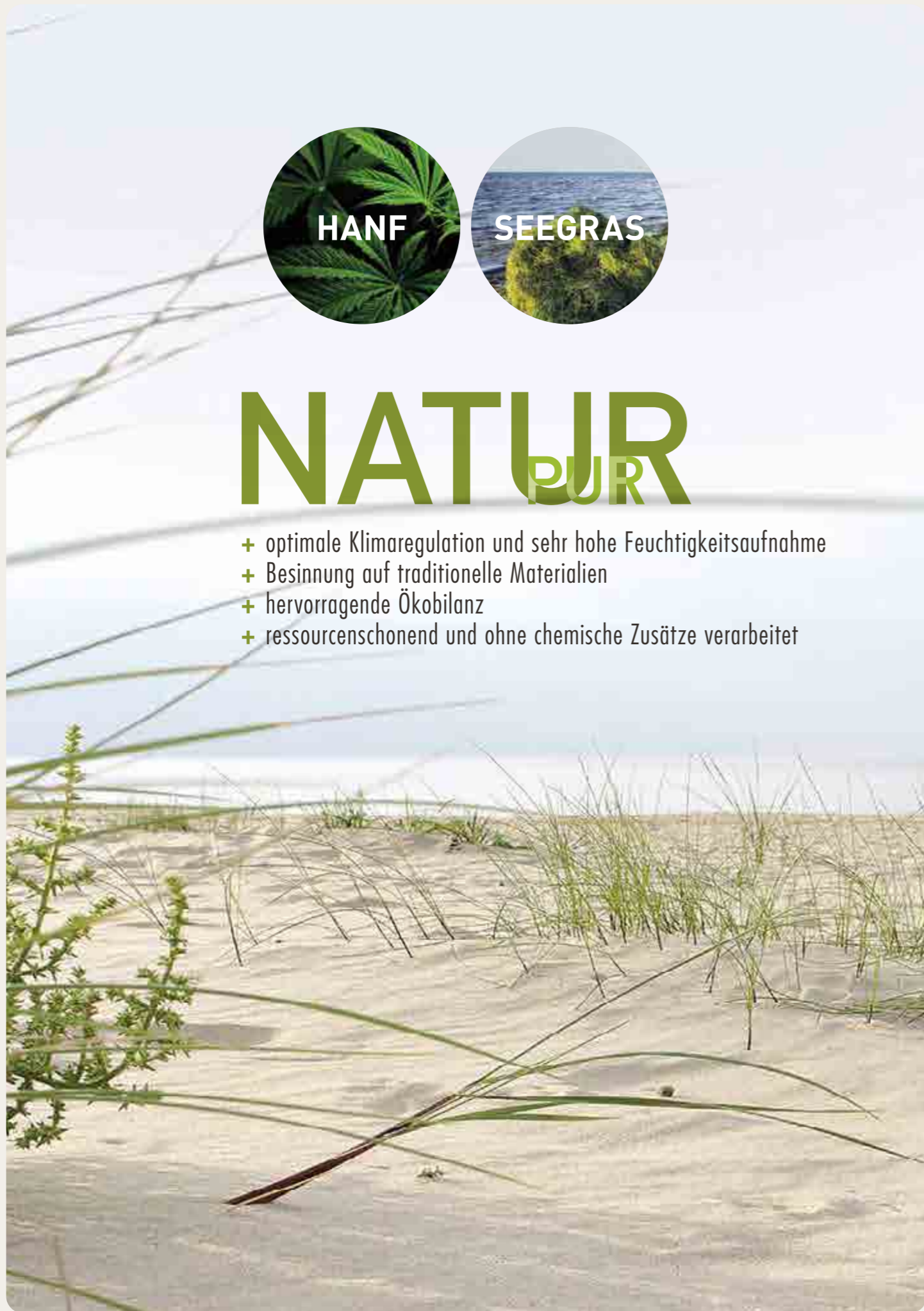

Gesunder Schlaf dank der geballten Kraft der Natur

# NATUR PUR

Patentrechtlich geschützt



MATRATZE **NATUR PUR CLASSIC** (Höhe 18 cm)  
mit Bezugvariante **HANF DRELL**



MATRATZE **NATUR PUR DELUXE** (Höhe 23 cm)  
mit Bezugvariante **HANF DRELL**







**NATUR PUR**  
**MATRATZENBEZÜGE**  
• MIT EINEM ZUSÄTZLICHEN INNENTRIKOT  
AUS 100% BAUMWOLLE (kbA)

VARIANTE **HANF DRELL**



**BEZUG** 100% Hanf,  
ecru 220 g/m<sup>2</sup>,  
unterstept mit 100% **HANF** ca. 750g/m<sup>2</sup>

- + hohe Feuchtigkeitsaufnahme
- + angenehm frisches Liegen
- + für Allergiker geeignet
- + besonders hautfreundlich
- + langlebig durch die besonders starke, strapazierfähige Hanffaser



Die detaillierten  
Beschreibungen der **Bezüge**  
der **NATURAL CLASSIC**-Serie  
finden Sie auf  
Seite 36

VARIANTE **1A SATINÉE**



VARIANTE **5A STRICKGEWEBE**



VARIANTE **WB1 STRICKGEWEBE**



Die detaillierten  
Beschreibungen der **Bezüge**  
der **NATURAL DELUXE**-Serie  
finden Sie auf  
Seite 42

VARIANTE **1A SATINÉE**



VARIANTE **6A STRICKGEWEBE**

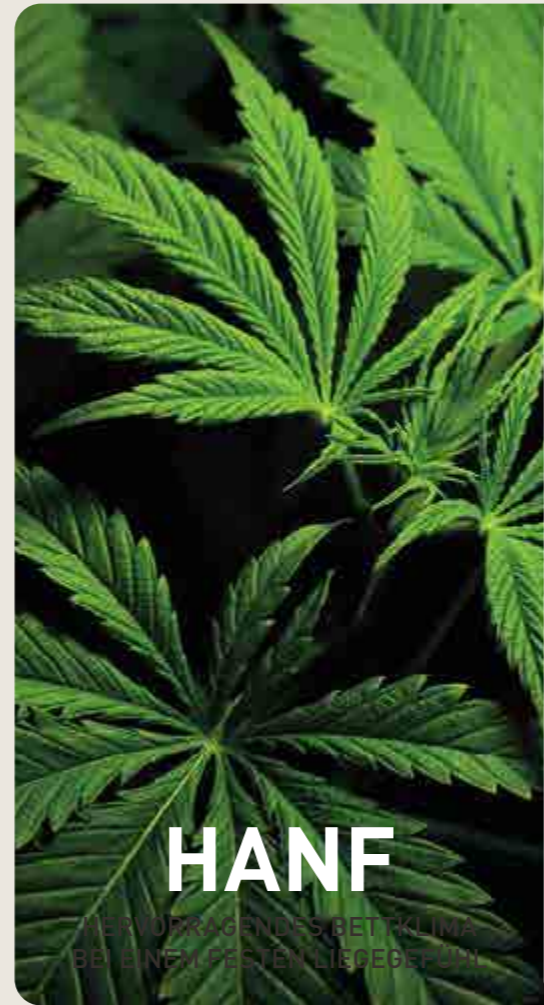

VARIANTE **WB1 STRICKGEWEBE**

**HANF**  
HIER VORRAGENDES BET-KLIMA  
BEI EINEM FESTEN LIEGEBEREM

**NATUR PUR HANF**



**CLASSIC**  
Gesamthöhe 18 cm



**DETAILS KERN** ca. 5 cm Hanf-Kern,  
je eine Seite mit ca. 2,5 cm und ca. 7,5 cm 100% Naturlatex  
**BEZUG** wählbar aus den Varianten der NATURAL CLASSIC Serie  
**INNENTRIKOT** 100% Baumwolle (kbA)

- VORTEILE AUF EINEN BLICK**
- + wärmeregulierend mit enormer Feuchtigkeitsaufnahme
  - + hervorragend für Allergiker, da schädlingsresistent und frei von Fungiziden
  - + hautfreundlich und geruchsneutralisierend



100% Hanf



100% Naturlatex

**DETAILS KERN** ca. 5 cm Hanf-Kern,  
je eine Seite mit ca. 5 cm und ca. 10 cm 100% Naturlatex  
**BEZUG** wählbar aus den Varianten der NATURAL DELUXE Serie  
**INNENTRIKOT** 100% Baumwolle (kbA)

- + ausgezeichnete Ökobilanz durch die Verwendung ausschließlich nachwachsender Rohstoffe, geringen Wasserverbrauch bei Anbau und Verarbeitung sowie das schnelle Wachstum ohne Verwendung von Dünger
- + strapazierfähig und reißfest – Hanf: die stabilste Naturfaser der Welt



**DELUXE**  
Gesamthöhe 23 cm



**SEEGRAS**  
IDEALE KÖRPERSTÜTZUNG UND  
AUSGEZEICHNETE KLIMATISIERUNG

**NATUR PUR SEEGRAS**

**CLASSIC**  
Gesamthöhe 18 cm



**DETAILS KERN** ca. 5 cm Seegras-Kern,  
je eine Seite mit ca. 2,5 cm und ca. 7,5 cm 100% Naturlatex  
**BEZUG** wählbar aus den Varianten der NATURAL CLASSIC Serie  
**INNENTRIKOT** 100% Baumwolle (kbA)

- VORTEILE AUF EINEN BLICK**
- + gesund schlafen und durchatmen
  - + ausgezeichnetes Schlafklima, hält gegen „aufsteigende Kälte“ warm
  - + hohe Feuchtigkeitsaufnahme, daher ideal für leicht schwitzende Menschen
  - + ideale Körperanpassung



100% Seegras



100% Naturlatex

**DETAILS KERN** ca. 5 cm Seegras-Kern,  
je eine Seite mit ca. 5 cm und ca. 10 cm 100% Naturlatex  
**BEZUG** wählbar aus den Varianten der NATURAL DELUXE Serie  
**INNENTRIKOT** 100% Baumwolle (kbA)

- + hervorragend für Allergiker, da sich keine Milben, Schimmelsporen oder Pilze einnisten. Seegras wird ohne chemische Zusätze aufbereitet
- + Seegras enthält einen hohen Anteil an Jod, Bor, Kiesel- und Rosmarinsäure – entlastet so die Schleimhäute und regeneriert die Haut



**DELUXE**  
Gesamthöhe 23 cm

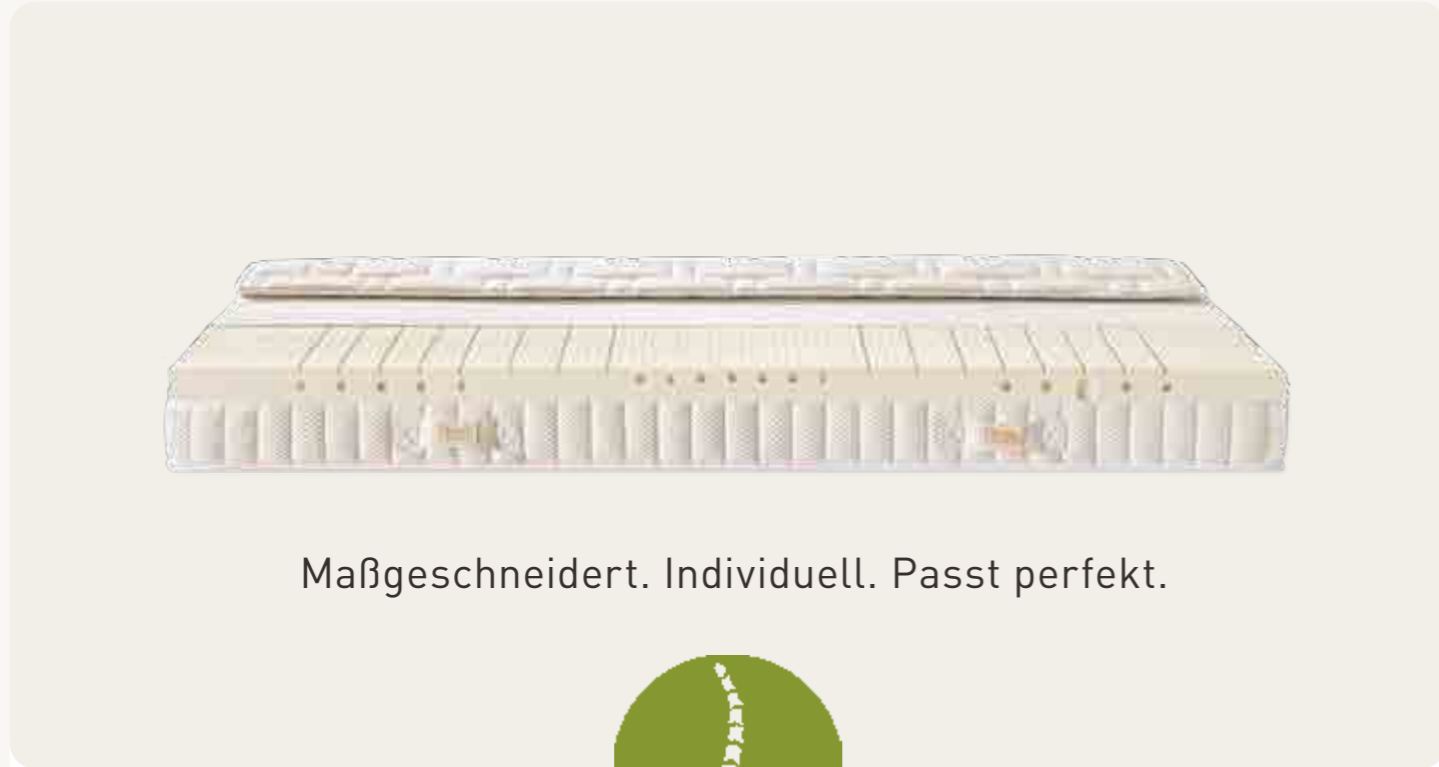

Maßgeschneidert. Individuell. Passt perfekt.

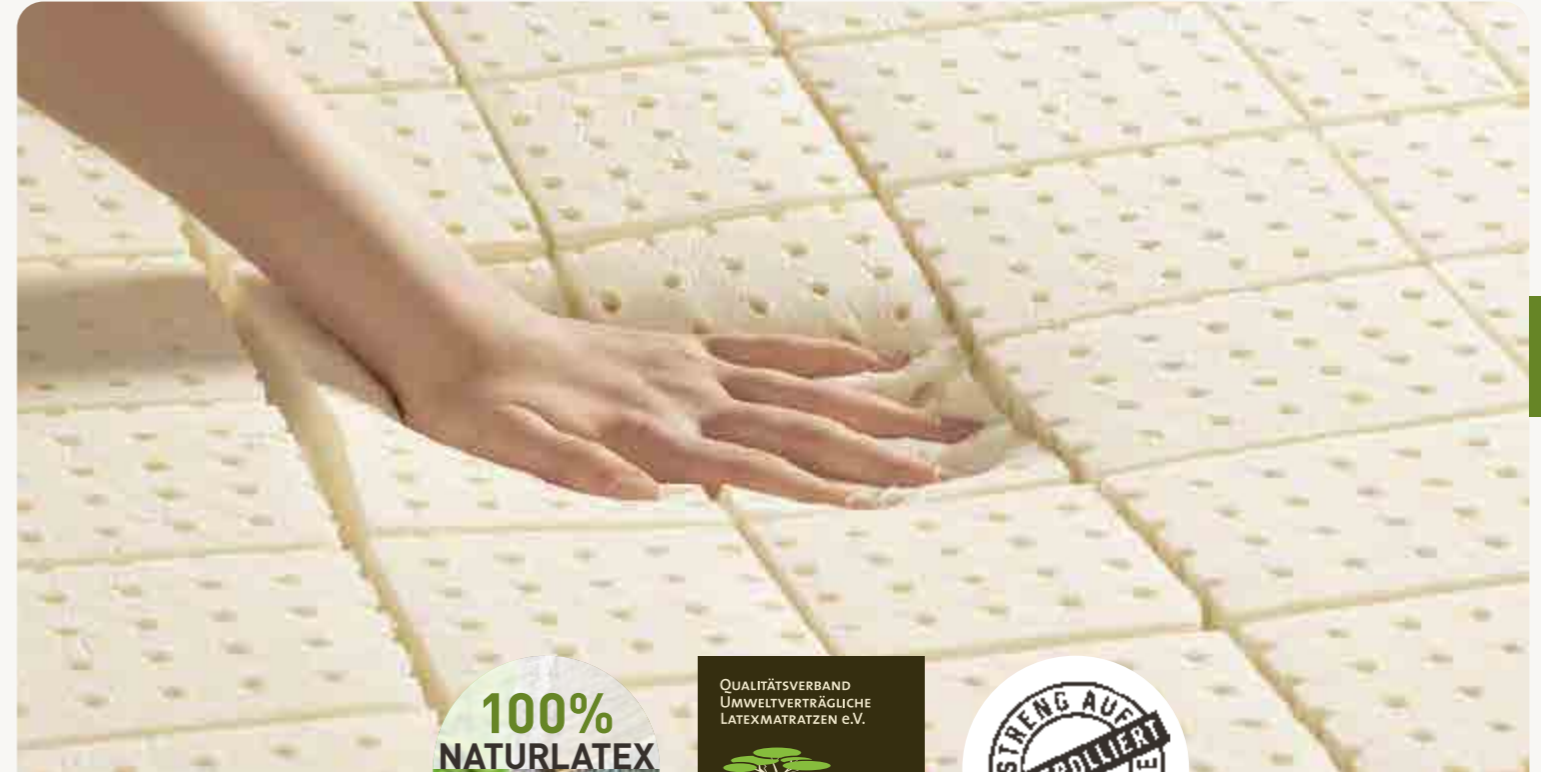

Maßgeschneidert für maximalen Komfort

# PERSONALFITS

Patentrechtlich geschützt

neu



MATRATZE PERSONALFITS (CLASSIC = Höhe 18 cm, DELUXE = 23 cm) mit Bezugvariante 5A Strickgewebe





## PERSONALFITS DIE MATRATZENBEZÜGE

• MIT EINEM ZUSÄTZLICHEN INNENTRIKOT AUS 100% BAUMWOLLE (KBA)



Die detaillierten Beschreibungen der **Bezüge** der **NATURAL CLASSIC**-Serie finden Sie auf Seite 36

### VARIANTE 5A STRICKGEWEBE



### VARIANTE 1A SATINÉE



### VARIANTE HANF DRELL



### VARIANTE HANF DRELL WASCHBAR



### VARIANTE WB1 STRICKGEWEBE



Die detaillierten Beschreibungen der **Bezüge** der **NATURAL DELUXE**-Serie finden Sie auf Seite 42

### VARIANTE 6A STRICKGEWEBE



ohne Sternabheftung

### VARIANTE 1A SATINÉE



### VARIANTE HANF DRELL



### VARIANTE HANF DRELL WASCHBAR



### VARIANTE WB1 STRICKGEWEBE



Durch Drehen und/oder Wenden der Matratze lassen sich vier verschiedene Zonen für die unterschiedlichsten Körperformen und Gewichtsklassen allein im Schulterbereich darstellen.

Damit auch die Körperlänge berücksichtigt wird, haben alle Zonen eine ausreichende Breite. Je nachdem, wie tief Sie durch Form oder Gewicht in den Kern einsinken, passt Ihr dormiente-Fachhändler die Matratze durch Entnahme der Naturlatexrollen optimal an Ihren Körperbau an. So lässt sich auch die Einsinktiefe im Beckenbereich optimal einstellen.



## PERSONALFITS Ihre ganz persönliche Matratze



### Wenn ‚Standard‘ nicht bequem genug ist:

- + individuell vermessen
- + exakt auf Ihre Körperkontur zugeschnitten
- + auch für alle, die keine Standardmaße haben
- + 100% Naturlatex
- + mit klimatisierendem Bezug Ihrer Wahl
- = orthopädisch perfekt Liegen für die beste Regeneration über Nacht



Patentrechtlich geschützt



## DIE MATRATZENTOPPER

Zur Verbesserung des Liegekomforts und des Bettklimas – gerade bei Kaltschaum-, Federkern- oder Gästematratzen – haben wir drei verschiedene Matratzenauflagen entwickelt. Sie optimieren die Körperanpassung und Stützung und sorgen für eine Verbesserung des Liegekomforts.

Ebenfalls dienen sie hervorragend zur Steigerung des Komforts in der Klasse der Polsterbetten in Boxspringoptik. Dort „schließen“ sie bei unterschiedlichen Matratzen optimal die „Besucherritze“.

Für unsere TOPPER bieten wir zwei unterschiedliche Versionen. Einmal das klassische OUTSIDE-Prinzip als Matratzenauflage und einmal unser INSIDE-Prinzip. Hier wird der TOPPER in eine bestehende Matratze integriert, sodass die Optik einer Einzelmatratze erhalten bleibt.

## DAS INSIDE PRINZIP



Bei dem neuen INSIDE Prinzip werden die Topper einfach in Ihre dormierte Matratze integriert. Dadurch erhalten Sie den Komfort eines Toppers mit der geschlossenen Optik einer Einzelmatratze. Seit 2017 sind alle neuen NATURAL CLASSIC Matratzen mit einem INSIDE Topper kompatibel. Der INSIDE Topper wird dann ohne Außenbezug mit einem zusätzlichen Montagerißeverschluss geliefert.



Der INSIDE Topper Ihrer Wahl wird einfach auf den Matratzenkern gelegt und dann mittels eines Montagerißeverschlusses in die Matratze integriert.

## DAS OUTSIDE PRINZIP



Das Prinzip des OUTSIDE Toppers ist einfach: Er wird optisch wie eine Matratzenauflage mit eigenem Außenbezug gefertigt und auf Ihre Matratze zur Komforterhöhung gelegt. Das war's! Optional kann man diesen Topper noch mit Fixierschlaufen versehen, um ein Verrutschen zu vermeiden. Der Vorteil des OUTSIDE Toppers ist, dass man den Topper schnell auch mal wieder abnehmen und als Gästebett benutzen kann, da er wie eine eigenständige Matratze mit Bezug aufgebaut ist.



Die optionalen Fixierschlaufen werden einfach um die Matratzengriffe gelegt und per Klettband fixiert.



**HÖHE** ca. 5 cm  
**KERN** 3 cm 100% Naturlatex

### BEZUGS-VARIANTEN

**1A** Satinée, mit 100% Schurwolle (kbT) unterstept  
**5A** Strickgewebe, mit 100% Schurwolle (kbT) unterstept  
**WB1** Strickgewebe, waschbar bis 60°C, Latexkern mit ca. 500g/m<sup>2</sup> Schurwolle (kbT) ummantelt  
**Details zu den Bezügen finden Sie auf Seite 36**

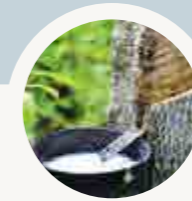

## TOPPER KOMFORT

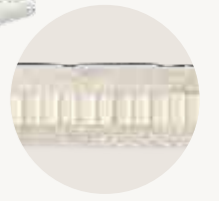

Querschnitt durch den TOPPER KOMFORT

### VORTEILE AUF EINEN BLICK

- + weiches, stützendes Liegegefühl
- + INSIDE- oder OUTSIDE-PRINZIP möglich
- + zur Komfortverbesserung
- + erhältlich in Latexhärtegraden SOFT und FEST



**HÖHE** ca. 6 cm  
**FÜLLUNG** 100% Naturlatexstäbchen, in gekammertem Innenbezug  
**INNENBEZUG** 100% Baumwollinlet (kbA)  
**AUSSENBEZUG** **VARIANTE WB1** 100% Baumwolle (kbA), waschbar bis 60°C  
**Details zu dem Bezug finden Sie auf Seite 36**



## TOPPER SENSIBLE



### VORTEILE AUF EINEN BLICK

- + weiches, eingebettetes und somit superflauschiges Liegegefühl
- + INSIDE- oder OUTSIDE-PRINZIP möglich
- + zur Komfortverbesserung



**HÖHE** ca. 6 cm  
**FÜLLUNG** Naturlatexstäbchen | Zirbenholzspäne (ca. 75 : 25)  
**INNENBEZUG** gekammerter Innenbezug, 100% Baumwolle (kbA)  
**AUSSENBEZUG** **VARIANTE WB1** 100% Baumwolle (kbA), waschbar bis 60°C  
**Details zu dem Bezug finden Sie auf Seite 36**



## TOPPER SENSIBLE ZIRBE



### VORTEILE AUF EINEN BLICK

- + weiches, eingebettetes und somit komfortables Liegegefühl
- + INSIDE- oder OUTSIDE-PRINZIP möglich
- + angenehm wohlthuender Duft der Zirbe
- + Zirbe wird als entspannend wahrgenommen



**SYSTEM 7®**  
das PATENTIERTE SCHLAFSYSTEM

100%  
NATURLATEX

QUALITÄTSVERBAND  
UMWELTVERTRÄGLICHE  
LATEXMATRATZEN e.V.  
**QUL**  
NATURLATEX

STRENG AUF  
KONTROLLIERT  
SCHADSTOFFE

**PATENTIIERT GUT**

Egal in welcher Position – auf SYSTEM 7® liegen Sie richtig!  
Punktelastisch über die volle Länge und Breite

SYSTEM 7® Unterelemente:  
Naturlatex mit Trägerleisten. Für eine noch  
feinere Abstimmung lassen sich die Leisten  
in den Unterelementen einzeln entnehmen.

DAS PATENTIERTE SCHLAFSYSTEM  
**SYSTEM 7®**  
FEINSTE KÖRPERANPASSUNG

**PUNKTELASTISCH ÜBER DIE VOLLE LÄNGE UND BREITE IHRES BETTES**

Unter Berücksichtigung der natürlichen Form der menschlichen Wirbelsäule unterscheidet man zwei hauptsächliche Varianten des Liegeverhaltens: Die Seitenlage und die Rückenlage sowie die davon grundsätzlich verschiedene Bauchlage. Das SYSTEM 7® lässt sich schnell mit wenigen Handgriffen an diese Lagen anpassen.

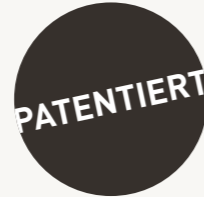

**DIE SEITENLAGE**



medium weich fest weich fest fest medium

**DIE RÜCKENLAGE**



medium weich fest weich fest fest medium

**DIE BAUCLAGE**



weich medium fest fest fest weich medium

**SYSTEM 7®**  
**OBERMATRATZE NOVA**  
BESONDERS SENSIBLE ANPASSUNG



Damit sich SYSTEM 7® extrem gut anpasst, wird die Obermatratze durch eine besondere Schnitttechnik mit einer „aufgelösten Oberfläche“ versehen. So wird der an sich schon sehr punktelastische Naturlatex noch anpassungsfähiger. Dies zeigt sich besonders im Zusammenspiel mit den Unterelementen und wird so zum SYSTEM 7®.



Abbildung zeigt Bezugvariante 3A

**HÖHE**  
**KERN**  
**BEZUG**  
oder

ca. 14 cm  
ca. 12 cm 100% Naturlatex Flexicuts\*  
**3A Strickgewebe** 100% Baumwolle (kbA), naturfarben, unterstept mit 100% Schurwolle (kbT) ca. 500g/m<sup>2</sup>  
**WB1** mit wählbarem verstepptem Innenbezug (siehe Seite 36)  
**INNENTRIKOT** 100% Baumwolle (kbA)

**VORTEILE AUF EINEN BLICK**

- + sehr bequemes, komfortables und gesundes Liegeverhalten
- + leichtes Handling
- + Schonung druckempfindlicher Körperpartien
- + perfektes Einsinkgefühl
- + für alle Schlafpositionen und Schlaftypen geeignet
- + besonders gut geeignet bei Problemen im Schulter- oder Hüftbereich

\* Flexicuts: Optimale Ressourcennutzung durch Verwendung mehrerer Lagen Naturlatex, die mit 100% Naturlatex neu verbunden werden.

**SYSTEM 7®**  
**UNTERELEMENTE**  
ORTHOPÄDISCHE BASIS, INDIVIDUELLE ANPASSUNG



Für eine noch feinere Abstimmung lassen sich die Leisten in den Unterelementen einzeln entnehmen



**HÖHE**  
**KERN**  
**HÄRTEGRADE**  
**BEZUG**  
**TRÄGERLEISTEN**

ca. 9 cm  
ca. 7,5 cm 100% Naturlatex  
standardmäßig 2 x weich, 2 x medium, 3 x fest  
die Latexhärtegrade sind deutlich sichtbar in den Stoff eingewebt  
Strickgewebe 60% Baumwolle (kbA), 28% Lyocell (TENCEL™), 12% Baumwolle (Farbgarn), ca. 320g/m<sup>2</sup>, an der Unterseite Einstecklaschen aus 100% Baumwolle (kbA) ca. 230g/m<sup>2</sup>  
je Unterelement vier massive Trägerleisten aus unbehandeltem Buchenholz. Durch das Entfernen einzelner Leisten kann das SYSTEM 7® noch anpassungsfähiger eingestellt werden (z.B. bei empfindlicher Schulter)

**VORTEILE AUF EINEN BLICK**

- + für alle Schlafpositionen und Schlaftypen geeignet
- + randloses Liegen, keine „Besucherritze“
- + leichtes Handling
- + sehr komfortables und gesundes Liegeverhalten
- + perfektes Einsinkgefühl
- + Schonung druckempfindlicher Körperpartien
- + besonders gut geeignet bei Problemen im Schulter- oder Hüftbereich
- + individuell anpassbar



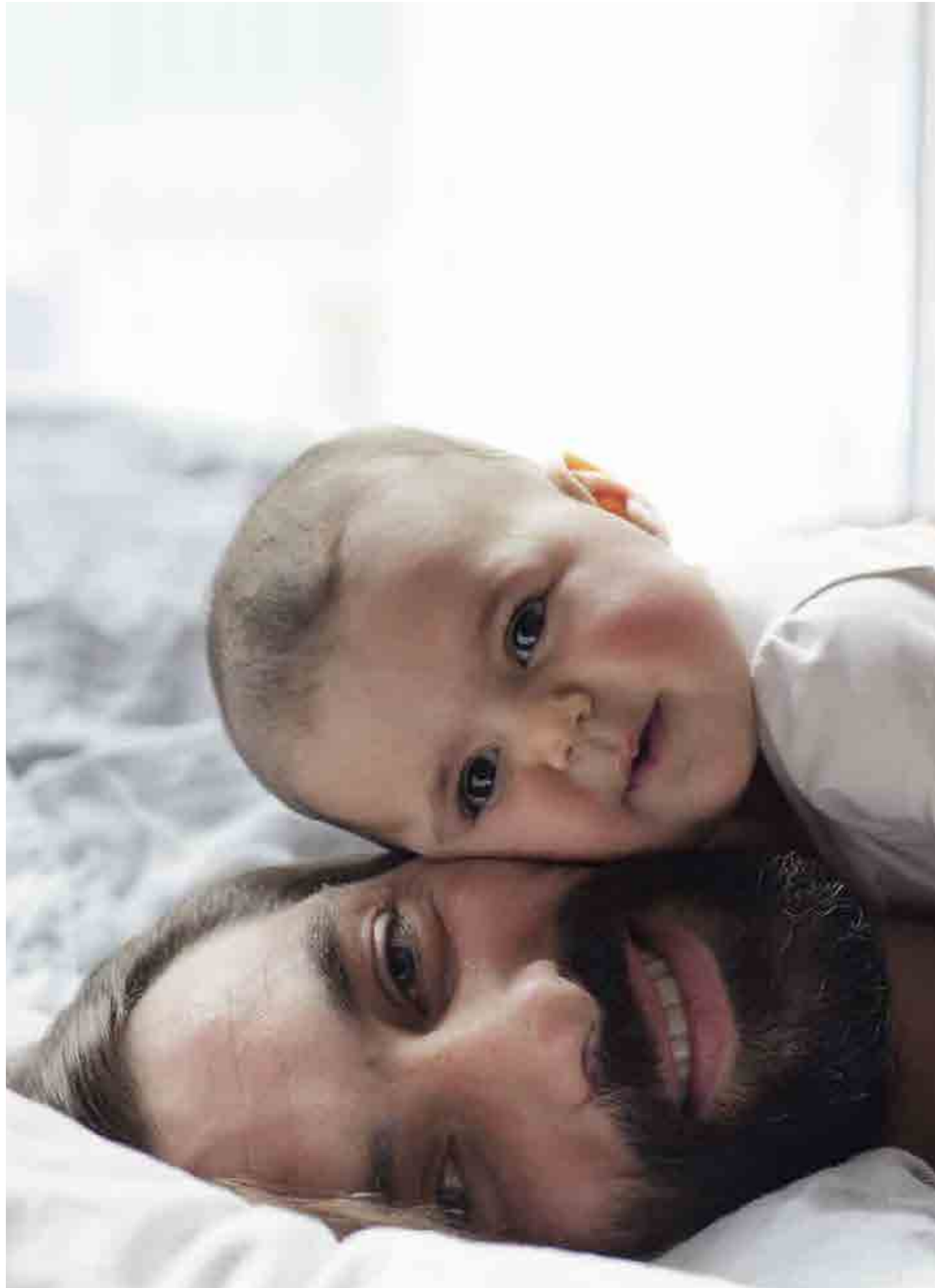

61

QUALITÄTSVERBAND  
UMWELTVERTRÄGLICHE  
LATEXMATRATZEN e.V.

**100%  
NATURLATEX**

**QUL**  
NATURLATEX

FÜR DEN GESUNDEN START  
**NATURAL KIDS**

**STRENG AUF  
KONTROLLIERT  
SCHADSTOFFE**

Nur das Beste für Ihr Kind!  
Deshalb werden unsere Produkte regelmäßig  
auf Schadstoffe kontrolliert.



**FÜR UNSERE BABYMATRATZEN  
VERWENDEN WIR AUSSCHLIESSLICH  
GOLS-ZERTIFIZIERTEN NATURLATEX.**

**GOLS** Der Global Organic Latex Standard ist der erste und derzeit  
umfassendste internationale Standard für nachhaltig produzierten  
Naturlatex. Alle Verarbeitungsschritte vom Anbau bis zur Verarbeitung  
unterliegen strengen Umwelt- und Sozialkriterien.

**DIE RICHTIGE NATURMATRATZE FÜR GESUNDES WACHSTUM**

Gerade für Kinder ist ein erholsamer, gesunder Schlaf besonders wichtig. Ihr Organismus ist empfindlich, sie reagieren sensibel auf äußere Einflüsse, die Knochen sind noch weich, die Wirbelsäule noch verformbar und das Immunsystem in der Bildung. Ausreichender Schlaf ist eine der Grundvoraussetzungen für die gesunde Entwicklung des Kindes.

Ideal ist eine relativ feste, dabei elastische und die Wirbelsäule unterstützende Matratze aus naturbelassenen Materialien. Diese Eigenschaften bieten Naturlatex und latexierte Kokosfasern. Als Auflagenmaterial eignet sich eine dicke Schicht kbT-Schurwolle. Sie klimatisiert, das heißt, sie hat eine ausgezeichnete Wärmerückbildung und schützt gleichzeitig vor Überhitzung. Zudem nimmt sie besonders gut die vom Körper verdunstete Feuchtigkeit auf. So ausgestattet bietet die Naturmatratze eine kuschelige, warme Oberfläche, die Geborgenheit und Entspannung vermittelt. Und: Als selbstreinigendes Naturprodukt verträgt Schurwolle auch mal Verschmutzungen.



**FÜR UNSERE BABYMATRATZEN VERWENDEN WIR AUSSCHLIESSLICH GOLS-ZERTIFIZIERTEN NATURLATEX.**

HANF-KINDERDECKE  
**NATURAL HANF**



FÜLLUNG AUS REINEN PFLANZENFASERN

Zur Trockenreinigung geeignet

**GRÖßE** ca. 100 x 135 cm  
**BEZUG** 100% Baumwolle (kbA)  
**FÜLLUNG** 100% Hanf

**SEASON DECKE** ca. 200g Füllung   
**ALL SEASON DECKE** ca. 600g Füllung

TENCEL™-KINDERDECKE  
**INDIAN SUMMER**



FÜLLUNG AUS TENCEL™ (CELLULOSE)  
BESONDERS PFLEGELEICHT



Waschbar bis 40°C

**GRÖßE** ca. 100 x 135 cm  
**BEZUG** 100% Baumwolle (kbA)  
**FÜLLUNG** Lyocell (TENCEL™) = 100% Cellulose

**SEASON DECKE** ca. 200g Füllung   
**ALL SEASON DECKE** ca. 600g Füllung

NATURAL KIDS  
**FREDERIC**  
KUSCHELIG GUT GESTÜTZT



100% Naturlatekern



festere Schlafseite



latexierte Kokosfaser



Nur das Beste für Ihr Kind!  
Deshalb werden unsere Produkte regelmäßig auf Schadstoffe kontrolliert.

**VORTEILE AUF EINEN BLICK**

- + mittelfeste Naturmatratze für Babys und Kleinkinder
- + Matratze mit Schlaf- und Spielseite
- + die 100% Naturlatexseite ist etwas weicher, die latexierte Kokosseite etwas fester
- + gute Innenbelüftung
- + waschbarer Außenbezug (60°C) aus stabilem Drell 100% Baumwolle (kbA)
- + versteppter Innenbezug
- + gute Klimaregulation durch 100% Schurwolle (kbT), wahlweise Baumwolle (kbA)
- + besonders geeignet für normalgewichtige und schwerere Babys und Kleinkinder
- + Empfehlung: In den ersten 6 Lebensmonaten die Kokosseite oben verwenden

**GRÖßEN** 60 x 120 cm | 70 x 140 cm | 70 x 160 cm  
**HÖHE** ca. 8 cm  
**KERN** ca. 5 cm Sandwichkern aus 100% Naturlatex und latexiertem Kokosfasergewebe

**VERSTEPPTER INNENBEZUG** Schurwolle (kbT) oder Baumwolle (kbA)  
**AUßENBEZUG** 100% Baumwolle (kbA), waschbar bis 60°C



TENCEL™-UNTERBETT  
**INDIAN SUMMER**

neu

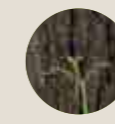

FÜLLUNG AUS REINEN PFLANZENFASERN



Washbar bis 40°C, Wollwaschgang

**BEZUG** 100% Baumwolle (kbA)  
Gummizüge an den Ecken  
**FÜLLUNG** Lyocell (TENCEL™) = 100% Cellulose

**GRÖßEN** ca. 60 x 120cm (ca. 400g Füllung)   
ca. 70 x 140cm (ca. 550g Füllung)   
ca. 70 x 160cm (ca. 630g Füllung)

MOLTONAUFLAGE  
**NATURAL PROTECT**



'organic' Certified by Ecocert Greenlife Nr. 151830



**GRÖßE** 100% Baumwolle (kbA), Gummibänder an den Ecken, waschbar bis 95°C  
ca. 70 x 140cm  
Weitere Größen und Informationen auf Seite 103





**BAUMWOLL-FUTON**



BEZUG Drell, 100% Baumwolle (kbA)  
KERN 4 Lagen reine Baumwolle (kbA) à ca. 1.000g/m<sup>2</sup>

**DIE BASIS**

**SCHURWOLL-FUTON**



BEZUG Drell, 100% Baumwolle (kbA)  
KERN 4 Lagen Schurwolle (kbT) à ca. 500g/m<sup>2</sup>

**DIE ZUTATEN**



Hanf	ca. 1.700g/m <sup>2</sup>	ca. 1,0 cm
Baumwolle (kbA)	ca. 1.000g/m <sup>2</sup>	ca. 1,5 cm
Schurwolle (kbT)	ca. 500g/m <sup>2</sup>	ca. 1,0 cm
Kokos	ca. 2.000g/m <sup>2</sup>	ca. 1,0 cm
Rosshaar	ca. 1.000g/m <sup>2</sup>	ca. 1,0 cm
Latexierte Kokosfaser		ca. 2,5   5,0 cm
Naturlatex		ca. 3,0   4,0 cm   6,0 cm

# FUTON À LA CARTE

Die Manufaktur macht es möglich. Stellen Sie sich Ihren persönlichen Futon aus unseren schadstoffgeprüften Naturmaterialien zusammen. Handgeschichtet und geheftet in allen Größen und Formen. Und wenn Sie möchten, gerne auch in Ihrem Lieblingsstoff. Individueller geht es nicht.

**EIN MENÜBEISPIEL**



BASIS BAUMWOLL-FUTON  
+ Schurwolle (kbT)  
+ Rosshaar  
+ Naturlatex

**UND SO STELLEN SIE SICH IHRE FUTONMATRATZE ZUSAMMEN**

Als Basis für Ihre Matratze bieten wir wahlweise einen Baumwoll-Futon mit vier Lagen reiner Baumwolle (kbA) oder einen Schurwoll-Futon mit vier Lagen reiner Schurwolle (kbT) in einem unversepten Bezugsdrell aus reiner Baumwolle (kbA) an. Nun fügen Sie Ihre "Zutaten" hinzu, z.B. wie abgebildet mit einem Kern aus 100% Naturlatex der Stärke 6 cm, beidseitig mit je einer Lage Rosshaar zur besseren Klimaregulation. Dieser Kern wird dann im Zentrum des Basismodells platziert und man kann, wie im Beispiel gezeigt, noch eine Seite des Futons mit einer Lage reiner Schurwolle (kbT) zur kuscheligen Winterseite ausrüsten – fertig ist Ihr eigener Futon. Auf Wunsch erhalten Sie noch einen waschbaren Bezug als Extra, der auch farbig sein kann.

**JETZT  
INKLUSIVE  
NETZFREI-  
SCHALTUNG**



**neu**

ALLE UNSERE **KOMFORTABLEN MOTORRAHMEN** ERHALTEN SIE MIT  
**NETZFREISCHALTUNG • KABELLOSER FERNBEDIENUNG • NOTABSENKUNG • FUSSHOCHSTELLUNG**

- + Motorposition unter den Beinen, nicht im vegetativen Körperbereich
- + verstellbar in ideale Sitz- / Leseposition mit gleichzeitiger Nackenanpassung + ideale Kniepositionierung
- + mit FUSSHOCHSTELLUNG zur Förderung des optimalen Venen-Rückflusses + Netzfreeschaltung

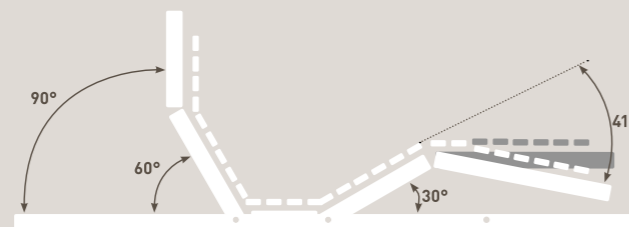

Die besonders stabile  
Rahmenkonstruktion ist ein  
deutliches Indiz für Qualität  
und lange Haltbarkeit

## DIE RICHTIGE BASIS

Unterstützen Sie das Potential Ihrer Naturlatexmatratze  
mit einer genau abgestimmten Unterfederung.  
Das ist wie jede Nacht schweben.



ORTHOPÄDISCH RICHTIG LIEGEN

**KOMPLETT METALLFREI**

UNTERFEDERUNG  
**ROLLROST FLEXIBEL**  
FEDERND. FLACH. PREISWERT.

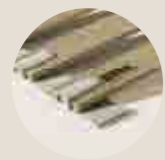

Das eingearbeitete, vorstehende Baumwollgurtband verhindert Knarrgeräusche im Bett.

**VORTEILE AUF EINEN BLICK**

- + ca. 3 cm (höchster Punkt)
- + einfacher, flexibler Federlattenrost
- + 21 Leisten aus Buchenschichtholz
- + 100% Baumwollgurtband verhindert knarrende Geräusche
- + für Betten mit sehr geringer Absenktiefe
- + für alle Betttypen, die Auflageleisten und eine Mittelleiste haben
- + metallfrei

**KOMPLETT METALLFREI**

UNTERFEDERUNG  
**ROLLROST MASSIV**  
STARR. FLACH. PREISWERT.



Das eingearbeitete, vorstehende Baumwollgurtband verhindert Knarrgeräusche im Bett.

**VORTEILE AUF EINEN BLICK**

- + Höhe ca. 1,5cm
- + einfacher, starrer Lattenrost
- + 23 Leisten aus massivem, unbehandeltem Buchenholz
- + 100% Baumwollgurtband verhindert knarrende Geräusche
- + für Betten mit sehr geringer Absenktiefe
- + für alle Betttypen, die Auflageleisten und eine Mittelleiste haben
- + metallfrei

**KOMPLETT METALLFREI**

UNTERFEDERUNG  
**NATURROST SYSTEM 1**  
NATÜRLICHER BOXSPRING-KOMFORT FÜR JEDES BETT



**HÖHE FEDERUNG**

- ca. 9 cm
- + ca. 7,5 cm punktelastischer 100% Naturlatexkern
  - + durchgehend punktelastisch
  - + ergonomisch hervorragende Liegeeigenschaften
  - + perfekte Unterstützung in jeder Schlafposition

**HÄRTEGRAD** wahlweise SOFT | MEDIUM | FEST

**VORTEILE AUF EINEN BLICK**

- + randloses Liegen
- + durchgehend punktelastisch
- + einfaches Handling
- + rollbar, leichter Transport
- + steigert den Komfort Ihrer Matratze
- + Härtegrad wählbar aus drei Festigkeiten (SOFT | MEDIUM | FEST)
- + optimale Unterstützung in jeder Schlafposition
- + metallfrei

FEDERHOLZRAHMEN  
**BASIC KF**  
STABIL UND PREISWERT



Individuelle Härteeinstellung im Lendenwirbelbereich

Abbildung zeigt BASIC KF

**LEISTEN**

Langjährige Elastizität dank spezieller Oberflächenbeschichtung

**FEDERELEMENTE**

Frei von PVC und Weichmachern, 100% biologisch abbaubar

FEDERHOLZRAHMEN  
**BASIC S**



Jedes einzelne Federelement trägt 2 Leisten aus Buchenschichtholz



Abbildung zeigt BASIC S

**HÖHE RAHMEN FEDERUNG**

- ca. 7,5 cm (höchster Punkt)
- stabiler, massiver, unbehandelter Buchenholzrahmen
  - + 28 Federleisten (8 mm stark) in 14 Tandem-Federelementen
  - + Schulterkomfortzone
  - + individuelle Festigkeitsverstellung im Lendenwirbelbereich
  - + Kopf- und Fußteil verstellbar (nur BASIC KF)

**METALLFREI** nur BASIC S bis 100 cm Breite

**VORTEILE AUF EINEN BLICK**

- + für Betten mit geringer Absenktiefe
- + für alle Betten mit Auflageleisten, mindestens aber mit 3 Auflagepunkten am Bettrahmen

FEDERHOLZRAHMEN | MOTORRAHMEN  
**XXL S + M**  
 DER STABILSTE FÜR ALLE, DIE EIN BISSCHEN MEHR WIEGEN



Abbildung zeigt den Federholzrahmen XXL in der Motorvariante

**DIE BESONDEREN QUALITÄTEN**

Individuelle Härteeinstellung in einem besonders großen Bereich von fünf Doppelleisten.



2 Federleisten pro Element sorgen für eine feine Körperanpassung. Das Element selbst ermöglicht durch seinen hohen Hub spürbare Verbesserungen des Liegekomforts.

**LEISTEN**

Langjährige Elastizität dank spezieller Oberflächenbeschichtung

**FEDERELEMENTE**

Frei von PVC und Weichmachern, 100% biologisch abbaubar

FEDERHOLZRAHMEN  
**XXL S**



Abbildung zeigt XXL S

Verbesserte Funktionalität:  
**FUSSHOCHSTELLUNG**  
 inklusive

MOTORRAHMEN  
**XXL MOTOR**

neu



Abbildung zeigt XXL MOTOR

**HÖHE RAHMEN FEDERUNG**

- ca. 11,5 cm (höchster Punkt)
- äußerst stabiler, massiver, unbehandelter Buchenholzrahmen
- + 30 Federleisten (12mm stark) in 15 Tandem-Federelementen
- + Schulterkomfortzone
- + individuelle Festigkeitsverstellung im Lendenwirbelbereich

**VORTEILE AUF EINEN BLICK**

- + getestet bis 180 kg
- + für alle Betten mit Auflageleisten, mind. aber mit 3 Auflagepunkten am Bettrahmen

**HÖHE RAHMEN FEDERUNG**

- ca. 11,5 cm (höchster Punkt)
- äußerst stabiler, massiver, unbehandelter Buchenholzrahmen
- + 30 Federleisten (12mm stark) in 15 Tandem-Federelementen
- + Schulterkomfortzone
- + individuelle Festigkeitsverstellung im Lendenwirbelbereich
- + mit **FUSSHOCHSTELLUNG** zur Förderung des optimalen Venen-Rückflusses

**VORTEILE AUF EINEN BLICK**

- + getestet bis 150 kg
- + für alle Betten mit Auflageleisten, mind. aber mit 3 Auflagepunkten am Bettrahmen
- + Motorposition unter den Beinen, nicht im vegetativen Körperbereich
- + verstellbar in ideale Sitz-/Leseposition mit gleichzeitiger Nackenanpassung

FEDERHOLZRAHMEN | MOTORRAHMEN  
**LORDOSIS S | KF | M**  
 GUTE KÖRPERANPASSUNG BESONDERS IM LENDENWIRBELBEREICH



Abbildung zeigt den Federholzrahmen LORDOSIS KF

FEDERHOLZRAHMEN  
**LORDOSIS S**



Abbildung zeigt LORDOSIS S

- HÖHE RAHMEN FEDERUNG**
- ca. 10,5 cm (höchster Punkt)
  - stabiler, massiver, unbehandelter Buchenholzrahmen
  - + 30 Federleisten (8 mm stark) aus Buchenschichtholz in 15 Tandem-Federelementen
  - + 3 Sektionen des Lendenwirbelbereichs 5-fach verstellbar
  - + individuelle Härtezoneneinstellung im Lendenwirbelbereich
  - + Schulterkomfortzone
  - + mechanische Kopf- und Fußverstellung (nur LORDOSIS KF)

- BESONDERS GEEIGNET FÜR**
- + alle, die eine gute Körperanpassung an Schulter und Hüfte brauchen
  - + Menschen mit ausgeprägter Lordose im Lendenwirbelbereich
  - + Menschen mit ausgeprägtem Hüftbereich mit oder ohne Problemen in dieser Zone

**DIE BESONDEREN QUALITÄTEN**

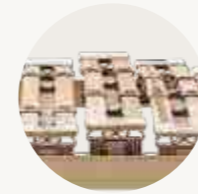

5-fache Höhenverstellung zur individuellen Anpassung an eine besonders ausgeprägte Lordose.

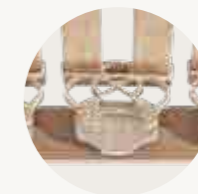

**KOMFORTABLE SCHULTERABSENKUNG**  
 Die zwei Federelemente sorgen für eine druckentlastete Schulter.



2 Federleisten pro Element sorgen für eine sehr feine Körperanpassung. Das Element selbst ermöglicht durch seinen hohen Hub spürbare Verbesserungen des Liegekomforts.

**LEISTEN**

Langjährige Elastizität dank spezieller Oberflächenbeschichtung

**FEDERELEMENTE**

Frei von PVC und Weichmachern, 100% biologisch abbaubar

Verbesserte Funktionalität: **FUSSHOCHSTELLUNG** inklusive

MOTORRAHMEN  
**LORDOSIS MOTOR**

neu



Abbildung zeigt LORDOSIS MOTOR

- HÖHE RAHMEN FEDERUNG**
- ca. 12 cm (höchster Punkt)
  - stabiler, massiver, unbehandelter Buchenholzrahmen
  - + 30 Federleisten (8 mm stark) aus Buchenschichtholz in 15 Tandem-Federelementen
  - + 3 Sektionen des Lendenwirbelbereichs 5-fach verstellbar
  - + individuelle Härtezoneneinstellung im Lendenwirbelbereich
  - + Schulterkomfortzone

- BESONDERS GEEIGNET FÜR**
- + alle, die eine gute Körperanpassung an Schulter und Hüfte brauchen
  - + Menschen mit ausgeprägter Lordose im Lendenwirbelbereich
  - + Menschen mit ausgeprägtem Hüftbereich mit oder ohne Problemen in dieser Zone
  - + Menschen, die den Komfort eines Motorrahmens schätzen oder benötigen
- ZUSÄTZLICHE VORTEILE DES MOTORRAHMENS**
- + Motorposition unter den Beinen, nicht im vegetativen Körperbereich
  - + verstellbar in ideale Sitz-/Leseposition mit gleichzeitiger Nackenanpassung
  - + mit FUSSHOCHSTELLUNG zur Förderung des optimalen Venen-Rückflusses

PATENTIERT

FEDERHOLZRAHMEN | MOTORRAHMEN  
**PHYSIOFORM®PRO KF**  
EINER FÜR ALLE UND ALLES



Abbildung zeigt den Federholzrahmen **PHYSIOFORM PRO KF**



**DIE BESONDEREN QUALITÄTEN**

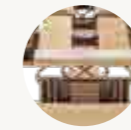

5-fach höhenverstellbare Kopfleiste

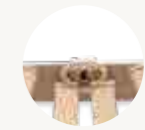

ideale Beckenanpassung durch drehbare Leisten



maximale Schulteranpassung durch drehbare Leisten



5-fach höhenverstellbare Leiste im Kniebereich



5-fach höhenverstellbarer Lordose- oder Tailenbereich



stufig verstellbare Leistenpaare zur Unterstützung des Venenrückflusses. Bei Nutzung als Kopfteil dient diese Anhebung zur Reflux-Minimierung

**LEISTEN**

Langjährige Elastizität dank spezieller Oberflächenbeschichtung

**FEDERELEMENTE**

Frei von PVC und Weichmachern, 100% biologisch abbaubar

JETZT  
IN ZUSÄTZLICHEN  
GRÖSSEN  
ERHÄLTlich

FEDERHOLZRAHMEN  
**PHYSIOFORM®PRO S**



Abbildung zeigt **PHYSIOFORM®PRO S**

**HÖHE** ca. 9,5 cm (höchster Punkt)  
**BREITEN** 80 | 90 | 100 | 120 | 140 cm  
**RAHMEN** stabiler, massiver, unbehandelter Buchenholzrahmen  
**FEDERUNG** 30 Federleisten (8 mm stark) in 15 Tandem-Federelementen

**BESONDERS GEEIGNET FÜR**

- + jede Körperform und jedes Schlafverhalten
- + geeignet für Seiten-, Rücken-, Bauchschläfer
- + ergonomisch perfekt in jeder Lebenslage
- + optimale Erholung durch individuelle Anpassung

**VORTEILE AUF EINEN BLICK**

- + alle Leistenpaare sind individuell einstellbar zur Druckentlastung, bzw. zur benötigten Stützung
- + patentierte, drehbare Leistenelemente zur Druckminderung an empfindlichen Stellen (Schulter, Hüfte)
- + höhenverstellbare Leistenelemente zur gezielten Unterstützung (Kopf, Lordose, Taille, Knie, Venenrückfluss und Reflux-Stellung)

Verbesserte  
Funktionalität:  
FUSSHOCHSTELLUNG  
inklusive

MOTORRAHMEN  
**PHYSIOFORM®PRO M**

neu



Abbildung zeigt **PHYSIOFORM®PRO M**

**HÖHE** ca. 11,5 cm (höchster Punkt)  
**BREITEN** 80 | 90 | 100 | 120 | 140 cm  
**RAHMEN** stabiler, massiver, unbehandelter Buchenholzrahmen  
**FEDERUNG** 28 Federleisten (8 mm stark) in 14 Tandem-Federelementen

**BESONDERS GEEIGNET FÜR**

- + alle, die eine besonders gute Körperanpassung wünschen oder benötigen
- + Menschen mit breiter oder empfindlicher Schulter
- + Menschen mit ausgeprägtem Hüftbereich oder empfindlichem Beckenbereich
- + Menschen, die den Komfort eines Motorrahmens schätzen oder benötigen

**ZUSÄTZLICHE VORTEILE DES MOTORRAHMENS**

- + Motorposition unter den Beinen, nicht im vegetativen Körperbereich
- + verstellbar in ideale Sitz-/Leseposition mit gleichzeitiger Nackenanpassung
- + mit FUSSHOCHSTELLUNG zur Förderung des optimalen Venen-Rückflusses

HEBERAHMEN  
**PHYSIOFORM®PRO LIFT + PHYSIOFORM®PRO LIFT PREMIUM**  
ERHEBENDE ERLEICHTERUNG IM ALLTAG



In jedem Alter gut aus dem Bett und wieder reinkommen – die lieb gewonnene Schlafstätte in jeder Lebenslage behalten und selbständig bleiben.

- BESONDERS GEEIGNET FÜR**
- + komfortables Ein- und Aussteigen
  - + maximale Belastung bis 150 kg
  - + Betten mit mindestens 27 cm Bodenfreiheit
  - + für Matratzengrößen 80 | 90 | 100 x 200 cm
  - + für alle Betten mit durchgehend stabilen Auflageleisten



**DIE BESONDEREN QUALITÄTEN**

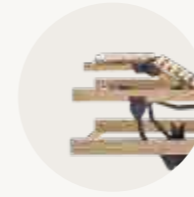

für einen komfortablen Ein- und Ausstieg lässt sich der Heberahmen bis zu 37 cm stufenlos in der Höhe verstellen



stabile Federleisten in 15 Doppel-Elementen

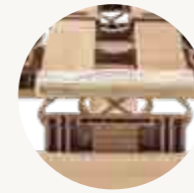

5-fach höhenverstellbare Leisten an der Kopfleiste, im Lordose- oder Taillbereich und im Kniebereich



maximale Schulteranpassung und ideale Beckenanpassung durch drehbare Leisten

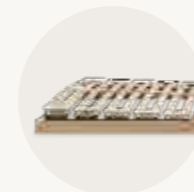

stufig verstellbare Leistenpaare zur Unterstützung des Venenrückflusses



komfortabel auch in der Bedienung durch die Fernbedienung

**LEISTEN**

Langjährige Elastizität dank spezieller Oberflächenbeschichtung

**FEDERELEMENTE**

Frei von PVC und Weichmachern, 100% biologisch abbaubar

HEBERAHMEN  
**PHYSIOFORM®PRO LIFT**

neu



- HÖHE** ca. 11,5 cm (höchster Punkt)  
**RAHMEN** stabiler, massiver, unbehandelter Buchenholzrahmen  
**FEDERUNG** + 30 Federleisten in 15 Doppel-Federelementen  
+ Schulterkomfortzone  
+ individuelle Härtezoneneinstellung im Lendenwirbelbereich

- VORTEILE AUF EINEN BLICK**
- + Höhenverstellung bis ca. 37 cm
  - + EINE kabellose Fernbedienung
  - + einfache Montage
  - + Netzfreeschaltung und Notabsenkung

HEBERAHMEN  
**PHYSIOFORM®PRO LIFT PREMIUM**

neu



- HÖHE** ca. 11,5 cm (höchster Punkt)  
**RAHMEN** stabiler, massiver, unbehandelter Buchenholzrahmen  
**FEDERUNG** + 28 Federleisten in 15 Doppel-Federelementen  
+ Schulterkomfortzone  
+ individuelle Härtezoneneinstellung im Lendenwirbelbereich  
+ mit FUSSHOCHSTELLUNG zur Förderung des optimalen Venen-Rückflusses

- VORTEILE AUF EINEN BLICK**
- + Höhenverstellung bis ca. 37 cm
  - + EINE kabellose Fernbedienung
  - + einfache Montage
  - + Netzfreeschaltung und Notabsenkung
  - + elektrische stufenlose Verstellung von Kopf- und Fußteil

TELLERRAHMEN | MOTORRAHMEN  
**ERGO NATURA ZIRBE S + M**  
 FEINE KÖRPERANPASSUNG MIT DEM BESONDEREN ERLEBNIS DES MASSIVEN ZIRBENHOLZES



Abbildung zeigt den Tellerrahmen ERGO NATURA ZIRBE in der Motorvariante

**DIE BESONDEREN QUALITÄTEN**



Die Teller des ERGO NATURA ZIRBE sind aus unbehandeltem Zirbenholz.

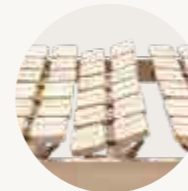

Jede einzelne Tellerreihe ist flexibel gelagert und verstärkt so die elastische, sich anpassende Wirkung der Einzelteller.

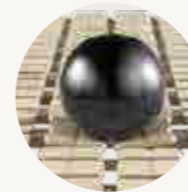

Die freibeweglichen, kleinen Zirbenholteller passen sich selbst komplizierten Formen sehr gut an und sorgen so für eine besonders gute Stützung der Wirbelsäule.

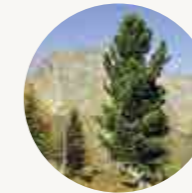

**DIE ZIRBE – DIE KÖNIGIN DER ALPEN**  
 Die Zirbe ist eine edle, sehr robuste Kiefernart. Sie verströmt einen herrlich warmen, harzigen und beruhigenden Duft. Mit ihren vielen positiven Eigenschaften bringt sie eine angenehme, wohltuende und entspannende Atmosphäre mit.

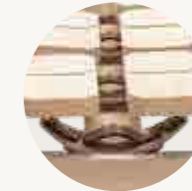

Mittels einer Feststellklammer (beige) lässt sich jedes einzelne Federelement fester einstellen, falls dies in einzelnen Bereichen notwendig sein sollte.

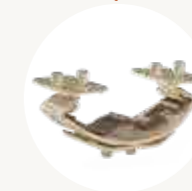

Zusätzlich gleicht sich die Schulterzonenabsenkung der Form ihrer Schulterzone über die gesamte Tellerreihe an. Nur in der Variante S erhältlich.



TELLERRAHMEN  
**ERGO NATURA ZIRBE S**



KOMFORTABLE SCHULTER-ABSENKUNG BEI VERSION S

Abbildung zeigt ERGO NATURA ZIRBE S

- HÖHE** ca. 10,5 cm (höchster Punkt)  
**RAHMEN** stabiler, massiver, unbehandelter Buchenholzrahmen  
**FEDERUNG** + je zwei 13 mm starke Zirbenholteller auf einem Federelement  
 + Teller 3D gelagert  
 + 144 Zirbenholteller pro Rahmen (90 x 200 cm)  
 + ergonomische Körperanpassung durch frei bewegliche Zirbenholteller  
 + zusätzliche Schulterzonenabsenkung  
 + beruhigender Einfluss des Zirbenholzes

- BESONDERS GEEIGNET FÜR**  
 + alle Menschen, die eine feine Körperanpassung benötigen  
 + Menschen, die den harzigen, wohligen Duft der Zirbe mögen  
 + alle Matratzentypen, besonders 100% Naturlatexmatratzen  
 + alle Schlaflagen

TELLERRAHMEN  
**ERGO NATURA ZIRBE MOTOR**

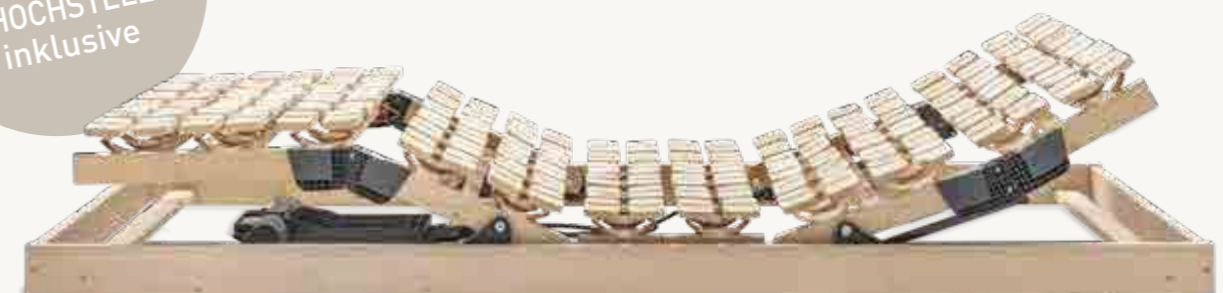

Verbesserte Funktionalität: FUSSHOCHSTELLUNG inklusive



- HÖHE** ca. 14 cm (höchster Punkt)  
**RAHMEN** stabiler, massiver, unbehandelter Buchenholzrahmen  
**FEDERUNG** + je zwei 13 mm starke Zirbenholteller auf einem Federelement  
 + 132 einzeln bewegliche Zirbelteller in 22 Reihen (90 x 200 cm)  
 + 6 Feststellklammern  
 + besonders gute Körperanpassung durch frei bewegliche Zirbenholteller

- BESONDERS GEEIGNET FÜR**  
 + alle Menschen, die eine feine Körperanpassung benötigen  
 + Menschen, die den harzigen, wohligen Duft der Zirbe mögen  
 + alle Matratzentypen, besonders 100% Naturlatexmatratzen  
 + alle Schlaflagen  
 + Menschen, die den Komfort eines Motorrahmens schätzen oder benötigen  
**ZUSÄTZLICHE VORTEILE**  
 + Motorposition unter den Beinen, nicht im vegetativen Körperbereich  
 + verstellbar in ideale Sitz-/Leseposition mit gleichzeitiger Nackenanpassung  
 + mit FUSSHOCHSTELLUNG zur Förderung des optimalen Venen-Rückflusses



SCHLAFSYSTEM | SCHLAFSYSTEM IM MOTORRAHMEN  
**SYSTEM 7®**  
 VOLLE PUNKTELASTIZITÄT ÜBER DIE GESAMTE BREITE UND LÄNGE DES BETTES



Abbildung zeigt SYSTEM 7®  
in der Motorvariante

## DIE BESONDEREN QUALITÄTEN



Für eine noch feinere Abstimmung lassen sich die Leisten in den Unterelementen einzeln entnehmen



ELEKTROBIOLOGISCHE NEUTRALITÄT

### UNTERFEDERUNG

Alle 7 Elemente lassen sich in beliebiger Reihenfolge anordnen



Empfohlene Anordnung für die Bauchlage

Empfohlene Anordnung für die Seiten- oder Rückenlage

### UNTERFEDERUNG MIT MOTOR

Die 5 mittleren Elemente lassen sich je nach Schlaflage beliebig anordnen



**PATENTIERT**

### UNTERFEDERUNG **SYSTEM 7®**



**HÖHE BEZUG** ca. 9,0 cm  
 Strickgewebe 60% Baumwolle (kbA), 28% Lyocell (TENCEL™), 12% Baumwolle (Farbgarn), ca. 320g/m<sup>2</sup>, an der Unterseite Einstecklaschen aus 100% Baumwolle (kbA) ca. 230g/m<sup>2</sup>

**HOLZLEISTEN** 1,5 cm starke Buche massiv, unbehandelt, fein geschliffen

**POLSTER** 100% Naturlatex 7,5 cm Höhe, je 3 Elemente mit Latexhärtegrad fest, 2 medium und 2 weich

**BESONDERS GEEIGNET FÜR**

- + die Unterfederung von Naturlatexmatratzen, um deren körperbetonende Wirkung noch zu verstärken
- + Menschen, die eine hohe Punktelastizität über die gesamte Bettbreite wünschen, z.B. genau in der Mitte ihres Bettes
- + druckempfindliche Menschen mit Problemen im Schulter- und Beckenbereich
- + Menschen, deren Körperform sich verändert z.B. in der Schwangerschaft, da jederzeit anpassbar

Verbesserte Funktionalität:  
**FUSSHOCHSTELLUNG** inklusive

### UNTERFEDERUNG IM MOTORRAHMEN **SYSTEM 7®**



**HÖHE BEZUG** ca. 17 cm  
 Strickgewebe 60% Baumwolle (kbA), 28% Lyocell (TENCEL™), 12% Baumwolle (Farbgarn), ca. 320g/m<sup>2</sup>, an der Unterseite Einstecklaschen aus 100% Baumwolle (kbA) ca. 230g/m<sup>2</sup>

**HOLZLEISTEN** 1,5 cm starke Buche massiv, unbehandelt, fein geschliffen

**POLSTER** 100% Naturlatex 7,5 cm Höhe, je 3 Elemente mit Latexhärtegrad fest, 2 medium und 2 weich

**BESONDERS GEEIGNET FÜR**

- + die Unterfederung von Naturlatexmatratzen, um deren körperbetonende Wirkung noch zu verstärken
- + Menschen, die eine hohe Punktelastizität über die gesamte Bettbreite wünschen, z.B. genau in der Mitte ihres Bettes
- + druckempfindliche Menschen mit Problemen im Schulter- und Hüftbereich
- + Menschen, deren Körperform sich verändert, z.B. in der Schwangerschaft
- + Menschen, die den Komfort eines Motorrahmens schätzen oder benötigen



# REINE KOPFSACHE



Die richtige Stützung von Kopf- und Halswirbelsäule ist elementar für Ihr Wohlbefinden. Unsere Kopfkissen regeln das auf gesunde Weise! Lassen Sie es sich gut gehen.



Abbildung zeigt FLEXOPILLO MED





AUS REINEN NATURMATERIALIEN

**FÜLLKISSEN**

DIE INDIVIDUELLE KISSENANPASSUNG

Die Kissenfüllung lässt sich leicht entnehmen und so exakt an Ihre Bedürfnisse anpassen. So erhalten Sie das Kopfkissen, das perfekt zu Ihnen passt.

**AUßENBEZUG** 100% Baumwolle (kbA), elastischer Strickbezug aus hochgereinigter Baumwolle zur Vermeidung von Allergien durch Schimmelpilzbefall, waschbar bis 60°C.

**INNENBEZUG** 100% Baumwolle (kbA)



Abbildung zeigt FLEXOPILLO MED



AUS 100% NATURLATEX



**FORMKISSEN**

MIT ORTHOPÄDISCHEN FORMKERNEN AUS 100% NATURLATEX

Die orthopädischen Nackenstützkissen haben einen unschlagbaren Vorteil: Sie sind extrem punktelastisch und können sich so der Form der Halswirbelsäule genauestens anpassen. Verschiedene Formkerne – einige auch mit Mehrfachnutzen – gemacht für verschiedenste Körperformen und unterschiedliche Schlafpositionen.

**AUßENBEZUG** 100% Baumwolle (kbA), elastischer Strickbezug aus hochgereinigter Baumwolle zur Vermeidung von Allergien durch Schimmelpilzbefall, waschbar bis 60°C. **INNENBEZUG** 100% Baumwolle (kbA)

Alle Formkissen sind für Hausstaubmilben-**ALLERGIKER GEEIGNET** und komplett waschbar.



**WIR VERWENDEN FÜR UNSERE FORMKISSEN AUSSCHLIESSLICH GOLS-ZERTIFIZIERTEN NATURLATEX.**

Abbildung zeigt ERGOPILLO MED



**WELCHES KISSEN FÜR WELCHE SCHLAFPOSITION?**

Die richtige Wahl Ihres Kopfkissens ist eine entscheidende Größe für gesunden Schlaf und wird sehr häufig unterschätzt. Neben den orthopädischen Gesichtspunkten der richtigen Halswirbelsäulenstellung kommen noch Faktoren wie Kuschelgefühl oder Klimaregulation hinzu. Orthopädisch betrachtet, sollte ein Kopfkissen den Kopf aufnehmen und in möglichst natürlicher Form die Halswirbelsäule abbilden. Da der Nackenbereich allerdings ein recht kleiner, begrenzter

Bereich ist, ist die gute Lagerung des Kopfes oft schwierig und persönliche Vorlieben häufig kontraproduktiv (z.B. mein Kopf soll hoch liegen). Dann gilt es noch, Ihre tatsächlich vorherrschende Schlaflage zu ermitteln. Morgendliche Verspannungen im Nacken- und Schulterbereich können ein Indiz für die falsche Kopflagerung sein, verursacht durch ein falsches Kopfkissen.



**BAUCLAGE**

In der Bauchlage sollte Ihr Kissen nicht dick sondern eher dünn sein, damit Sie Ihre Halswirbelsäule nicht überstrecken und so den Bandscheiben das Leben schwer machen.



**SEITENLAGE**

In der Seitenlage muss die Strecke zwischen aufliegendem Kopf und Schulter vom Kissen überbrückt werden, um auch hier nicht zu überstrecken.



**RÜCKENLAGE**

In der Rückenlage ist meistens wiederum ein eher flacheres Kissen aus orthopädischer Sicht ratsam.

**IDEALMAß FÜR KISSEN**

dormiente bietet ausschließlich die schmalen Kissenmaße von 40 x 60 cm und 40 x 80 cm an, die auch von vielen Orthopäden und Physiotherapeuten empfohlen werden. Damit Ihre Schulter optimal von der Matratze aufgenommen werden kann, sollten nur Ihr Kopf und Ihr Nacken auf dem Kissen liegen - und nicht der halbe Oberkörper - wie es bei Kissenmaßen von zum Beispiel 80 x 80 cm der Fall sein kann.

**BEHALTEN SIE EINEN KÜHLEN KOPF**

Achten Sie darauf, dass auch im Kopf-Halsbereich eine gute Klimaregulation stattfinden kann. Gerade in diesem Bereich schwitzt man sehr schnell. Daher sollten nur Materialien zum Einsatz kommen, die auch Wasser in gasförmiger Phase aufnehmen und abgeben können und auf denen man nicht schwitzt. Hierfür sind natürliche Materialien wie reine Baumwolle besonders geeignet. Synthetische Materialien leisten das nicht.

**SCHNELL SAUBER**

Ein kurzer Satz zur Hygiene: Unser zusätzlicher, waschbarer Extrabezug aus hochgereinigter reiner Baumwolle ist besonders für Allergiker/innen geeignet. Allerdings wird ein Kopfkissen in der Regel extrem stark belastet und sollte daher auch aus hygienischen Gründen nach 1-2 Jahren Nutzungsdauer durch ein neues ersetzt werden.



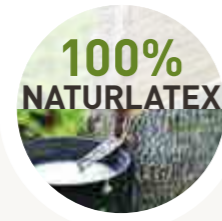

AUS REINEN NATURMATERIALIEN

**FLEXOPILLO MED**  
BESTE ANPASSUNG AN JEDE KOPF-HALSPARTIE



**GRÖÖE FÜR BEZÜGE**  
ca. 40 x 60 cm oder 40 x 80 cm  
**FÜLLUNG** 100% Naturlatex  
als Stäbchen | Flocken geschnitten  
**FÜLLMENGE** ca. 1.600 g  
**HÖHE** ca. 13 cm

**VORTEILE AUF EINEN BLICK**  
+ super elastisch, leichtes Nachfedern sorgt für Muskelentspannung  
+ komplett waschbar  
+ individuell anpassbar  
+ Allergiker geeignet

AUS REINEN NATURMATERIALIEN



**ZIRBENPILLO MED**  
MIT DEN POSITIVEN EIGENSCHAFTEN DER ZIRBE



**GRÖÖE FÜR BEZÜGE**  
ca. 40 x 60 cm oder 40 x 80 cm  
**FÜLLUNG** Zirbenholzflocken | Naturlatexstäbchen  
ca. 25:75  
**FÜLLMENGE** ca. 1.650 g  
**HÖHE** ca. 11 cm

**VORTEILE AUF EINEN BLICK**  
+ entspannende und wohltuende Atmosphäre  
+ harziger, beruhigender Duft  
+ durch Naturlatexstäbchen besonders elastisch, leichtes Nachfedern sorgt für Muskelentspannung  
+ individuell anpassbar

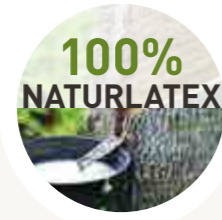

**CHIROPILLO MED**  
ORTHOPÄDISCHE STÜTZUNG DER HALSWIRBEL



**GRÖÖE FÜR BEZÜGE**  
ca. 40 x 60 cm oder 40 x 80 cm  
**FÜLLUNG** 100% Naturlatexstäbchen  
**FÜLLMENGE** ca. 750 g (obere Kammer)  
ca. 550 g (untere Kammer)

**HÖHE** ca. 8 cm  
**VORTEILE AUF EINEN BLICK**  
+ besondere Stützung der unteren Halswirbel  
+ super elastisch, leichtes Nachfedern sorgt für Muskelentspannung  
+ besonders geeignet für Seiten- und Rückenlage  
+ komplett waschbar  
+ Allergiker geeignet



**CHIROPILLO MED ZIRBE**  
ORTHOPÄDISCHE STÜTZUNG DER HALSWIRBEL  
KOMBIERT MIT DEN POSITIVEN EIGENSCHAFTEN DER ZIRBE

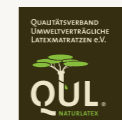

**GRÖÖE FÜR BEZÜGE**  
ca. 40 x 60 cm oder 40 x 80 cm  
**FÜLLUNG** Zirbenholzflocken | Naturlatexstäbchen ca. 25:75  
**FÜLLMENGE** ca. 550 g (untere Kammer)  
ca. 750 g (obere Kammer)  
**HÖHE** ca. 8 cm

**VORTEILE AUF EINEN BLICK**  
+ besondere Stützung der unteren Halswirbel  
+ super elastisch, leichtes Nachfedern sorgt für Muskelentspannung  
+ besonders geeignet für Seiten- und Rückenlage  
+ entspannende und wohltuende Atmosphäre  
+ harziger, beruhigender Duft

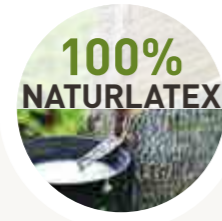

**TRAVELPILLO MED**  
VITALITÄT DURCH OPTIMALE ANPASSUNGSFÄHIGKEIT  
— GESUNDER SCHLAF AUCH FÜR UNTERWEGS



**GRÖÖE FÜR BEZÜGE** ca. 30 x 50 cm  
**FÜLLUNG** 100% Naturlatex  
als Stäbchen | Flocken geschnitten  
**FÜLLMENGE** ca. 650 g  
**HÖHE** ca. 11 cm

**VORTEILE AUF EINEN BLICK**  
+ bequemes und handliches Reisekissen  
+ passt durch komprimierbare Füllung und das geringe Gewicht selbst in Ihr Handgepäck  
+ super elastisch, leichtes Nachfedern sorgt für Muskelentspannung  
+ komplett waschbar  
+ Allergiker geeignet



**DIE ZIRBE**  
KÖNIGIN DER ALPEN

- edle, sehr robuste Kiefernart
- warmer, harziger und beruhigender Duft
- angenehme Wohlfühlumgebung im Schlafzimmer





**NATURLATEX**  
DIE HERKUNFT

Regelmäßig überprüfen wir den Anbau und die Arbeitsbedingungen unserer Lieferanten. Hier Dr. Plänker auf der Kautschukplantage unseres Lieferanten auf Sri Lanka.

**ERGOPILLO MED**  
VIELSEITIGES ANATOMISCHES FORMKISSEN



KOMPLETT WASHBAR



**GRÖßE FÜR BEZÜGE**  
ca. 40 x 60 cm oder 40 x 80 cm  
**KERN** 100% Naturlatex-Formkern (ca. 9 cm)  
+ entnehm. Naturlatex-Platte (ca. 2,5 cm)  
**HÖHE** ca. 9,0 cm | 11,5 cm

- VORTEILE AUF EINEN BLICK**
- + orthopädisches Nackenstützkissen
  - + zwei unterschiedliche Kissenhöhen möglich
  - + eine entnehmbare Naturlatexplatte im Bezug zur individuellen Höhenregulierung
  - + für Seitenschläfer/innen mit breiterem Schultergürtel bei Verwendung der Latexplatte
  - + beidseitig durch unterschiedliche Wellenhöhe nutzbar in Seiten- und Rückenlage
  - + GOLS-zertifizierter Naturlatex



**RELAXOPILLO MED**  
FLACHES, ANATOMISCHES FORMKISSEN



KOMPLETT WASHBAR



**GRÖßE FÜR BEZÜGE**  
ca. 40 x 60 cm oder 40 x 80 cm  
**KERN** 100% Naturlatex-Formkern  
**HÖHE** ca. 6,5 cm | 8,5 cm

- VORTEILE AUF EINEN BLICK**
- + orthopädisches Nackenstützkissen, 2-fach nutzbar
  - + beidseitig durch unterschiedliche Wellenhöhe in Seiten- und Rückenlage nutzbar
  - + gut geeignet für Bauchlage (niedrige Welle)
  - + entspannende Stützung der Halswirbelsäule durch elastischen Naturlatexkern
  - + besonders gut geeignet bei schmalere Schulter
  - + GOLS-zertifizierter Naturlatex



**GRÖßE FÜR BEZÜGE** ca. 40 x 80 cm  
**KERN** 100% Naturlatex-Formkern  
**HÖHE** ca. max. 10 cm

- VORTEILE AUF EINEN BLICK**
- + orthopädisches Nackenstützkissen
  - + weiches, anpassungsfähiges Kopfkissen
  - + 100% Naturlatexkern mit integrierter Kopfmulde
  - + zwei Stützhöhen durch einfache Drehung des Kissens möglich
  - + bei Halsproblemen gute Stützung, hält den Kopf gut in Position
  - + gut für Seitenlage bei schmalen Schultergürtel
  - + gut geeignet für Bauchlage (niedrige Seite)
  - + GOLS-zertifizierter Naturlatex

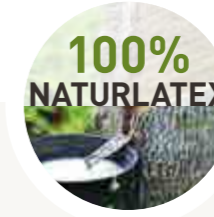

KOMPLETT WASHBAR

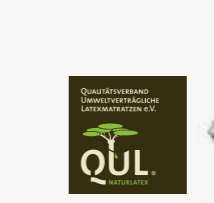

**PHYSIOPILLO MED**  
ANATOMISCHES FORMKISSEN MIT INTEGRIERTER KOPFMULDE



KOMPLETT WASHBAR



**GRÖßE FÜR BEZÜGE**  
ca. 40 x 80 cm  
**KERN** 100% Naturlatex  
**HÖHE** ca. 12 cm

- VORTEILE AUF EINEN BLICK**
- + orthopädisches Nackenstützkissen
  - + entspannende Stützung der Halswirbelsäule durch den elastischen Naturlatexkern
  - + „Allround Kissen“ durch statistisch ermittelte Höhe zur Lagerung der Halswirbelsäule
  - + besonders geeignet für Seiten- und Rückenlage
  - + bietet ein weiches Nestgefühl
  - + GOLS-zertifizierter Naturlatex

**ORTHOPILLO MED**  
FORMFREIES, ELASTISCHES KOPFKISSEN



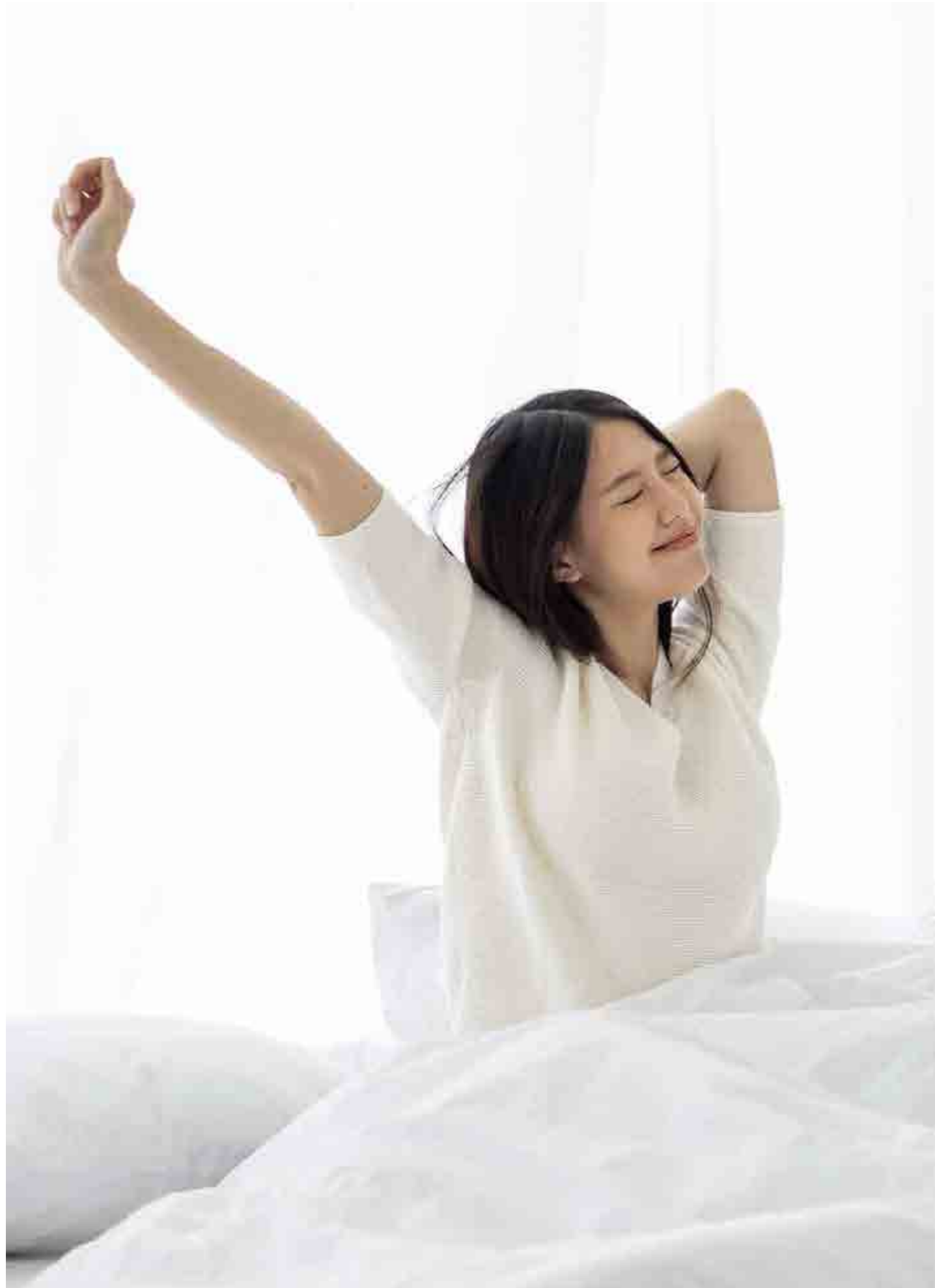

**JETZT NOCH  
WEICHER UND  
KUSCHELIGER**

# PURE VORFREUDE

Gemütliche Wärme und Geborgenheit.

Feinste Naturmaterialien sorgen in den dormiente Decken für ein gesundes Bettklima.



Die richtige Wahl der Bettdecke ist ein entscheidendes Kriterium für gesunden Schlaf. Das erkennt man schnell daran, dass ca. 70% des Mikroklimas im Bett durch die Bettdecke definiert werden kann. Das Mikroklima wird durch die Aufnahmekapazität des Deckenmaterials von Wasserdampf maßgeblich bestimmt. Die beim Schlafen abgegebene Feuchtigkeit muss von der Um-

gebung aufgenommen werden – und zwar schnell. Das können Naturhaare und Naturfasern viel besser und gesünder als synthetische Materialien wie Polyester- oder Polyamidfasern. Daher finden Sie in unseren Decken keine Polyesterwatte oder ähnliches, sondern reine, schadstoffgeprüfte Naturhaare und -fasern bester Herkunft.



## DECKEN-STEPPUNGEN WARUM UNTERSCHIEDLICHE STEPPUNGEN?

### DIE KÖRPERBETONENDE STEPPUNG

KOPFZONE



FUSSZONE

Das asymmetrische sogenannte Mumiensteppbild ist etwas ganz Besonderes: dadurch, dass es eine Kopf- und Fußzone gibt, passt es sich sehr gut Ihrer Körperform an. Die asymmetrischen Längssteppungen links und rechts halten die Decke dicht und Sie schön warm.

### DIE FORMHALTENDE STEPPUNG



Das Karomuster wird dann verwendet, wenn die Decken besonders leichte Pflanzenfasern wie Kapok enthalten. Dieses Muster hält die Faserinhalte beim Waschen besser in Form für eine gleichmäßige Klimaregulation.

### UNTERBETTEN-STEPPUNG

Für die Unterbetten gibt es ein weiteres, kleinteiligeres Steppbild, das enorm strapazierfähig und stabil ist.



### DAS PERSÖNLICHE WÄRMEEMPFINDEN

Jeder hat sein persönliches Wärmebedürfnis. Das Schema soll helfen, in etwa einschätzen zu können, welche Decke am besten zu Ihnen passt.

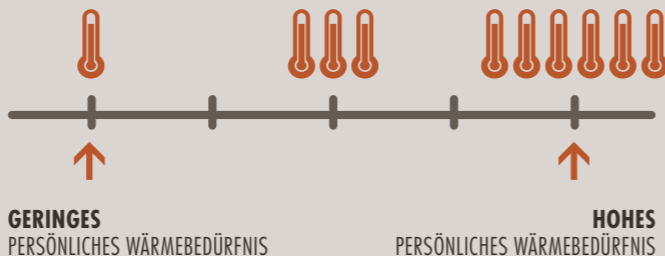

## PASSEND GEMACHT. FÜR SIE.

### 18 VERSCHIEDENE DECKENGRÖßEN

Von der Stange gibt's unsere Bettdecken nicht, sie werden einzeln in Handarbeit angefertigt. Weil wir Ihre persönlichen Wünsche berücksichtigen wollen, gibt es die Decken in 18 verschiedenen, auch internationalen Maßen. Und wenn Sie dann doch noch ein anderes Maß möchten – machen wir das natürlich gern!

100 x 135 cm	155 x 220 cm	200 x 220 cm
135 x 200 cm	155 x 240 cm	200 x 240 cm
135 x 220 cm	160 x 210 cm	220 x 220 cm
140 x 200 cm	160 x 240 cm	225 x 220 cm
140 x 220 cm	200 x 200 cm	240 x 220 cm
155 x 200 cm	200 x 210 cm	260 x 220 cm



## CLEVER KOMBINIERT. FRÜHJAHR, SOMMER, HERBST UND WINTER – MIT DORMIENTE DECKEN FÜR JEDE JAHRESZEIT GERÜSTET!

Damit Sie die optimale Decke für sich und Ihr Wärme-/Kälteempfinden aussuchen können, erhalten Sie unsere Naturhaar- und Naturfaserdecken mit zwei verschiedenen Füllgewichten.

Für sommerliche Temperaturen empfehlen wir unsere dormiente **SEASON** Decken mit einem Füllgewicht von ca. 400g (bei 135 x 200 cm).

Unsere **ALL SEASON** Decken (ca. 1.200g bei 135 x 200 cm) sind die perfekten Übergangslösungen für Frühjahr und Herbst.

Beides kombiniert durch die praktischen Druckknöpfe ergibt eine wohlig warme Winterdecke, die Sie in der kalten Jahreszeit gut wärmt und der Kälte trotzt.

Den Kombinationen sind keine Grenzen gesetzt: Zwei dormiente Decken nach Wahl zusammenknöpfen und Sie sind perfekt für alle Temperaturen gerüstet.



Gilt nicht für DELUXE-Decken

## 2 DECKEN 4 JAHRESZEITEN





# HANF

Für die Wohlfühlatmosphäre im Schlafzimmer bei perfektem Bettklima. Da lässt es sich gesund schlafen und durchatmen.



## HANF-DECKE NATURAL HANF AUS REINEN PFLANZENFASERN AUCH FÜR ALLERGIKER GEEIGNET

**FÜLLUNG**  
100% Hanf



**BEZUG**  
100% Baumwolle (kbA)



neu

JETZT NOCH  
KUSCHELIGER



Die feine Naturbettdecke für eine besondere Wohlfühlatmosphäre im Schlafzimmer. Sie erhalten ein ganzjährig perfektes Bettklima durch Hanf, da er sich durch seine Hohlfasern im Sommer erfrischend kühl und im Winter angenehm wärmend anfühlt. Hanf kann enorm viel Feuchtigkeit aufnehmen, sodass keine Verdunstungskälte entsteht. Angenehm weich, leicht und besonders hautfreundlich für angenehmeres Einschlafen und erholsameres Aufwachen. Die Decke NATURAL HANF wird aus rein pflanzlichen Materialien gefertigt. Hanf hat eine hervorragende Ökobilanz, gedeiht grundsätzlich ohne Dünger oder Fungizide und wird von Schädlingen gemieden. Daher bestens auch für Tierhaar- und Milbenallergiker geeignet.

FORMHALTENDE STEPPUNG



### VORTEILE AUF EINEN BLICK

- + hohe Feuchtigkeitsaufnahme
- + geruchsneutralisierend
- + langlebige, äußerst resistente Naturfaser
- + schädlingsresistent
- + nachhaltig ökologischer Anbau
- + ausgezeichnete Öko-Bilanz
- + kurze Transportwege
- + besonders hautfreundlich

### FÜLLMENGEN\*

SEASON SOMMERDECKE ca. 400 g | ca. 150 g/m<sup>2</sup>

ALL SEASON GANZJAHRESDECKE ca. 1.200 g | ca. 440 g/m<sup>2</sup>



### TROCKENREINIGUNG

\* Bei der Standardgröße von 135 x 200 cm





neu

WILDSEIDEN-DECKE  
**NATURAL SILK**  
AUS FEINSTER, GOTS-ZERTIFIZIERTER ERI-SEIDE

**FÜLLUNG**  
100% Seide (Eri-Seide)  
GOTS-zertifiziert



**BEZUG**  
100% Baumwolle (kbA)



Für die Füllung unserer Naturbettdecke NATURAL SILK verwenden wir eine ganz besondere Wildseidenart. Anders als bei der herkömmlichen Seide, werden bei der von uns verwendeten GOTS-zertifizierten „Eri-Seide“ keine Tiere gezüchtet, um anschließend qualvoll getötet zu werden. Daher wird sie auch „Peace Seide“ oder auch „Non-violent“ Seide genannt. Die Raupe der Eri-Seide produziert eine sehr strapazierfähige Seide, die deutlich besser wärmt als andere Seiden.

KÖRPERBETONENDE STEPPUNG



**VORTEILE AUF EINEN BLICK**

- + langlebige, äußerst haltbare Naturfaser
- + Gewinnung der Seide aus Kokons bereits geschlüpfter Schmetterlinge
- + besonders hautfreundlich
- + sehr gute Isolationsfähigkeit
- + temperaturnausgleichend
- + allergikergerecht

**FÜLLMENGEN\***

**SEASON SOMMERDECKE** ca. 400 g | ca. 150 g/m<sup>2</sup>

**ALL SEASON GANZJAHRESDECKE** ca. 1.200 g | ca. 440 g/m<sup>2</sup>

**TROCKENREINIGUNG**



\* Bei der Standardgröße von 135 x 200 cm

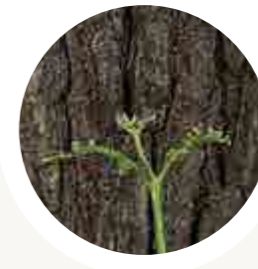

TENCEL™-DECKE  
**INDIAN SUMMER**  
AUS REINEN PFLANZENFASERN

**FÜLLUNG**  
Lyocell (TENCEL™) = 100% Cellulose



**BEZUG**  
100% Baumwolle (kbA)



INDIAN SUMMER ist eine Decke mit einem Bezug aus 100% Baumwollsatın aus kontrolliert biologischem Anbau mit einer Faserfüllung aus Lyocell (TENCEL™). TENCEL™ ist eine 100% reine Cellulosefaser, die in einem chemisch-physikalischen Verfahren vornehmlich aus Holz gewonnen wird. Diese Faser kann mehr Wasserdampf aufnehmen als Baumwolle und ist synthetischen Fasern wie Polyamid und Polyester deutlich überlegen. Diese Decke eignet sich besonders gut für stark schwitzende Menschen sowie Hausstaubmilben-Allergiker, da sie sehr pflegeleicht und bis 40°C waschbar ist.

FORMHALTENDE STEPPUNG



**VORTEILE AUF EINEN BLICK**

- + reine Cellulosefaserfüllung - Herstellung aus Holz
- + gutes, trockenes Bettklima
- + gute Feuchtigkeitsaufnahme, atmungsaktiv
- + gute Isolationsfähigkeit
- + waschbare Decke
- + besonders geeignet für Tierhaar-Allergiker
- + streng auf Schadstoffe kontrolliert

**FÜLLMENGE\***

**SEASON SOMMERDECKE** ca. 400 g | ca. 150 g/m<sup>2</sup>

**ALL SEASON GANZJAHRESDECKE** ca. 1.200 g | ca. 440 g/m<sup>2</sup>

**WASCHBAR BIS 40°C, WOLLWASCHGANG**



\* Bei der Standardgröße von 135 x 200 cm



MERINO-LAMMWOLL-DECKE  
**LHASA**

**FÜLLUNG**  
100% Wolle  
(Merino-Lammwolle)



**BEZUG**  
100% Baumwolle (kbA)



Für unsere Lammwoll-Decke verwenden wir reine Merinoschurwolle. Sie zeichnet sich durch ihre Feinheit und hohe Kräuselung aus. Je feiner das Haar und je stärker die Kräuselung, umso höher ist die Aufnahmefähigkeit für Feuchtigkeit und umso besser ist der Isolationswert. Das Resultat ist eine optimale Klimaregulation. Wir verwenden reine Lammwolle, das heißt, die wertvollen Haare der ersten Schur. Sie sind besonders weich und fein. Das Obermaterial ist feinstes Baumwollsatins (kbA), weich und samtig im Griff, leicht und angenehm an der Haut.

KÖRPERBETONENDE STEPPUNG



**VORTEILE AUF EINEN BLICK**

- + hochwertige Lammwoll-Decke im attraktiven Preisleistungssegment
- + ausgezeichnete Klimaregulation
- + kuscheliges und trockenes Bettklima
- + gutes Wärmerückhaltevermögen, temperaturneutral
- + kuscheliges Volumen- und Liegeverhalten
- + gute Körperanpassung
- + streng auf Schadstoffe kontrolliert
- + strapazierfähig

**FÜLLMENGEN\***

**SEASON SOMMERDECKE** ca. 400 g | ca. 150 g/m<sup>2</sup>

**ALL SEASON GANZJAHRESDECKE** ca. 1.200 g | ca. 440 g/m<sup>2</sup>

**TROCKENREINIGUNG**



\* Bei der Standardgröße von 135 x 200 cm

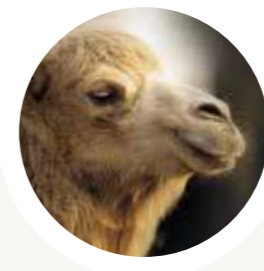

KAMEL-FLAUMHAAR-DECKE  
**LUXOR**

**FÜLLUNG**  
100% Kamel  
(feinstes Kamelflaumhaar)



**BEZUG**  
100% Baumwolle (kbA)



Feinstes Kamelhaar ist ein ganz besonderes und wertvolles Material. Denn pro Kamel und Jahr können maximal 5.000 g gewonnen werden. Das Unterhaar zeichnet sich durch seinen hohen Isolationswert aus, dadurch können hohe Temperaturunterschiede problemlos ausgeglichen werden. Aufgrund seiner Struktur und Feinheit ist dieses Material perfekt geeignet, ein wohliges Bettklima mit bester Klimaregulation zu erzeugen – die Voraussetzung für einen erholsamen Schlaf. Das Obermaterial der Decke LUXOR ist feinstes Baumwollsatins – weich und samtig im Griff, angenehm auf der Haut.

KÖRPERBETONENDE STEPPUNG



**VORTEILE AUF EINEN BLICK**

- + feinstes Kamelflaumhaar für beste Feuchtigkeitsaufnahme und hohe Isolation
- + hervorragendes Bettklima
- + bestes Wärmerückhaltevermögen, temperaturneutral
- + kuscheliges Volumen- und Liegeverhalten
- + gute Körperanpassung
- + streng auf Schadstoffe kontrolliert
- + besonders hoher Schlafkomfort

**FÜLLMENGEN\***

**SEASON SOMMERDECKE** ca. 400 g | ca. 150 g/m<sup>2</sup>

**ALL SEASON GANZJAHRESDECKE** ca. 1.200 g | ca. 440 g/m<sup>2</sup>

**DELUXE DUODECKE** ca. 1.600 g | ca. 590 g/m<sup>2</sup>

**TROCKENREINIGUNG**

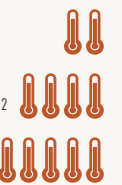

\* Bei der Standardgröße von 135 x 200 cm

# NATURUNTERBETTEN

Für ein rundherum ausgewogenes Schlafklima.  
Gemütlicher Hygiene- und Klimaschutz für Ihre Matratze  
ohne Beeinflussung der Ergonomie und Liegeeigenschaften.



## UNTERBETTEN-STEPPE

Für die Unterbetten gibt es ein Steppbild, das enorm strapazierfähig und stabil ist.

neu



## UNTERBETT NATURAL HANF

HANF - REINE PFLANZENFASERN

**FÜLLUNG** 100% Hanf  
**FÜLLMENGE\*** ca. 1.100 g l 610g/m<sup>2</sup>  
**BEZUG** beidseitig edler Satin,  
100% Baumwolle (kbA)  
Gummizüge an den Ecken

Zur Trockenreinigung geeignet

### VORTEILE AUF EINEN BLICK

- + hohe Feuchtigkeitsaufnahme
- + geruchsneutralisierend
- + langlebige, äußerst resistente Naturfaser
- + schädlingsresistent
- + nachhaltig ökologischer Anbau
- + ausgezeichnete Ökobilanz
- + besonders für Tierhaar-Allergiker geeignet
- + besonders hautfreundlich
- + streng auf Schadstoffe kontrolliert



neu

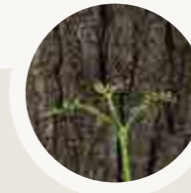

## UNTERBETT INDIAN SUMMER

TENCEL™ - REINE PFLANZENFASERN

**FÜLLUNG** Lyocell (TENCEL™) = 100% Cellulose  
**FÜLLMENGE\*** ca. 1.100 g l 610g/m<sup>2</sup>  
**BEZUG** beidseitig edler Satin,  
100% Baumwolle (kbA)  
Gummizüge an den Ecken

Waschbar bis 40°C, Wollwaschgang

### VORTEILE AUF EINEN BLICK

- + reine Cellulosefaserfüllung - Herstellung aus Holz
- + gutes, trockenes Bettklima
- + gute Feuchtigkeitsaufnahme, atmungsaktiv
- + gute Isolationsfähigkeit
- + waschbare Decke
- + besonders geeignet für Tierhaar-Allergiker
- + streng auf Schadstoffe kontrolliert



**FÜLLUNG** 100% Wolle (Merino-Lammwolle)  
**FÜLLMENGE\*** ca. 1.100 g l 610g/m<sup>2</sup>  
**BEZUG** beidseitig edler Satin,  
100% Baumwolle (kbA)  
Gummizüge an den Ecken

Zur Trockenreinigung geeignet

### VORTEILE AUF EINEN BLICK

- + Merinolammwolle der ersten Schur: besonders weich und fein
- + hohe Aufnahmekapazität für Feuchtigkeit
- + gute Isolation, hohes Wärmerückhaltevermögen
- + streng auf Schadstoffe kontrolliert



## UNTERBETT LHASA

MERINO-LAMMWOLL-UNTERBETT



\* Bei 90 x 200 cm

**HYGIENESCHUTZ FÜR JEDE MATRATZE**

**+ BESONDERS FÜR MENSCHEN MIT STARKER TRANSPIRATION**

**+ NATÜRLICHER MATRATZENSCHUTZ DURCH 100% BAUMWOLLE (kbA)**

**+ WASHBAR BIS 95°C**

**+ BAUMWOLLE AUS KONTROLLIERT BIOLOGISCHEM ANBAU**

IDEAL FÜR ALLERGIKER

**MOLTONAUFLAGE NATURAL PROTECT**  
 Bettygiene ist nicht nur für Allergiker ein wichtiges Thema. Wir haben daher unsere Moltonauflage NATURAL PROTECT entwickelt, die einen hohen Hygieneschutz für Ihre Matratze gewährleistet. Sie ist viel einfacher und schneller zu waschen als ein komplett untersteppter Matratzenbezug. Für eine möglichst lange Haltbarkeit verwenden wir gezwirnte, pillingarme Garne aus Baumwolle aus kontrolliert biologischem Anbau (kbA). NATURAL PROTECT ist durch die schwere Tuchqualität besonders saugfähig. Damit die Auflage im Bett nicht verrutscht, bieten kochfeste und extra haltbare Eckgummis sicheren Halt.

100% Baumwolle (kbA), Gummibänder an den Ecken, waschbar bis 95°C, naturweiß

Erhältlich in einer Länge von 200 cm und in den Breiten 80 | 90 | 100 | 120 | 140 | 160 | 180 | 200 cm. Sondermaße auf Anfrage.

Bitte waschen Sie NATURAL PROTECT vor der ersten Benutzung bei 95°C, dadurch erlangt die Auflage ihre endgültige Passform und Saugfähigkeit.

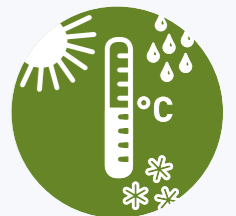

# EINE SAUBERE SACHE

Bettygiene und natürliches Bettklima:  
 Schnell. Einfach. Wirksam.



Liegen in Ihrem Doppelbett zwei separate Matratzen, empfehlen wir unsere übergroße Moltonauflage in Verbindung mit einem übergroßen Spannbettuch. So erhalten Sie eine „durchgehende“ Liegefläche ohne störende Besucherritze!

Ein sehr wesentlicher Teil unserer Arbeit für gesundes Schlafen dient der Beschäftigung mit dem Thema Allergie. Mittlerweile sind fast 20% unserer Bevölkerung direkt oder indirekt von Allergien betroffen. Wir unterscheiden dabei zwischen natürlichen und synthetischen Allergenen, also Auslösern einer Allergie.

Die synthetischen Allergene versuchen wir durch penible Schadstoffkontrollen unserer eingesetzten Materialien, z.B. auf landwirtschaftliche Spritzmittel, aus unseren Produkten herauszuhalten, was uns auch immer besser gelungen ist.

Siehe Kontrollberichte unter [www.dormiente.com](http://www.dormiente.com)

Natürliche Allergien werden durch Stoffe aus unserer Umwelt ausgelöst, z.B. die Gräserpollen, oder aber auch durch Hausstaubmilben. Im Schlafbereich ist die letztgenannte Allergie die häufigste. Wir begegnen ihr mit einer Reihe verschiedener Maßnahmen und Produkten. Hausstaubmilben ernähren sich von Haut- und Haarpfartikeln und siedeln sich bevorzugt bei feuchtwarmen klimatischen Bedingungen an.

Ein trockenes Bettklima und abziehbare Bezüge, die sich entweder waschen oder reinigen lassen, wirken der Ansiedlung entgegen. Für Allergiker bieten wir

verschiedene Matratzenbezüge je nach Bedarf an. Es gibt Matratzenbezüge aus reiner Baumwolle mit und ohne Untersteppungen aus reinen Pflanzenfasern. In manchen Bezügen haben wir Kapokfasern als Plus mit im Garn verarbeitet. Je nach Grad der Allergie können Sie hier das Richtige für sich auswählen.

Unsere versteppten Innenbezüge aus verschiedenen Pflanzenfasern in Verbindung mit dem waschbaren Außenbezug bieten auch für Allergiker eine optimale Klimaregulation. Die dazugehörige Bettwäsche und die Spannbettlaken bieten ebenfalls einen optimalen Schutz für Allergiker. Siehe hierzu unsere HOME COLLECTION, die höchsten Ansprüchen an gesunden Schlaf gerecht wird.

Wir haben hier ein Sortiment rund um die Bettausstattung entwickelt, das diese hohen Anforderungen erfüllt. Das geht so weit, dass wir auch eine Spezialbehandlung der Matratze mit Neemöl, einem pflanzlichen, biologischen Milbenbekämpfungsmittel, das aus dem indischen Neembaum gewonnen wird, anbieten.



**EIN KURZES WORT ZUR LATEXALLERGIE:**

Die Latexallergie ist bisher vornehmlich im klinischen Bereich bei Gummihandschuhen an den Händen aufgetreten. Diese Allergie ist eine Kontaktallergie. Nachweislich ist diese Allergie noch nie bei Matratzenkernen aus 100% Naturlatex aufgetreten. Ein Grund dafür ist das komplett unterschiedliche Verfahren in der Herstellung von Matratzenkernen und der Herstellung von Gummihandschuhen.



# FÜR ALLERGIKER



## WASCHBARE MATRATZENBEZÜGE Mehr dazu ab Seite 22



VARIANTE **WB HANF DRELL**



VARIANTE **WB1**



VARIANTE **WB DRELL**



VARIANTE **WB2**



**WASCHBARE MATRATZENBEZÜGE**

Noch pflegeleichter sind unsere abnehmbaren Außenbezüge mit vier versteppten Innenbezügen zur Wahl: Der Außenbezug zum leichten Abziehen, Waschen und schnellen Wiederaufziehen. Der Innenbezug erzeugt ein gesundes Bettklima und ist in vier Ausführungen erhältlich.



**MILBEX-AUSRÜSTUNG**

Auf Wunsch behandeln wir Ihre Matratze zur natürlichen Reduzierung von Hausstaubmilbenbefall durch besprühen mit Neemöl. Milbex ist ein Spray, das aus den Samen des Neembaumes gewonnen wird. Es enthält sogenannte sekundäre Pflanzenstoffe des Neembaumes, die ein natürliches Abwehrmittel (repellent) gegen Insekten sind.

## NATURKISSEN Mehr dazu ab Seite 82



Abbildung zeigt FLEXOPILLO MED



**KOMPLETT WASCHBAR**



Abbildung zeigt ERGOPILLO MED

**FÜLLKISSEN MIT 100% NATURLATEX FÜLLUNG**

**AUßENBEZUG** 100% Baumwolle (kbA), elastischer Strickbezug aus hochgereinigter Baumwolle zur Vermeidung von Allergien durch Schimmelpilzbehaftung, waschbar bis 60°C. **INNENBEZUG** 100% Baumwolle (kbA). Alle Füllkissen mit einer 100% Naturlatexfüllung sind für Hausstaubmilben-**ALLERGIKER GEEIGNET** und bei **60°C WASCHBAR**.

**FORMKISSEN MIT EINEM KERN AUS 100% NATURLATEX (GOLS-zertifiziert)**

Die orthopädischen Nackenstützkissen haben einen unschlagbaren Vorteil: Sie sind extrem punktelastisch und können sich so der Form der Halswirbelsäule genauestens anpassen. Verschiedene Formkerne – einige auch mit Mehrfachnutzen – gemacht für verschiedenste Körperformen und unterschiedliche Schlafpositionen. Das Kissen ist für **ALLERGIKER GEEIGNET** und bei **60°C KOMPLETT WASCHBAR**.

## HEMPCOLLECTION Mehr dazu ab Seite 102

MOLTONAUFLAGE **NATURAL PROTECT**



**BIO-SPANNBETTLAKEN**



HANF **BETTWÄSCHE**





**HANFBETTWÄSCHE**  
DIE BIO-BETTWÄSCHE AUS 100% HANF



**VORTEILE AUF EINEN BLICK**

- + sehr angenehm auf der Haut
- + natürlich gefärbt
- + frei von chemischen Substanzen
- + edles natürliches Design
- + moderne Farbgebung bringt dezente Farbtupfer ins Schlafzimmer
- + für noch mehr natürliche Wohlfühlstunden
- + waschbar bis 60°C und trocknergeeignet
- + für Allergiker geeignet
- + mit praktischem Reißverschluss
- + erhältlich in drei Größen: 135 x 200 cm + 40 x 80 cm | 155 x 220 cm + 40 x 80 cm | 160 x 210 cm + 50 x 70 cm
- + schadstoffgeprüft

**ZERTIFIZIERT NACH:** OEKOTEX® 100 | ISO 9001



FARBEN HANF LINDGRÜN GRIS WEISS ALTROSA



WASCHBAR BIS 60°C, TROCKNERGEEIGNET



**BIO SPANNBETTLAKEN**  
AUS 100% BAUMWOLLE (kBA)  
GOTS-ZERTIFIZIERT

**VORTEILE AUF EINEN BLICK**

- + geschmeidig, angenehm auf der Haut
- + elastisch - aber gänzlich **OHNE** Elasthan!
- + Interlock-Gewebe: NM 70/1, gekämmt, 200g/m<sup>2</sup>,
- + geliefert in einer Tasche in gleicher Qualität und Farbe wie das Spannbettlaken
- + Steghöhe 35 -38 cm, empfohlen für Matratzen bis ca. 28 cm Höhe
- + für Allergiker geeignet



FARBEN PUDER LINDGRÜN STAHLBALU WOLLWEIß PERLMUTT STEINGRAU TITANIUM



WASCHBAR BIS 60°C, TROCKNERGEEIGNET





SCHLAF- UND AUSZIEHSOFAS

# TAG & NACHT

Für unsere Sofas nutzen wir die gleichen wertvollen und gesunden Materialien wie für unsere Matratzen und Posterbetten - nämlich natürliche.



Abbildung zeigt LOUNGE S  
AUSFÜHRUNG A,  
DEKOSTOFF VARESE, FARBE saffron,  
FÜßE VASE, Buche geölt



110

111

SCHLAFSOFA  
**LOUNGE S**  
Die gesunde Wohn- und Schlafinsel

Ecklösung LOUNGE S  
**AUSFÜHRUNG H** (links) kombiniert mit  
**AUSFÜHRUNG J** und **HOCKER**  
**DEKOSTOFF** HOT MADISON **FARBE** 159  
**FÜßE** KONISCH, Kernbuche geölt  
**TISCHPLATTE** Wildeiche geölt

**SITZHÖHE** ca. 42 cm **RÜCKENKISSENHÖHE** ca. 45 cm **LÄNGE SITZ-/LIEGEFLÄCHE** ca. 200 cm  
**SITZTIEFE MIT KISSEN** ca. 60 | 70 | 80 | 100 cm **BREITE LIEGEFLÄCHE** ca. 80 | 90 | 100 | 120 cm



100%  
NATURLATEX

QUALITÄTSVERBAND  
UMWELTVERTRÄGLICHE  
LATEXMATRATZEN e.V.



ECKIG	KONISCH	VASE	VASE SCHMAL
<b>HOLZARTEN FÜßE GEÖLT</b>			
BUCHE	EICHE	KIRSCH	NUSSBAUM

<b>DURCHGEHENDE MASSIVHOLZFÜßE</b> notwendig bei der Verwendung des Bettkastens.	Der großzügige <b>BETTKASTEN</b> Außenmaß mit Blende: B 150 x T 69 x H 15 cm			
<b>HOLZARTEN DURCHGEHENDEN FÜßE UND BETTKASTEN GEÖLT</b>				
BUCHE	EICHE	EICHE BIANCO	WILDEICHE	WILDEICHE BIANCO
EICHE WEISS PIGMENTIERT	KIRSCH	NUSSBAUM		





**AUSFÜHRUNG F** (links) kombiniert mit **AUSFÜHRUNG H** und **HOCKER**  
**DEKOSTOFF VARESE FARBE** vanilla  
**FÜßE** ECKIG, Buche geölt **TISCHPLATTE** Buche geölt



LOUNGE S **AUSFÜHRUNG A**



LOUNGE S **AUSFÜHRUNG A**



LOUNGE S **AUSFÜHRUNG H**  
**BETTBANK** CLOSE-IT, Kernbuche geölt

## LOUNGE S

DIE GESUNDE WOHN- UND SCHLAFINSEL – BELIEBIG ERWEITERBAR

### 3-SITZER



**AUSFÜHRUNG A** inkl. 2 Rückenkissen  
 Abbildung **DEKOSTOFF VARESE FARBE** saffron



**AUSFÜHRUNG C** inkl. 3 Rückenkissen  
 Abbildung **DEKOSTOFF VARESE FARBE** saffron



**AUSFÜHRUNG D** inkl. 2 Rücken- + 1 Seitenkissen  
 Abbildung **DEKOSTOFF ASIA WASH FARBE** cuir



**AUSFÜHRUNG F** inkl. 3 Rücken- + 1 Seitenkissen  
 Abbildung **DEKOSTOFF ASIA WASH FARBE** cuir



**AUSFÜHRUNG H** inkl. 3 Rücken- + 2 Seitenkissen  
 Abbildung **DEKOSTOFF VARESE FARBE** vanilla

### 2-SITZER



**AUSFÜHRUNG J** inkl. 2 Rückenkissen  
 Abbildung **DEKOSTOFF VARESE FARBE** vanilla



**AUSFÜHRUNG K** 2 Rücken- + 1 Seitenkissen  
 Abbildung **DEKOSTOFF ASIA WASH FARBE** cuir



**AUSFÜHRUNG M** inkl. 2 Rücken- + 2 Seitenkissen  
 Abbildung **DEKOSTOFF VARESE FARBE** vanilla

neu

### 1-SITZER



**1 LEHNE** inkl. 1 Rückenkissen  
 Abbildung **DEKOSTOFF VARESE FARBE** saffron



**2 LEHNEN** inkl. 1 Rücken- + 1 Seitenkissen  
 Abbildung **DEKOSTOFF ASIA WASH FARBE** cuir



**HOCKER**  
 Abbildung **DEKOSTOFF VARESE FARBE** vanilla



**HOCKER MIT MASSIVHOLZPLATTE**  
 Abbildung **DEKOSTOFF ASIA WASH FARBE** cuir

neu



Das ZEDULO\_1 mit zwei Rückenkissen (ca. 75 x 45 x 20 cm). Der CLOSE-IT Beistelltisch ist ein praktischer Begleiter und kann als Tisch oder als Pult verwendet werden.



Die ZEDULO\_2 mit einem Rückenkissen (ca. 75 x 45 x 20 cm).



ZEDULO\_1 mit langer Rückenlehne und zwei Rückenkissen. Zwei Handgriffe genügen und das Sofa wird zur komfortablen Liege. **DEKOSTOFF TURIN FARBE** tierra **FÜBE KONISCH**, Buche geölt **DEKOBZÜGE** nicht abnehmbar



Die aufsteckbare schmale Ablage (ca. B 21 | L 24 | H 12 cm) ist in allen dormiente Holzarten erhältlich



Die aufsteckbare breite Ablage (ca. B 25 | L 24 | H 12 cm) ist in allen dormiente Holzarten erhältlich



ZEDULO\_2 mit kurzer Armlehne und einem Rückenpolster. **DEKOSTOFF ASIA WASH FARBE** sand **FÜBE VASE**, Nussbaum geölt **DEKOBZÜGE** nicht abnehmbar



ZEDULO\_1 **DEKOSTOFF TURIN FARBE** tierra **FÜBE KONISCH**, Buche geölt

**LÄNGE** ca. 145 + 17 cm **TIEFE** ca. 81 + 12 cm **HÖHE** ca. 89 cm mit Kissen **SITZHÖHE** ca. 45 cm **SITZTIEFE** ca. 60 cm **HÖHE RÜCKENLEHNE** ca. 66 cm **LIEGEFLÄCHE** ca. 80 x 200 cm **DEKOBZÜGE** nicht abnehmbar



HOLZARTEN **FÜBE** FÜR ZEDULO\_1 UND ZEDULO\_2 **GEÖLT**

BUCHE EICHE KIRSCH NUSSBAUM

ZEDULO\_2 **DEKOSTOFF ASIA WASH FARBE** sand **FÜBE VASE**, Nussbaum geölt



**LÄNGE** ca. 145 + 17 cm **TIEFE** ca. 81 + 12 cm **HÖHE** ca. 89 cm mit Kissen **SITZHÖHE** ca. 45 cm **SITZTIEFE** ca. 125 cm **HÖHE RÜCKENLEHNE** ca. 66 cm **LIEGEFLÄCHE** ca. 80 x 200 cm **DEKOBZÜGE** nicht abnehmbar





ZEDULO\_3 Vollpolster mit Armlehnen, drei Rückenissen (ca. 66 x 45 x 20 cm) und zwei Dekokissen (ca. 40 x 40 cm)



ZEDULO\_4 mit Holzumrahmung in Kernbuche geölt mit zwei Rückenissen (ca. 75 x 45 x 20 cm), zwei Armlehnenkissen (ca. 80 x 22 x 18 cm) und der optionalen aufsetzbaren Ablage (ca. 25 x 24 x 12 cm)

116



Mit zwei Handgriffen vom Sofa zum Bett...  
... durch einfaches Herausziehen der Sitzfläche ...  
darunter ein praktisches Staufach

117

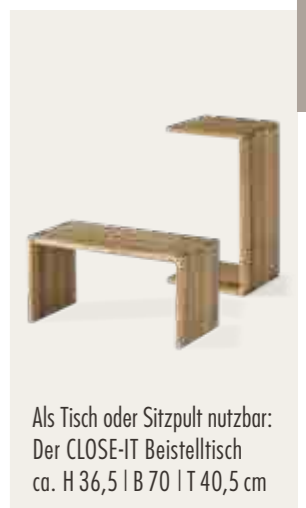

Mit praktischem Staufach unter der Sitzfläche

Als Tisch oder Sitzpult nutzbar:  
Der CLOSE-IT Beistelltisch  
ca. H 36,5 | B 70 | T 40,5 cm



**LÄNGE** ca. 200 + 34 cm **TIEFE** ca. 81 + 17 cm **HÖHE** ca. 89 cm mit Kissen **SITZHÖHE** ca. 45 cm **SITZTIEFE** ca. 60 cm  
**HÖHE RÜCKENLEHNE** ca. 65 cm **LIEGEFLÄCHE** ca. 130 x 200 cm **DEKOSTOFF** ASIA WASH **FARBE** antracita  
**DEKOBZÜGE** nicht abnehmbar



**LÄNGE** ca. 200 cm **TIEFE** ca. 81 + 17 cm **HÖHE** ca. 89 cm **SITZHÖHE** ca. 45 cm **SITZTIEFE** ca. 60 cm **HÖHE RÜCKENLEHNE** ca. 66 cm ohne Kissen **LIEGEFLÄCHE** ca. 130 x 200 cm **DEKOSTOFF** ASIA WASH **FARBE** anis  
**DEKOBZÜGE** nicht abnehmbar





Die aufsteckbare schmale Ablage (ca. B 21 | L 24 | H 12 cm) ist in allen dormiente Holzarten erhältlich.

Wenn der Tag zur Nacht werden soll, geht es ganz schnell. Mit fünf Handgriffen wird aus der Sofaecke ein gemütlicher Schlafplatz für z.B. zwei Erwachsene oder einen Erwachsener und zwei Kinder.



neu



**BREITE** ca. 250 cm **TIEFE** ca. 98/162 cm **HÖHE MIT KISSEN** ca. 89 cm **SITZHÖHE** ca. 45 cm **SITZTIEFE** ca. 60/125 cm  
**LIEGEFLÄCHE** ca. 136/200 x 226 cm **DEKOSTOFF** SHADOW **FARBE** pearl  
**DEKOBZÜGE** nicht abnehmbar



HOLZARTEN **FÜßE** GEÖLT



DESIGNERS GUILD

Ausdruckstarke Kollektion mit wundervoller Haptik

**GLENVILLE**

weicher Seidenvelour im Vintage-Look mit feinem Glanz  
Viskose 56%, Baumwolle 44%



dormiente

Stoffkollektionen

**ASIA WASH**

außergewöhnliche Textur mit besonderem Charme und Charakter  
Baumwolle 60%, Leinen 40%



**VIELFALT ENTDECKEN**

Exklusive, dekorative Stoffe für wohnliches Ambiente – mit über 15 Millionen Farbkombinationen



**VARESE**

glamourös, weich und elegant  
Baumwollsamt, Baumwolle 100%

neu



JAB ANSTOETZ GROUP

Traumhaft schöne Stoffe und hochwertige Trendsetter



CHIVASSO

**SHADOW**

weich und anschmiegsam gewebt. Strapazierfähiges Gewebe, zeitlos, legerer Charme  
Baumwolle 63%, Leinen 37%



**MAX COTTON**

robuster moderner Bezugsstoff. Unkompliziert und strapazierfähig  
Baumwolle 100%



**TURIN**

robuster naturfarbener Leinstoff mit natürlichem Charakter und wundervoller Haptik  
100% Leinen



**CHIVASSO NINETEEN-94**

geradlinig in leichten, zeitlosen Farben  
Baumwolle 100%

neu

**HOT MADISON**

extravagant und weich gewebt. Edler Baumwoll-Leinen-Mix mit legerem Charme und ausgesprochen angenehmer Haptik  
Baumwolle 63%, Leinen 37%

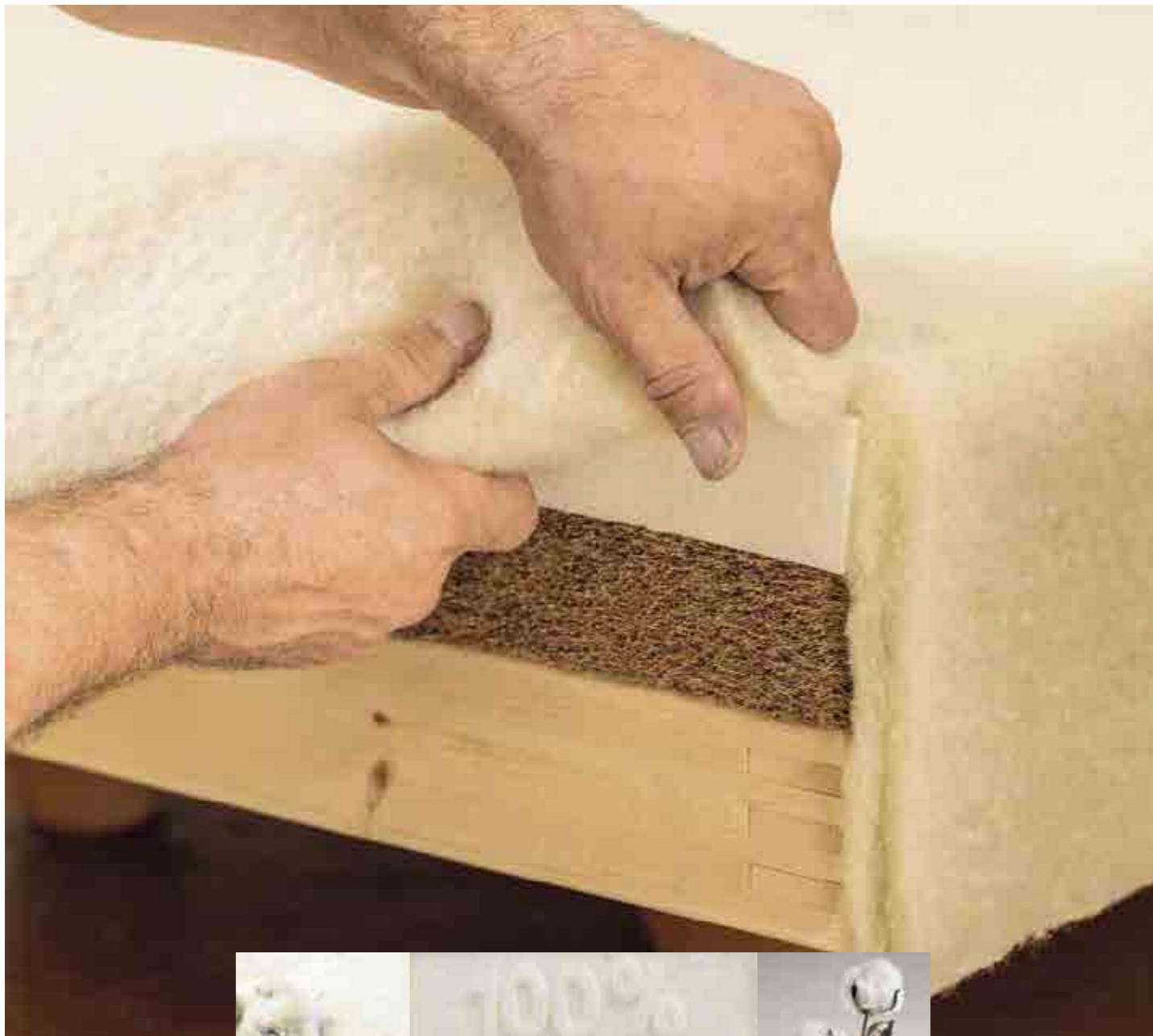

Unsere Polsterbetten erhalten den von Ihnen gewünschten individuellen Basisbezug. Dieser Basisbezug ist nicht abnehmbar.

Sollten Sie mal eine andere Farbe wünschen, können Sie natürlich jederzeit einen zusätzlichen Dekobezug aus einem anderen Stoff und in einer anderen Farbe bestellen.

Dieser ist durch praktische Klettverschlüsse einfach zu befestigen und wieder abnehmbar.



Abbildung zeigt CLIA\_2, 180 x 200 cm mit Dekobezug, Rückenlehne mit Chesterfield Absteppung, Füße KONISCH, Buche geölt

# NATÜRLICH UND VON HAND GEMACHT

Wir entwickeln und bauen für Sie Polsterbetten und Betten in Boxspringoptik aus reinen Naturmaterialien für höchsten und gesunden Liege- und Schlafkomfort.

GANZ NACH IHREN WÜNSCHEN  
**BASISBEZUG NACH WAHL**



**MASSIVHOLZSTÜTZFUß**  
für noch mehr Standfestigkeit –  
für alle Betten ab 140 cm mit massiver Mittelleiste



ZUR GUTEN KLIMAREGULATION  
**SCHURWOLLE**  
AUS KONTROLLIERT BIOLOGISCHER TIERHALTUNG

**MASSIVHOLZRAHMEN**  
AUFGEPOLSTERTER MASSIVHOLZRAHMEN  
ALS STABILE BASIS

# CLIA DAS INDIVIDUELLE POLSTERBETT MIT INNEREN WERTEN

Schön, wenn ein Polsterbett gut aussieht.  
Noch besser, wenn sich auch die inneren Werte sehen lassen können.



Das **CLIA\_1** – Ein Polsterbett aus reinen Naturmaterialien für höchste Ansprüche und gesunden Schlafkomfort. Mit dem **BASISBEZUG ASIA WASH FARBE anis**, der abgerundeten Rückenlehne und mit eleganten Kopfschonern kontrastreich betont. Für zusätzlichen Stauraum sorgt die Schublade, die unauffällig von den durchgehenden Massivholzfüßen (hier in Nussbaum geölt) eingefasst wird.

## CLIA OB ALS POLSTERBETTRAHMEN, IN BOXSPRINGOPTIK ODER ALS MASSIVHOLZRAHMEN

### ALS POLSTER-BETTRAHMEN CLIA\_1 AUSFÜHRUNG D



**ABBILDUNG** abgerundete Rückenlehne rahmenbündig **BASISBEZUG ASIA WASH FARBE anis FÜBE** durchgehend mit Schubkasten in Nussbaum geölt

### NATURAL BOXSPRING-OPTIK CLIA\_2 AUSFÜHRUNG E MIT DEKOBEBZUG



**ABBILDUNG** hohe, eckige Rückenlehne, bodenbündig mit Chesterfield Abstep-pung **DEKOBEBZUG GLENVILLE FARBE honey FÜBE** konisch, Kernbuche geölt

### MASSIVHOLZRAHMEN CLIA\_3 AUSFÜHRUNG C



**ABBILDUNG** eckige Rückenlehne rahmenbündig **BASISBEZUG ASIA WASH FARBE negro FÜBE** eckig, Kernbuche geölt

## EIN MODELL - VIELE MÖGLICHKEITEN: CLIA



**CLIA\_1 AUSFÜHRUNG A**  
eckige Rückenlehne, bodenbündig  
**BASISBEZUG TURIN**  
**FARBE hayuco**  
**FÜBE ECKIG**, Kernbuche geölt



**CLIA\_1 AUSFÜHRUNG H**  
Massivholz-Rückenlehne,  
Kernbuche geölt  
**BASISBEZUG ASIA WASH**  
**FARBE gris**  
**FÜBE ECKIG**, Buche geölt



**CLIA\_1 AUSFÜHRUNG B**  
abgerundete Rückenlehne, bodenbündig  
**BASISBEZUG SHADOW**  
**FARBE green**  
**FÜBE VASE SCHMAL**, Kernbuche geölt  
**ZUBEHÖR** Kopfschoner, Bett-Tasche



**CLIA\_2 AUSFÜHRUNG C**  
eckige Rückenlehne, rahmenbündig  
**DEKOBEBZUG SHADOW**  
**FARBE pearl**  
**FÜBE KONISCH**, Kernbuche geölt



CLIA\_1

Das klassische Polsterbett aus reinen, natürlichen Materialien. Der frei wählbare **BASISBEZUG** (hier in der Stoffart ASIA WASH **FARBE** anis) mit der rahmenbündigen, abgerundeten Rückenlehne. Die durchgehenden Massivholzfüße mit der Stauraumschublade (hier in Nussbaum geölt) schaffen eine solide Basis.



CLIA\_2

**CLIA\_2** – Boxspring-Optik und Komfort in natürlicher Perfektion. Der **DEKOBENZUG** GLENNVILLE **FARBE** honey und die Chesterfield-Absteppung in der Rückenlehne lassen das Naturpolsterbett königlich wirken. Die Kufenfüße (hier in Nussbaum geölt) geben dem CLIA\_2 seine Leichtigkeit.

**CLIA**  
PERFEKT FÜR SIE ANGEPAßT – IN KOMFORT UND OPTIK  
Nachhaltig und orthopädisch korrekt



**CLIA**  
EIN BETT, DAS MIT IHREN ANSPRÜCHEN WÄCHST  
Ob mit Unterfederung und Matratze oder mit Schlafsystem, CLIA wandelt sich mit Ihren Anforderungen und lässt sich umbauen.



CLIA\_1

DAS NATURPOLSTERBETT

Der klassische Polsterbettrahmen besteht aus einem massiven Holzrahmen, gepolstert mit Schafschurwolle. Anschließend wird dieser mit dem Basisbezug in der Stoffart und Farbe Ihrer Wahl bezogen. Dieser Bezug ist nicht abnehmbar. Die variable Absenkung ( 9 | 13 | 16 | 19 cm) der Unterfederung lässt nahezu alle Unterfederungen zu und Sie bestimmen Ihre bevorzugte Liegehöhe. Mit der Festlegung, ob die Rückenlehne rahmenbündig oder bodenbündig angebracht wird, lässt sich die Optik Ihres Posterbettes zusätzlich bestimmen.



CLIA\_1 AUSFÜHRUNG D



CLIA\_1 AUSFÜHRUNG B



CLIA\_2

DAS NATURPOLSTERBETT IN BOXSPRING-OPTIK

Dank Dekobezug erhalten Sie ein natürliches Polsterbett in Boxspringoptik - ganz ohne Metallfedern! In den Bettrahmen, der mit einem Basisbezug ausgestattet ist, legen Sie unser Schlafsystem SYSTEM 7® oder SYSTEM 1. Dies wird jeweils so platziert, dass es mit der Oberkante des Bettrahmens bündig abschließt. Darauf wird die Abdeckung im Dekostoff Ihrer Wahl geklettet. Nun legen Sie noch Ihre Matratze und wenn Sie wünschen noch einen Topper obendrauf – fertig!







CLIA\_3 AUSFÜHRUNG C

spielt mit dem schönen Kontrast zwischen Bettrahmen aus Massivholz (hier: Kernbuche geölt) und gepolsterter Rückenlehne (hier rahmenbündig und eckig in der Stoffart ASIA WASH Farbe negro). Durch die zurückgesetzten, eckigen Massivholzfüße (Buche geölt) wirkt CLIA\_3 als würde es schweben.

CLIA

AUCH OPTISCH IMMER PERFEKT – ZAHLLOSE, SPANNENDE KOMBINATIONEN SIND MÖGLICH



FÜßE



Fuß ECKIG



Fuß KONISCH



Fuß VASE



Fuß VASE SCHMAL

HOLZARTEN GEÖLT



BUCHE



EICHE



KIRSCH



NUSSBAUM

KUFENFÜßE



HOLZARTEN GEÖLT



BUCHE



KERNBUCH



EICHE



WILDEICHE



WILDEICHE  
GEBÜRSTET



KIRSCH



NUSSBAUM

DURCHGEHENDE MASSIVHOLZFÜßE UND BETTKASTEN



Durchgehende Massivholzfüße  
– notwendig bei der Verwendung der Stauraumschublade.



Großzügiger Bettkasten  
– Außenmaß mit Blende: B 150 x T 69 x H 15 cm

HOLZARTEN GEÖLT



BUCHE



EICHE



WILDEICHE



KIRSCH



NUSSBAUM



EICHE WEISS  
PIGMENTIERT



EICHE  
BIANCO



WILDEICHE  
BIANCO



Abbildung zeigt optionalen Dekobezug ASIA WASH in der Farbe antracita



ECKIG KONISCH VASE VASE SCHMAL



**DURCHGEHENDE MASSIVHOLZFÜßE** notwendig bei der Verwendung des Bettkastens. Außenmaß mit Blende: B 150 x T 69 x H 15 cm  
Der großzügige **BETTKASTEN** Außenmaß mit Blende: B 150 x T 69 x H 15 cm

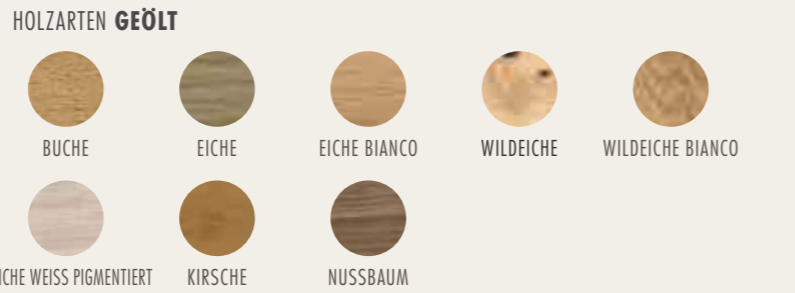

**HOLZARTEN GEÖLT**  
BUCH EICHE EICHE BIANCO WILDEICHE WILDEICHE BIANCO  
EICHE WEISS PIGMENTIERT KIRSCH E NUSSBAUM



**HOLZARTEN GEÖLT**  
BUCH EICHE KIRSCH E NUSSBAUM



**BETTfüßE**  
ECKIG (inklusive) KONISCH (optional)  
**HOLZART GEÖLT**  
BUCH E



**BEZUGSSTOFFE**  
ASIA WASH  
JAB NINETEEN-94  
**FARBEN**  
SAND ANTRACITA GRIS NEGRO NIAGARA  
GRÜN OCKER DUNKELROT BEIGE BRAUN



**KOMPLETTANGEBOT**  
Das Polsterbett **VEGA SONDEREDITION** in Boxspringoptik zum Vorzugspreis (ab 160 cm in zwei Boxen)

**INKLUSIVE NATURLATEXMATRATZE**  
NATURAL CLASSIC MEDIFORM mit Sonderbezug VARIANTE 3A (ab einer Bettbreite von 180 cm erhalten Sie zwei einzelne MEDIFORM Kerne medium in einem durchgehenden Bezug)

Der Hocker LOUNGE (ca. H 43 | B 80 | T 80 cm) mit optionaler Tischplatte

**RAHMENHÖHE** ca. 28 cm plus Matratzenhöhe, ab einer Breite von 160 cm erfolgt die Lieferung in zwei Modulen  
**ABBILDUNGEN LOUNGE NIGHT** (160 x 200 cm) mit durchgehenden Massivholzfüßen und Stauraumschublade in Kernbuche geölt **DEKOSTOFF** MAX COTTON **FARBE** weiß

**RAHMENHÖHE** ca. 35 cm plus Matratzenhöhe ca. 17 cm = ca. 52 cm **HÖHE MIT RÜCKENLEHNE** ca. 96 cm **BETTBREITEN** 140 | 160 | 180 | 200 cm, ab einer Breite von 160 cm erfolgt die Lieferung in zwei Modulen **MATRATZE INKLUSIVE** NATURAL CLASSIC MEDIFORM medium **MATRATZENBEZUG** VARIANTE 3A **ABBILDUNGEN VEGA SONDEREDITION** B 140 cm (oben), B 160 cm (unten), B 180 cm (Mitte) **FÜßE** konisch in Buche geölt **DEKOSTOFF** ASIA WASH **FARBE** antracita (oben), gris (Mitte) und sand (unten)



## NATUR-POLSTERBETTEN SCHLAFSOFAS

Unsere Betten sind in der Länge 200 cm, den Sonderlängen 190 | 210 | 220 cm und in den Breiten 90 | 100 | 120 | 140 | 160 | 180 | 200 cm erhältlich. **SONDERMAßE AUF ANFRAGE.** Durch die Verwendung von Naturmaterialien kann es zu geringen Maßabweichungen kommen, **daher handelt es sich immer um circa-Werte.** **TECHNISCHE ÄNDERUNGEN VORBEHALTEN!**

### POLSTERBETTEN

	Außenmaße   Stellmaße			Innenmaß LÄNGE Standard 200 cm			Rahmenhöhe von Fußboden bis Oberkante Rahmen in cm	Komfort- höhe in cm	Höhe mit Rückenlehne in cm	Rückenlehne optional	Lattenrost- absenkung von Oberkante Bett- rahmen bis Auflageleiste in cm	metallfrei	Bodenfreiheit von Fußboden bis Unterkante Bettrahmen in cm	Quertraversen Abstand bei Standardlänge 200 cm, mittig gemessen in cm	Aufnahme dormiente Schlafsysteme																						
	BREITE Innenmaß in cm, zzgl.	LÄNGE Innenmaß in cm, zzgl.	LÄNGE mit Rückenlehne Innenmaß. zzgl.	SONDERLÄNGEN											Motor- rahmen	Hebe- rahmen	SYSTEM 7																				
<b>POLSTERBETTEN</b>																			<b>POLSTERBETTEN</b>																		
CLIA_1	+7	+7	+12   16 <sup>1</sup>	•	•	•	40,5	–	84,5 <sup>1</sup>   96 <sup>2</sup>   110 <sup>2</sup>   128,5 <sup>2</sup>		9   13   16   19	–	15,5	141	•	–	•	CLIA_1																			
CLIA_3 MASSIVHOLZRAHMEN	+7	+12	+12	•	•	•	40,5	–	96 <sup>2</sup>   110 <sup>2</sup>   128,5 <sup>2</sup>		9   13   16   19	–	16,5	141	•	–	•	CLIA_3 MASSIVHOLZRAHMEN																			
<b>POLSTERBETTEN IN BOXSPRINGOPTIK</b>																			<b>POLSTERBETTEN IN BOXSPRINGOPTIK</b>																		
CLIA_2	+7	+12	+12	•	•	•	40,5	–	96 <sup>2</sup>   110 <sup>2</sup>   128,5 <sup>2</sup>		9   13   16   19	–	15,5	141	–	–	•	CLIA_2																			
LOUNGE NIGHT	0	0	+10	•	•	•	28 + Matratze	–	67	•	–	–	16	–	–	–	–	LOUNGE NIGHT																			
VEGASONDEREDITION	+4 <sup>3</sup>	+3	+15	•	•	•	35 + Matratze	–	96	–	–	–	16	–	–	–	–	VEGASONDEREDITION																			

### SCHLAF- UND AUSZIEHSOFAS

	Außenmaße   Stellmaße		SITZHÖHE von Fußboden bis Oberkante Rahmen in cm	HÖHE RÜCKELEHNE MIT KISSEN in cm	Bodenfreiheit von Fußboden bis Unterkante Bettrahmen in cm
	BREITE in cm	TIEFE in cm			
<b>SCHLAFSOFAS</b>					
LOUNGE S	gewähltes Maß + 10cm je Seitenlehne	gewähltes Maß + 10cm Rückenlehne	28 + 14 Matratze	87	16
<b>AUSZIEHSOFAS</b>					
ZEDULO_1	162	93	45	89	16
ZEDULO_2	162	102	45	89	16
ZEDULO_3	234	98	45	89	13,5
ZEDULO_4	200	98	45	89	14,5
ZEDULO_5	250	98   162	45	89	16

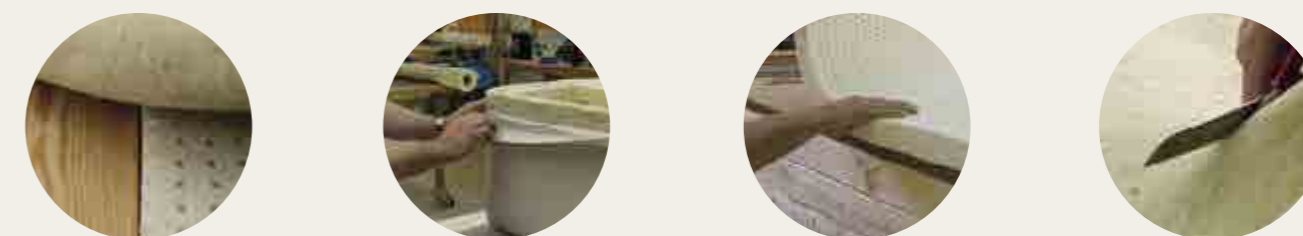

### AUS DER MANUFAKTUR

Unsere Polsterbetten werden aus reinen Naturmaterialien gefertigt. Der Bettrahmen besteht aus aufgepolsterter, massiver, unbehandelter Buche (CLIA) oder aus aufgepolsterten Kiefernrahmen (LOUNGE, VEGA-SONDEREDITION). Als Polstermaterial verwenden wir reine Schurwolle (aus kontrolliert biologischer Tierhaltung), 100% Naturlatex, latexierte Kokosfasern und einen Basisbezug nach Wahl. Optionale Dekobezüge sind per Klettband befestigt und abnehmbar. Hier bieten wir Ihnen eine große Palette verschiedener Stoffgruppen in vielen Farben an, die Sie sich am besten bei Ihrem dormiente Händler zeigen lassen.



<sup>1</sup> Massivholzurücklehne = Ausführung H  
<sup>2</sup> Rückenlehne unten | oben montiert | hohe Rückenlehne

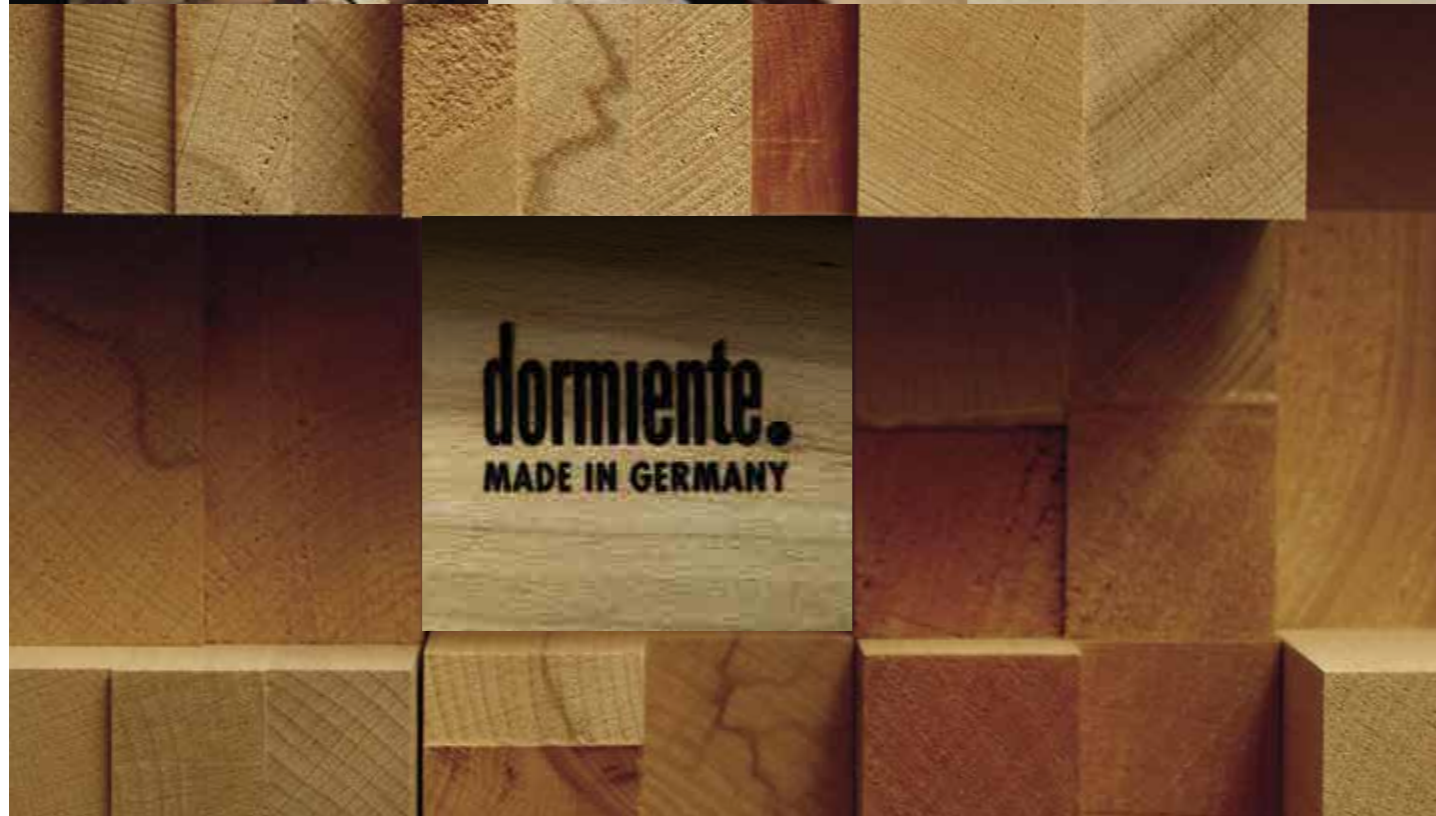
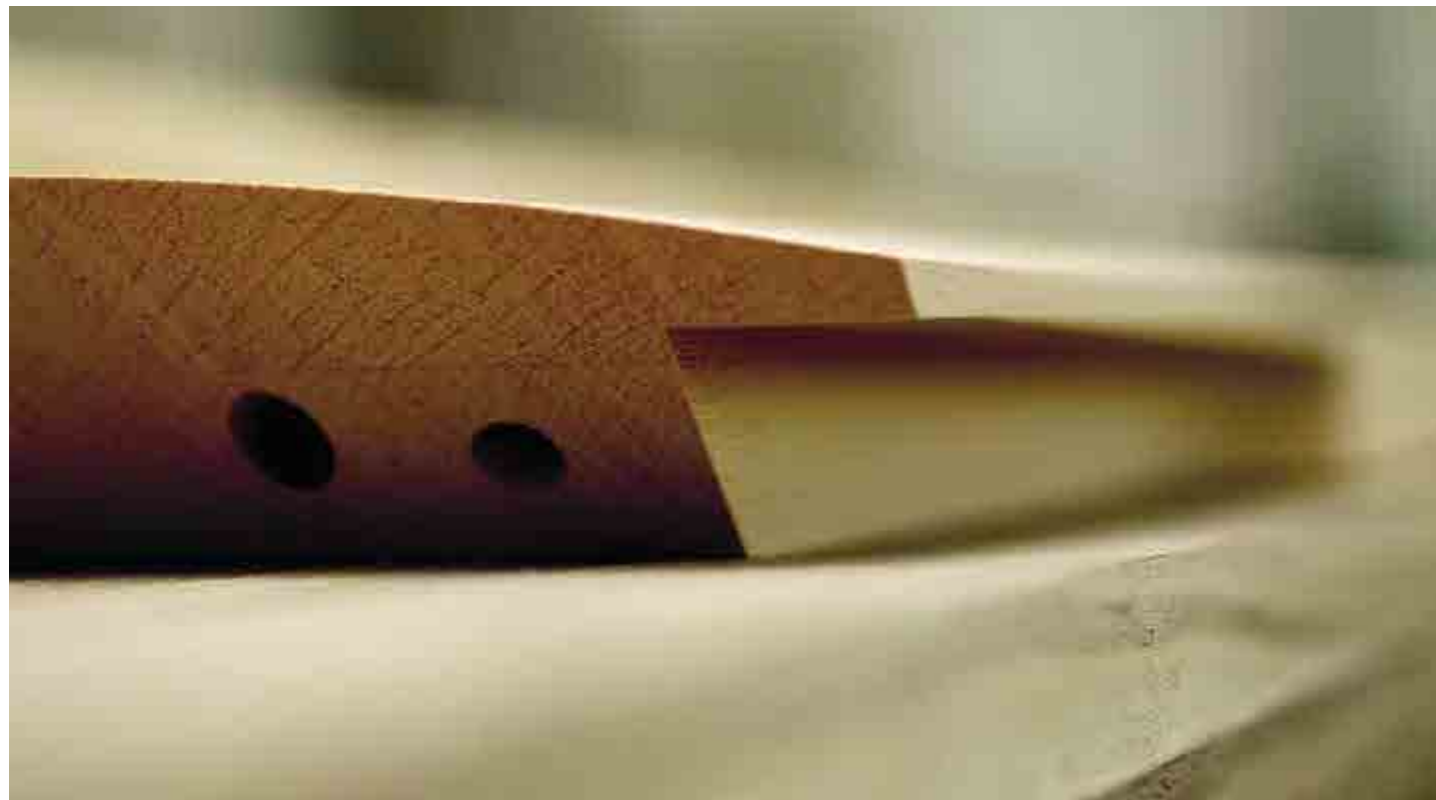

# CHARAKTER ZEIGEN

Unsere ausgewählten Holzarten geben jedem Massivholzbett mit ihrer einzigartigen Maserung sein unverwechselbares Aussehen.

Unsere Massivholzbetten entstehen in Handarbeit. Und die beginnt schon bei der Auswahl jedes einzelnen Brettes. So werden gerade die Besonderheiten in Maserung und Holzfarbe jeder Holzart bei der Verarbeitung zum Bett berücksichtigt. Das Ergebnis ist jedesmal ein Einzelstück.

Holz ist ein Naturprodukt. Jeder Baum wächst anders, Abweichungen in der Holzfärbung und Maserung oder ein verwachsener Ast geben Ihrem Bett seinen universalen Charakter. Ebenso sind Farbabweichungen durch Splintholz möglich.

## BUCHE FAGUS SYLVATICA

Die von uns verwendete Buche ist die häufigste Laubbaumart in Deutschland. Die richtige Bezeichnung im botanischen Sinn ist eigentlich Rotbuche aufgrund der leicht rötlichen Färbung des Holzes, die sich durch das sogenannte Dämpfen sichtbar verstärkt. Man dämpft (mit Wasserdampf), um dem Holz die Neigung zur Verwerfung und Rissbildung zu nehmen. Die Bäume werden häufig im Alter zwischen 80 - 120 Jahren zur Nutzung gefällt.

### KERNBUCHE

Kernbuche ist das Kernholz der Rotbuche und wird so bezeichnet, wenn der Kern besonders farblich durch lebendigere Maserung auffällt. Da das Kernholz der Rotbuche nicht immer farblich vom Restholz abweicht, ist eine neuere Theorie dazu, dass die besonders starke Maserung von Abwehrmaßnahmen des Baumes gegen Pilze und Viren herrührt. Wir schätzen Kernbuche wegen der individuellen Färbungen.

### DESIGNBUCHE®

Moderne Optik verbunden mit einer besonderen Ästhetik zeichnet unsere Designbuche® aus. Die Buche für diese außergewöhnliche Erscheinung stammt aus regionalen nachhaltig bewirtschafteten Wäldern. Feinstgeschliffen und geölt bietet sie jedem Möbelstück einen unverwechselbaren Anblick.



BUCHE  
GEÖLT

KERNBUCHE  
GEÖLT

DESIGNBUCHE®  
GEÖLT

## NUSSBAUM JUGLANS REGIA

Die richtige Bezeichnung für den von uns verwendeten Nussbaum ist Walnussbaum. In Nordamerika wird dieser Baum zur Walnussernte landwirtschaftlich angepflanzt, während bei uns dieser Baum als europäischer Nussbaum nur wild und vereinzelt vorkommt.

Nussbaumholz ist eines der edelsten Laubbaumhölzer überhaupt und wird von daher seit langem für den gehobenen Möbelbau verwendet. Das amerikanische Nussbaumholz zeichnet sich durch eine purpurne bis dunkelbraune Färbung aus, das Splintholz ist heller, weiß-gelblich.

Nussbaumholz neigt unter starkem Tageslichteinfluss zum Verbräunen mit gelblichem Stich. Daher sollte es direktem Sonnenlicht nicht ausgesetzt sein, wenn man diese Verfärbung nicht wünscht.



NUSSBAUM  
GEÖLT



EICHE  
GEÖLT

WILDEICHE  
GEÖLT

EICHE  
WEIß PIGMENTIERT  
GEÖLT

EICHE  
BIANCO GEÖLT

WILDEICHE  
BIANCO GEÖLT

EICHE | WILDEICHE  
GEBÜRSTET GEÖLT

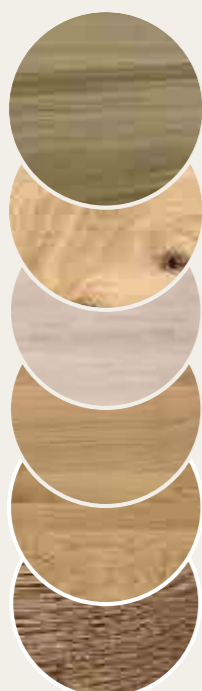

## EICHE QUERCUS RUBOR (es gibt ca. 400 Unterarten)

Die von uns genutzte Eiche ist der zweithäufigste Laubbaum in Deutschland und gehört zu den Weißeichen. Eichenholz ist eher hellbräunlich und zeichnet sich durch eine hohe Dichte und Härte aus. Das Kernholz ist durch Einlagerungen von Gerbsäure dunkler.

### WILDEICHE

Als Wildeiche wird Eichenholz bezeichnet, das besonders durch dunkle, zum Teil auch rissige Astschlüsse auffällt und dadurch eine sehr individuelle und lebhaft Optik hat. Manchmal muss man diese Astlöcher mit Holzkitt schließen, um eine glatte Oberfläche zu erzeugen. Dies sollte man wissen, wenn man sich für Wildeiche entscheidet.

### EICHE WEISS PIGMENTIERT

Durch den Zusatz weißer Pigmente im Holzöl erhält die Eiche eine helle Holzfarbe ohne die Maserung zu verdecken.

### EICHE | WILDEICHE BIANCO

Durch das Holzöl BIANCO wird der uneinheitliche Farbton der Eiche bzw. der Wildeiche neutralisiert und die schöne Maserung hervorgehoben.

### EICHE | WILDEICHE GEBÜRSTET

Die klassische Wildeiche in völlig neuer, unvergleichlicher Optik. Das massive Holz durchläuft einen speziellen mechanischen Prozess, bei dem weichere Holzteile mittels einer Stahlbürste aus der Oberfläche herausgebürstet werden. Eine einzigartige Haptik und rustikale Maserung sind das Ergebnis.

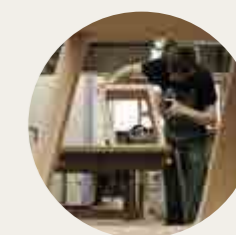

# DIE SCHÖNHEIT DER NATUR

und viele Stunden Handarbeit mit Liebe zum Detail bringen den wahren Charakter unserer Massivholzbetten zum Ausdruck.

ZIRBE  
UNBEHANDELT

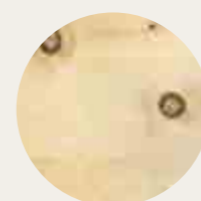

## ZIRBE PINUS CEMBRA

Zirbe ist die Bezeichnung für die Zirbelkiefer. Im alpenländischen Raum, wo diese edle und robuste Kiefernart wächst, heißt sie auch Arve und Arbe.

Die Zirbe wächst in Europa in den Alpen und Karpaten. Wir beziehen unser Zirbenholz aus den österreichischen Hochalpen. Die Bäume werden bis zu 25 m hoch und können über 1.000 Jahre alt werden.

Zirbenholz ist ein Weichholz, wie Kiefernholz also etwas anfälliger gegen Druckstellen als unsere Harthölzer und kann Harzkanäle aufweisen.

Die Zirbe verströmt einen herrlich warmen und beruhigenden Duft und bringt eine angenehme, wohltuende und entspannende Atmosphäre mit. Um diese Wirkung nicht zu beeinflussen, wird das Zirbenholz bei dormierte nur fein geschliffen und ansonsten nicht weiter oberflächenbehandelt.

KIRSCHGE  
GEÖLT

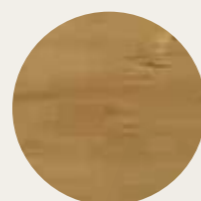

## KIRSCHGE PRUNUS AVIUM

Das von uns verwendete Kirschholz wird von der Vogelkirsche gewonnen. Kirschholz hat eine gelbrötliche Farbe mit schöner Maserung und ist ein begehrtes Edelholz, das Splintholz ist gelblich-weiß.

Wir verwenden nordamerikanisches Kirschholz, das sich gegenüber dem europäischen Kirschholz durch eine gleichmäßigere, schönere Farbgebung auszeichnet. Außerdem ist die europäische Kirsche als zu verarbeitendes Nutzholz nicht verfügbar, außer als Einzelstück.

Kirsche ist frisch geschnitten recht hell, dunkelt aber im Laufe der Jahre stark zu einem sehr schönen, rotbraunen Farbton nach.

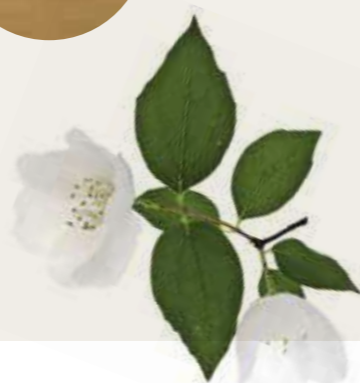

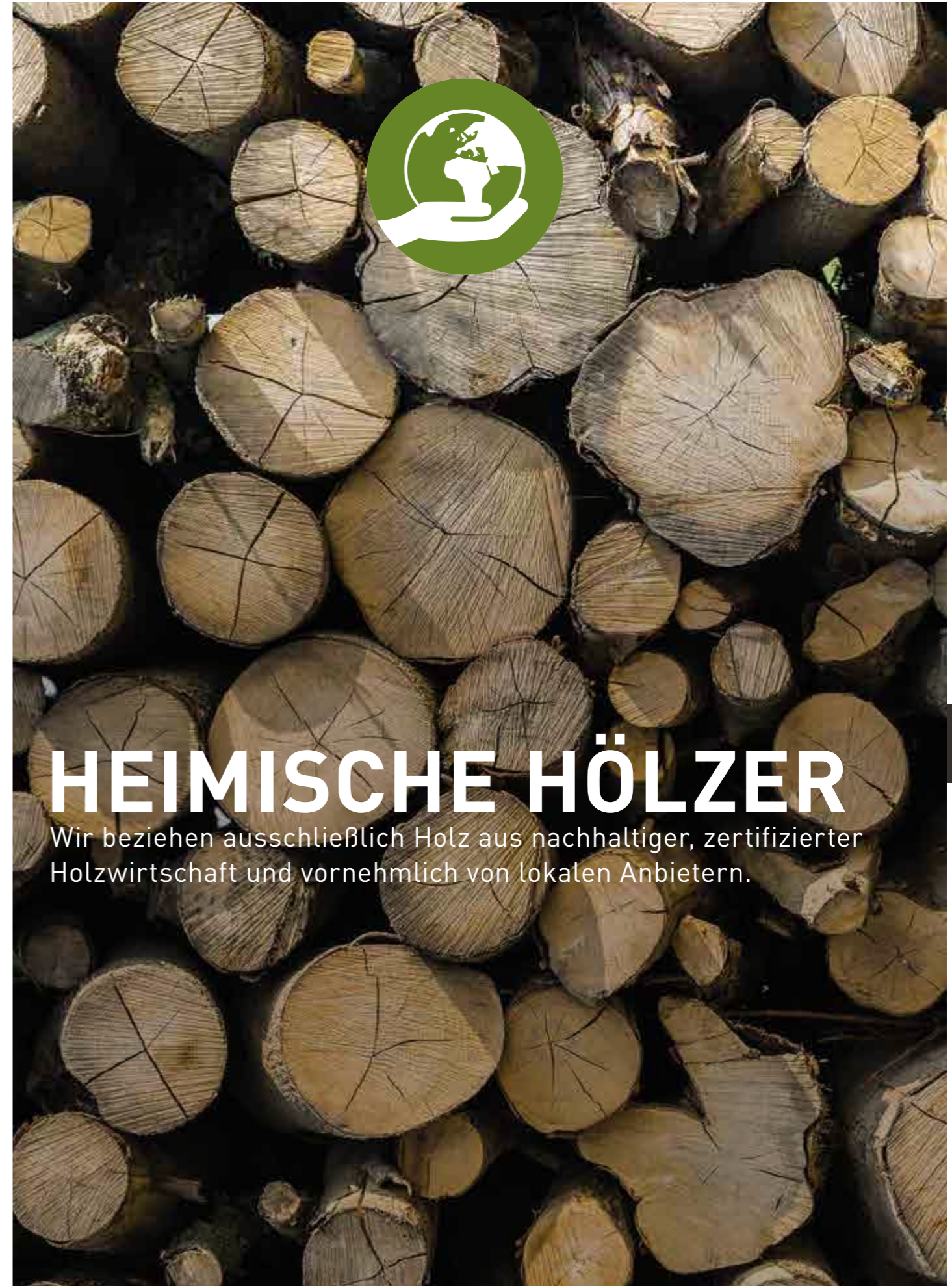

# HEIMISCHE HÖLZER

Wir beziehen ausschließlich Holz aus nachhaltiger, zertifizierter Holzwirtschaft und vornehmlich von lokalen Anbietern.

**HOLZARTEN**

**GEÖLT**

- |                  |                         |
|------------------|-------------------------|
|                  |                         |
| BUCHE            | KERNBUCHE               |
|                  |                         |
| EICHE            | EICHE BIANCO            |
|                  |                         |
| WILDEICHE BIANCO | EICHE WEISS PIGMENTIERT |
|                  |                         |
| NUSSBAUM         | KIRSCH                  |
|                  |                         |
|                  | ZIRBE                   |



**RAHMENHÖHE** ca. 43 cm **KOMFORTHÖHE** ca. 49 cm (optional, höchster Punkt) **NACHTKONSOLE BELUGA** ca. H 44,5 oder 51 | B 39,5 | T 39,5 cm **ABBILDUNGEN BELUGA** (180 x 200 cm) in Kirsche geölt (oben) und unbehandeltem Zirbenholz (unten)



Die 10 cm höhere Rückenlehne des GONDA MAXI erhöht den Komfort gerade bei der Verwendung der NATURAL DELUXE SERIE oder einer Matratze mit zusätzlichem TOPPER.

**HOLZARTEN**

**GEÖLT**



**UNBE-HANDELT**



**RAHMENHÖHE** ca. 42,5 cm **KOMFORTHÖHE** ca. 47 cm (optional) **HÖHE RÜCKENLEHNE** ca. 91,5 | 96 cm (optional)  
**NACHTKONSOLE GONDA** ca. H 45,5 oder 50 | B 42 | T 34,5 cm **ABBILDUNGEN GONDA** (160 x 200 cm) in unbehandeltem Zirbe (unten)

**RAHMENHÖHE** ca. 42,5 cm **KOMFORTHÖHE** ca. 47 cm (optional) **HÖHE RÜCKENLEHNE** ca. 101,5,5 | 106 cm (optional)  
**NACHTKONSOLE GONDA** ca. H 45,5 oder 50 | B 42 | T 34,5 cm **ABBILDUNGEN GONDA MAXI** (180 x 200 cm) in Nussbaum geölt (oben), in Wildeiche geölt (unten) und die Nachtkonsole GONDA (ca. H 45,5 oder 50 | B 42,5 | T 34,5 cm, unten links)

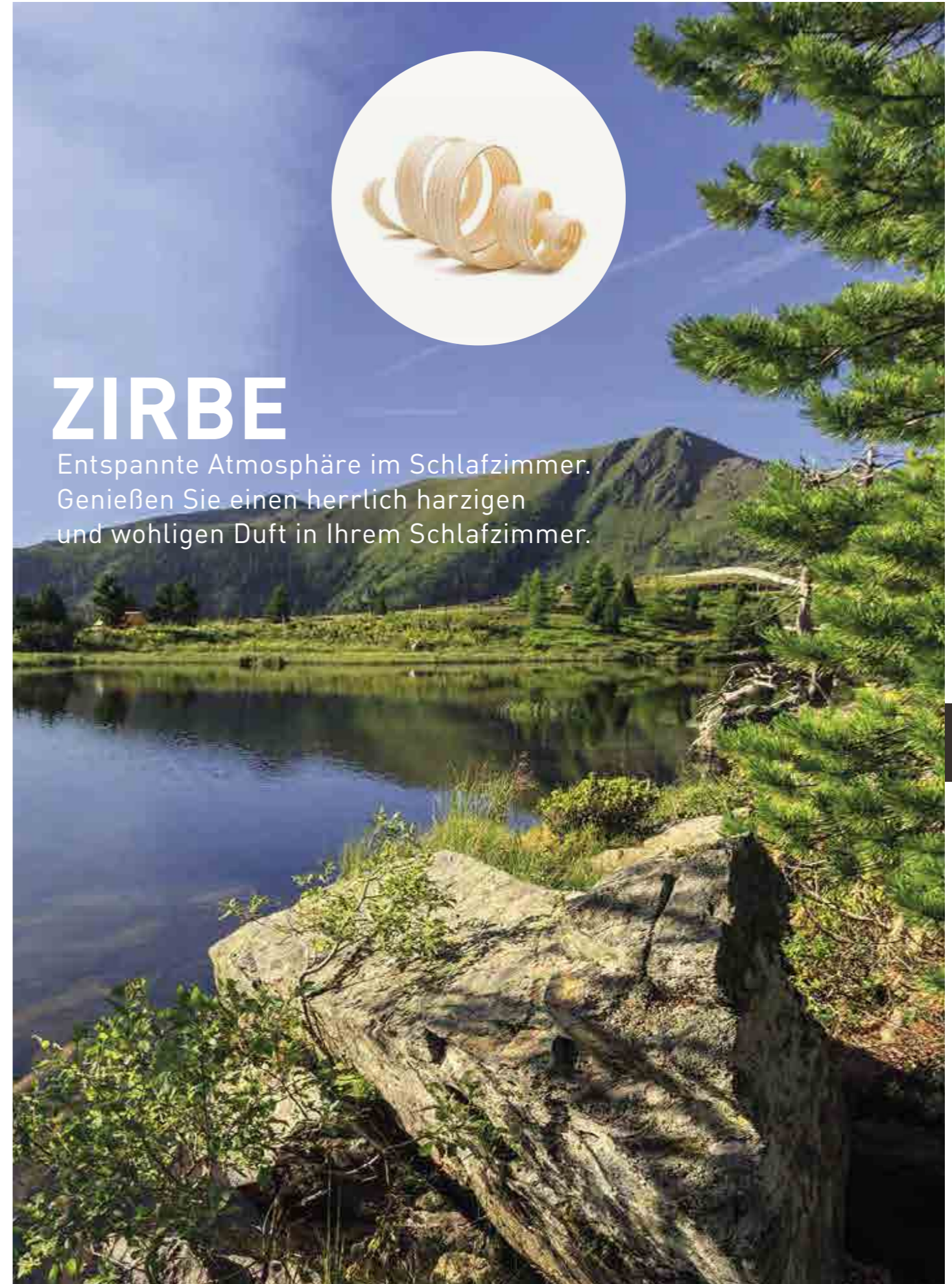

# ZIRBE

Entspannte Atmosphäre im Schlafzimmer.  
Genießen Sie einen herrlich harzigen  
und wohligen Duft in Ihrem Schlafzimmer.

neu

**HOLZARTEN**

**GEÖLT**



BUCHE



KERNBUCHE



EICHE



WILDEICHE



EICHE  
BIANCO



WILDEICHE  
BIANCO



EICHE WEISS  
PIGMENTIERT



KIRSCH



NUSSBAUM

**UNBE-  
HANDELT**



ZIRBE



Das KALMERA MAXI bietet mit der ca. 10 cm höheren Rückenlehne Platz für noch mehr Komfort bei der Verwendung höherer Matratzen oder Matratzen mit zusätzlichen Toppert.

**RAHMENHÖHE** ca. 43 cm **KOMFORTHÖHE** ca. 47 | 53 cm (optional, preisgleich) **HÖHE RÜCKENLEHNE** KALMERA ca. 88,5 | 93,5 cm | 99,5 cm, KALMERA MAXI ca. 99,5 | 103,5 cm | 109,5 cm **NACHTKONSOLE** KALMERA ca. H 55 | B 43,5 | T 34 cm mit Schublade **ABBILDUNGEN** KALMERA (180 x 200 cm) in unbehandelter Zirbe





# HANDARBEIT

Die hohe Qualität der dormiente Betten fängt bei der Wahl bester Rohstoffe an und wird durch unsere Erfahrung veredelt.



**BETTFÜßE**



ECKIG

**KUFENFÜßE**



**HOLZARTEN**

**GEÖLT**



KERNBUCHE



WILDEICHE



WILDEICHE  
GEBÜRSTET



**RAHMENHÖHE** ca. 40,5 cm **HÖHE MIT RÜCKENLEHNE** ca. 84,5 cm  
**ABBILDUNGEN KANDA** (180 x 200 cm) in Kernbuche geölt



Die Nachtkonsole LARIA (ca. H 40,5 | B 27/38 | T 38 cm) lässt sich auch kopfüber verwenden.



Der schmale, besonders elegante LARIA-Rahmen nimmt Rollroste oder flache Unterfederungen wie SYSTEM 1 auf.



Designbuche® sorgt für eine außergewöhnliche, moderne Optik. Das elegante LARIA Design ermöglicht eine leichte, schlanke Silhouette bei gleichzeitig extrem hoher Widerstandsfähigkeit. (Auch in anderen Holzarten erhältlich.)



**HOLZARTEN**

**GEÖLT**



BUCHE KERNBUCHE



DESIGNBUCHÉ® EICHE WILDEICHE



EICHE BIANCO WILDEICHE BIANCO EICHE WEISS PIGMENTIERT

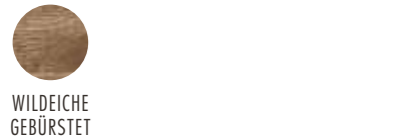

WILDEICHE GEBÜRSTET



**RAHMENHÖHE** ca. 30 cm **HÖHE MIT RÜCKENLEHNE** ca. 93 cm **NACHTKONSOLE LARIA** ca. H 40,5 | B 27/38 | T 38 cm  
**ABBILDUNGEN LARIA** (180 x 200 cm) in Designbuche® geölt

**HOLZARTEN**

**GEÖLT**

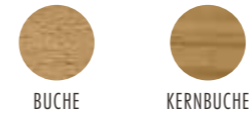

BUCHE KERNBUCHE



DESIGNBUCHÉ® EICHE WILDEICHE



EICHE BIANCO WILDEICHE BIANCO EICHE WEISS PIGMENTIERT



WILDEICHE GEBÜRSTET



**RAHMENHÖHE** ca. 40 cm **HÖHE MIT RÜCKENLEHNE** ca. 93 cm **NACHTKONSOLE LARIA** ca. H 40,5 | B 27/38 | T 38 cm  
**ABBILDUNGEN LARIA MAXI** 180 x 200 cm in Designbuche® geölt





**HOLZARTEN  
GEÖLT**

- |                        |                 |                     |
|------------------------|-----------------|---------------------|
|                        |                 |                     |
| BUCHE                  | KERNBUCHE       | EICHE               |
|                        |                 |                     |
| WILDEICHE              | EICHE<br>BIANCO | WILDEICHE<br>BIANCO |
|                        |                 |                     |
| WILDEICHE<br>GEBÜRSTET | KIRSCH          | NUSSBAUM            |
| <b>UNBEHANDELT</b>     |                 |                     |
|                        | ZIRBE           |                     |

**LINOLEUM  
FARBEN**

- |                 |              |              |                        |               |
|-----------------|--------------|--------------|------------------------|---------------|
| <b>STANDARD</b> |              |              |                        |               |
| PEWTER          | MUSHROOM     | MAUVE        | IRON                   |               |
| <b>OPTIONAL</b> |              |              |                        |               |
| ASH             | CONIFER      | SPRING GREEN | WILDEICHE<br>GEBÜRSTET |               |
|                 |              |              |                        |               |
| BURGUNDY        | PEBBLE       | PISTACHIO    | AQUAVERT               | PEARL         |
|                 |              |              |                        |               |
| NERO            | OLIVE        | POWDER       | VAPOUR                 | SALSA         |
|                 |              |              |                        |               |
| CHARCOAL        | ORANGE BLAST |              | SMOKEY BLUE            | MIDNIGHT BLUE |



**RAHMENHÖHE** ca. 40 cm **ABBILDUNGEN LYNIU\_1** (180 x 200 cm) in Eiche geölt, **LINOLEUM FARBE** mauve



**RAHMENHÖHE** ca. 41 cm **ABBILDUNGEN LYNIU\_2** (180 x 200 cm) in Nussbaum geölt, **LINOLEUM FARBE** pewter





**HOLZARTEN**

**GEÖLT**

-  BUCHE
-  KERNBUCHE
-  EICHE
-  WILDEICHE
-  EICHE BIANCO
-  EICHE WEISS PIGMENTIERT
-  KIRSCH
-  NUSSBAUM
-  ZIRBE



**RAHMENHÖHE** ca. 33 cm, Höhe Fußteil ca. 48 cm **KOMFORTHÖHE** bis max. 50 cm auf Wunsch frei wählbar **HÖHE RÜCKENLEHNE** ca. 79,5 cm **NACHTKONSOLE** MOLA ca. H 43,5 | B 38 | T 49 cm **ABBILDUNGEN** MOLA (180 x 200 cm) in Kernbuche geölt (oben) und mit durchgehenden Massivholzfüßen und Stauraumschublade (B 167 | T 68 | H 15 cm) in Wildeiche geölt (unten)

**HOLZARTEN**

**GEÖLT**

-  BUCHE
-  KERNBUCHE
-  EICHE
-  WILDEICHE
-  EICHE BIANCO
-  EICHE WEISS PIGMENTIERT
-  KIRSCH
-  NUSSBAUM
-  ZIRBE



**RAHMENHÖHE** ca. 36 cm, Höhe Fußteil ca. 56 cm **KOMFORTHÖHE** bis max. 53 cm auf Wunsch frei wählbar **HÖHE RÜCKENLEHNE** ca. 91,5 cm **NACHTKONSOLE** MOLA ca. H 43,5 | B 38 | T 49 cm **ABBILDUNGEN** MOLA MAXI (180 x 200 cm) in Kernbuche geölt



NUVEO – jung, modern, metallfrei. Wahlweise mit durchgehender oder geteilter Rückenlehne (siehe unten).



Nimmt Rollroste und flache Unterfederungen auf.



Ihre Wahl: Die Standardhöhe (ca. 40 cm) oder die Komforthöhe (ca. 50 cm).



Komplett metallfrei. Durch das ausgeklügelte und sehr stabile Stecksystem lässt sich NUVEO MAXI schnell aufbauen.

HOLZARTEN

GEÖLT



BUCHE

KERNBUCHE



**RAHMENHÖHE** ca. 32 cm **EINSTECKLEHNE** ca. B 40 | H 60 cm (2 Stück ab einer Bettbreite von 140 cm) **EINSTECKTISCH** NUVEO ca. B 40 | T 40 cm **STECKSYSTEM** komplett metallfrei, einfach aufzubauen, stabil **ABBILDUNG** NUVEO (180 x 200 cm) mit Einstecktisch und Einstecklehnen in Buche geölt

**KOMPLETT METALLFREI**

HOLZARTEN

GEÖLT



BUCHE

KERNBUCHE

UNBEHANDELT

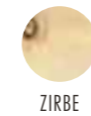

ZIRBE



**RAHMENHÖHE** ca. 36 cm, Höhe Fußteil ca. 56 cm **KOMFORTHÖHE** bis ca. 50 cm (optional) **EINSTECKLEHNE** ca. B 54 | H 60 cm (2 Stück ab einer Bettbreite von 140 cm) **EINSTECKTISCH** NUVEO ca. B 40 | T 40 cm oder STEXX ca. B 40 | T 40 cm **STECKSYSTEM** komplett metallfrei, einfach aufzubauen, stabil **ABBILDUNG** NUVEO MAXI (180 x 200 cm) mit durchgehender Einstecklehne und NUVEO Einstecktisch in Kernbuche geölt (oben) und NUVEO MAXI (180 x 200 cm) mit einzelnen Einstecklehnen in unbehandelter Zirbe (unten)

**KOMPLETT METALLFREI**



PINAR\_2 – sehen, fühlen, riechen – der Natur noch ein Stück näher sein. Mit einem Organoid®-Vlies aus echten Heublumen in der Rückenlehne.



Die Nachtkonsole PINAR (H 50 | B 45 | T 35 cm).



Handgesenes Almheu, Edelweiß, Kornblumen uvm.  
- klimaneutral und ökologisch hergestellt,  
ohne allergene Wirkung.

**HOLZARTEN**

**GEÖLT**



WILDEICHE

**UNBE-  
HANDELT**



ZIRBE



**KOMPLETT  
METALLFREI**

**RAHMENHÖHE** ca. 51,5 cm **ABBILDUNGEN** PINAR (180 x 200 cm) in unbehandelter Zirbe

**HOLZARTEN**

**GEÖLT**



WILDEICHE

**UNBE-  
HANDELT**



ZIRBE



**KOMPLETT  
METALLFREI**

**RAHMENHÖHE** ca. 51,5 cm **ABBILDUNGEN** PINAR\_2 (180 x 200 cm) in unbehandelter Zirbe

neu



DESIGNBUCHER®

Nachhaltigkeit.  
Innovation.  
Ästhetik.  
Wirtschaftlichkeit.

HOLZARTEN

GEÖLT

- |                     |                         |
|---------------------|-------------------------|
|                     |                         |
| BUCHE               | KERNBUCHE               |
|                     |                         |
| DESIGNBUCHER®       | EICHE                   |
|                     |                         |
| EICHE BIANCO        | WILDEICHE               |
|                     |                         |
| WILDEICHE GEBÜRSTET | EICHE WEISS PIGMENTIERT |
|                     |                         |
| KIRSCH              | NUSSBAUM                |



RAHMENHÖHE ca. 45,5 cm, Höhe **ABBILDUNGEN** UDANA (180 x 200 cm) in Designbuche® geölt



Die Nachtkonsole VIVA mit Schublade (ca. H 45 | B 45 | T 33 cm) in Designbuche® geölt.



Zu jedem Massivholzbett erhalten Sie unser Holzpflege-Set mit allem nötigen Zubehör. So lassen sich kleine Gebrauchsspuren leicht beheben und Ihr Bett behält lange seine Schönheit.



**HOLZARTEN**

**GEÖLT**

- |                     |                         |
|---------------------|-------------------------|
|                     |                         |
| BUCHE               | KERNBUCHE               |
|                     |                         |
| DESIGNBUCHÉ         | EICHE                   |
|                     |                         |
| EICHE BIANCO        | WILDEICHE               |
|                     |                         |
| WILDEICHE GEBÜRSTET | EICHE WEISS PIGMENTIERT |
|                     |                         |
| KIRSCHÉ             | NUSSBAUM                |



**RAHMENHÖHE** ca. 50,5 cm, Höhe **ABBILDUNGEN** VIVA (180 x 200 cm) in Designbuche® geölt

Wir empfehlen ganz besonders geölte Holzoberflächen. Einmal aus optischen Gründen, denn natürlich gewachsenes Holz bewahrt durch die Ölbehandlung eine ganz eigene, individuelle und nicht vergleichbare Ästhetik, zum Anderen, weil es sehr pflegeleicht wird.

Kleine Macken oder Abschürfungen können Sie ganz leicht durch feines Anschleifen per Hand und dann durch nachträglichen Ölauftrag selbst schnell beheben.

Für die Wirkung des Zirbenholzes ist ganz entscheidend, dass das Holz roh und unbehandelt und somit offenporig bleibt. Daher das Zirbenholz bitte keinesfalls mit Öl behandeln. Bei Verschmutzung einfach mit einem nebelfeuchten Tuch abwischen. Bei grober Verschmutzung, kleinen Dellen und Kratzern die Holzoberfläche mit sehr feinkörnigem Glaspapier in Richtung der Holzfasern anschleifen.



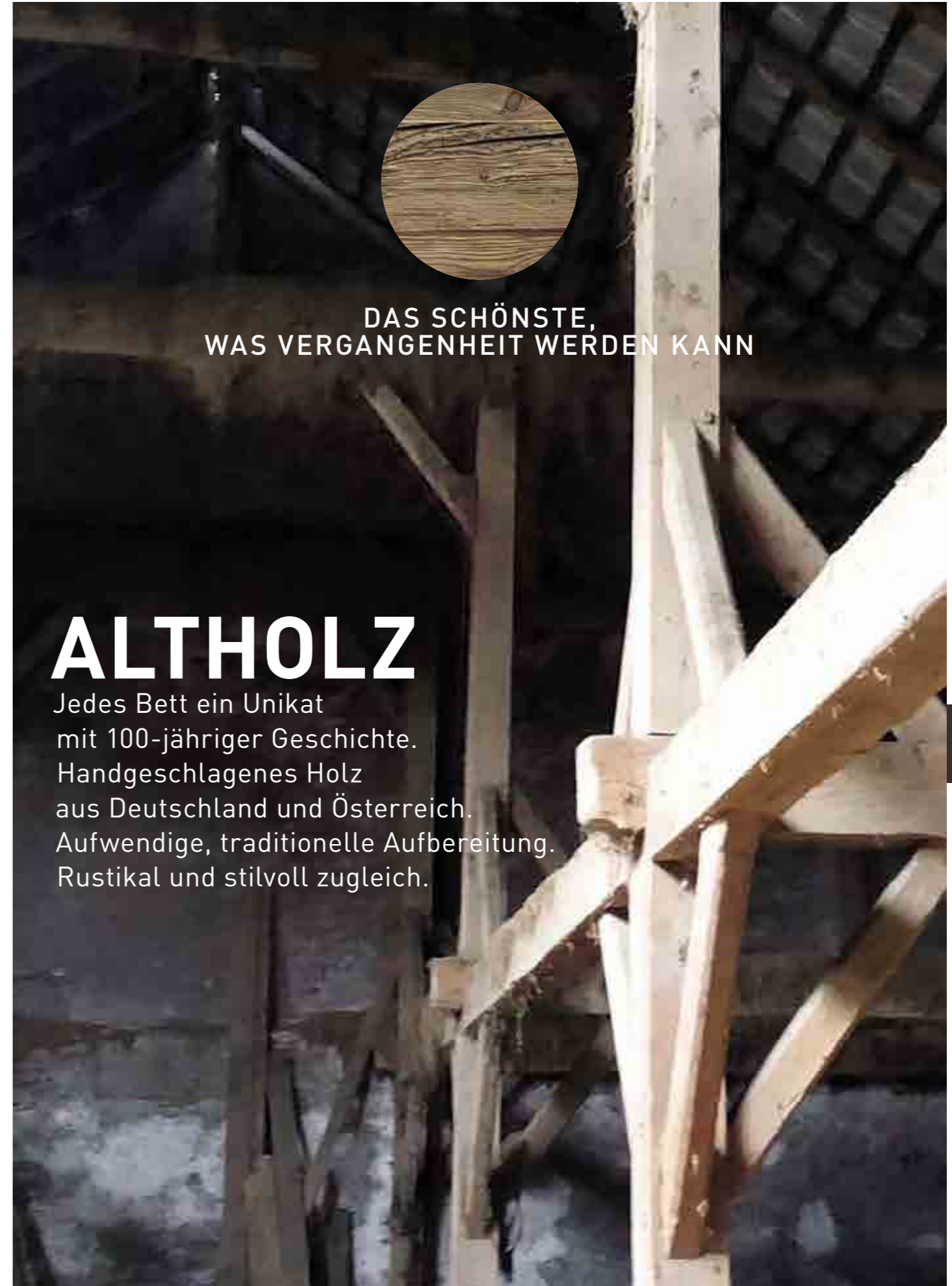

DAS SCHÖNSTE,  
WAS VERGANGENHEIT WERDEN KANN

# ALTHOLZ

Jedes Bett ein Unikat  
mit 100-jähriger Geschichte.  
Handgeschlagenes Holz  
aus Deutschland und Österreich.  
Aufwendige, traditionelle Aufbereitung.  
Rustikal und stilvoll zugleich.

- + metallfrei
- + jedes Bett ein Unikat
- + traditionell gezapfte Eckverbindungen
- + aufwendig aufgearbeitetes Altholz
- + mit reiner Kernseife endbehandelt



**KOMPLETT  
METALLFREI**

RAHMENHÖHE ca. 46,5 cm **ABBILDUNGEN** VETERIS\_1 (180 x 200 cm)



**MASSIVHOLZBETTEN**  
AUS DER MANUFAKTUR

Unsere Betten sind in der Länge 200 cm, den Sonderlängen 190 | 210 | 220 cm und in den Breiten 90 | 100 | 120 | 140 | 160 | 180 | 200 cm erhältlich. **SONDERMASSE AUF ANFRAGE.**  
Durch die Verwendung von Naturmaterialien kann es zu geringen Maßabweichungen kommen, **daher handelt es sich immer um circa-Werte.**  
**TECHNISCHE ÄNDERUNGEN VORBEHALTEN!**

	Außenmaße			Innenmaß LÄNGE Standard 200 cm			Rahmenhöhe von Fußboden bis Oberkante Rahmen in cm	Komfort- höhe in cm	Höhe mit Rückenlehne in cm	Rückenlehne optional	Lattenrost- absenkung von Oberkante Bettrahmen bis Auflageleiste in cm	metallfrei	Bodenfreiheit von Fußboden bis Unterkante Bettrahmen in cm	Quertraversen Abstand bei Standardlänge 200 cm, mittig gemessen in cm	Aufnahme dormiente Schlafsysteme			
	BREITE Innenmaß in cm	LÄNGE Innenmaß in cm	LÄNGE mit Rückenlehne Innenmaß	SONDERLÄNGEN 190 cm   210 cm   220 cm											Motor- rahmen	Hebe- rahmen	SYSTEM 7	
<b>BELUGA</b>	+ 16	+ 30	+ 30	–	•	•	43   49*	49	86,5   91,5		20   23   11   14 Kopfbereich	–	16,5   23	–	•	•	•	<b>BELUGA</b>
<b>GONDA</b>	+ 12	+ 12	+ 16	•	•	•	42,5   47	47	91,5   96	•	18   15	–	22   26,5	–	•	•	•	<b>GONDA</b>
<b>GONDA MAXI</b>	+ 12	+ 12	+ 16	•	•	•	42,5   47	47	101,5   106	•	18   15	–	22   26,5	–	•	•	•	<b>GONDA MAXI</b>
<b>KALMERA</b>	+ 5	+ 6	+ 6	•	•	•	43   47   53	47   53	89,5   93,5   99,5	•	15   18	–	22   26   32	–	•	•	•	<b>KALMERA</b>
<b>KALMERA MAXI</b>	+ 5	+ 6	+ 6	•	•	•	43   47   53	47   53	99,5   103,5   109,5	•	15   18	–	22   26   32	–	•	•	•	<b>KALMERA MAXI</b>
<b>KANDA</b>	+ 7	+ 14	+ 14	•	•	•	40,5	–	84,5	•	9   13   16   19	–	16,5	141	•	–	•	<b>KANDA</b>
<b>LARIA</b>	+ 3,5	+ 8	+ 8	•	•	•	30	–	93		4	–	20	–	–	–	–	<b>LARIA</b>
<b>LARIA MAXI</b>	+ 8	+ 8	+ 8	•	•	•	40	–	93		14,5	–	20	–	•	•	•	<b>LARIA MAXI</b>
<b>LYNIU_1</b>	+ 6,5	+ 5	+ 5	•	•	•	40	–	89		12,5   14,5   17,5	–	18,5	166	•	–	•	<b>LYNIU_1</b>
<b>LYNIU_2</b>	+ 10,5	+ 10,5	+ 10,5	•	•	•	41	–	85,5		12,5   14,5   17,5	–	20	–	•	–	•	<b>LYNIU_2</b>
<b>MOLA</b>	+ 8	+ 26	+ 26	•	•	•	33 auf Wunsch bis max. 50 cm frei wählbar	–	79,5   96,5		16	–	16   33	152	•	–	•	<b>MOLA</b>
<b>MOLA MAXI</b>	+ 8	+ 26	+ 26	•	•	•	36 auf Wunsch bis max. 53 cm frei wählbar	–	91,5   108,5		19	–	16   33	152	•	–	•	<b>MOLA MAXI</b>
<b>MOLA mit durchgehenden Massivholzfüßen</b>	+ 8	+ 26	+ 26	•	•	•	38	–	84,5		16	–	20	152	•	–	•	<b>MOLA mit durchgehenden Massivholzfüßen</b>
<b>MOLA MAXI mit durchgehenden Massivholzfüßen</b>	+ 8	+ 26	+ 26	•	•	•	41	–	96,5		19	–	20	152	•	–	•	<b>MOLA MAXI mit durchgehenden Massivholzfüßen</b>
<b>NUVEO</b>	+ 16	+ 16	+ 16	•	•	•	32	–	83,5	•	7	•	22,5	–	•	–	–	<b>NUVEO</b>
<b>NUVEO MAXI</b>	+ 16	+ 16	+ 16	•	•	•	40	50	86,5   96,5	•	14	•	23   33	–	•	•	•	<b>NUVEO MAXI</b>
<b>PINAR</b>	+ 8	+ 14	+ 14	•	•	•	50,5	–	97		16	•	28,5	183	•	–	•	<b>PINAR</b>
<b>PINAR_2</b>	+ 8	+ 14	+ 14	•	•	•	50,5	–	97		16	•	28,5	183	•	–	•	<b>PINAR_2</b>
<b>UDANA</b>	+ 7	+ 7	+ 19	•	•	•	45,5	–	96,5	•	10   13   16	–	24	–	•	•	•	<b>UDANA</b>
<b>VIVA</b>	+ 7	+ 7	+ 20	•	•	•	50,5	–	103,5	•	11,5   14,5   17,5	–	29	–	•	•	•	<b>VIVA</b>
<b>VETERIS_1</b>	+ 8	+ 16,5	+ 16,5	•	•	•	46,5	–	100		16	•	20	154	•	–	•	<b>VETERIS_2</b>

\* gemessen am höchsten Punkt der Bettseite.  
Bitte beachten Sie die geschwungene Seitenlinie des Bettmodells.

\*\* Komforthöhe

1 = mit Fußhöhe 11,0 cm



**CLOSE-IT BETTBANK | COUCHTISCH** ca. H 40 | B 140 | T 40 cm  
**ZUBEHÖR** optionales Kissen ca. 67 cm x 40cm,  
 3 cm Naturlatexplatte im Innenbezug und Dekobezug nach Wahl

**CLOSE-IT BEISTELLTISCH**  
 ca. H 36,5 | B 70 | T 40,5 cm

**HOLZARTEN**

**GEÖLT**

**UNBEHANDELT**



Die beeindruckende Materialstärke lässt die moderne Zapfenverbindung richtig zur Geltung kommen.



Die Fronten haben eine 45°-Grifffräsung



Die Schubladen sind als Vollauszug mit Soft-Close-Dämpfung ausgestattet.



**CLOSE-IT NACHTKONSOLE**  
 ca. H 44,5 | B 40 | T 42 cm, 2 Schubkästen als Teilauszug mit Soft-Close-Dämpfung  
**ABBILDUNGEN** Kernbuche geölt (links), Designbuche® geölt (rechts)

**CLOSE-IT SCHUBLADENKOMMODE**  
 ca. H 82,5 | B 84 | T 42,5 cm, 4 Schubkästen als Vollauszug mit Soft-Close-Dämpfung  
**ABBILDUNGEN** Kernbuche geölt (links), Designbuche® geölt (rechts)



**CLOSE-IT WÄSCHEKOMMODE \_1**  
 ca. H 119,5 | B 84 | T 42,5 cm, 2 Türen und 4 Einlegeböden  
**ABBILDUNGEN** Kernbuche geölt (links), Designbuche® geölt (rechts)

**CLOSE-IT WÄSCHEKOMMODE \_2**  
 ca. H 119,5 | B 84 | T 42,5 cm, 2 Türen, 2 Einlegeböden und 2 Schubkästen als Vollauszug mit Soft-Close-Dämpfung  
**ABBILDUNGEN** Kernbuche geölt (links), Designbuche® geölt (rechts)



**CLOSE-IT GARDEROBENSCHRANK**  
 ca. H 195 | B 99 | T 42,5 cm, 3 Einlegeböden, 1 ausziehbare Kleiderstange  
**ABB.** Designbuche® geölt

**CLOSE-IT WÄSCHESCHRANK \_1**  
 ca. H 195 | B 99 | T 58 cm, 2 Türen, 3 Einlegeböden, 1 Kleiderstange  
**ABB.** Kernbuche geölt (links), Designbuche® geölt (rechts)

**CLOSE-IT WÄSCHESCHRANK \_2**  
 ca. H 195 | B 99 | T 58 cm, 2 Türen, 3 Einlegeböden, 1 Kleiderstange und 2 Schubkästen als Vollauszug mit Soft-Close-Dämpfung  
**ABB.** Kernbuche geölt (links), Designbuche® geölt (rechts)

**HOLZARTEN GEÖLT**



**CLOSE-IT BEISTELLTISCH**  
ca. H 36,5 | B 70 | T 40,5 cm  
als Tisch oder Sitzpult nutzbar



**STEXX ANPASSBARER EINSTECKTISCH**  
ca. B 33 | T 33 cm  
für fast alle Massivholz- und Polsterbetten

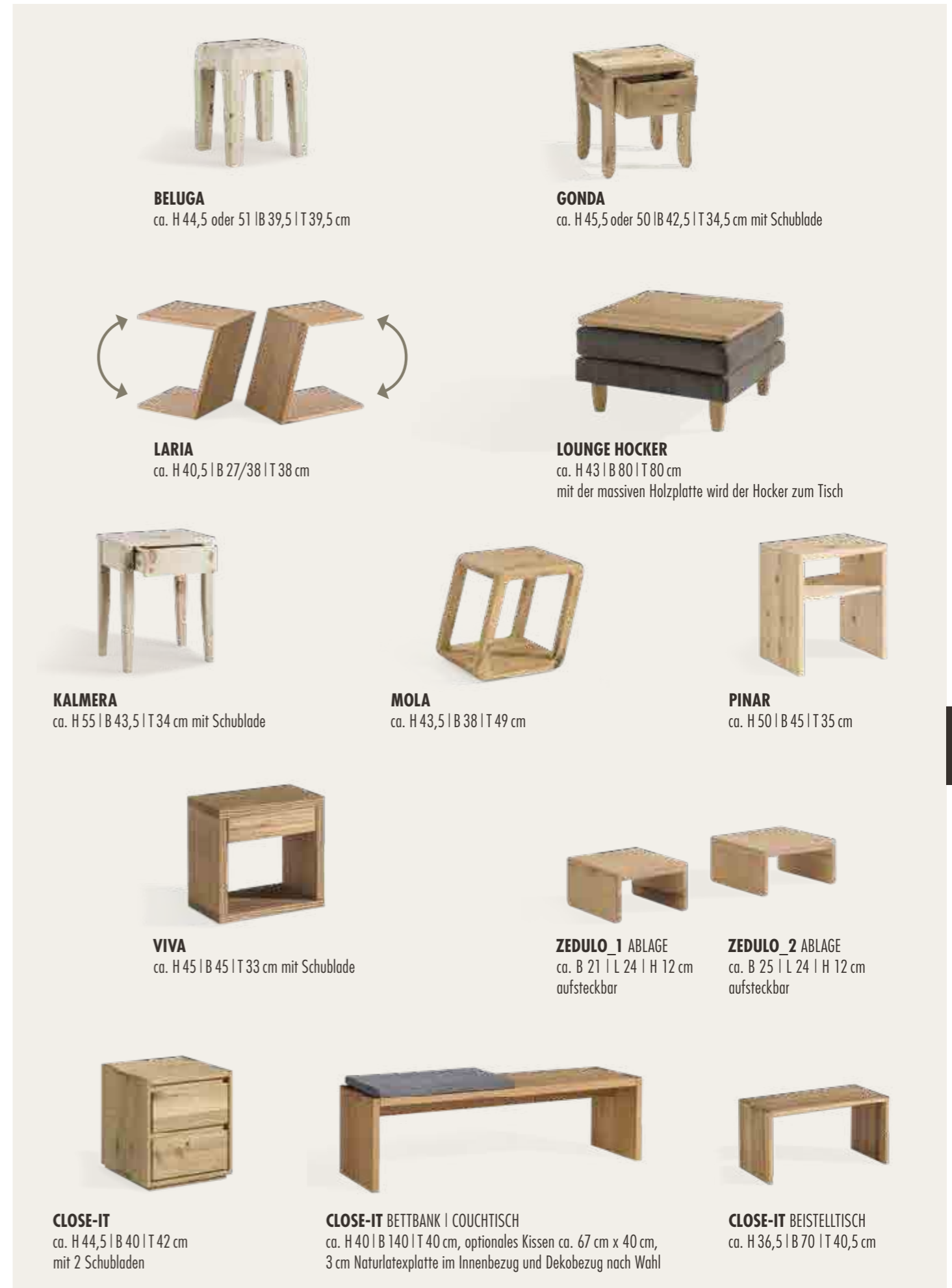

**BELUGA**  
ca. H 44,5 oder 51 | B 39,5 | T 39,5 cm

**GONDA**  
ca. H 45,5 oder 50 | B 42,5 | T 34,5 cm mit Schublade



**LARIA**  
ca. H 40,5 | B 27/38 | T 38 cm



**LOUNGE HOCKER**  
ca. H 43 | B 80 | T 80 cm  
mit der massiven Holzplatte wird der Hocker zum Tisch



**KALMERA**  
ca. H 55 | B 43,5 | T 34 cm mit Schublade



**MOLA**  
ca. H 43,5 | B 38 | T 49 cm



**PINAR**  
ca. H 50 | B 45 | T 35 cm



**VIVA**  
ca. H 45 | B 45 | T 33 cm mit Schublade



**ZEDULO 1 ABLAGE**  
ca. B 21 | L 24 | H 12 cm  
aufsteckbar



**ZEDULO 2 ABLAGE**  
ca. B 25 | L 24 | H 12 cm  
aufsteckbar



**CLOSE-IT**  
ca. H 44,5 | B 40 | T 42 cm  
mit 2 Schubladen



**CLOSE-IT BETTBANK | COUCHTISCH**  
ca. H 40 | B 140 | T 40 cm, optionales Kissen ca. 67 cm x 40 cm,  
3 cm Naturlatexplatte im Innenbezug und Dekobezug nach Wahl



**CLOSE-IT BEISTELLTISCH**  
ca. H 36,5 | B 70 | T 40,5 cm

# WAS BEDEUTET...

EINE KURZVORSTELLUNG DER LABEL UND KRITERIEN,  
DIE WIR FÜR DIE HERSTELLUNG UNSERER NATURMATRATZEN  
UND BETTEN FÜR WICHTIG ERACHTEN.



## GREEN BRAND 2021/22

GREEN BRANDS ist eine internationale, unabhängige und selbständige Markenbewertungs-Organisation. Das GREEN BRAND Gütesiegel ist eine eingetragene EU-Gewährleistungsmarke für ökologische Nachhaltigkeit mit einem unabhängigen, transparenten und neutralen Prüfverfahren. Damit ist es international geschützt. Die Kriterien der Validierungsverfahren berücksichtigen alle Dimensionen eines Unternehmens und der Produkte, von der Logistik bis hin zum Abfall-, Energie und Wassermanagement, dem Mitarbeiterbewusstsein und vieles mehr.



## DER SCHADSTOFFSTEMPEL

ist das hauseigene dormiente Qualitätslabel. Es steht für die kontinuierliche Schadstoffkontrolle der verwendeten Materialien, und das schon seit über 30 Jahren.



## QUL

Das QUL-Siegel für schadstoffkontrollierte Naturlatexmatratzen zählt zu den strengsten Labeln im Matratzenbereich. Es garantiert maximale Verbrauchersicherheit durch umfangreiche und engmaschige Schadstoffkontrollen.



## KONTROLLIERT BIOLOGISCHE TIERHALTUNG

weist auf die Einhaltung artgerechter Haltung und Fütterung sowie den kontrollierten Einsatz von Arzneimitteln hin.



## KONTROLLIERT BIOLOGISCHER ANBAU

bezeugt die Einhaltung ökologischer Kriterien beim Anbau von pflanzlichen Rohstoffen, z.B. Spritzmittelverzicht beim Anbau von Baumwolle.

\* Wir arbeiten daran, dass alle dormiente Naturlatex Produkte GOLS-zertifiziert werden. Die derzeitigen Anbaumengen reichen allerdings bei Weitem noch nicht aus, um die Nachfrage zu decken.



## ECO INSTITUT

Das Eco Institut ist ein akkreditiertes Analyseinstitut, das sich auf die Ermittlung gesundheitsrelevanter Stoffe in verschiedensten Produkten spezialisiert hat, besonders auf Naturmatratzen und Naturbettwaren.



## ÖKOTEST

ist ein deutsches Journal, das es sich zur Aufgabe gemacht hat, verschiedenste Alltagsartikel auf ihre ökologische und gesundheitliche Verträglichkeit hin zu untersuchen und dies dann als Testbericht zu publizieren.



## GREEN PRODUCT AWARD SELECTION 2016 & 2019

Die patentierten Produkte Schlafsystem SYSTEM 7® und die NATUR PUR Matratzenserie wurden in die Green Product Award Selection aufgenommen.



## IGR

Das Institut für Gesundheit und Ergonomie zeichnet Unternehmen und Produkte für besonders gesundheitsfördernde und ergonomische Konzepte aus.



## VEGAN

Selbstverständlich bieten wir bei unseren Matratzen-bezügen und Bettwaren auch Varianten aus rein pflanzlichen Materialien, ohne Verwendung von Materialien tierischen Ursprungs wie z.B. Wolle oder Leder.



## VERWENDETE HÖLZER

Wir beziehen ausschließlich Holz aus nachhaltiger, zertifizierter Holzwirtschaft und vornehmlich von lokalen Anbietern.



## GESICHORTE NACHHALTIGKEIT

Das Deutsche Institut für Nachhaltigkeit & Ökonomie ist die zentrale Vergabestelle für das Prüfsiegel „Gesicherte Nachhaltigkeit“. Es zertifiziert u.a. die nachhaltige Entwicklung und Dokumentation von Verantwortung und Qualität zukunftsorientierter Unternehmen und deren ökologische, ökonomische und soziale Nachhaltigkeit.

## GOTS

Der Global Organic Textile Standard ist ein internationaler Standard für die Verarbeitung von Textilien aus biologisch erzeugten Naturfasern. Er definiert umwelttechnische Anforderungen und Sozialkriterien entlang der gesamten textilen Produktionskette und kontrolliert diese durch unabhängige Institutionen.

## GOLS

Der Global Organic Latex Standard ist der erste und derzeit umfassendste internationale Standard für nachhaltig produzierten Naturlatex. Alle Verarbeitungsschritte vom Anbau bis zur Verarbeitung unterliegen strengen Umwelt- und Sozialkriterien.\*

Gesund schlafen  
und durchatmen

Ausgezeichnete  
Ökobilanz

Verbesserung  
des Schlafklimas

Stabilste  
Naturfaser der Welt

# HANF

Erholsames  
Aufwachen

Geruchs-  
neutralisierend

Hervorragende  
Materialqualitäten

Enorme  
Feuchtigkeitsaufnahme



## IMPRESSUM

**dormiente**®

**dormiente** GmbH  
Dormiente Platz  
Auf dem langen Furt 14-16  
D - 35452 Heuchelheim

info@dormiente.com  
www.dormiente.com

## IDEE & UMSETZUNG

Sebastian Hattig, Lich  
**FOTOS**

www.blitzwerk.de

Thomas Schüpping, Düsseldorf  
Fotografie Fritz Schöttner, Gießen  
gettyimages.de, fotolia.de,  
plainpicture.de, adobestock

## STYLING

Jessica Klemm, Karl Grote

## PRODUKTION

greenpackaging, Lich -  
www.greenpackaging.info

## STAND 01 | 2022

dormiente behält sich technische Änderungen, die der Weiterentwicklung dienen, sowie Irrtümer und Farbabweichungen vor. Von der farblichen Wiedergabe der Prospektabbildungen kann nicht auf die Originalfarbe und Ausführung geschlossen werden. Unsere Produkte sind Manufakturprodukte und können daher geringfügige Maßtoleranzen aufweisen.

Auch unsere Druckprodukte werden natürlich umweltschonend und nachhaltig produziert:



dormiente GmbH  
Auf dem langen Furt 14-16  
D - 35452 Heuchelheim

**dormiente**<sup>®</sup>  
BESSER GRÜN SCHLAFEN

[www.dormiente.com](http://www.dormiente.com)  
[info@dormiente.com](mailto:info@dormiente.com)



## CANNABIS MACHT DIE NÄCHTE SCHÖN

### Für gesunden Schlaf

gut kombiniert

Naturkissen **FLEXOPILLO MED**

Naturdecke **NATURAL HANF**

100% Naturlatexmatratze **NATUR PUR**

mit **HANF**-Kern und Bezug **HANFDRELL**

Unterfederung **PHYSIOFORM**<sup>®</sup>PRO



Sie haben Interesse an unseren Manufakturprodukten?  
Ihr dormiente Fachhändler berät Sie gerne persönlich:



UNS FINDEN SIE AUCH AUF:

