

KAATEN

viste la luz de tu hogar

Made in Europe



Más información y vídeos de instalación

kaaten.com



Diseñado y fabricado por:
KAATEN STYLE, S.L.

Instrucciones de montaje

Cortina vertical

Instalación

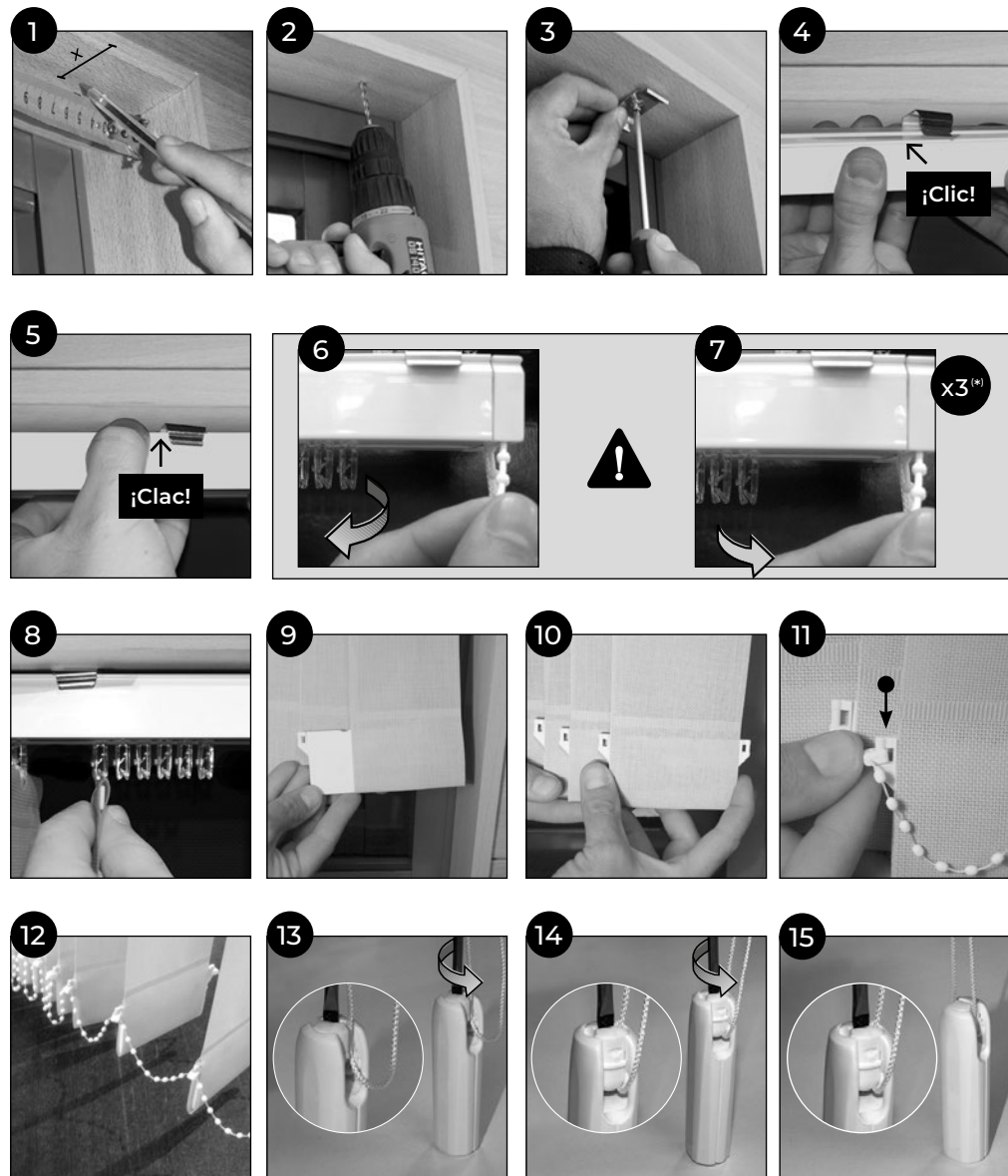

Para asegurar el correcto funcionamiento de los carritos, accione 3 veces la orientación de la cortina sin lamas. No realizar esta operación puede originar problemas de orientación, que no serán motivo de reclamación.

Como cortesía hacia nuestros clientes, este producto se sirve con lamas de repuesto que por defecto vienen acopladas a la cadenilla inferior. En el momento de la instalación de la cortina, asegúrese de que todos los enganches del riel superior tienen instalada su correspondiente lama y proceda a separar las lamas de repuesto cortando la parte sobrante de la cadenilla inferior. Guarde las lamas de repuesto enrolladas, en un espacio protegido del polvo, la humedad y la luz solar.