

GOZ Kengo Kuma

Fibre composition: Wool & teak wood
Manufacturing technique: Hand loom

Composición de fibras: Lana y madera de Teka
Técnica de fabricación: Hand loom

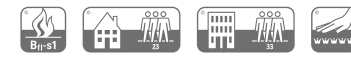

Embrace the Japanese lifestyle and walk barefoot on Goz to feel its texture and connect with its natural materials. Remember to be careful: to prevent the wooden rods from breaking, these rugs should not be bent, twisted, or subjected to strong pressure.

Adopta el estilo de vida japonés y camina descalzo sobre Goz para sentir su textura y conectar con sus materiales naturales. Recuerda tener cuidado: para evitar que se rompan las varillas de madera, estas alfombras no deben doblarse ni torcerse, ni someterse a fuertes presiones.

Kiri light grey

Total approx. weight.: 4 Kg/m² / 0.82 lbs/ft²
Total approx. height: 15 mm / 0.6"
Peso total aprox.: 4 Kg/m²
Altura total aprox.: 15 mm

176x240 cm / 5'9"x7'11"
△ 18,5 kg / 40.79 lbs
⊗ 0,07 m³ / 2.47 ft³

Kiri light grey 314117

206x300 cm / 6'9"x9'10"
△ 25 kg / 55.12 lbs
⊗ 0,19 m³ / 6.71 ft³

Kiri light grey 314118

Ame beige

Total approx. weight.: 3 Kg/m² / 0.62 lbs/ft²
Total approx. height: 10 mm / 0.4"
Peso total aprox.: 3 Kg/m²
Altura total aprox.: 10 mm

176x240 cm / 5'9"x7'11"
△ 11,18 kg / 24.65 lbs
⊗ 0,07 m³ / 2.47 ft³

Ame beige 314120

206x300 cm / 6'9"x9'10"
△ 18 kg / 39.68 lbs
⊗ 0,19 m³ / 6.71 ft³

Ame beige 314121

Tsuchi brown

Total approx. weight.: 3 Kg/m² / 0.62 lbs/ft²
Total approx. height: 10 mm / 0.4"
Peso total aprox.: 3 Kg/m²
Altura total aprox.: 10 mm

176x240 cm / 5'9"x7'11"
△ 11,86 kg / 26.15 lbs
⊗ 0,07 m³ / 2.47 ft³

Tsuchi brown 314123

206x300 cm / 6'9"x9'10"
△ 18,76 kg / 41.36 lbs
⊗ 0,19 m³ / 6.71 ft³

Tsuchi brown 314124

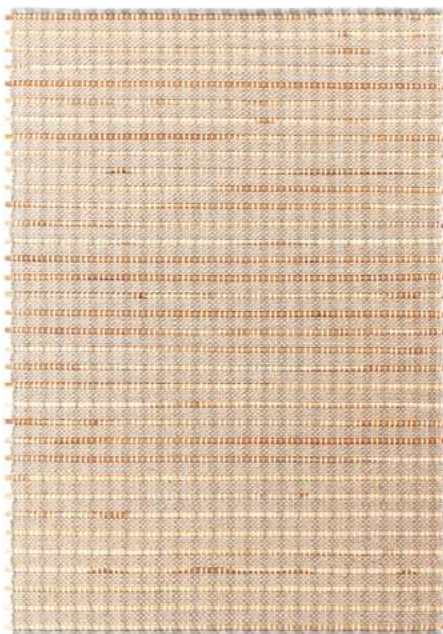

Hand loom

PLASTIC RIVERS Álvaro Catalán de Ocón

Hand tufted

Fibre composition: 100% recycled PET
Total approx. weight.: 3,2 Kg/m² / 0.66 lbs/ft²
Total approx. height: 8 mm / 0.31" - 18 mm / 0.71"
Manufacturing technique: Hand tufted
Tuft/m²: 36,000

Composición de fibras: 100% PET reciclado
Peso total aprox.: 3,2 Kg/m²
Altura total aprox.: 8 mm - 18 mm
Técnica de fabricación: Hand tufted
Tuft/m²: 36.000



Ro PLASTIC PRIZE 2021

Ganges

300x400 cm / 9'10"x13'2"
△ 54 kg / 119 lbs
⊗ 0,22 m³ / 7.77 ft³

295302



Yangtze

100x400 cm / 3'4"x13'2"
△ 18 kg / 39.68 lbs
⊗ 0,14 m³ / 4.9 ft³

295308



Indus

200x300 cm / 6'7"x9'10"
△ 27,86 kg / 61.42 lbs
⊗ 0,17 m³ / 6 ft³

295304



Niger

D250 cm / 8'2"
△ 22,44 kg / 49.47 lbs
⊗ 0,15 m³ / 5.30 ft³

295306

