

PETUNJUK PEMASANGAN KITCHEN SINK HKS-55KC

SPAREPARTS

Pastikan untuk mendapatkan sparepart di bawah ini.

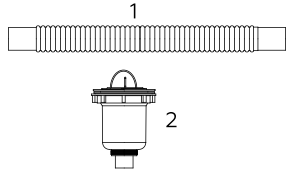

1.	Selang 1"	1 bh
2.	Avur	1 bh

- Lepaskan ring cincin avur seperti pada gambar di kanan.

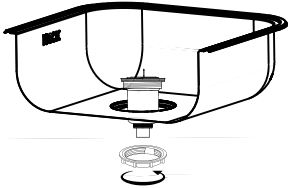
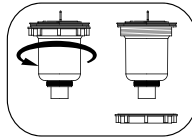

- Masukkan avur pada lubang, dan pasang ring cincin avur dari bawah. Pastikan avur terpasang pas dengan lubang, supaya tidak ada celah untuk kotoran yang terselip.

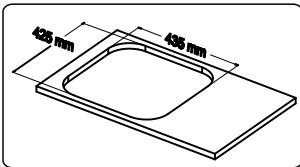

- Sediakan lubang untuk sink dengan ukuran sesuai gambar di kiri.

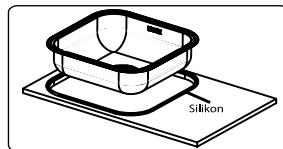

- Pasang sink pada meja yang telah dilubangi dan telah diberi lem silikon.

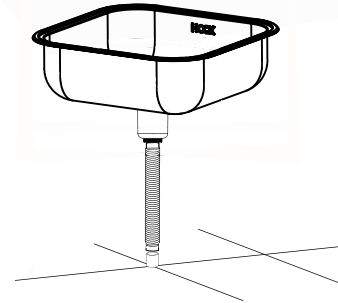

- Pasang selang menuju ke pipa pembuangan di lantai.

Tersedia juga aksesoris berupa :

- 1 S-Tube
- 2 Basket Sink
- 3 Rak SS

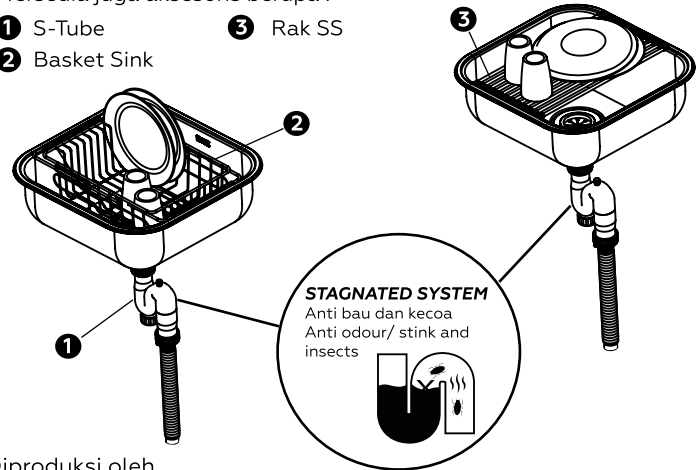

Diproduksi oleh
PT. HOKINDA CITRALESTARI
Medan - Binjai KM.12,5
BUATAN INDONESIA

Dapatkan aksesoris kitchen sink Hock lainnya di toko bangunan terdekat