ZENDURE

Zendure X6

USB-C PD Portable Charger & Hub
USB-C PD Tragbare Ladegerät & Hub
USB-C PD Chargeur Portable & Hub
USB-C PD Cargabatterie & Hub USB
USB-C PD Cargador Portátil & Hub USB
USB-C PD Şarlar mobil sistem exh hub
Kannettava USB-C PD -mobiililatja ja keskitin
USB-C PD Φορτιστής & Hub (X6 2-Pin 27Watt)
USB-C PD 便携移动充电器和Hub
USB-C PD便携移動電源與Hub
USB-C PD휴대용 충전기 및 USB-C 허브

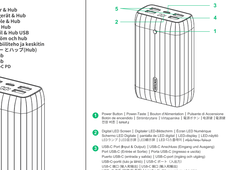

USER MANUAL | BEDIENUNGSANLEITUNG |MANUEL D'UTILISATION | MANUALE UTENTE | MANUAL DEL USUARIO | KULLANIM KILAVUZU | 用户手册 | 使用手冊 | 사용자 설명서 | käyttöopas

Product Overview

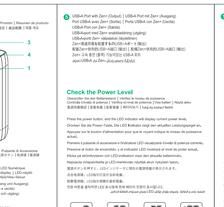

1. Power Button | Power Taste | Bouton d'alimentation | Pulsante di Accensione | Botón de encendido | Strömknoppen | Virtapainike | 電源ボタン | 电源键 | 전원 버튼 | kytkin
2. Digital LED Screen | Digitaler LED-Bildschirm | Écran LED Numérique | Schermo LED Digitale | Pantalla LED Digital | Dijital LED Ekran | 数字LED屏幕 | 디지털 LED 화면 | LED-näyttö
3. USB-C1 Port (Input & Output) | USB-C Anschluss (Eingang und Ausgang) | Port USB-C (Entrée et Sortie) | Porta USB-C (Ingresso e uscita) | Puerto USB-C (entrada y salida) | USB-C-port (ingång och utgång) | USB-C -portti (tulo ja lähtö) | USB-C1 ポート（入力＆出力） | USB-C1 接口（输入和输出） | USB-C 1 포트 입력 및 출력 | USB-C-liitäntä (sisään- ja ulosmeno)
4. USB-A Port with 2in1 Cable (Output) | USB-A Port mit 2in1-Kabel (Ausgang) | Port USB-A avec 2en1 Câble (Sortie) | Porta USB-A con Cavo 2in1 (Uscita) | Puerto USB-A con cable 2 en 1 (salida) | USB-A-port med 2-i-1-kabel (utgång) | USB-A-portti 2in1-kaapelilla (ulostulo) | 2in1ケーブル付きUSB-Aポート（出力） | 带2合1线缆的USB-A接口（输出） | 2in1 케이블이 있는 USB-A 포트(출력) | USB-A-portti 2-in-1-kaapelilla (lähtö)
5. USB-A Port with 2in1 (Output) | USB-A Port mit 2in1 (Ausgang) | Port USB-A avec 2en1 (Sortie) | Porta USB-A con 2in1 (Uscita) | Puerto USB-A con 2 en 1 (salida) | USB-A-port med 2-i-1 (utgång) | USB-A-portti 2in1 (lähtö) | 2in1付きUSB-Aポート（出力） | 带2合1的USB-A接口（输出） | 2in1 케이블이 있는 USB-A 포트(출력) | USB-A-portti 2-in-1 (ulostulo)

Check the Power Level

Überprüfen Sie den Batteriestand | Vérifiez le niveau de puissance | Controllare il livello di potenza | Verifique el nivel de potencia | Kontrollera batterinivån | Tarkista virtataso | バッテリー残量を確認 | 检查电量 | 배터리 잔량 확인 | Tarkista virtataso

Press the power button, and the LED indicator will display current power level.
Drücken Sie die Power-Taste, Die LED-Anzeige zeigt den aktuellen Leistungsgrad an.
Appuyez sur le bouton d'alimentation pour que le voyant indique le niveau de puissance actuel.
Premere il pulsante di accensione e l'indicatore LED visualizzerà livello di potenza corrente.
Presione el botón de encendido, y el indicador LED mostrará el nivel de poder actual.
Klicka på strömknappen och LED-indikatorn visar den aktuella batterinivån.
Paina virtapainiketta ja LED-merkkivalo näyttää akun nykyisen tason.
電源ボタンを押すと、LEDインジケーターランプに現在の電源容量が表示されます。
전원 버튼을 누르면 LED 표시등에 현재 전력 수준이 표시됩니다.
为电源按钮，LED指示灯将显示当前电量。
電源按鈕，LED指示燈將顯示當前電量。

Charge your device

Laden Sie Ihr Gerät auf | Chargez votre appareil | Carica il tuo dispositivo | Cargue su dispositivo | Ladda din enhet | Lataa laitteesi | デバイスに充電する | 给设备充电 | 장치 충전 | Lataa laitteesi

1 USB-A Port with 2in1 (Output) | USB-A Port mit 2in1 (Ausgang) | Port USB-A avec 2en1 (Sortie) | Porta USB-A con 2in1 (Uscita) | Puerto USB-A con 2 en 1 (salida)

USB-A Port mit 2in1-Kabel (Ausgang) | Port USB-A avec 2en1 Câble (Sortie) | Porta USB-A con Cavo 2in1 (Uscita) | Puerto USB-A con cable 2 en 1 (salida) | USB-A-port med 2-i-1-kabel (utgång) | USB-A-portti 2in1-kaapelilla (ulostulo) | USB-Aポート2in1ケーブル付き（出力） | 带2合1线缆的USB-A接口（输出） | USB-A 케이블이 있는 포트(출력) | USB-A-portti 2-in-1-kaapelilla (lähtö)

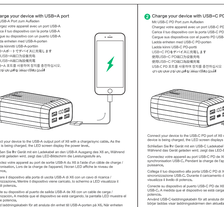

2 Charge your device with USB-A port

Mit USB-A Port aufladen | Chargez avec un port USB-A | Carica con porta USB-A | Cargue con puerto USB-A | Ladda enheter med USB-C PD-portar | Lataa USB-A-portilla | USB-Aポートで充電 | 使用USB-A接口充电 | USB-A 포트로 충전 | Lataa USB-A-portilla

Charger votre appareil avec un port USB-A
Carica con porta USB-A | Cargue con puerto USB-A
Ladda enheter med USB-A-portar
Lataa USB-A-portilla
USB-Aポートで充電
使用USB-A接口充电
USB-A 포트로 충전
Lataa USB-A-portilla

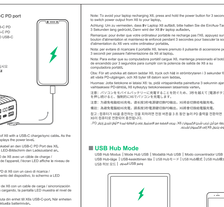

Connect your device to the USB-A port of the unit with a USB-A charging cable. As the device is being charged, the LED screen displays the power level.
Schließen Sie Ihr Gerät mit einem USB-A-Ladekabel an den USB-A-Anschluss des Geräts an. Während das Gerät aufgeladen wird, zeigt das LED-Display den Ladezustand an.
Connectez votre appareil au port USB-A de l'unité à l'aide d'un câble de charge USB-A. Pendant la charge de l'appareil, l'écran LED affiche le niveau de puissance.
Collegare il dispositivo alla porta USB-A dell'unità con un cavo di ricarica USB-A. Mentre il dispositivo viene caricato, lo schermo a LED visualizza il livello di potenza.
Conecte su dispositivo al puerto de salida USB-A de la unidad con un cable de carga USB-A. Mientras se dispositivo se está cargando, la pantalla LED muestra el nivel de potencia.
Anslut enheten till USB-A-porten på enheten med en USB-A-laddningskabel. Medan enheten laddas visar laddningsskärmen den aktuella batterinivån.
Kytke laite laitteen USB-A-porttiin USB-A-latauskaapelilla. Kun laite ladataan, LED-näyttö näyttää virtatason.
USB-Aケーブルを使って、本機のUSB-Aポートを通じてデバイスを充電します。充電中、LEDスクリーンに現在の電力量を表示します。
使用充电线将设备连接至本机的USB-A端口。设备充电时，LED屏幕显示当前电量。
USB-A 케이블을 사용하여 장치를 본체의 USB-A 포트에 연결합니다. 충전하는 동안 LED 화면에 현재 전력량이 표시됩니다.
Liitä laite yksikön USB-A-porttiin USB-A-latauskaapelilla. Kun laite latautuu, LED-näyttö näyttää virtatason.

2 Charge your device with USB-C PD port

Mit USB-C PD Port aufladen

Charge votre appareil avec un port USB-C PD
Carica con porta USB-C PD | Cargue con puerto USB-C PD
Ladda enheter med USB-C PD-portar
Lataa USB-C PD-portilla
USB-C PDポートで充電
使用USB-C PD接口充电
USB-C PD 포트로 충전
Lataa USB-C PD-portilla

Connect your device to the USB-C PD port of the unit with a USB-C charging cable. As the device is being charged, the LED screen displays the power level.
Schließen Sie Ihr Gerät mit einem USB-C-Ladekabel an den USB-C-Anschluss des Geräts an. Während das Gerät aufgeladen wird, zeigt das LED-Display den Ladezustand an.
Connectez votre appareil au port USB-C PD de l'unité à l'aide d'un câble de charge USB-C. Pendant la charge de l'appareil, l'écran LED affiche le niveau de puissance.
Collegare il dispositivo alla porta USB-C PD dell'unità con un cavo di ricarica USB-C. Mentre il dispositivo viene caricato, lo schermo a LED visualizza il livello di potenza.
Conecte su dispositivo al puerto de salida USB-C PD de la unidad con un cable de carga USB-C. Mientras se dispositivo se está cargando, la pantalla LED muestra el nivel de potencia.
Anslut enheten till USB-C PD-porten på enheten med en USB-C-laddningskabel. Medan enheten laddas visar laddningsskärmen den aktuella batterinivån.
Kytke laite laitteen USB-C PD -porttiin USB-C-latauskaapelilla. Kun laite latautuu, LED-näyttö näyttää virtatason.
USB-Cケーブルを使って、本機のUSB-C PDポートを通じてデバイスを充電します。充電中、LEDスクリーンに現在の電力量を表示します。
使用充电线将设备连接至本机的USB-C PD端口。设备充电时，LED屏幕显示当前电量。
USB-C 케이블을 사용하여 장치를 본체의 USB-C PD 포트에 연결합니다. 충전하는 동안 LED 화면에 현재 전력량이 표시됩니다.
Liitä laite yksikön USB-C PD -porttiin USB-C-latauskaapelilla. Kun laite latautuu, LED-näyttö näyttää virtatason.

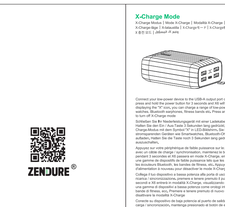

■ USB Hub Mode

USB Hub Modus | Mode Hub USB | Mode Hub USB | Modalità Hub USB | Modo Hub USB | USB-hubtila | USB Hub モード | USB Hub 模式 | USB 허브 모드 | USB-keskitintila

Note: To avoid your Tablet recharging ML phone and hold the power button for 3 seconds to disable the USB PD 9V out function.
Achtung: Um zu vermeiden, dass Ihr Laptop Ihr aufgeladen wird, halten Sie die Ein/Aus-Taste 3 Sekunden lang gedrückt, um die 9V-Ausgangsfunktion zu deaktivieren.
Remarque: pour éviter que votre ordinateur portable ne recharge pas l'ML, appuyez sur le bouton d'alimentation et maintenez-le enfoncé pendant 3 secondes pour désactiver la sortie USB PD 9V.
Nota: per evitare il ricarica il portatile ML, tenere premuto il pulsante di accensione per 3 secondi per spegnere l'alimentazione da 9V di backup.
Nota: para evitar que su computadora portátil se recargue ML, mantenga presionado el botón de encendido por 3 segundos para cumplir con la potencia de salida de 9V a su computadora portátil.
Obs: för att undvika att din bärbar dator ML laddar upp, håll strömknappen i 3 sekunder för att stänk PD-utgången, och till 9V-del till datorn som laddas.
Huomaa: Jotta tabletissa ei ladata ML:tä uudelleen virtapainiketta painetaan 3 sekuntin ajan USB PD 9V -ulostulotoiminnon poistamiseksi käytöstä.
注意：ノートパソコンがMLを充電しないようにするには、電源ボタンを3秒間押して、USB PD 9V出力機能を無効にします。
注意：为避免笔记本电脑充电ML，请按住电源按钮3秒钟以禁用USB PD 9V输出功能。
주의: 노트북이 ML을 충전하지 않도록 하려면 전원 버튼을 3초 동안 눌러 USB PD 9V 출력 기능을 비활성화하십시오.
注意：為避免筆記本電腦充電ML，請按住電源按鈕3秒鐘以禁用USB PD 9V輸出功能。
Huomautus: Jotta tabletti ei lataa ML:ää uudelleen, paina virtapainiketta 3 sekunnin ajan, jotta USB PD 9V -ulostulotoiminto poistetaan käytöstä.

Connect the USB-C hub port of X6 to USB-C port of your laptop with USB-C to C cable, and connect the USB-A hub port of X6 to USB-A port of your laptop with USB-A to C cable. Double click again to turn off USB Hub mode.
Verbinden Sie den USB-C-Hub-Port des X6 mit dem USB-C-Port Ihres Laptops mit einem USB-C-zu-C-Kabel, und verbinden Sie den USB-A-Hub-Port des X6 mit dem USB-A-Port Ihres Laptops mit einem USB-A-zu-C-Kabel. Doppelklicken Sie erneut, um den USB-Hub-Modus zu deaktivieren.
Connectez le port USB-C Hub de X6 au port USB-C de votre ordinateur portable avec un câble USB-C vers C, et connectez le port USB-A Hub de X6 au port USB-A de votre ordinateur portable avec un câble USB-A vers C. Double-cliquez à nouveau pour désactiver le mode Hub USB.
Collegare la porta hub USB-C di X6 alla porta USB-C del laptop con un cavo USB-C a C, e collegare la porta hub USB-A di X6 alla porta USB-A del laptop con un cavo USB-A a C. Fare doppio clic di nuovo per disattivare la modalità Hub USB.
Conecte el puerto del concentrador USB-C del X6 al puerto USB-C de su computadora portátil con un cable USB-C a C, y conecte el puerto del concentrador USB-A del X6 al puerto USB-A de su computadora portátil con un cable USB-A a C. Haga doble clic en el botón de encendido, y el segmento el modo USB Hub. Haga doble clic en el botón de encendido nuevamente para apagar el modo USB Hub.
Anslut USB-C-hubbporten på X6 till USB-C-porten på din bärbara dator med en USB-C till C-kabel, och anslut USB-A-hubbporten på X6 till USB-A-porten på din bärbara dator med en USB-A till C-kabel. Dubbelklicka igen för att stänga av USB Hub-läget.
Yhdistä X6:n USB-C-keskitinportti kannettavan USB-C-porttiin USB-C-kaapelilla, ja yhdistä X6:n USB-A-keskitinportti kannettavan USB-A-porttiin USB-A-kaapelilla. Poista USB-keskitintila käytöstä kaksoisnapsauttamalla uudelleen.
X6のUSB-Cハブポートをノートパソコンの USB-C ポートに USB-C to C ケーブルで接続し、X6のUSB-Aハブポートをノートパソコンの USB-A ポートに USB-A to C ケーブルで接続します。もう一度ダブルクリックして、USB Hub モードをオフにします。
将X6的USB-C集线器端口通过USB-C转C线缆连接至笔记本电脑的USB-C端口，并将X6的USB-A集线器端口通过USB-A转C线缆连接至笔记本电脑的USB-A端口。再次双击即可关闭USB Hub模式。
X6 의 USB-C 허브 포트를 USB-C to C 케이블로 노트북의 USB-C 포트에 연결하고, X6 의 USB-A 허브 포트를 USB-A to C 케이블로 노트북의 USB-A 포트에 연결합니다. 다시 두 번 클릭하여 USB Hub 모드를 끕니다.
將X6的USB-C集線器端口通過USB-C轉C線纜連接至筆記本電腦的USB-C端口，並將X6的USB-A集線器端口通過USB-A轉C線纜連接至筆記本電腦的USB-A端口。再次雙擊即可關閉USB Hub模式。

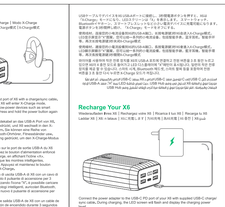

Zendure USA Inc.
Phone: (800) 274-0965 (US)
Phone: +1 (909) 329-1118 (Int'l)
Support: Contact www.zendure.com/support
Website: www.zendure.com

CE RoHS

X-Charge Mode

X-Charge Modus | Mode X-Charge | Modalità X-Charge | Modo X-Charge | X-Charge-läge | Tilaustehe | X-Charge モード | X-Charge模式 | X-Charge 모드 | X-Charge-tila

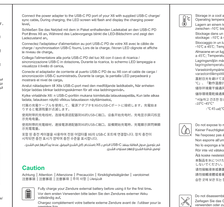

Connect your laptop power to the USB-C output port of X6 with a charging/sync cable, and connect the power source to the USB-C input port of X6 with a USB-C cable. When displaying the X-Charge mode, press the power button for 3 seconds to enable the X-Charge mode. Then the X6 will start to charge your laptop.
Schließen Sie Ihren Laptop mit einem Ladekabel an den USB-C-Ausgangsanschluss des X6 an, und verbinden Sie die Stromquelle mit einem USB-C-Kabel mit dem USB-C-Eingangsanschluss des X6. Halten Sie im X-Charge-Modus die Ein/Aus-Taste 3 Sekunden lang gedrückt, um den X-Charge-Modus zu aktivieren. Dann beginnt der X6 mit dem Laden Ihres Laptops.
Raccordez votre ordinateur portable au port de sortie USB-C du X6 à l'aide d'un câble de charge / synchronisation, connectez la source d'alimentation au port d'entrée USB-C du X6 à l'aide d'un câble USB-C. Lorsque le mode X-Charge est affiché, appuyez sur le bouton d'alimentation pendant 3 secondes pour activer le mode X-Charge. Ensuite, le X6 commencera à charger votre ordinateur portable.
Collegare il laptop alla porta di uscita USB-C di X6 con un cavo di ricarica / sincronizzazione, collegare la fonte di alimentazione alla porta di ingresso USB-C di X6 con un cavo USB-C. Quando viene visualizzata la modalità X-Charge, premere il pulsante di accensione per 3 secondi per abilitare la modalità X-Charge. Quindi X6 inizierà a caricare il laptop.
Conecte la alimentación de su portátil al puerto de salida USB-C de X6 con un cable de carga / sincronización, conecte la fuente de alimentación al puerto de entrada USB-C de X6 con un cable USB-C. Cuando se muestre el modo X-Charge, mantenga presionado el botón de encendido durante 3 segundos para habilitar el modo X-Charge. Luego, X6 comenzará a cargar su computadora portátil.
Anslut din laptops strömkabel till USB-C-utgångsporten på X6 med en laddnings-/synkkabel, och anslut strömkällan till USB-C-ingångsporten på X6 med en USB-C-kabel. När X-Charge-läget visas trycker du på strömknappen i 3 sekunder för att aktivera X-Charge-läget. Sedan börjar X6 ladda din bärbara dator.
Kytke kannettavan virtajohto X6:n USB-C-lähtöporttiin lataus-/synkronointikaapelilla, ja yhdistä virtalähde X6:n USB-C-tuloporttiin USB-C-kaapelilla. Kun X-Charge-tila näkyy, paina virtapainiketta 3 sekunnin ajan. X6 lataa X-Charge-tilan käyttöön. Sitten X6 alkaa ladata kannettavaasi.
X6のUSB-C出力ポートとノートパソコンを充電/同期ケーブルで接続し、電源をUSB-C入力ポートとUSB-Cケーブルで接続します。X-Chargeモードが表示されたら、電源ボタンを3秒間押してX-Chargeモードを有効にします。その後、X6がノートパソコンの充電を開始します。
X6 的 USB-C 输出端口与笔记本电脑通过充电/同步线缆连接，电源通过 USB-C 线缆连接至 X6 的 USB-C 输入端口。当显示 X-Charge 模式时，按电源按钮 3 秒钟以启用 X-Charge 模式。然后 X6 将开始为笔记本电脑充电。
X6 의 USB-C 출력 포트를 충전/동기화 케이블로 노트북의 USB-C 포트에 연결하고, 전원을 USB-C 케이블로 X6 의 USB-C 입력 포트에 연결합니다. X-Charge 모드가 표시되면 전원 버튼을 3 초 동안 눌러 X-Charge 모드를 활성화합니다. 그러면 X6 이 노트북 충전을 시작합니다.
將X6的USB-C輸出端口與筆記本電腦通過充電/同步線纜連接，電源通過USB-C線纜連接至X6的USB-C輸入端口。當顯示X-Charge模式時，按電源按鈕3秒鐘以啟用X-Charge模式。然後X6將開始為筆記本電腦充電。
X6 의 USB-C 출력 포트를 충전/동기화 케이블로 노트북의 USB-C 포트에 연결하고, 전원을 USB-C 케이블로 X6 의 USB-C 입력 포트에 연결합니다. X-Charge 모드가 표시되면 전원 버튼을 3 초 동안 눌러 X-Charge 모드를 활성화합니다. 그러면 X6 이 노트북 충전을 시작합니다.
Kytke virtalähde X6:n USB-C-lähtöporttiin lataus-/synkronointikaapelilla, ja yhdistä virtalähde X6:n USB-C-tuloporttiin USB-C-kaapelilla. Kun X-Charge-tila näkyy, paina virtapainiketta 3 sekunnin ajan. X6 käynnistää X-Charge-tilan. Sitten X6 alkaa ladata kannettavaasi.

Connect the power adapter to the USB-C PD port of your X6 with supplied USB-C charger cable. During charging, the LED screen will flash and display the charging power.
Schließen Sie das Netzteil mit dem in Paket enthaltenen Ladekabel an den USB-C PD Port des X6 an. Während des Ladevorgangs blinkt der LED-Bildschirm und zeigt die Ladeleistung an.
Connectez l'adaptateur d'alimentation au port USB-C PD de votre X6 avec le câble de charge USB-C fourni. Pendant la charge, l'écran LED clignote et affiche la puissance de charge.
Collegare l'alimentatore alla porta USB-C PD del tuo X6 con il cavo di ricarica USB-C in dotazione. Durante la ricarica, lo schermo LED lampeggia e visualizza la potenza di ricarica.
Conecte el adaptador de corriente al puerto USB-C PD de su X6 con el cable de carga USB-C suministrado. Durante la carga, la pantalla LED parpadeará y mostrará la potencia de carga.
Anslut strömadaptern till USB-C PD-porten på din X6 med den medföljande USB-C-laddningskabeln. Under laddningen blinkar LED-skärmen och visar laddningseffekten.
Liitä verkkolaite X6:n USB-C PD -porttiin mukana toimitetulla USB-C-latauskaapelilla. Latauksen aikana LED-näyttö vilkkuu ja näyttää latausvirran.
X6のUSB-C PDポートに付属のUSB-C充電ケーブルで電源アダプターを接続します。充電中、LEDスクリーンが点滅し、充電電力が表示されます。
将电源适配器通过随附的USB-C充电线缆连接至X6的USB-C PD端口。充电时，LED屏幕闪烁并显示充电功率。
X6 의 USB-C PD 포트에 전원 어댑터를 제공된 USB-C 충전 케이블로 연결합니다. 충전하는 동안 LED 화면이 깜박이며 충전 전력을 표시합니다.
將電源適配器通過隨附的USB-C充電線纜連接至X6的USB-C PD端口。充電時，LED屏幕閃爍並顯示充電功率。
Liitä verkkolaite X6:n USB-C PD -porttiin mukana toimitetulla USB-C-latauskaapelilla. Latauksen aikana LED-näyttö vilkkuu ja näyttää latausvirran.

Recharge Your X6

Wiederaufladen Ihres X6 | Recharger votre X6 | Ricarica il tuo X6 | Recargue su X6 | Ladda din X6 | Lataa X6 | X6 を充電する | 给X6充电 | X6 충전 | Lataa X6

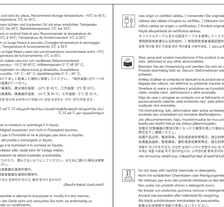

Fully charge your Zendure external battery before using it for the first time. Use them every 3 months to maintain battery performance.
Laden Sie Ihre Zendure-Powerbank vor der ersten Verwendung vollständig auf. Verwenden Sie sie alle 3 Monate, um die Akkuleistung zu erhalten.
Chargez complètement votre batterie externe Zendure avant de l'utiliser pour la première fois.
Caricare completamente la batteria esterna Zendure prima di utilizzarla per la prima volta.
Cargue completamente su batería externa de Zendure antes de usarla por primera vez.
Ladda ditt externa batteri för användning för Zendure för första gången.
Lataa Zendure-ulkoinen akku täyteen ennen ensimmäistä käyttökertaa.
Zendure外部バッテリーを初めて使用する前に完全に充電してください。
Zendure 外置电池首次使用前请充满电。
Zendure 외장 배터리를 처음 사용하기 전에 완전히 충전하십시오.
Lataa Zendure-ulkoinen akku täyteen ennen ensimmäistä käyttökertaa.

Caution

Achtung | Attention | Attenzione | Precaución | Försiktighetsåtgärder | varotoimet | 注意事項 | 注意事项 | 주의 | Varoitus

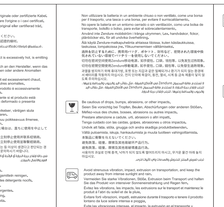

Do not expose your battery to extreme temperatures (above 140°F/60°C or below 14°F/-10°C). Avoid exposure to direct sunlight or heat sources.
Setzen Sie den Akku nicht extremen Temperaturen (über 60°C oder unter -10°C) aus. Vermeiden Sie direkte Sonneinstrahlung oder Wärmequellen.
Ne pas exposer votre batterie à des températures extrêmes (supérieures à 60°C ou inférieures à -10°C). Évitez l'exposition à la lumière directe du soleil ou aux sources de chaleur.
Non esporre la batteria a temperature estreme (superiori a 60°C o inferiori a -10°C). Evitare l'esposizione alla luce solare diretta o a fonti di calore.
No exponga su batería a temperaturas extremas (superiores a 60°C o inferiores a -10°C). Evite la exposición a la luz solar directa o a fuentes de calor.
Utsätt inte ditt batteri för extrema temperaturer (över 60°C eller under -10°C). Undvik direkt solljus eller värmekällor.
Älä altista akkua äärimmäisille lämpötiloille (yli 60°C tai alle -10°C). Vältä suoraa auringonvaloa tai lämmönlähteitä.
バッテリーを極端な温度（60°C以上または-10°C以下）にさらさないでください。直射日光や熱源にさらさないでください。
请勿将电池置于极端温度（高于60°C或低于-10°C）环境中。避免阳光直射或热源。
배터리를 극한 온도(60°C 이상 또는 -10°C 이하)에 노출하지 마십시오. 직사광선이나 열원에 노출하지 마십시오.
請勿將電池置於極端溫度（高於60°C或低於-10°C）環境中。避免陽光直射或熱源。
Älä altista akkua äärimmäisille lämpötiloille (yli 60°C tai alle -10°C). Vältä suoraa auringonvaloa tai lämmönlähteitä.

Do not use the Zendure X6 in an enclosed or unventilated environment, such as inside a car, during charging. Ensure adequate ventilation around the device.
Betreiben Sie das Gerät nicht in einer geschlossenen oder nicht belüfteten Umgebung, z. B. in einer Tragetasche, Tasche oder Handtasche, um eine Überhitzung zu vermeiden.
N'utilisez pas votre batterie dans un environnement fermé ou non ventilé, par exemple, une poche ou un sac à main, pour éviter toute surchauffe.

Keep it away from children under 3 years old for safety.
Halten Sie das Gerät außer Reichweite von Kindern unter 3 Jahren aus Sicherheitsgründen fern.
Gardez-le hors de portée des enfants de moins de 3 ans pour des raisons de sécurité.
Tenerlo lontano dai bambini di età inferiore ai 3 anni per sicurezza.
Manténgalo fuera del alcance de los niños menores de 3 años por seguridad.
Använd produkten och förvara den utom räckhåll för barn under 3 år.
Pidä poissa alle 3-vuotiaiden lasten ulottuvilta turvallisuuden takaamiseksi.
安全のため、3歳未満の子供には触れないでください。
为安全起见，请勿让3岁以下儿童接触。
안전을 위해 3 세 미만 어린이의 손이 닿지 않는 곳에 보관하십시오.
為安全起見，請勿讓3歲以下兒童接觸。
Pidä poissa alle 3-vuotiaiden lasten ulottuvilta turvallisuuden takaamiseksi.

Please dispose of discarded products properly according to local regulations. Entsorgen Sie die entsorgten Produkte entsprechend den örtlichen Vorschriften. Veuillez éliminer les produits mis au rebut conformément aux réglementations locales.
Si prega di smaltire i prodotti scartati correttamente secondo le normative locali. Deseche los productos desechados de forma adecuada de acuerdo con las regulaciones locales.
Kassera artiklarna korrekt i enlighet med lokala lagar och föreskrifter.
Hävitä käytöstä poistetut tuotteet asianmukaisesti paikallisten määräysten mukaisesti.
廃棄された製品は、地域の規則に従って適切に処分してください。
请根据当地法规妥善处置废弃产品。
폐기된 제품은 현지 규정에 따라 적절하게 처분하십시오.
請根據當地法規妥善處置廢棄產品。
Hävitä käytöstä poistetut tuotteet asianmukaisesti paikallisten määräysten mukaisesti.

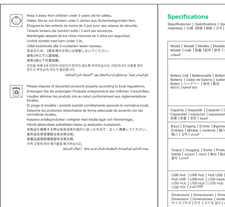

Do not operate your battery in an enclosed or unventilated environment, such as inside a bag, pocket, or purse, to prevent overheating.
Betreiben Sie den Akku nicht in einer geschlossenen oder nicht belüfteten Umgebung, z. B. in einer Tragetasche, Tasche oder Handtasche, um eine Überhitzung zu vermeiden.
N'utilisez pas votre batterie dans un environnement fermé ou non ventilé, par exemple, une poche ou un sac à main, pour éviter toute surchauffe.

Specifications

Spezifikationen | Spécifications | Specifiche | Especificaciones | Specifikationer | Tekniset tiedot | 仕様 | 规格 | 사양 | 規格

Battery Cell / Batteriezelle / Batterie Cellule / Cella batteria / Celda batería / バッテリーセル / 电芯 / 배터리 셀 / Akkukenno	ZDP45PD
Battery Type / Batterietyp / Type de batterie / Tipo batteria / Tipo de batería / Batterityp / バッテリータイプ / 电池类型 / 배터리 유형 / Akkutyyppi	High-Density Lithium Battery Hochdichte Lithiumbatterie Batterie au lithium haute densité Batteria al litio ad alta densità Batería de litio de alta densidad Högdensitet med litiumbatteri Suuritiheyksinen litiumakku 高密度リチウムバッテリー 高密度锂电池 고밀도 리튬 배터리 Suuritiheyksinen litiumakku
Capacity / Kapazität / Capacité / Capacità / Capacidad / Kapacitet / Kapasiteetti / 容量 / 容量 / 용량 / Kapasiteetti	26,100mAh/ 5.77V/ 27Wh
Input / Eingang / Entrée / Ingresso / Entrada / Ingång / Tulo / 入力 / 输入 / 입력 / Tulo	USB-C: 5V-3A/9V-3A/15V-3A/20V-3.25A, 65W Max USB-A: 5V-3A/9V-2A/12V-1.5A, 18W Max USB 2/3/4: 5V-3A, 15W Max
Output / Ausgang / Sortie / Produzione / Salida / Uscit / Ulostulo / 出力 / 输出 / 출력 / Lähtö	USB-C: 5V-3A/9V-3A/15V-3A/20V-3.25A, 65W Max USB-A: 5V-3A, 15W Max USB 2/3/4: 5V-0.5A, 2.5W Max USB-C PD3.0 & QC4+
USB Hub / USB Hub / Hub USB / Hub USB / Hub USB / USB-keskitin / USB ハブ / USB 集线器 / USB 허브 / USB-keskitin	USB 3.2, 480Mbps Max Data Transfer
Dimensions / Dimensionen / Dimensions / Dimensioni / Dimensiones / Dimensioner / Mitat / 寸法 / 尺寸 / 치수 / Mitat	4.7"x 2.8" x 1.7" 119mm x 70mm x 42mm
Weight / Gewicht / Poids / Peso / Peso / Vikt / Paino / 重量 / 重量 / 무게 / Paino	15.7oz / 445g

Copyright © 2025 Zendure. All rights reserved.