



Afbeelding 1 van 37: De breedte ...





Afbeelding 2 van 37: ... en de hoogte van de deuropening worden gemeten.



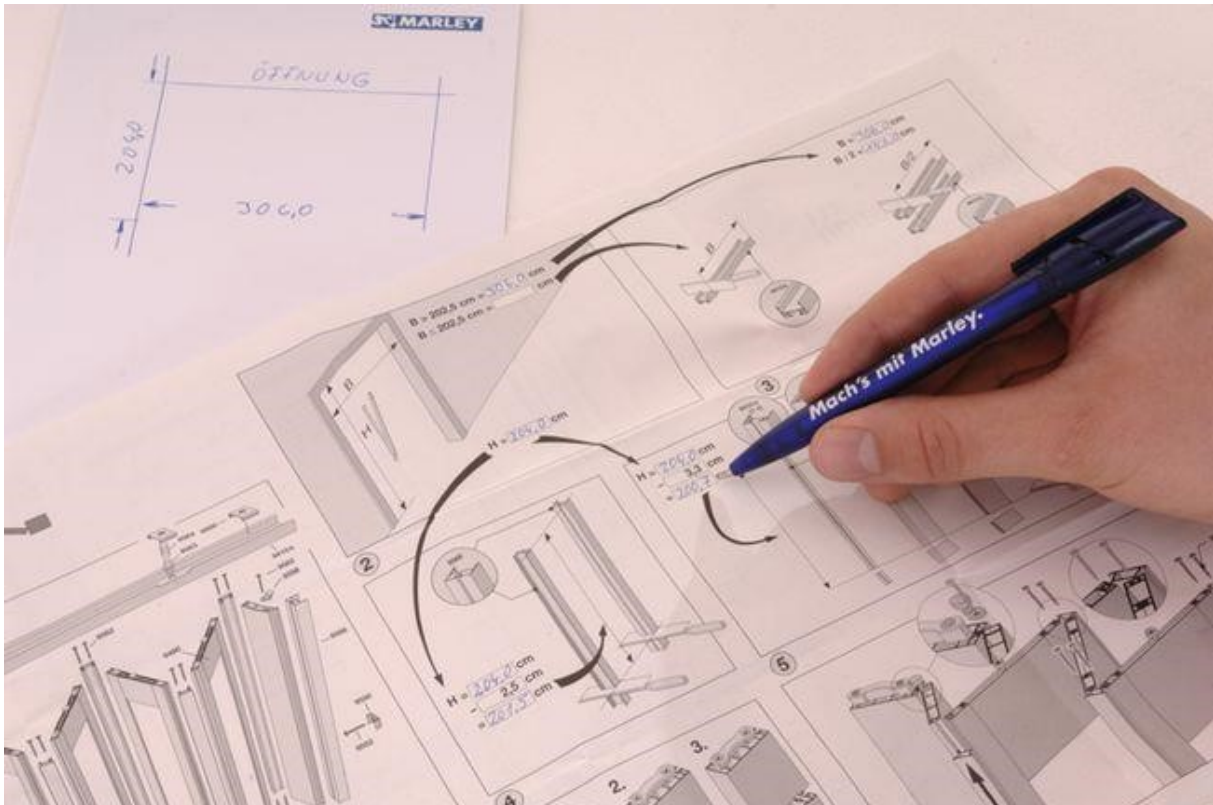

Afbeelding 3 van 37: De gemeten afmetingen staan vermeld in de montagehandleiding. Let op de verschillende inhoudingen die moeten worden gemaakt. De lengte van de vouwdeur kan worden ingekort.



Afbeelding 4 van 37: De berekende afmetingen zijn aangegeven op het slotprofiel, de halve lamellen en de voeg- en aanslagrails.





Afbeelding 5 van 37: Vervolgens kunnen de rails met een fijngetande handzaag worden ingekort.



Afbeelding 6 van 37: Markeer nu de bepaalde afmeting op de glazen lamellen ...





Afbeelding 7 van 37: ... en de lamellen van onderaf inkorten met een fijngetande zaag.





Afbeelding 8 van 37: Na het op lengte snijden, ontbraamt u de snijranden.



Afbeelding 9 van 37: De eindpanelen worden aan de onderzijde met dubbelzijdig plakband in de verkorte glaslatten gelijmd.

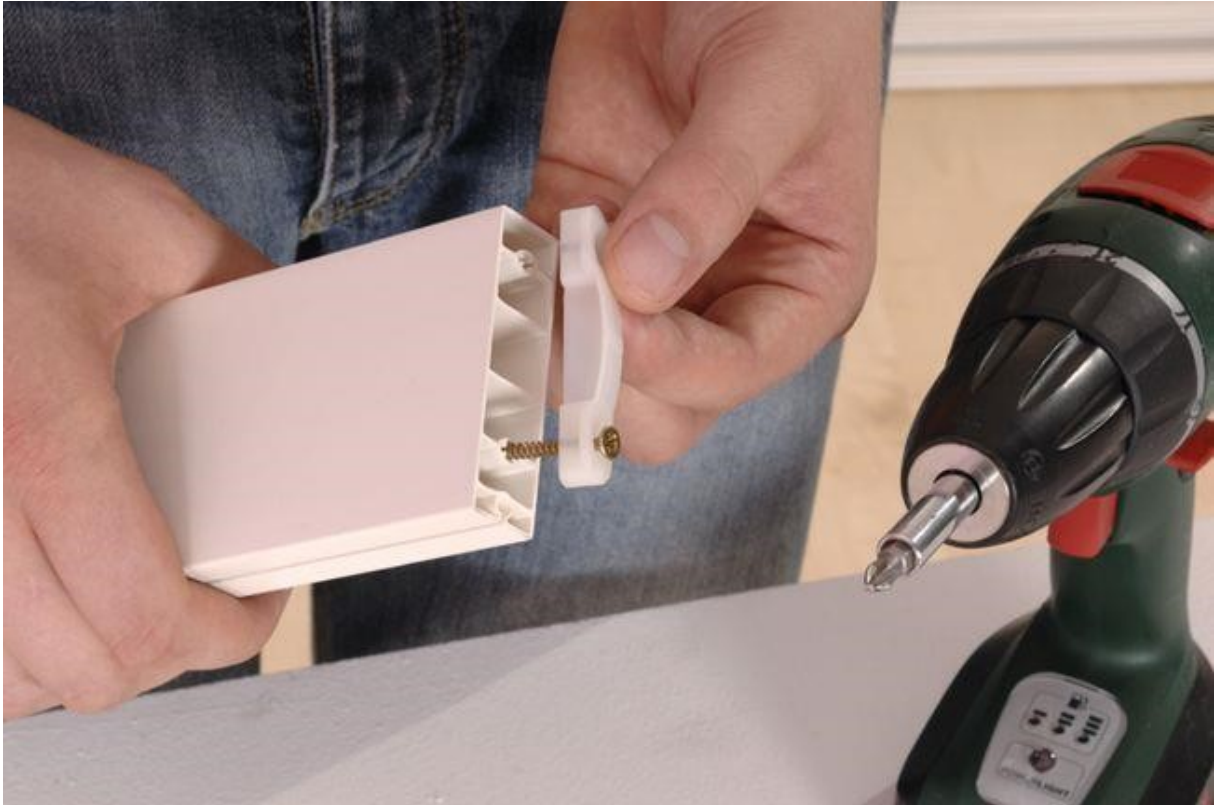

Afbeelding 10 van 37: Schroef vervolgens de initiële glider op de bovenkant van het slotprofiel.



Afbeelding 11 van 37: De deurkruk is gemonteerd met twee gegroefde pennen. Deze stap is gemakkelijker als u de gegroefde pennen aan beide kanten lichtjes smeert.



Afbeelding 12 van 37: Steek de gegroefde pinnen in één handgreep, duw ze door de slotlatten, bevestig de tweede handgreep aan de andere kant en druk de handgrepen samen.



Afbeelding 13 van 37: Het sluitstuk wordt in het midden van de handgreep vastgeschroefd.



Afbeelding 14 van 37: Op het slotprofiel van de tweede deurleugel wordt nu het andere slotstuk gebruikt als sjabloon voor het markeren van de bevestigingspunten voor het aanslagprofiel.



Afbeelding 15 van 37: De gaten worden geboord met een 2,5 mm boor.



Afbeelding 16 van 37: Schroef vervolgens de witte clips vast ...



Afbeelding 17 van 37: ... en druk de aanslagrail op het voorbereide slotprofiel.



Afbeelding 18 van 37: Nu worden de lamellen tegen elkaar geschoven. Begin met het slotprofiel, gevolgd door een halve lat, een scharnierende staaf en vervolgens een glazen lat.





Afbeelding 19 van 37: Zorg er bij het samen duwen voor dat de opdruk op het glas van de lamellen altijd aan dezelfde kant zit en dat de voegstroken afwisselend worden ingebracht (elk 180 ° schuin).





Afbeelding 20 van 37: Bevestig de voegstroken aan de boven- en onderkant tegen wegglijden met schroeven.





Foto 21 van 37: Een hoekglijder wordt op de halve lamel naast het slotprofiel geschroefd, ...



Afbeelding 22 van 37: ... ook op de laatste halve lamel.



Afbeelding 23 van 37: Dan de maat





Afbeelding 24 van 37: ... en voer deze in de montage-instructies in. **Aandacht!**
Meet voor het invoeren 2 cm tot de maat



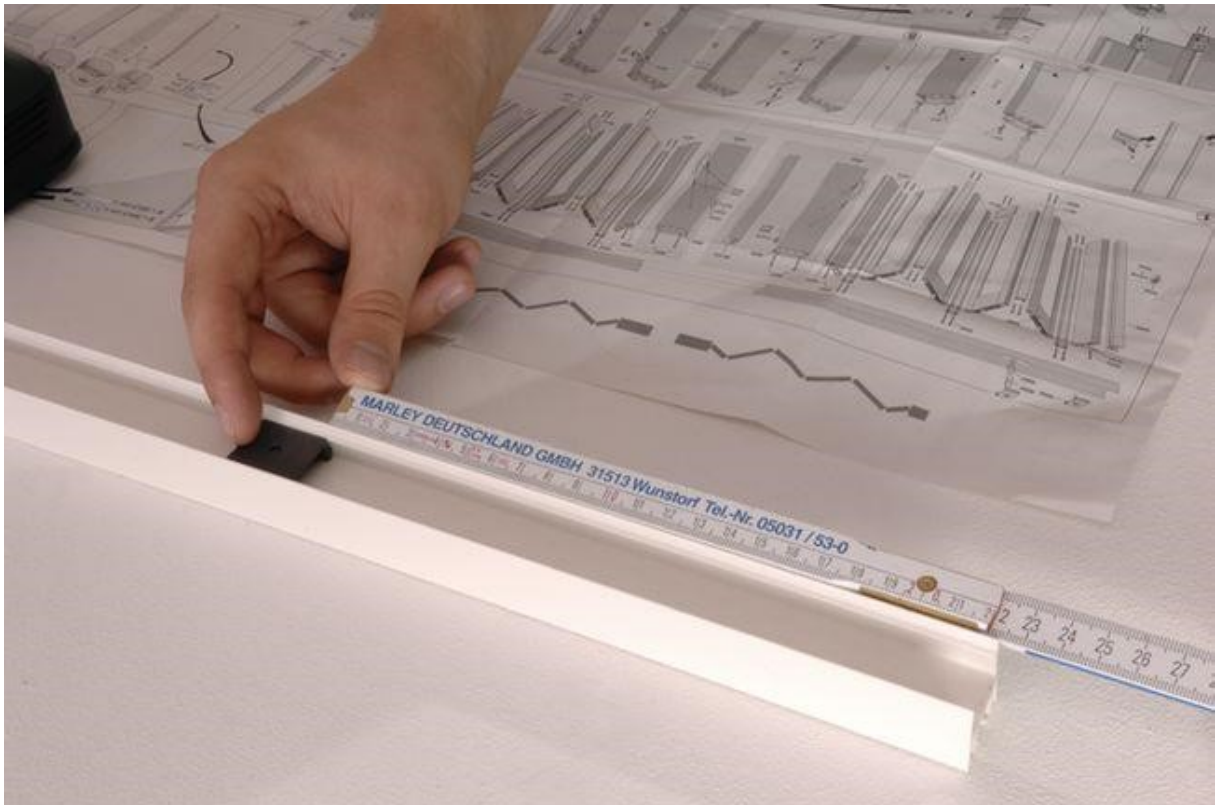

Afbeelding 25 van 37: Een clip, die dient als boorsjabloon, wordt vervolgens op de juiste maat in de schuifrail geplaatst.



Afbeelding 26 van 37: Boor het gat voor met een boor van 4 mm, verwijder de clip en boor het gat vervolgens uit tot 6 mm.

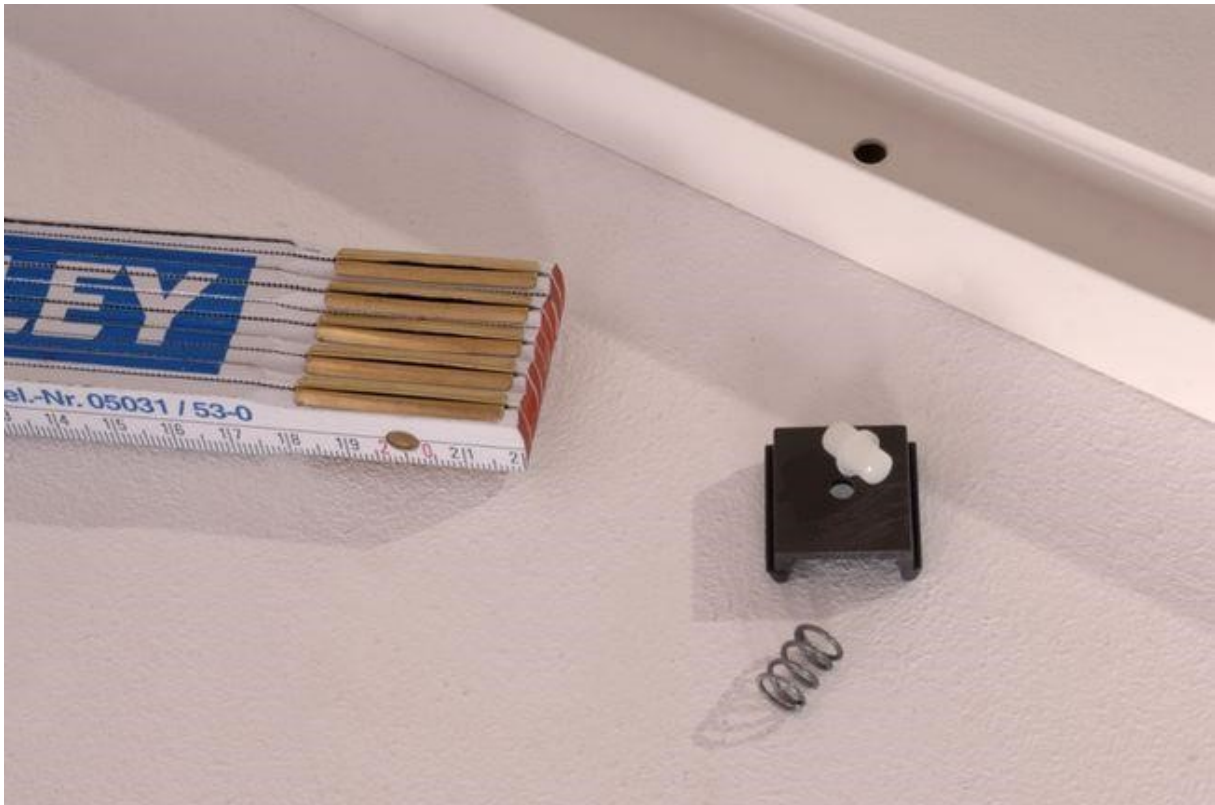

Afbeelding 27 van 37: De stop, die bestaat uit de drie getoonde onderdelen, kan nu worden geïnstalleerd.



Afbeelding 28 van 37: Markeer de afstanden voor de bevestigingsclips, ...





Afbeelding 29 van 37: ... boor de montagegaten en schroef de clips vast.





Afbeelding 30 van 37: De glijders zijn aan de zijkant gecoat met smeermiddel ...



Afbeelding 31 van 37: ... en in de glijrail geschroefd.





Afbeelding 32 van 37: Het eerste deurblad wordt in de deuropening geplaatst. De schuifrail wordt op de clips gedrukt.





Afbeelding 33 van 37: Druk vervolgens de zijaanslagrail op de clips.





Afbeelding 34 van 37: In de volgende stap wordt de tweede deurvleugel ingevoegd en op de clips gedrukt.





Afbeelding 35 van 37: De gaten voor de bevestigingsclips van het paneel worden gemarkeerd, geboord en vervolgens worden de clips vastgeschroefd.





Afbeelding 36 van 37: De hoes wordt eerst aan de ene kant op de eerste clip geschoven en vervolgens op de andere clips gedrukt.





Afbeelding 37 van 37: De moderne, doorschijnende vouwdeur zorgt voor een ruime en sfeervolle verbinding tussen de twee kamers.

