

Interiority

CALATAYUD

Colección 2023



BEIGE



AVELLANA



TAUPÉ



GRIS



OCÉANO



CORAL



AZUL

INFORMACIÓN TÉCNICA

Ancho: 142 cm (+/-2%)

Peso 500 g/m (+6% - 4%)

Composición: 100% Poliéster

Martindale 60.000 ciclos

CARACTERÍSTICAS:

- Solidez del color a la luz
- Solidez al lavado
- Solidez al frote
- Resistencia al rasgado
- Resistencia a la abrasión

LIMPIEZA Y MANTENIMIENTO:

- Lavar a máquina en ciclo suave
- Planchar a temperatura baja
- No usar blanqueador
- Lavar en seco

PRECAUCIONES Y RECOMENDACIONES

- Coser con aguja de punta redonda, 7-8 puntadas por pulgada, distancia de orillo a línea costura 13mm
- Recomendamos usar hilos de poliéster



| Interiority |

ONTARIO

Colección 2023



NUEZ



MARFIL



TAUPÉ



PLATA

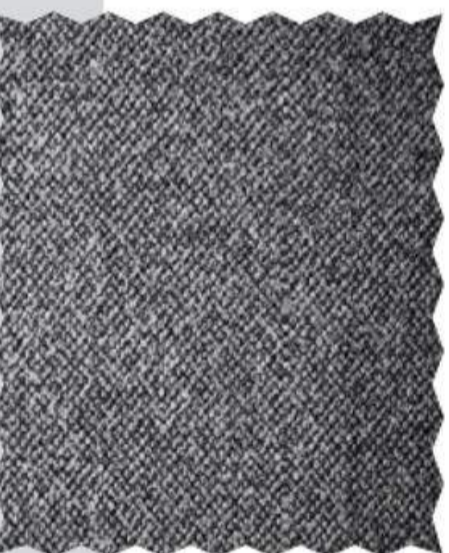

GRIS



AZUL

INFORMACIÓN TÉCNICA

Ancho: 142 cm (+/-2%)

Peso: 702 g/ml (+6/-4%)

Composición: 100% Poliéster

CARACTERÍSTICAS:

- Solidez del color a la luz
- Solidez al lavado
- Resistencia al pilling
- Resistencia al lavado

LIMPIEZA Y MANTENIMIENTO:



- Lavar a máquina en ciclo suave
- No usar blanqueador
- Plancha a temperatura baja
- Lavar en seco



La tecnología ONEGARD, actúa como escudo protector para la tela.

Repele líquidos, polvo y salpicaduras accidentales en los muebles

Interiority

ALPES

Colección 2023



CORAL



ROSA



TAUPÉ



CHOCOLATE



VAINILLA



AVELLANA



BEIGE



TURQUESA



ESMERALDA



PETROLEO



ZAFIRO



PLATA



GRIS



PLOMO



NEGRO



ROJO

INFORMACIÓN TÉCNICA

Ancho: 142 cm (+/-2%)

Peso: 309,5 g/ml (+6/-4%)

Composición: 100% Poliéster

CARACTERÍSTICAS:

- Solidez del color a la luz
- Solidez al lavado
- Resistencia al pilling
- Resistencia al lavado

LIMPIEZA Y MANTENIMIENTO:



- Lavar a máquina en ciclo suave
- No usar blanqueador
- Plancha a temperatura baja
- Lavar en seco



Interiority

SALAMANCA

Colección 2023



BEIGE



TAUPÉ



CREMA



TRIGO



PLATA



GRIS



ROSA



MORA



ESMERALDA



PETROLEO



ÍNDIGO

INFORMACIÓN TÉCNICA

Ancho: 142 cm (+/-2%)

Peso: 661 g/ml (+6/-4%)

Composición: 100% Poliéster

CARACTERÍSTICAS:

- Solidez del color a la luz
- Solidez al lavado
- Resistencia al pilling
- Resistencia al lavado

LIMPIEZA Y MANTENIMIENTO:



- Lavar a máquina en ciclo suave
- No usar blanqueador
- Plancha a temperatura baja
- Lavar en seco



La tecnología ONE GARD, actúa como escudo protector para la tela.

Repele líquidos, polvo y salpicaduras accidentales en los muebles

Interiority

PERMAN

Colección 2023



INFORMACIÓN TÉCNICA

Ancho: 142 cm (+/-2%)

Peso: 302 g/ml (+6/-4%)

Composición: 100% Poliéster

CARACTERÍSTICAS:

- Solidez del color a la luz
- Solidez al lavado
- Resistencia al pilling
- Resistencia al lavado

LIMPIEZA Y MANTENIMIENTO:



- Lavar a máquina en ciclo suave
- No usar blanqueador
- Plancha a temperatura baja
- Lavar en seco

BENEFICIOS TEXTILES



En Interiority, contamos con un portafolio textil inteligente. ¡las mascotas pueden vivir en armonía con su hogar!

Éste tipo de tejido minimiza el enganche de las uñas de las mascotas en los muebles



Interiority

DELLS

Colección 2023

INFORMACIÓN TÉCNICA

Ancho: 142 cm (+/-2%)

Peso: 302 g/ml (+6/-4%)

Composición: 100% Poliéster



ROJO



NEGRO



PLOMO



GRIS



PLATA



MOSTAZA



ZAFIRO



INDIGO



TURQUESA



ESMERALDA



TAUPÉ



CREMA



BEIGE



AVELLANA



TEJA



ROSA

CARACTERÍSTICAS:

- Solidez del color a la luz
- Solidez al lavado
- Resistencia al pilling
- Resistencia al lavado

LIMPIEZA Y MANTENIMIENTO:



- Lavar a máquina en ciclo suave
- No usar blanqueador
- Plancha a temperatura baja
- Lavar en seco

BENEFICIOS TEXTILES



En Interiority, contamos con un portafolio textil inteligente.

¡Las mascotas pueden vivir en armonía con su hogar!

Este tipo de tejido minimiza el enganche de las uñas de las mascotas en los muebles

Interiority

DINAMARCA

Colección 2023



INFORMACIÓN TÉCNICA

Ancho: 142 cm (+/-2%)

Peso: 396 g/ml (+6/-4%)

Composición: 100% Poliéster

CARACTERÍSTICAS:

- Solidez del color a la luz
- Solidez al lavado
- Resistencia al pilling
- Resistencia al lavado

LIMPIEZA Y MANTENIMIENTO:



- Lavar a máquina en ciclo suave
- No usar blanqueador
- Plancha a temperatura baja
- Lavar en seco

BENEFICIOS TEXTILES



En Interiority, contamos con un portafolio textil inteligente.

¡Las mascotas pueden vivir en armonía con su hogar!

Este tipo de tejido minimiza el enganche de las uñas de las mascotas en los muebles



La tecnología ONEGARD, actúa como escudo protector para la tela.

Repele líquidos, polvo y salpicaduras accidentales en los muebles

Interiority

BETH

Colección 2023

INFORMACIÓN TÉCNICA

Ancho: 143 cm (+/-2%)

Peso: 365 g/ml (+6/-4%)

Composición: 100% Poliéster



MARFIL



BEIGE



CAMEL



MARRÓN



ROSA



TURQUESA



AZUL



MOSTAZA



PLATA



GRIS



PLOMO

CARACTERÍSTICAS:

- Solidez del color a la luz
- Solidez al lavado
- Resistencia al pilling
- Resistencia al lavado

LIMPIEZA Y MANTENIMIENTO:



- Lavar a máquina en ciclo suave
- No usar blanqueador
- Plancha a temperatura baja
- Lavar en seco

BENEFICIOS TEXTILES



En Interiority, contamos con un portafolio textil inteligente.

¡las mascotas pueden vivir en armonía con su hogar!

Éste tipo de tejido minimiza el enganche de las uñas de las mascotas en los muebles



El Antifluído por construcción, actúa como escudo protector en la tela. Repelle líquidos, polvo y salpicaduras accidentales en los muebles

Interiority

MERCY

Colección 2023



CREMA



BEIGE



AVELLANA



TERRA



CORAL



TAUPÉ



PETROLEO



TURQUESA



ZAFIRO



AZUL



PLATA



GRIS



NEGRO



ROJO

INFORMACIÓN TÉCNICA

Ancho: 143 cm (+/-2%)

Peso: 365 g/ml (+6/-4%)

Composición: 100% Poliéster

CARACTERÍSTICAS:

- Solidez del color a la luz
- Solidez al lavado
- Resistencia al pilling
- Resistencia al lavado

LIMPIEZA Y MANTENIMIENTO:



- Lavar a máquina en ciclo suave
- No usar blanqueador
- Plancha a temperatura baja
- Lavar en seco

BENEFICIOS TEXTILES



En Interiority, contamos con un portafolio textil inteligente.

¡las mascotas pueden vivir en armonía con su hogar!

Éste tipo de tejido minimiza el enganche de las uñas de las mascotas en los muebles



Interiority

ANGOLA

Colección 2023

INFORMACIÓN TÉCNICA

Ancho: 143 cm (+/-2%)

Peso: 353 g/ml (+6/-4%)

Composición: 100% Poliéster

CARACTERÍSTICAS:

- Solidez del color a la luz
- Solidez al lavado
- Resistencia al pilling
- Resistencia al lavado

LIMPIEZA Y MANTENIMIENTO:



- Lavar a máquina en ciclo suave
- No usar blanqueador
- Plancha a temperatura baja
- Lavar en seco



PLOMO

GRIS

PLATA

MOSTAZA



AZUL

TURQUESA

SALMÓN

MARFIL



BEIGE

TAUPÉ

MARRÓN

BENEFICIOS TEXTILES



En Interiority, contamos con un portafolio textil inteligente. ¡las mascotas pueden vivir en armonía con su hogar!

Éste tipo de tejido minimiza el enganche de las uñas de las mascotas en los muebles



El Antifluído por construcción, actúa como escudo protector en la tela. Repele líquidos, polvo y salpicaduras accidentales en los muebles



Interiority

FERRER

Colección 2023

INFORMACIÓN TÉCNICA

Ancho: 143 cm (+/-2%)

Peso: 382 g/ml (+6/-4%)

Composición: 100% Poliéster

CARACTERÍSTICAS:

- Solidez del color a la luz
- Solidez al lavado
- Resistencia al pilling
- Resistencia al lavado

LIMPIEZA Y MANTENIMIENTO:



- Lavar a máquina en ciclo suave
- No usar blanqueador
- Plancha a temperatura baja
- Lavar en seco

BENEFICIOS TEXTILES



En Interiority, contamos con un portafolio textil inteligente. ¡las mascotas pueden vivir en armonía con su hogar!

Éste tipo de tejido minimiza el enganche de las uñas de las mascotas en los muebles



La tecnología ONEGARD, actúa como escudo protector para la tela.

Repele líquidos, polvo y salpicaduras accidentales en los muebles



ROSA



MARRÓN



TAUPÉ



MARFIL



CREMA



BLANCO



TERRA



OLIVA



TURQUESA



AZUL



MOSTAZA



PLATA



GRIS



PLOMO



Interiority

STRIKE

Colección 2023

INFORMACIÓN TÉCNICA

Ancho: 143 cm (+/-2%)

Peso: 466 g/ml (+6/-4%)

Composición: 100% Poliéster

CARACTERÍSTICAS:

- Solidez del color a la luz
- Solidez al lavado
- Resistencia al pilling
- Resistencia al lavado

LIMPIEZA Y MANTENIMIENTO:



- Lavar a máquina en ciclo suave
- No usar blanqueador
- Plancha a temperatura baja
- Lavar en seco

BENEFICIOS TEXTILES



En Interiority, contamos con un portafolio textil inteligente. ¡las mascotas pueden vivir en armonía con su hogar!

Éste tipo de tejido minimiza el enganche de las uñas de las mascotas en los muebles



La tecnología ONEGARD, actúa como escudo protector para la tela.

Repele líquidos, polvo y salpicaduras accidentales en los muebles



CREMA



BEIGE



TAUPE



AVELLANA



TERRA



CORAL



LAVANDA



TURQUESA



INDIGO



AZUL



OLIVA



PLATA



GRIS



PLOMO



Interiority

ANTAR

Colección 2023



BLANCO



BEIGE



NUEZ



VAINILLA



TAUPÉ



ROSA



ORQUÍDEA



CORAL



TERRA



PLOMO



GRIS



PLATA



MENTA



AZUL



ZAFIRO



PETROLEO



ESMERALDA



OLIVA

INFORMACIÓN TÉCNICA

Ancho: 142 cm (+/-2%)

Peso: 436 g/ml (+6/-4%)

Composición: 100% Poliéster

CARACTERÍSTICAS:

- Solidez del color a la luz
- Solidez al lavado
- Resistencia al pilling
- Resistencia al lavado

LIMPIEZA Y MANTENIMIENTO:



- Lavar a máquina en ciclo suave
- No usar blanqueador
- Plancha a temperatura baja
- Lavar en seco

BENEFICIOS TEXTILES



En Interiority, contamos con un portafolio textil inteligente. ¡las mascotas pueden vivir en armonía con su hogar!

Éste tipo de tejido minimiza el enganche de las uñas de las mascotas en los muebles



La tecnología ONEGARD, actúa como escudo protector para la tela.

Repele líquidos, polvo y salpicaduras accidentales en los muebles



Interiority

ROBLE

Colección 2023



CREMA



BEIGE



VAINILLA



AVELLANA



TAUPÉ



ROSA



CORAL

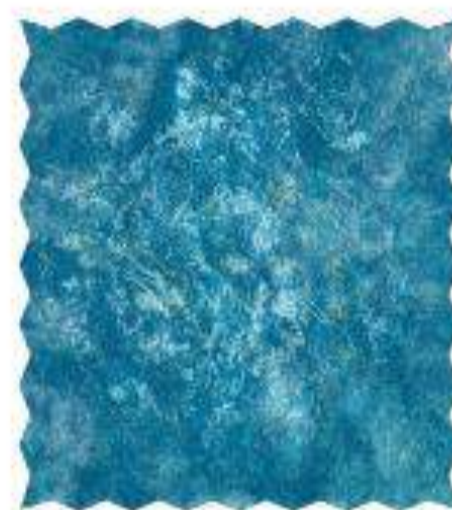

PETROLEO



OLIVA



AQUA



AZUL



PLATA



GRIS



PLOMO

INFORMACIÓN TÉCNICA

Ancho: 143 cm (+/-2%)

Peso: 460 g/ml (+6/-4%)

Composición: 100% Poliéster

CARACTERÍSTICAS:

- Solidez del color a la luz
- Solidez al lavado
- Resistencia al pilling
- Resistencia al lavado

LIMPIEZA Y MANTENIMIENTO:



- Lavar a máquina en ciclo suave
- No usar blanqueador
- Plancha a temperatura baja
- Lavar en seco

BENEFICIOS TEXTILES



En Interiority, contamos con un portafolio textil inteligente. ¡las mascotas pueden vivir en armonía con su hogar!

Éste tipo de tejido minimiza el enganche de las uñas de las mascotas en los muebles



La tecnología ONEGARD, actúa como escudo protector para la tela.

Repele líquidos, polvo y salpicaduras accidentales en los muebles



Interiority

CASTEL

Colección 2023



CREMA



BEIGE



VAINILLA



ROSA



RUBI



TAUPÉ



ESMERALDA



PETROLEO



ACERO



ZAFIRO



PLATA



GRIS



PLOMO

INFORMACIÓN TÉCNICA

Ancho: 142 cm (+/-2%)

Peso: 511 g/ml (+6/-4%)

Composición: 100% Poliéster

CARACTERÍSTICAS:

- Solidez del color a la luz
- Solidez al lavado
- Resistencia al pilling
- Resistencia al lavado

LIMPIEZA Y MANTENIMIENTO:



- Lavar a máquina en ciclo suave
- No usar blanqueador
- Plancha a temperatura baja
- Lavar en seco

BENEFICIOS TEXTILES



En Interiority, contamos con un portafolio textil inteligente. ¡las mascotas pueden vivir en armonía con su hogar!

Éste tipo de tejido minimiza el enganche de las uñas de las mascotas en los muebles



La tecnología ONEGARD, actúa como escudo protector para la tela.

Repele líquidos, polvo y salpicaduras accidentales en los muebles



Interiority

LANTICO

Colección 2023

INFORMACIÓN TÉCNICA

Ancho: 143 cm (+/-2%)

Peso: 633 g/ml (+6/-4%)

Composición: 100% Poliéster

CARACTERÍSTICAS:

- Solidez del color a la luz
- Solidez al lavado
- Resistencia al pilling
- Resistencia al lavado

LIMPIEZA Y MANTENIMIENTO:



- Lavar a máquina en ciclo suave
- No usar blanqueador
- Plancha a temperatura baja
- Lavar en seco

BENEFICIOS TEXTILES



En Interiority, contamos con un portafolio textil inteligente. ¡las mascotas pueden vivir en armonía con su hogar!

Éste tipo de tejido minimiza el enganche de las uñas de las mascotas en los muebles



La tecnología ONEGARD, actúa como escudo protector para la tela.

Repele líquidos, polvo y salpicaduras accidentales en los muebles



NUEZ

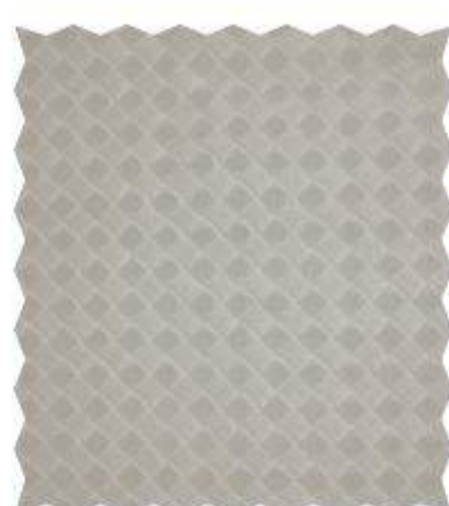

BEIGE

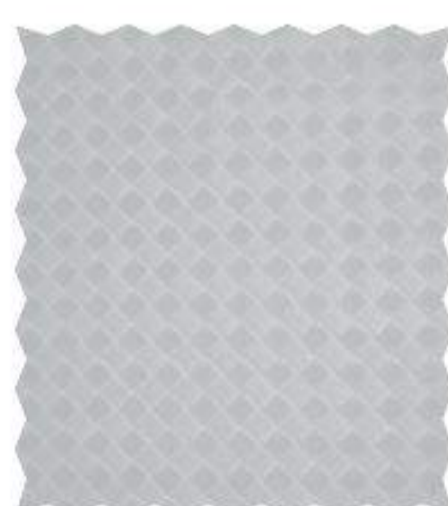

BLANCO

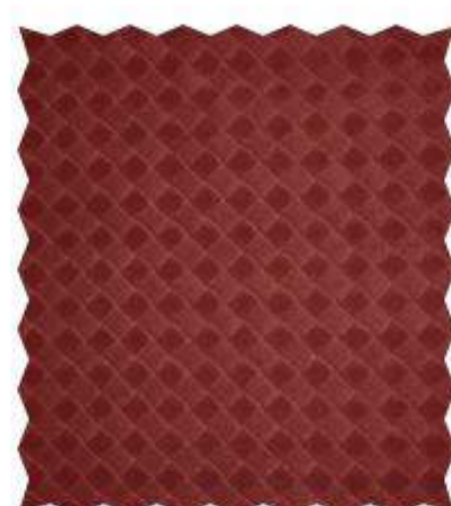

SALMÓN

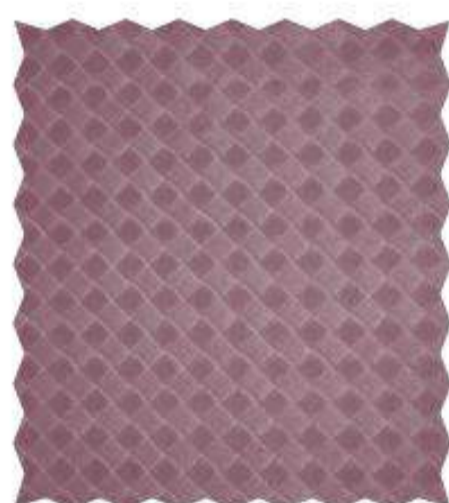

MORA



TAUPÉ



AZUL



PETROLEO



OLIVA



PLATA



GRIS



Interiority

ANDALUZ

Colección 2023



INFORMACIÓN TÉCNICA

Ancho: 145 cm (+/-2%)

Peso: 604 g/ml (+6/-4%)

Composición: 100% Poliéster

CARACTERÍSTICAS:

- Solidez del color a la luz
- Solidez al lavado
- Resistencia al pilling
- Resistencia al lavado

LIMPIEZA Y MANTENIMIENTO:



- Lavar a máquina en ciclo suave
- No usar blanqueador
- Plancha a temperatura baja
- Lavar en seco



La tecnología ONEGARD, actúa como escudo protector para la tela.

Repele líquidos, polvo y salpicaduras accidentales en los muebles



Interiority

ÁLAMO

Colección 2023



TAUPÉ



MARFIL



CREMA



BLANCO



ROSA



VERDE



ÍNDIGO



AZUL



PLATA

INFORMACIÓN TÉCNICA

Ancho: 145 cm (+/-2%)

Peso: 450 g/ml (+6/-4%)

Composición: 100% Poliéster

CARACTERÍSTICAS:

- Solidez del color a la luz
- Solidez al lavado
- Resistencia al pilling
- Resistencia al lavado

LIMPIEZA Y MANTENIMIENTO:



- Lavar a máquina en ciclo suave
- No usar blanqueador
- Plancha a temperatura baja
- Lavar en seco



Interiority

LINZ

100% BLACOUT



Marfil



Beige



Plata

INFORMACIÓN TÉCNICA

Ancho: 280 cm (+/-2%)

Peso: 1.078 g/ml (+6/-4%)

Composición: 100% Poliéster

LIMPIEZA Y MANTENIMIENTO:



- Limpiar periódicamente
- Actuar rápido en caso de mancha
- Usa una tela blanca humedecida

Interiority

BÉLIZE

INFORMACIÓN TÉCNICA

Ancho: 148 cm (+/-2%) Peso:306 g/ml (+6/-4%) Composición: 35% poliéster 65% algodón

CARACTERÍSTICAS:

- Solidez a líquidos
- Repelente al polvo
- Antibacterial
- Resistente al desgarro
- Resistencia del color a la luz de sol

LIMPIEZA Y MANTENIMIENTO:



- Limpiar periódicamente con shampoo neutro
- No usar cepillos de cerdas duras y /o esponjas ásperas
- No usar cloro
- No dejar por tiempo prolongado la tela a la intemperie

BENEFICIOS TEXTILES

La tecnología ONEGARD, actúa como escudo protector en la tela. Repele líquidos, polvo y salpicaduras accidentales en los muebles.



BAK TERRA

ASTURIAS MANDARINA

AUSTRALIA GRANATE



LULI VERDE

MAGALLANES CARMIN

TROPIK 1

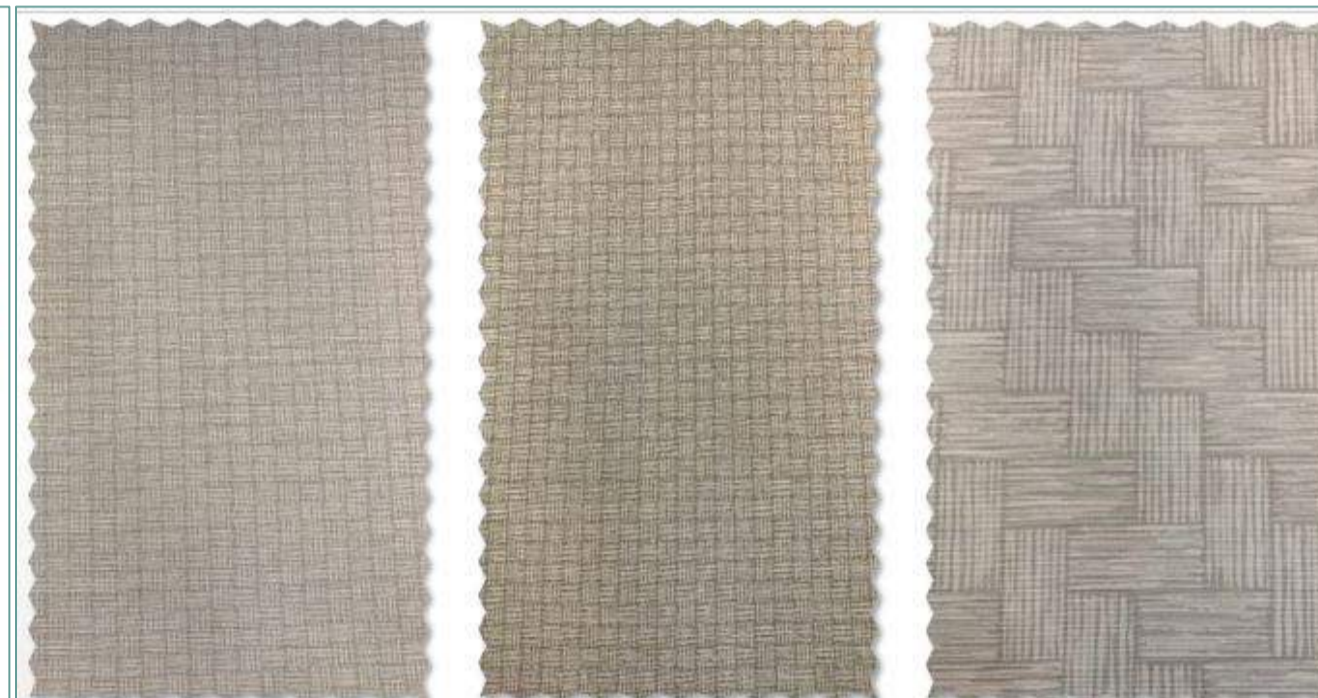

SAKI BEIGE

SAKI ARENA

REED BEIGE



GUINEA VERDE

CAMPIÑA BEIGE

CAMPIÑA VERDE



ASTURIAS TURQUESA

TANGARA TURQUESA

MAGALLANES AGUA



REED CAMEL

MONTECARLO ACEITUNA

MONTECARLO PLOMO



BALLESTA VERDE

EMORI CAMEL

CHIRA VERDE



AKARI AZUL

EIKO AZUL

KANU CORAL



MONTECARLO TERRA

MONTECARLO MOSTAZA

MONTECARLO BEIGE



EMORI TURQUESA

MAHI TURQUESA

CHIRA AZUL



WING CORAL

TAKA CORAL

GUINEA MULTI



KASURA EBAND

TAKA EBAND

INDO BEIGE



MONTECARLO OLIVA

MONTECARLO CAMEL

MONTECARLO NUDE

Interiority

AMPERIO

Colección 2024



BLANCO



MARFIL



BEIGE



NUEZ



PLATA

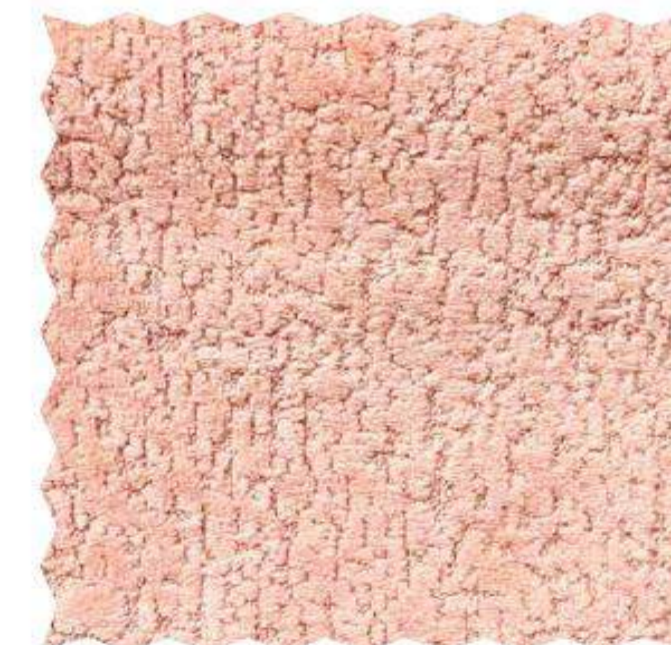

ROSA PASTEL



MENTA



ÍNDIGO

Ancho: 143 cm (+/-2%)

Peso: 580 g/ml (+6%-4%)

400 g/m² (+6%-4%)

Composición: 100% Poliéster

MARTINDALE: 37.500 ciclos

CARACTERÍSTICAS:

- Solidez del color a la luz
- Solidez al lavado
- Solidez al frote
- Resistencia a la rotura
- Resistencia a la abrasión
- Resistencia al rasgado

LIMPIEZA Y MANTENIMIENTO:

- Limpiar periódicamente
- Usar cepillo de cerdas suaves
- Actuar rápido en caso de mancha, usando una tela blanca humedecida con agua y Shampoo Uno x Uno®
- Lavar a máquina en ciclo suave
- No planchar
- No usar blanqueador
- No lavar en seco
- No utilizar secadora



Interiority

PRESLEY

Colección 2024



ARENA



LADRILLO



NEGRO

Ancho: 140 cm (+/-2%)

Peso: 780 g/ml (+6%-4%)

525 g/m² (+6%-4%)

Composición: 100% Poliéster

CARACTERÍSTICAS:

- Solidez del color a la luz
- Solidez al lavado
- Solidez al frote
- Resistencia a la rotura
- Resistencia a la abrasión
- Resistencia al rasgado

LIMPIEZA Y MANTENIMIENTO:

- Limpiar periódicamente
- Usar cepillo de cerdas suaves
- Actuar rápido en caso de mancha, usando una tela blanca humedecida con agua y Shampoo Uno x Uno®
- Lavar a máquina en ciclo suave
- No planchar
- No usar blanqueador
- No lavar en seco
- No utilizar secadora



Interiority

IKER

Colección 2024



Ancho: 143 cm (+/-2%)
Peso: 580 g/ml (+6%-4%)
400 g/m² (+6%-4%)
Composición: 100% Poliéster

MARTINDALE: 60.000 ciclos

CARACTERÍSTICAS:

- Solidez del color a la luz
- Solidez al lavado
- Solidez al frote
- Resistencia a la rotura
- Resistencia a la abrasión
- Resistencia al rasgado

LIMPIEZA Y MANTENIMIENTO:

- Limpiar periódicamente
- Usar cepillo de cerdas suaves
- Actuar rápido en caso de mancha, usando una tela blanca humedecida con agua y Shampoo Uno x Uno®
- Lavar a máquina en ciclo suave
- No planchar
- No usar blanqueador
- No lavar en seco
- No utilizar secadora



BENEFICIOS TEXTILES:

100% ANTIFLUIDO/WATER RESISTANT

Mayor resistencia según norma

Spray Tex AATCC22



Interiority

KHALEESI

Colección 2024



GEOMÉTRICO MARFIL

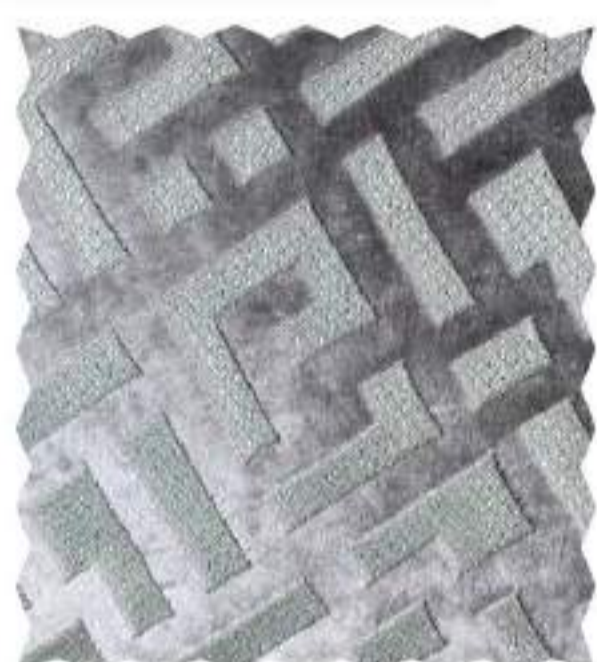

GEOMÉTRICO PLATA



GEOMÉTRICO ROSA



HOJA MARFIL



HOJA PLATA



HOJA ROSA

Ancho: 145 cm (+/-2%)

Peso: 478 g/ml (+6%-4%)

330 g/m² (+6%-4%)

Composición: 100% Poliéster

MARTINDALE: 40.500 ciclos

CARACTERÍSTICAS:

- Solidez del color a la luz
- Solidez al lavado
- Solidez al frote
- Resistencia a la rotura
- Resistencia a la abrasión
- Resistencia al rasgado

LIMPIEZA Y MANTENIMIENTO:

- Limpiar periódicamente
- Usar cepillo de cerdas suaves
- Actuar rápido en caso de mancha, usando una tela blanca humedecida con agua y Shampoo Uno x Uno®
- Lavar a máquina en ciclo suave
- No planchar
- No usar blanqueador
- No lavar en seco
- No utilizar secadora



Interiority

TUEDO

Colección 2024

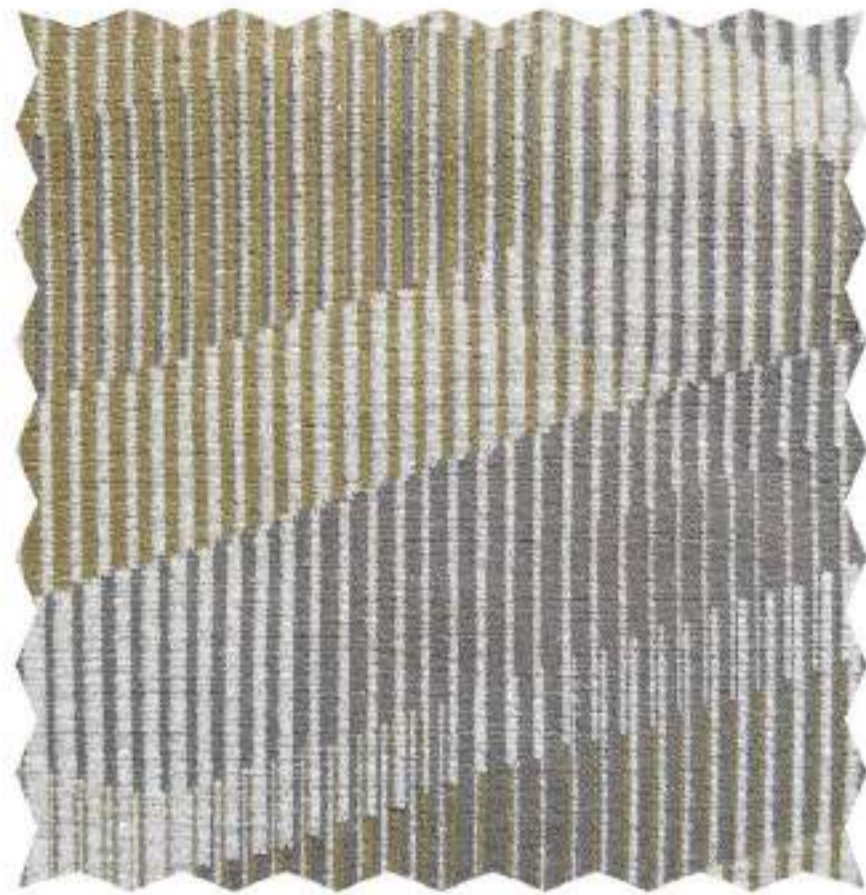

VAINILLA



TEJA



AZUL

Ancho: 140 cm (+/-2%)

Peso: 543 g/ml (+6%-4%)

380 g/m² (+6%-4%)

Composición: 100% Poliéster

CARACTERÍSTICAS:

- Solidez del color a la luz
- Solidez al lavado
- Solidez al frote
- Resistencia a la rotura
- Resistencia a la abrasión
- Resistencia al rasgado

LIMPIEZA Y MANTENIMIENTO:

- Limpiar periódicamente
- Usar cepillo de cerdas suaves
- Actuar rápido en caso de mancha, usando una tela blanca humedecida con agua y Shampoo Uno x Uno®
- Lavar a máquina en ciclo suave
- No planchar
- No usar blanqueador
- No lavar en seco
- No utilizar secadora



Interiority

SALMO

Colección 2024



CREMA

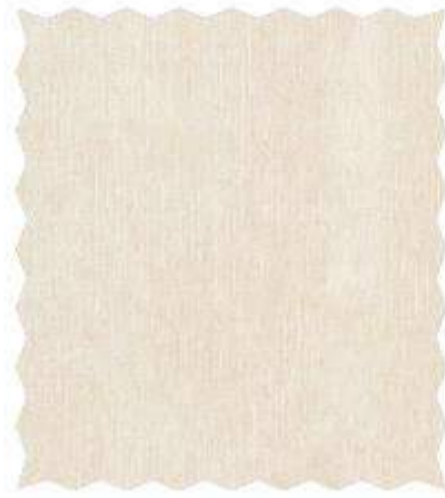

MARFIL



NUEZ



AVELLANA



SALMÓN



ESMERALDA



AZUL

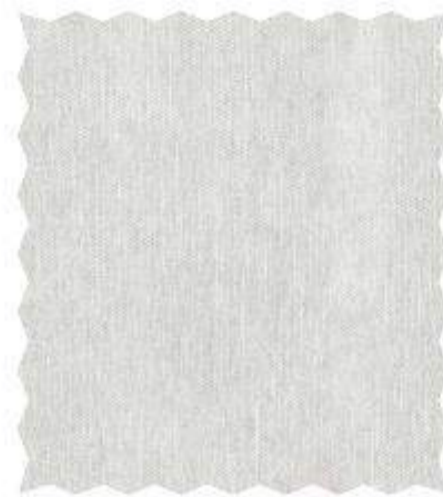

LINO



PLATA



GRIS



COBALTO

Ancho: 143 cm (+/-2%)
Peso: 520 g/ml (+6%-4%)
360 g/m² (+6%-4%)
Composición: 100% Poliéster

MARTINDALE: 37.500 ciclos

CARACTERÍSTICAS:

- Solidez del color a la luz
- Solidez al lavado
- Solidez al frote
- Resistencia a la rotura
- Resistencia a la abrasión
- Resistencia al rasgado

LIMPIEZA Y MANTENIMIENTO:

- Limpiar periódicamente
- Usar cepillo de cerdas suaves
- Actuar rápido en caso de mancha, usando una tela blanca humedecida con agua y Shampoo Uno x Uno®
- Lavar a máquina en ciclo suave
- No planchar
- No usar blanqueador
- No lavar en seco
- No utilizar secadora



BENEFICIOS TEXTILES:

100% ANTIFLUIDO/WATER RESISTANT

Mayor resistencia según norma

Spray Tex AATCC22



Interiority

SOUND

Colección 2024



HOJA MARFIL



HOJA NUEZ



HOJA PLATA



GEOMÉTRICO MARFIL



GEOMÉTRICO NUEZ



GEOMÉTRICO PLATA

Ancho: 140 cm (+/-2%)

Peso: 495 g/ml (+6%-4%)

330 g/m² (+6%-4%)

Composición: 100% Poliéster

CARACTERÍSTICAS:

- Solidez del color a la luz
- Solidez al lavado
- Solidez al frote
- Resistencia a la rotura
- Resistencia a la abrasión
- Resistencia al rasgado

LIMPIEZA Y MANTENIMIENTO:

- Limpiar periódicamente
- Usar cepillo de cerdas suaves
- Actuar rápido en caso de mancha, usando una tela blanca humedecida con agua y Shampoo Uno x Uno®
- Lavar a máquina en ciclo suave
- No planchar
- No usar blanqueador
- No lavar en seco
- No utilizar secadora



Interiority

SACRO

Colección 2024



BLANCO



BEIGE



VAINILLA



ROSA



ESMERALDA



ZAFIRO



PLATA



GRIS



NEGRO



ROJO

Ancho: 143 cm (+/-2%)

Peso: 386 g/ml (+6%-4%)

270 g/m² (+6%-4%)

Composición: 100% Poliéster

MARTINDALE: 60.000 ciclos

CARACTERÍSTICAS:

- Solidez del color a la luz
- Solidez al lavado
- Solidez al frote
- Resistencia a la rotura
- Resistencia a la abrasión
- Resistencia al rasgado

LIMPIEZA Y MANTENIMIENTO:

- Limpiar periódicamente
- Usar cepillo de cerdas suaves
- Actuar rápido en caso de mancha, usando una tela blanca humedecida con agua y Shampoo Uno x Uno®
- Lavar a máquina en ciclo suave
- No planchar
- No usar blanqueador
- No lavar en seco
- No utilizar secadora



BENEFICIOS TEXTILES:

100% ANTIFLUIDO/WATER RESISTANT

Mayor resistencia según norma

Spray Tex AATCC22



AMIGABLE CON LAS MASCOTAS - PET FRIENDLY

Minimiza el enganche de las uñas de las mascotas en el tapizado.



Interiority

CAMP

Colección 2024



MARFIL



BEIGE



AVELLANA



TAUPÉ



ROSA



PETRÓLEO



ESMERALDA



ZAFIRO



PLATA



GRIS



NEGRO

Ancho: 143 cm (+/-2%)

Peso: 386 g/ml (+6%-4%)

270 g/m² (+6%-4%)

Composición: 100% Poliéster

MARTINDALE: 60.000 ciclos

CARACTERÍSTICAS:

- Solidez del color a la luz
- Solidez al lavado
- Solidez al frote
- Resistencia a la rotura
- Resistencia a la abrasión
- Resistencia al rasgado

LIMPIEZA Y MANTENIMIENTO:

- Limpiar periódicamente
- Usar cepillo de cerdas suaves
- Actuar rápido en caso de mancha, usando una tela blanca humedecida con agua y Shampoo Uno x Uno®
- Lavar a máquina en ciclo suave
- No planchar
- No usar blanqueador
- No lavar en seco
- No utilizar secadora



BENEFICIOS TEXTILES:

100% ANTIFLUIDO/WATER RESISTANT

Mayor resistencia según norma

Spray Tex AATCC22



AMIGABLE CON LAS MASCOTAS - PET FRIENDLY

Minimiza el enganche de las uñas de las mascotas en el tapizado.



Interiority

EMPATHY

Colección 2024



CREMA



BEIGE



TAUPÉ



MENTA

Ancho: 143 cm (+/-2%)

Peso: 414 g/ml (+6%-4%)

290 g/m² (+6%-4%)

Composición: 100% Poliéster

MARTINDALE: 37.500 ciclos

CARACTERÍSTICAS:

- Solidez del color a la luz
- Solidez al lavado
- Solidez al frote
- Resistencia a la rotura
- Resistencia a la abrasión
- Resistencia al rasgado

LIMPIEZA Y MANTENIMIENTO:

- Limpiar periódicamente
- Usar cepillo de cerdas suaves
- Actuar rápido en caso de mancha, usando una tela blanca humedecida con agua y Shampoo Uno x Uno®
- Lavar a máquina en ciclo suave
- No planchar
- No usar blanqueador
- No lavar en seco
- No utilizar secadora



Interiority

FELICIA

Colección 2024



BEIGE



LINO



ROSA

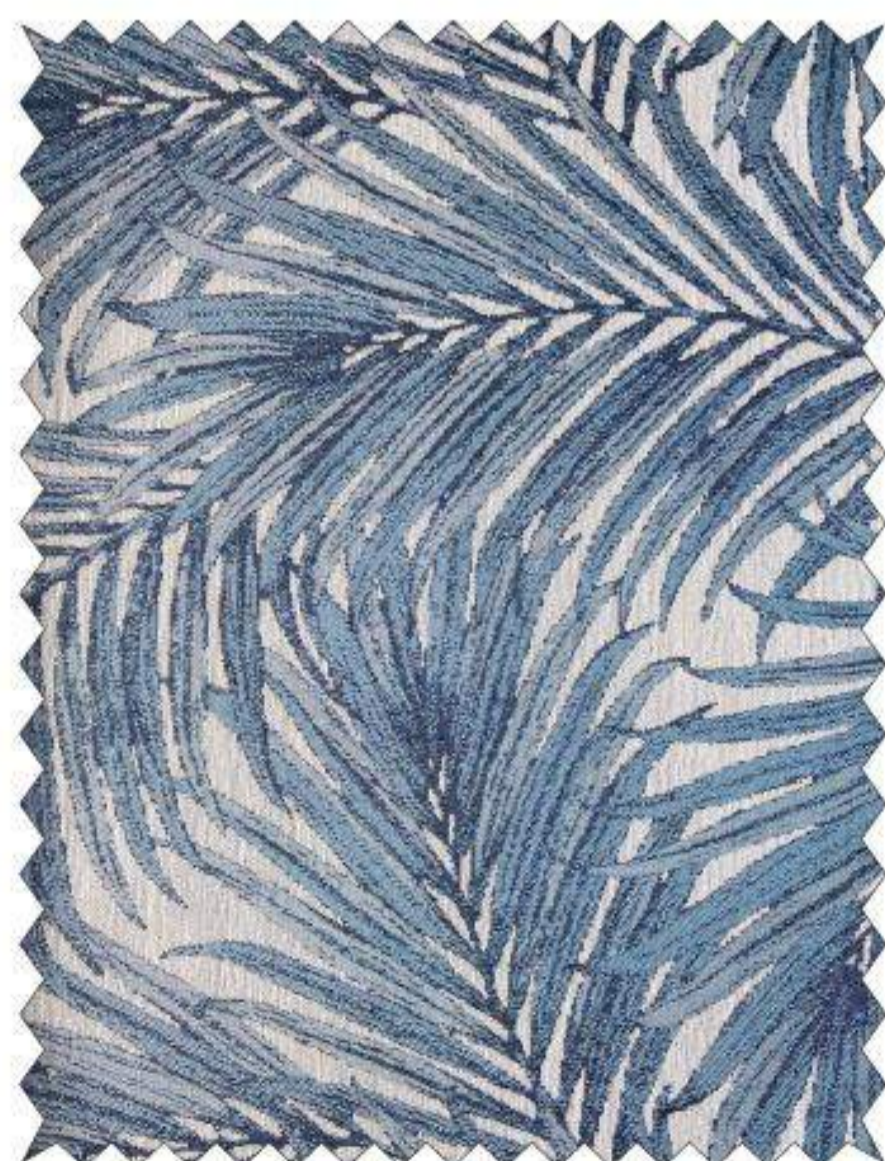

AZUL



Ancho: 143 cm (+/-2%)

Peso: 543 g/ml (+6%-4%)

380 g/m² (+6%-4%)

Composición: 96% Poliéster

4% Lino

MARTINDALE: 60.000 ciclos

CARACTERÍSTICAS:

- Solidez del color a la luz
- Solidez al lavado
- Solidez al frote
- Resistencia a la rotura
- Resistencia a la abrasión
- Resistencia al rasgado

LIMPIEZA Y MANTENIMIENTO:

- Limpiar periódicamente
- Usar cepillo de cerdas suaves
- Actuar rápido en caso de mancha, usando una tela blanca humedecida con agua y Shampoo Uno x Uno®
- Lavar a máquina en ciclo suave
- No planchar
- No usar blanqueador
- No lavar en seco
- No utilizar secadora



Interiority

KRISHNA

Colección 2024



GEOMÉTRICO CREMA



GEOMÉTRICO BEIGE



GEOMÉTRICO TAUPE



GEOMÉTRICO MENTA



ABSTRACTO CREMA



ABSTRACTO BEIGE



ABSTRACTO TAUPE



ABSTRACTO MENTA

Ancho: 140 cm (+/-2%)

Peso: 408 g/ml (+6%-4%)

290 g/m² (+6%-4%)

Composición: 100% Poliéster

CARACTERÍSTICAS:

- Solidez del color a la luz
- Solidez al lavado
- Solidez al frote
- Resistencia a la rotura
- Resistencia a la abrasión
- Resistencia al rasgado

LIMPIEZA Y MANTENIMIENTO:

- Limpiar periódicamente
- Usar cepillo de cerdas suaves
- Actuar rápido en caso de mancha, usando una tela blanca humedecida con agua y Shampoo Uno x Uno®
- Lavar a máquina en ciclo suave
- No planchar
- No usar blanqueador
- No lavar en seco
- No utilizar secadora



Interiority

MALTÉS

Colección 2024



BEIGE



MARFIL



PLATA

Ancho: 145 cm (+/-2%)

Peso: 463 g/ml (+6%-4%)

315 g/m² (+6%-4%)

Composición: 100% Poliéster

MARTINDALE: 40.500 ciclos

CARACTERÍSTICAS:

- Solidez del color a la luz
- Solidez al lavado
- Solidez al frote
- Resistencia a la rotura
- Resistencia a la abrasión
- Resistencia al rasgado

LIMPIEZA Y MANTENIMIENTO:

- Limpiar periódicamente
- Usar cepillo de cerdas suaves
- Actuar rápido en caso de mancha, usando una tela blanca humedecida con agua y Shampoo Uno x Uno®
- Lavar a máquina en ciclo suave
- No planchar
- No usar blanqueador
- No lavar en seco
- No utilizar secadora



Interiority

NOLTHERM

Colección 2024



GEOMÉTRICO BEIGE



HOJA BEIGE



GEOMÉTRICO PLATA



HOJA PLATA



GEOMÉTRICO AZUL



HOJA AZUL

Ancho: 145 cm (+/-2%)

Peso: 500 g/ml (+6%-4%)

360 g/m² (+6%-4%)

Composición: 100% Poliéster

CARACTERÍSTICAS:

- Solidez del color a la luz
- Solidez al lavado
- Solidez al frote
- Resistencia a la rotura
- Resistencia a la abrasión
- Resistencia al rasgado

LIMPIEZA Y MANTENIMIENTO:

- Limpiar periódicamente
- Usar cepillo de cerdas suaves
- Actuar rápido en caso de mancha, usando una tela blanca humedecida con agua y Shampoo Uno x Uno®
- Lavar a máquina en ciclo suave
- No planchar
- No usar blanqueador
- No lavar en seco
- No utilizar secadora



Interiority

PENTOS

Colección 2024



BEIGE



TAUPÉ



PLATA



MENTA



OLIVA

Ancho: 140 cm (+/-2%)

Peso: 767 g/ml (+6%-4%)

560 g/m² (+6%-4%)

Composición: 100% Poliéster

CARACTERÍSTICAS:

- Solidez del color a la luz
- Solidez al lavado
- Solidez al frote
- Resistencia a la rotura
- Resistencia a la abrasión
- Resistencia al rasgado

LIMPIEZA Y MANTENIMIENTO:

- Limpiar periódicamente
- Usar cepillo de cerdas suaves
- Actuar rápido en caso de mancha, usando una tela blanca humedecida con agua y Shampoo Uno x Uno®
- Lavar a máquina en ciclo suave
- No planchar
- No usar blanqueador
- No lavar en seco
- No utilizar secadora



Interiority MARTÍN

Colección 2024



MARFIL



BEIGE



ORO ROSA



PLATA

Ancho: 142 cm (+/-2%)

Peso: 430 g/ml (+6%-4%)

300 g/m² (+6%-4%)

Composición: 100% Poliéster

LIMPIEZA Y MANTENIMIENTO:

- Limpiar periódicamente
- Usar cepillo de cerdas suaves
- Actuar rápido en caso de mancha, usando una tela blanca humedecida con agua y Shampoo Uno x Uno®
- Lavar a máquina en ciclo suave
- No planchar
- No usar blanqueador
- No lavar en seco
- No utilizar secadora



Interiority

COMODORO

Colección 2024



CREMA

MARFIL

BEIGE



AVELLANA

TAUPÉ

GRIS



PLATA

OLIVA

ZAFIRO

Ancho: 143 cm (+/-2%)

Peso: 330 g/ml (+6%-4%)

230 g/m² (+6%-4%)

Composición: 100% Poliéster

MARTINDALE: 41.250 ciclos

CARACTERÍSTICAS:

- Solidez del color a la luz
- Solidez al lavado
- Solidez al frote
- Resistencia a la rotura
- Resistencia a la abrasión
- Resistencia al rasgado

LIMPIEZA Y MANTENIMIENTO:

- Limpiar periódicamente
- Usar cepillo de cerdas suaves
- Actuar rápido en caso de mancha, usando una tela blanca humedecida con agua y Shampoo Uno x Uno®
- Lavar a máquina en ciclo suave
- No planchar
- No usar blanqueador
- No lavar en seco
- No utilizar secadora



BENEFICIOS TEXTILES:

100% ANTIFLUIDO/WATER RESISTANT

Mayor resistencia según norma

Spray Tex AATCC22



Interiority

LESSMA

Colección 2024



Ancho: 143 cm (+/-2%)

Peso: 460 g/ml (+6%-4%)

320 g/m² (+6%-4%)

Composición: 100% Poliéster

MARTINDALE: 60.000 ciclos

CARACTERÍSTICAS:

- Solidez del color a la luz
- Solidez al lavado
- Solidez al frote
- Resistencia a la rotura
- Resistencia a la abrasión
- Resistencia al rasgado

LIMPIEZA Y MANTENIMIENTO:

- Limpiar periódicamente
- Usar cepillo de cerdas suaves
- Actuar rápido en caso de mancha, usando una tela blanca humedecida con agua y Shampoo Uno x Uno[®]
- Lavar a máquina en ciclo suave
- No planchar
- No usar blanqueador
- No lavar en seco
- No utilizar secadora



BENEFICIOS TEXTILES:

100% ANTIFLUIDO/WATER RESISTANT

Mayor resistencia según norma

Spray Tex AATCC22



Interiority

LATITUD

Colección 2024



CREMA



BEIGE



TRIGO



AVELLANA



OLIVA



NIEBLA



AZUL



ROSA



PLATA



GRIS

Ancho: 143 cm (+/-2%)

Peso: 460 g/ml (+6%-4%)

320 g/m² (+6%-4%)

Composición: 100% Poliéster

MARTINDALE: 60.000 ciclos

CARACTERÍSTICAS:

- Solidez del color a la luz
- Solidez al lavado
- Solidez al frote
- Resistencia a la rotura
- Resistencia a la abrasión
- Resistencia al rasgado

LIMPIEZA Y MANTENIMIENTO:

- Limpiar periódicamente
- Usar cepillo de cerdas suaves
- Actuar rápido en caso de mancha, usando una tela blanca humedecida con agua y Shampoo Uno x Uno®
- Lavar a máquina en ciclo suave
- No planchar
- No usar blanqueador
- No lavar en seco
- No utilizar secadora



BENEFICIOS TEXTILES:

100% ANTIFLUIDO/WATER RESISTANT

Mayor resistencia según norma

Spray Tex AATCC22



Interiority

VALEY

Colección 2024



CREMA



MARFIL



NUEZ



AVELLANA



DURAZNO



PETRÓLEO



ESMERALDA



MOSTAZA



AZUL



PLATA



GRIS



NEGRO

Ancho: 143 cm (+/-2%)

Peso: 540 g/ml (+6%-4%)

380 g/m² (+6%-4%)

Composición: 100% Poliéster

MARTINDALE: 60.000 ciclos

CARACTERÍSTICAS:

- Solidez del color a la luz
- Solidez al lavado
- Solidez al frote
- Resistencia a la rotura
- Resistencia a la abrasión
- Resistencia al rasgado

LIMPIEZA Y MANTENIMIENTO:

- Limpiar periódicamente
- Usar cepillo de cerdas suaves
- Actuar rápido en caso de mancha, usando una tela blanca humedecida con agua y Shampoo Uno x Uno®
- Lavar a máquina en ciclo suave
- No planchar
- No usar blanqueador
- No lavar en seco
- No utilizar secadora



BENEFICIOS TEXTILES:

100% ANTIFLUIDO/WATER RESISTANT

Mayor resistencia según norma

Spray Tex AATCC22



Interiority

CASTOR

Colección 2024



CREMA



MARFIL



VAINILLA



AVELLANA



NUEZ



TAUPÉ



PLATA



GRIS



ROSA



TIERRA



OLIVA



ESMERALDA

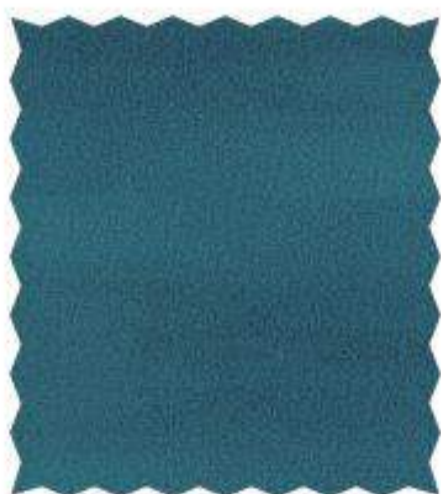

PETROLEO



NAVY

Ancho: 143 cm (+/-2%)

Peso: 535 g/ml (+6%-4%)

370 g/m² (+6%-4%)

Composición: 100% Poliéster

MARTINDALE: 60.000 ciclos

CARACTERÍSTICAS:

- Solidez del color a la luz
- Solidez al lavado
- Solidez al frote
- Resistencia a la rotura
- Resistencia a la abrasión
- Resistencia al rasgado

LIMPIEZA Y MANTENIMIENTO:

- Limpiar periódicamente
- Usar cepillo de cerdas suaves
- Actuar rápido en caso de mancha, usando una tela blanca humedecida con agua y Shampoo Uno x Uno®
- Lavar a máquina en ciclo suave
- No planchar
- No usar blanqueador
- No lavar en seco
- No utilizar secadora



BENEFICIOS TEXTILES:

100% ANTIFLUIDO/WATER RESISTANT

Mayor resistencia según norma

Spray Tex AATCC22



TELAS



TELAS

AMIGABLE CON LAS MASCOTAS - PET FRIENDLY

Minimiza el enganche de las uñas de las mascotas en el tapizado.

Interiority

ALONDRA

Colección 2024



Ancho: 145 cm (+/-2%)

Peso: 543 g/ml (+6%-4%)

380 g/m² (+6%-4%)

Composición: 100% Poliéster

CARACTERÍSTICAS:

- Solidez del color a la luz
- Solidez al lavado
- Solidez al frote
- Resistencia a la rotura
- Resistencia a la abrasión
- Resistencia al rasgado

LIMPIEZA Y MANTENIMIENTO:

- Limpiar periódicamente
- Usar cepillo de cerdas suaves
- Actuar rápido en caso de mancha, usando una tela blanca humedecida con agua y Shampoo Uno x Uno®
- Lavar a máquina en ciclo suave
- No planchar
- No usar blanqueador
- No lavar en seco
- No utilizar secadora

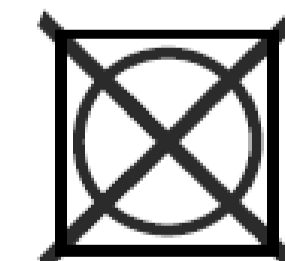
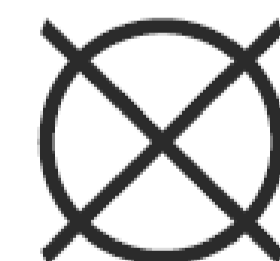
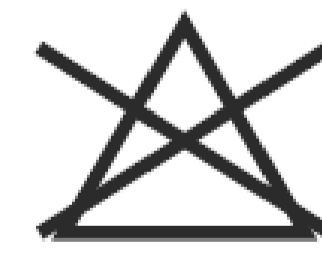

Interiority

GEN

Colección 2024



MARFIL



BEIGE



AVELLANA



TAUPÉ



PLATA



GRIS

Ancho: 143 cm (+/-2%)

Peso: 743 g/ml (+6%-4%)

520 g/m² (+6%-4%)

Composición: 100% Poliéster

MARTINDALE: 60.000 ciclos

LIMPIEZA Y MANTENIMIENTO:

- Limpiar periódicamente
- Aspirar según necesidad
- Actuar rápido en caso de mancha, usando una tela blanca humedecida con agua y Shampoo Uno x Uno®
- Lavar a máquina en ciclo suave
- Planchar a temperatura baja
- No usar blanqueador
- Lavar en seco
- No utilizar secadora

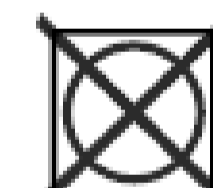
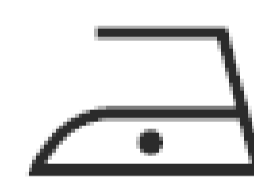

Interiority

LORCA

Colección 2024



CREMA



LINO



TAUPÉ



PLATA

Ancho: 143 cm (+/-2%)

Peso: 414 g/ml (+6%-4%)

290 g/m² (+6%-4%)

Composición: 100% Poliéster

CARACTERÍSTICAS:

- Solidez del color a la luz
- Solidez al lavado
- Solidez al frote
- Resistencia a la rotura
- Resistencia a la abrasión
- Resistencia al rasgado

LIMPIEZA Y MANTENIMIENTO:

- Limpiar periódicamente
- Usar cepillo de cerdas suaves
- Actuar rápido en caso de mancha, usando una tela blanca humedecida con agua y Shampoo Uno x Uno®
- Lavar a máquina en ciclo suave
- No planchar
- No usar blanqueador
- No lavar en seco
- No utilizar secadora



Interiority

ALABAMA

Colección 2019



C-01

C-02



C-03

C-04



C-05

C-07

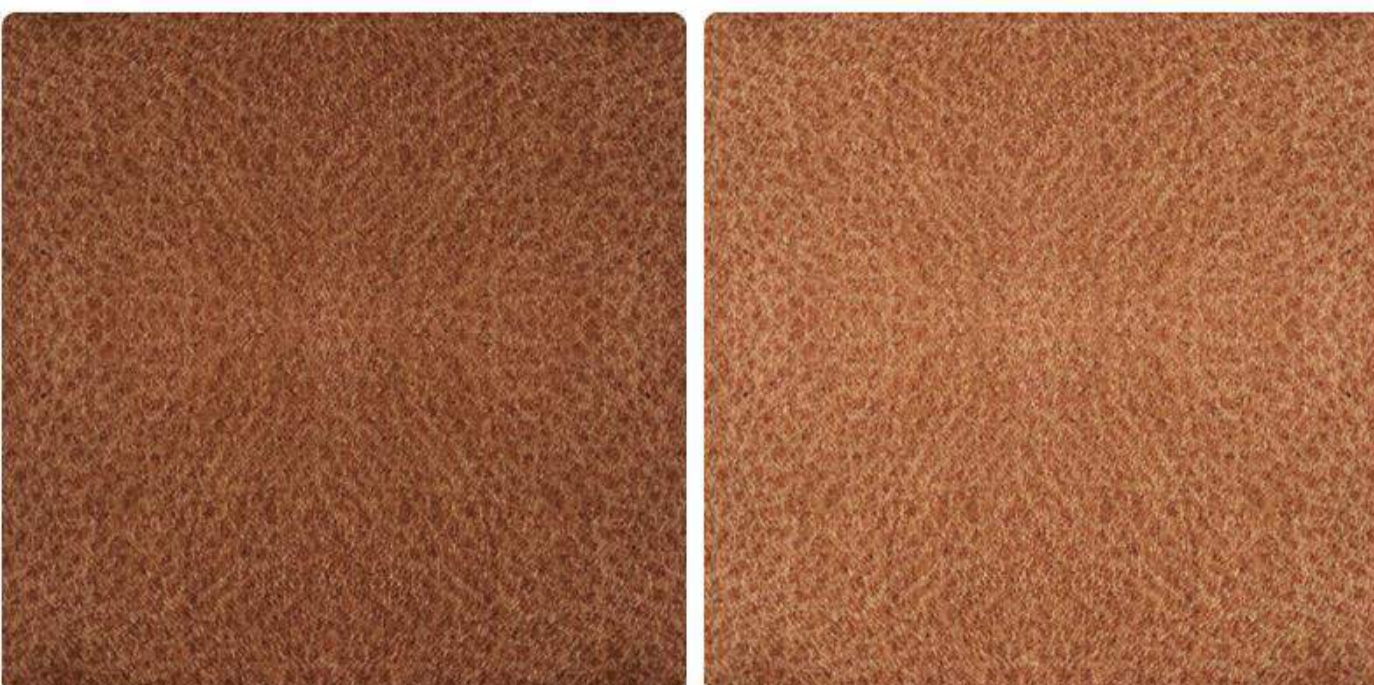

C-08

C-09

INFROMACIÓN TÉCNICA

REFERENCIA	COMPOSICIÓN	ANCHO	PESO (GR X M2)	RESISTENCIA A LA ABRASIÓN
TODAS	100% POL	1.40 MTS	320	30.000 CICLOS

SENTIDO DE LA TELA	SOLIDEZ A LA LUZ	INSTRUCCIONES DE LAVADO	USO
	RESULTADO: 4/8		

- Origen: España.
- Fecha de lanzamiento: Julio de 2019
- Tipo de producto: Microfibra Gamuzada.
- Pueden existir cambios de color o tono de los rollos con respecto a este muestrario.
- Esta tela cuenta con tecnología Teflon (*Tela Antifuidos*).
- Para mayor resistencia y durabilidad del tapizado, recomendamos filetear los cortes de tela o en su defecto dejar una pestaña de mínimo 2 cm en el momento de confeccionar, especialmente en los cortes que se realicen por la trama de la tela
- Recomendamos en el proceso de tapizado y donde haya contacto con la tela, usar pegantes incoloros únicamente; especialmente en los colores beige y blancos.



Interiority

ALMA

Colección 2023

INFROMACIÓN TÉCNICA

REFERENCIA	COMPOSICIÓN	ANCHO	ROLLO	PESO (GR X M2)	SOLIDEZ A LA LUZ	RESISTENCIA A LA ABRASIÓN	TEST DE PILLING
TODAS	72% POLIÉSTER 28% ALGODÓN	280 M	30 M	320	5/8	25.000	4/5

SENTIDO DE LA TELA	INSTRUCCIONES DE LAVADO	
		
	USO 	

TELA CON PROTECCIÓN ANTIFLUIDOS

Origen: España

Fecha de lanzamiento: Septiembre 2023

Tipo de producto: Jacquard

Pueden existir cambios de tono de los rollos con respecto a este muestrario.

Para una tapicería óptima y de calidad, es necesario filetear los cortes de la tela o en su defecto dejar una pestaña de mínimo 2 cm en el momento de confeccionar, especialmente en los cortes que se realicen por la trama de la misma.

Recomendamos en el proceso de tapizado y donde haya contacto con la tela, usar pegantes incoloros únicamente; especialmente en los colores beige y blancos.

Algunas referencias que vienen con doble ancho pueden presentar marcas en el doblez intermedio que trae la tela en su almacenaje, este doblez puede ser más marcado según las características de ciertos tejidos. En la mayoría de los casos un planchado soluciona el problema, de persistir es necesario forrar la cortina usando un género o seda poliéster. **Esta marca por almacenaje no aplica como solicitud de garantía.**

La mayoría de estos tejidos pasan por un proceso de sanforizado; un tratamiento industrial que se realiza con las fibras naturales el cual evita que se encojan cuando la prenda es lavada con agua fría; lo que significa que la lleva a un punto de pre-encogimiento y estabilización. **De no pasar por el proceso de sanforizado se encogerían incluso al lavarlas con agua fría.**

La mayoría solo se descrudan y no se blanquean, el residuo que se genera durante el desmotado donde se separan las fibras del algodón crudo puede dejar restos de semillas y hojas en la fibra.

En este proceso es completamente normal que en la tela se presenten algunas motas leves o **EVENTUALMENTE** formación de marra a lo largo de la pieza; esto **no es considerado como una imperfección por consiguiente NO constituye una garantía.**

Los tejidos de fibras naturales con alto porcentaje en su composición tales como **algodón, lino, viscosa, lana y rafia** pueden presentar encogimiento, estiramiento y/o alargamiento al momento de tapizar o confeccionar; **esto no es considerado como una imperfección por consiguiente NO constituye una garantía.**



C-LISO

C-04 AGUA

C-16 GRIS PERLA



C-33 AZUL



C-42 ROSA POLVO

Interiority

ALPINE

Colección 2021

IVORY 101

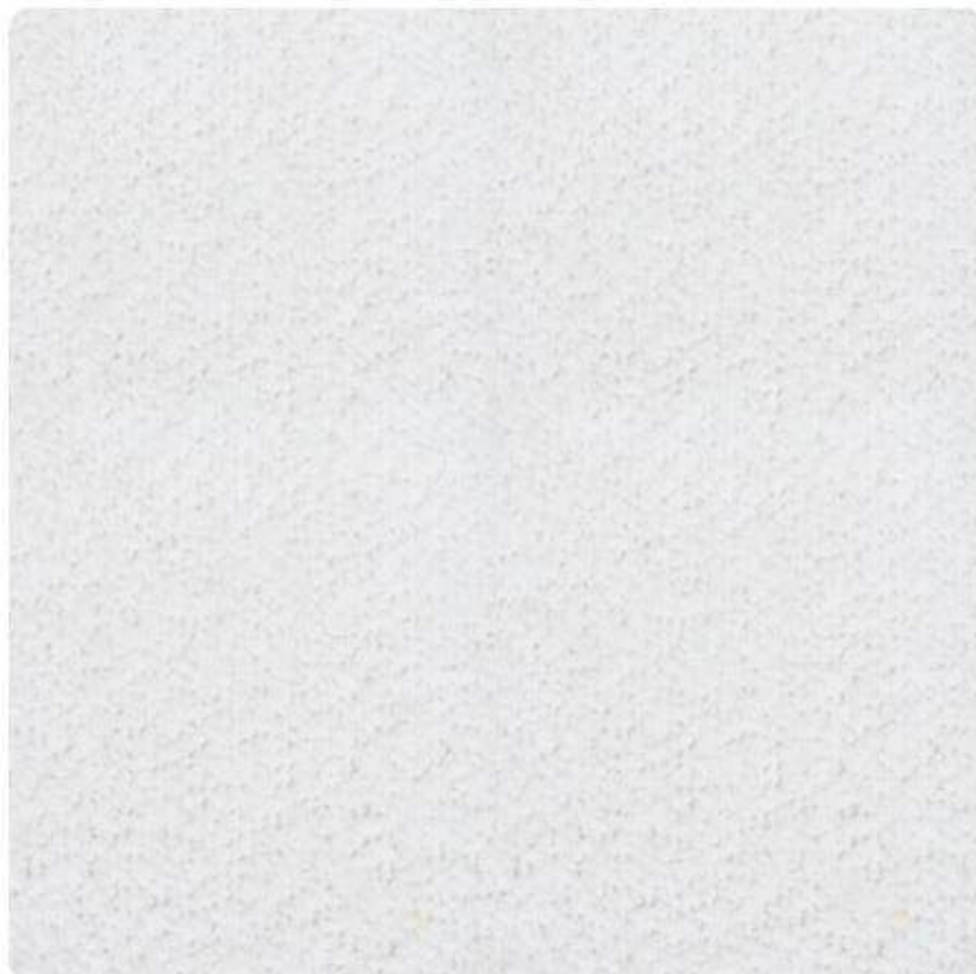

NATURAL 01









STEEL 149



INFROMACIÓN TÉCNICA

REFERENCIA	COMPOSICIÓN	ANCHO	ROLLOS	PESO (GR X M2)	RESISTENCIA A LA ABRASIÓN	TEST DE PILLING
TODAS	96% POLIÉSTER 4% ACRILICO	1.40 MTS.	35 MTS.	680	75.000 CICLOS	4/5
SENTIDO DE LA TELA 		SOLIDEZ A LA LUZ: 5/8				
		INSTRUCCIONES DE LAVADO 				
		USO 				

-  Origen: China.
-  Fecha de lanzamiento: Diciembre 2021
-  Tipo de Producto: Chenille
-  Pueden existir ligeros cambios de color o tono de los rollos con respecto a este muestrario.
-  Para mayor resistencia y durabilidad del tapizado, recomendamos filetear los cortes de tela o en su defecto dejar una pestaña de mínimo 2 cm en el momento de confeccionar, especialmente en los cortes que se realicen por la trama de la tela.
-  Recomendamos en el proceso de tapizado y donde haya contacto con la tela, usar pegantes incoloros únicamente; especialmente en los colores beige y blancos.
-  Dada la composición de estos tejidos, se puede generar aplastamiento temprano en el momento del almacenaje o uso, para corregir este efecto se recomienda usar plancha de vapor en la zona afectada, recuperando la consistencia del tejido.



Interiority

ANKORA

Colección 2020



C01- CRUDO

C02- BEIGE



C08- MARRON

C11- VISON



C90- OXIDO

C43- PLATA

C37- ANTRACITA

INFROMACIÓN TÉCNICA

REFERENCIA	COMPOSICIÓN	ANCHO	PESO (GR X M2)	RESISTENCIA A LA ABRASIÓN	TEST DE PILLING
TODAS	100% POLIESTER	1.42 MTS	450	25.000 CICLOS	4-5
SENTIDO DE LA TELA		SOLIDEZ A LA LUZ 3/4			
		INSTRUCCIONES DE LAVADO			
USO		Elementos Decorativos Tapicería			

Origen: China

Fecha de lanzamiento: Abril 2020

Tipo de producto: Microfibra Gamuzada

Pueden existir cambios de color o tono de los rollos con respecto a este muestrario.

Para mayor resistencia y durabilidad del tapizado, recomendamos filetear los cortes de tela o en su defecto dejar una pestaña de mínimo 2 cm en el momento de confeccionar, especialmente en los cortes que se realicen por la trama de la tela

Recomendamos en el proceso de tapizado y donde haya contacto con la tela, usar pegantes incoloros únicamente; especialmente en los colores beige y blancos



Interiority AQUARIUM

Colección 2022

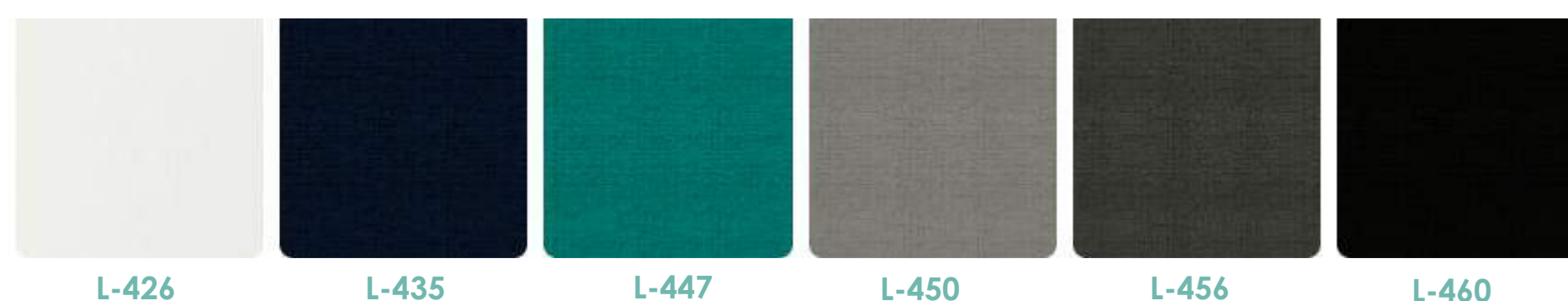
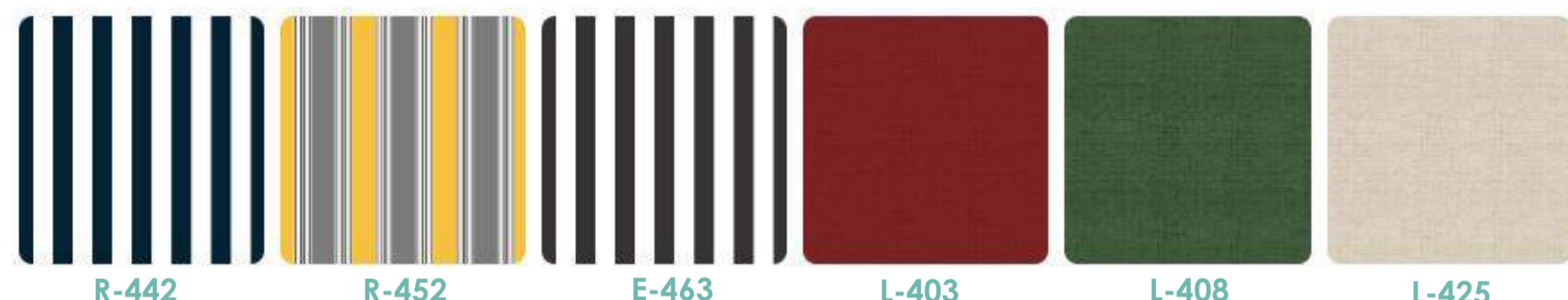

INFORMACIÓN TÉCNICA

REFERENCIA	COMPOSICIÓN	ANCHO	ROLLOS	PESO (GR X M2)	RESISTENCIA A LA ABRASIÓN	TEST DE PILLING
TODAS	68%ALGODÓN 32%POLIÉSTER	1.40 MTS.	50 MTS.	200	20.000 CICLOS	5/5
SENTIDO DE LA TELA		SOLIDEZ A LA LUZ: 7/8				
		INSTRUCCIONES DE LAVADO				
USO						

- Origen: Brasil
- Fecha de lanzamiento: Abril 2022
- Tipo de Producto: Lona impermeable
- Pueden existir cambios de color o tono de los rollos con respecto a este muestrario.
- Para una tapicería óptima y de calidad, es necesario filetear los cortes de la tela o en su defecto dejar una pestaña de mínimo 2 cm en el momento de confeccionar, especialmente en los cortes que se realicen por la trama de la misma.
- Producto ideal para muebles y ambientes de intemperie y exteriores como: muebles de piscina, playa baranda y jardines. Áreas internas como muebles de sala y cocina.
Importante: Este producto cuenta con un revestimiento que la protege del agua y el sol; mientras la tela no este en uso se sugiere guardar en lugar seco libre de humedad. Si esta llega a mojarse por exceso de agua es indispensable escurrirla y secarla lo mejor posible exponiéndola al sol por un corto tiempo. Telas prácticas que requieren de pocos cuidados. Manchas líquidas, oleosas y/o cremosas remover con un paño húmedo, el polvo debe ser removido con un paño seco. Evite limpiar estas telas con productos abrasivos o a base de cloro ya que este puede corroer el efecto impermeable del tejido. Se recomienda confeccionar con costuras ligeramente abiertas y/o colocar respirador al cojín, como una forma de escape del aire. Utilizar agujas finas y líneas de poliéster en las costuras y preferiblemente hacer costura doble para garantizar la impermeabilidad en la misma.
 La capacidad impermeable es susceptible de humedad por exceso de presión o empozamiento de agua (Impermeable y ecologica, con resistencia a los rayos solares, al desgarramiento, a la formación de bacterias, a manchas acuosas y oleosas).
- Este producto tiene buen comportamiento en espacios y/o ambientes donde hay mascotas; gracias a que suele ser de fácil limpieza y alta resistencia por sus características de construcción.



Interiority

ARO A

Colección 2022



C-01 BEIGE



C-08 ROJO



RAYA C-01 BEIGE



RAYA C-08 ROJO



RAYA C-12 MALVA



LISO C-02 ROSA



LISO C-03 AZUL



LISO C-04 VERDE



LISO C-09 TEJA



LISO C-1- BERENJENA



LISO C-13 AZUL OSCURO



LISO C-15 MOSTAZA



LISO C-03 ANTRACITA



LISO C-26 GRIS



LISA C-50 BLANCO



LISO C-100 LINO

INFROMACIÓN TÉCNICA

REFERENCIA	COMPOSICIÓN	ANCHO	ROLLO	PESO (GR X M2)	SOLIDEZ A LA LUZ	RESISTENCIA A LA ABRASIÓN	TEST DE PILLING
ARO A Y RAYAS	90% ALGODÓN - 10% LINO	2.80 MTS	20 MTS	230	5/8	25.000	4/5
LISOS	90% ALGODÓN - 10% LINO		30 MTS	250	4/8		
LISO C-50 BLANCO	100% ALGODÓN						

SENTIDO DE LA TELA

ARO A Y RAYAS



LISOS

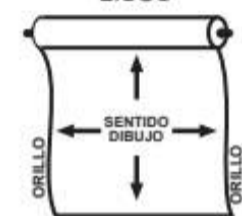

INSTRUCCIONES DE LAVADO



USOS ARO A Y RAYAS



USO LISOS



Origen: España



Fecha de lanzamiento: Agosto 2022



Tipo de Producto: Lino DP



Pueden existir ligeros cambios de tono de los rollos con respecto a este muestrario.



Para una tapicería óptima y de calidad, es necesario filetear los cortes de la tela o en su defecto dejar una pestaña de mínimo 2 cm en el momento de confeccionar, especialmente en los cortes que se realicen por la trama de la misma.



Recomendamos en el proceso de tapizado y donde haya contacto con la tela, usar pegantes incoloros únicamente; especialmente en los colores beige y blancos.

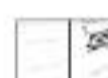

Algunas referencias que vienen con doble ancho pueden presentar marcas en el doblez intermedio que trae la tela en su almacenaje, este doblez puede ser más marcado según las características de ciertos tejidos. En la mayoría de los casos un planchado soluciona el problema, de persistir es necesario forrar la cortina usando un género o seda poliéster. **Esta marca por almacenaje no aplica como solicitud de garantía.**



La mayoría de estos tejidos pasan por un proceso de sanforizado; un tratamiento industrial que se realiza con la fibra natural el cual evita que se encojan cuando la prenda es lavada con agua fría; lo que significa que la lleva a un punto de pre-encogimiento y estabilización. **De no pasar por el proceso de sanforizado se encogerían incluso al lavarlas con agua fría.**

Para esta colección las referencias de los LISOS después de la primera lavada de acuerdo a las instrucciones de lavado que aparecen en la ficha pueden presentar un encogimiento entre el 2% y 3%; para las demás referencias el margen de encogimiento es casi nulo siempre y cuando se conserven las mismas instrucciones de lavado.

La mayoría solo se descrudan y no se blanquean, el residuo que se genera durante el desmotado donde se separan las fibras del algodón crudo puede dejar restos de semillas y hojas en la fibra. En este proceso es completamente normal que en la tela se presenten algunas motas leves o **EVENTUALMENTE** formación de marra a lo largo de la pieza; esto **NO es considerado como una imperfección por consiguiente NO constituye una garantía.**

Los tejidos de fibras naturales con alto porcentaje en su composición tales como **algodón, lino, viscosa, lana y rafia** pueden presentar encogimiento, estiramiento y/o alargamiento al momento de tapizar o confeccionar; **esto no es considerado como una imperfección por consiguiente NO constituye una garantía.**



Interiority

ARQUEO

Colección 2022



ROYAL C-DORE

ROYAL C-MARINO

ROYAL C-NATURAL

ROYAL C-ROJO



SHAKE C-DORE

SHAKE C-MARINO

SHAKE C-NATURAL

SHAKE C-ROJO



LISO C-MARINO

LISO C-ROJO

LISO C-TOSTADO

LISO C-TURQUESA

INFROMACIÓN TÉCNICA

REFERENCIA	COMPOSICIÓN	ANCHO	ROLLO	PESO (GR X M2)	RESISTENCIA A LA ABRASIÓN	TEST DE PILLING
SHAKE - ROYAL	41% POLIÉSTER 38 %ACRÍLICO 21% ALGODÓN	1.40 MTS	30 MTS	375	25.000	4/5
LISO	25% POLIÉSTER 60 %ACRÍLICO 15% ALGODÓN				25.000	4/5

SENTIDO DE LA TELA



SOLIDEZ A LA LUZ: 5/8

INSTRUCCIONES DE LAVADO



USO



Elementos Decorativos

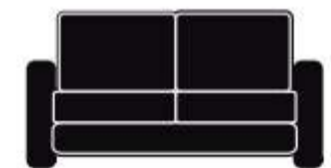

Tapicería



TELA CON PROTECCIÓN ANTIFLUIDOS



Origen: España



Fecha de lanzamiento: Enero 2022



Tipo de Producto: Chenille



Pueden existir ligeros cambios de color o tono de los rollos con respecto a este muestrario.



Para mayor resistencia y durabilidad del tapizado, recomendamos filetear los cortes de tela o en su defecto dejar una pestaña de mínimo 2 cm en el momento de confeccionar, especialmente en los cortes que se realicen por la trama de la tela.



Recomendamos en el proceso de tapizado y donde haya contacto con la tela, usar pegantes incoloros únicamente; especialmente en los colores beige y blancos.



Dada la composición de estos tejidos, se puede generar aplastamiento temprano en el momento del almacenaje o uso, para corregir este efecto se recomienda usar plancha de vapor en la zona afectada, recuperando la consistencia del tejido.



Colección con un acabado reversible que permiten el uso por ambas caras.



Interiority

ARSLAN

Colección 2020

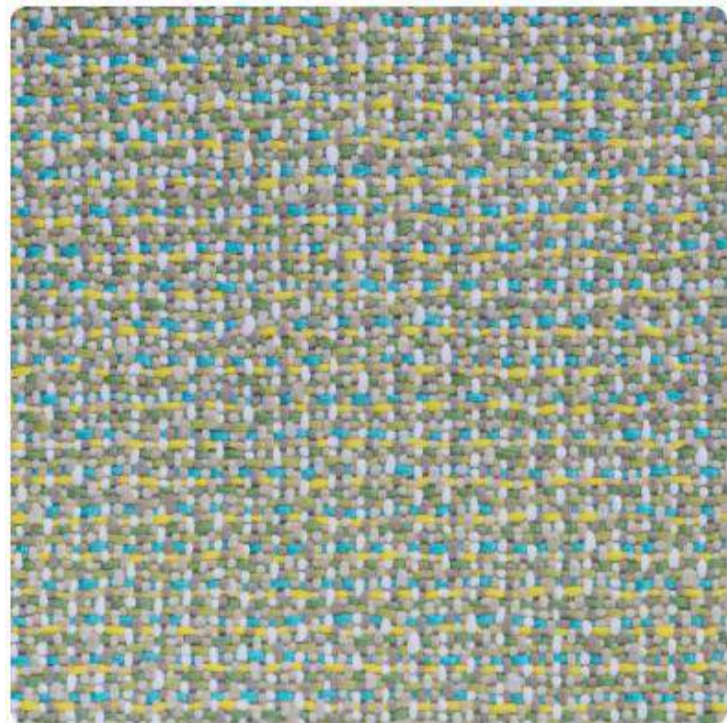

C-01



C-02

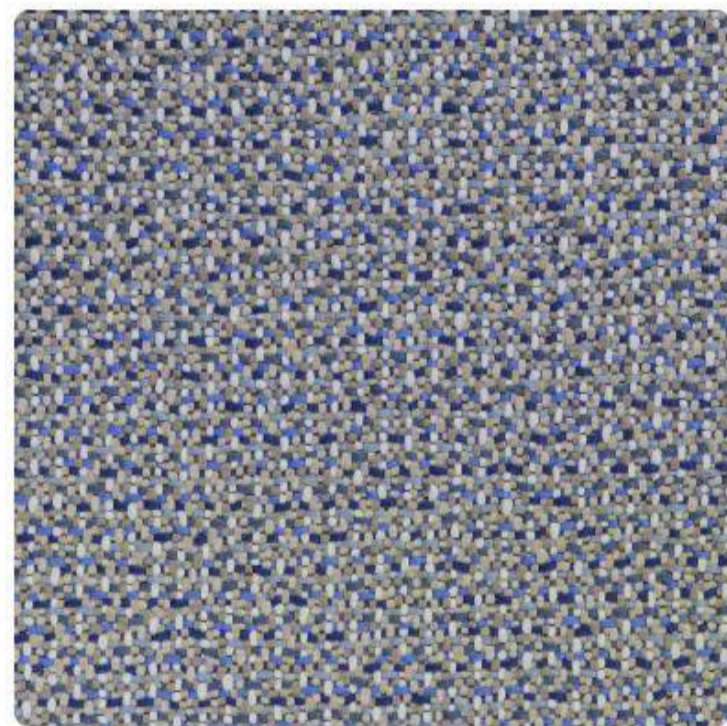

C-03

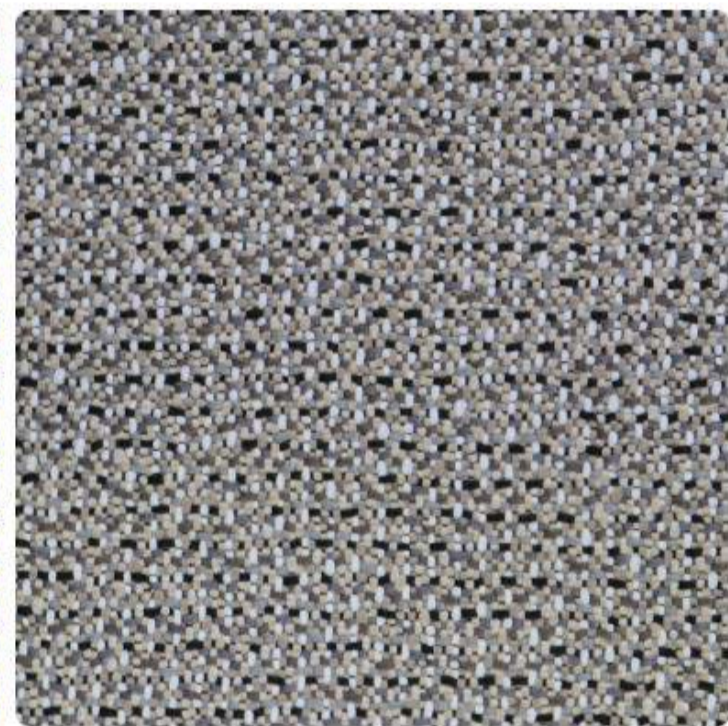

C-04

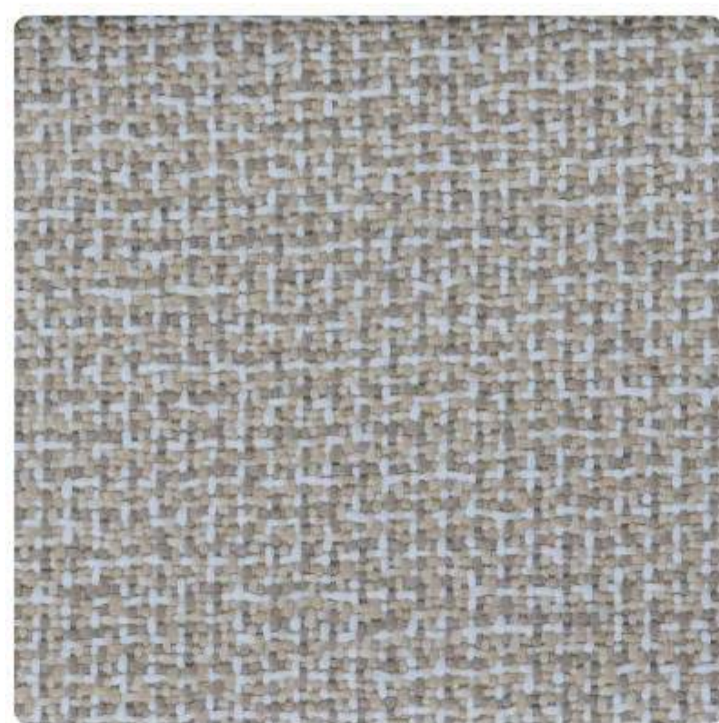

C-05

INFORMACIÓN TÉCNICA

REFERENCIA	COMPOSICIÓN	ANCHO	PESO (GR X M2)	RESISTENCIA A LA ABRASIÓN	TEST DE PILLING
ARSLAN OUTDOOR	100% POLIPROPILENO (OLEFIN)	1.40 MTS.	463	28.000 CICLOS	5
SENTIDO DE LA TELA		SOLIDEZ A LA LUZ: 7 - 8			
		INSTRUCCIONES DE LAVADO			
USO					

Origen: Turquía

Tipo de producto : Jacquard

Fecha de lanzamiento: Marzo 2020

Pueden existir ligeros cambios de color o tono de los rollos con respecto a este muestrario.

Esta colección cuenta con una propiedad ignífuga al estar construida en su totalidad por Polipropileno (UNE-EN 1021-1:2006); que no permite que al momento de contacto con un elemento encendido, la tela propague el fuego a una velocidad mayor disminuyendo así el riesgo.



Interiority ARTISTIC

Colección 2022



BURETE C-17

BURETE C-18

CARAMASA C-18

CASAS C-18



KAHLO C-10

KANDINSK C-10

KANDINSK C-17

MURILLO C-13



REMBRANT C-04

REMBRANT C-08

RUBENS C-13

UCELLO C-04



UCELLO C-08

ZULOAGA C-17

BAROJA C-01 PETALO

BAJORA C-08 ACEITE



BAROJA C-11 MOSTAZA

BAROJA C-13 MALVA

BAROJA C-37 MARINO

BAROJA C-38 AGUA



BUTTERFLY C-04 PIEDRA

BUTTERFLY C-13 MALVA

BUTTERFLY C-15 BLANCO

BUTTERFLY C-19 ACERO



BUTTERFLY C-24 COBRE

BUTTERFLY C-27 MAR

INFORMACIÓN TÉCNICA

REFERENCIA	COMPOSICIÓN	ANCHO	ROLLO	PESO (GR X M2)	RESISTENCIA A LA ABRASIÓN	TEST DE PILLING
BUTTERFLY	92% POLIÉSTER 8% POLIAMIDA	1.40 MTS	35-40 MTS	335	40.000	4/5
BAROJA	100% POLIÉSTER			410	50.000	
UCELLO- ZULOAGA - RUBENS BERUETE - CASAS - KAHLO KANDINSKY- MURILLO REMBRANT- CARAMASA			30 MTS	350	60.000	

SENTIDO DE LA TELA

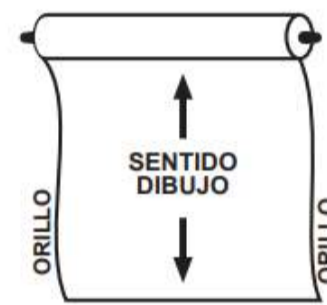

SOLIDEZ A LA LUZ: 5 / 8

INSTRUCCIONES DE LAVADO
REFERENCIA BUTTERFLY



REFERENCIA BAROJA



REFERENCIA UCELLO- ZULOAGA
RUBENS-BERUETE - CASAS
KAHLO - KANDINSKY- MURILLO
REMBRANT- CARAMASA



USO



Origen: España.

Fecha de lanzamiento: Agosto 2022.

Tipo de Producto: Terciopelo.

Pueden existir ligeros cambios de tono de los rollos con respecto a este muestrario.

Para una tapicería óptima y de calidad, es necesario filetear los cortes de la tela o en su defecto dejar una pestaña de mínimo 2 cm en el momento de confeccionar, especialmente en los cortes que se realicen por la trama de la misma.

Recomendamos en el proceso de tapizado y donde haya contacto con la tela, usar pegantes incoloros únicamente; especialmente en los colores beige y blancos.

El viso es una de las propiedades más relevantes de los tejidos de terciopelo o aterciopelados, este efecto es normal y así mismo generan marcas que son inherentes por su estructura de tejido de punto. Estas marcas y visos pueden modificarse cepillando la tela con un cepillo suave o un planchado a vapor; elementos que ayudan a recuperar la consistencia y apariencia del tejido

Este producto tiene buen comportamiento en espacios y/o ambientes donde hay mascotas; gracias a que suele ser de fácil limpieza y alta resistencia por sus características de construcción.



Interiority

AURORA

Colección 2016



C-01

C-03



C-04

C-15



C-16

C-100



C-19

INFROMACIÓN TÉCNICA

REFERENCIA	COMPOSICIÓN	ANCHO	PESO (GR X M2)	RESISTENCIA A LA ABRASIÓN
TODAS	67% VIS, 33% LINO	2.80 MTS.	280	N/A
SENTIDO DE LA TELA 		INSTRUCCIONES DE LAVADO 		
USO 		Elementos Decorativos Cortinería Lencería		

Origen: España

Fecha de lanzamiento: Diciembre de 2016

Tipo de producto: Lino.

Pueden existir ligeros cambios de color o tono de los rollos con respecto a este muestrario.

Para una tapicería óptima y de calidad, es necesario filetear los cortes de la tela o en su defecto dejar una pestaña de mínimo 2 cm en el momento de confeccionar, especialmente en los cortes que se realicen por la trama de la misma.

La mayoría de estos tejidos pasan por un proceso de sanforizado; un tratamiento industrial que se realiza con las fibras naturales el cual evita que se encojan cuando la prenda es lavada con agua fría; lo que significa que la lleva a un punto de pre-encogimiento y estabilización. **De no pasar por el proceso de sanforizado se encogerían incluso al lavarlas con agua fría.**

La mayoría solo se descrudan y no se blanquean, el residuo que se genera durante el desmotado donde se separan las fibras del algodón crudo puede dejar restos de semillas y hojas en la fibra.

En este proceso es completamente normal que en la tela se presenten algunas motas leves o **EVENTUALMENTE** formación de marras a lo largo de la pieza; esto **no es considerado como una imperfección por consiguiente NO constituye una garantía.**

Los tejidos de fibras naturales con alto porcentaje en su composición tales como **algodón, lino, viscosa, lana y rafia** pueden presentar encogimiento, estiramiento y/o alargamiento al momento de tapizar o confeccionar; **esto no es considerado como una imperfección por consiguiente NO constituye una garantía.**





Interiority

BELLINI

Colección 2018

INFROMACIÓN TÉCNICA

REFERENCIA	COMPOSICIÓN	ANCHO	PESO (GR X M2)	RESISTENCIA A LA ABRASIÓN
ICARO - BELLINI	62% POL 38% CO	2.80 MTS.	305	21.000 CICLOS
SENTIDO DE LA TELA		SOLIDEZ A LA LUZ UNE EN ISO 105 B02 RESULTADO: 5/8		
		INSTRUCCIONES DE LAVADO 		
USO				

 Origen: España.

 Fecha de lanzamiento: junio de 2018

 Tipo de tejido: Jacquard Toile de Jouy.

 Pueden existir cambios de color o tono de los rollos con respecto a este muestrario.

 Para mayor resistencia y durabilidad del tapizado, recomendamos filetear los cortes de tela o en su defecto dejar una pestaña de mínimo 2 cm en el momento de confeccionar, especialmente en los cortes que se realicen por la trama de la tela

 Recomendamos en el proceso de tapizado y donde haya contacto con la tela, usar pegantes incoloros únicamente; especialmente en los colores beige y blancos

 Algunas referencias que vienen con doble ancho pueden presentar marcas en el dobléz intermedio que trae la tela en su almacenaje, este dobléz puede ser más marcado según las características de ciertos tejidos. En la mayoría de los casos un planchado soluciona el problema, de persistir es necesario forrar la cortina usando un género o seda poliéster. Esta marca por almacenaje no aplica como solicitud de garantía.



C-01

C-13

C-17

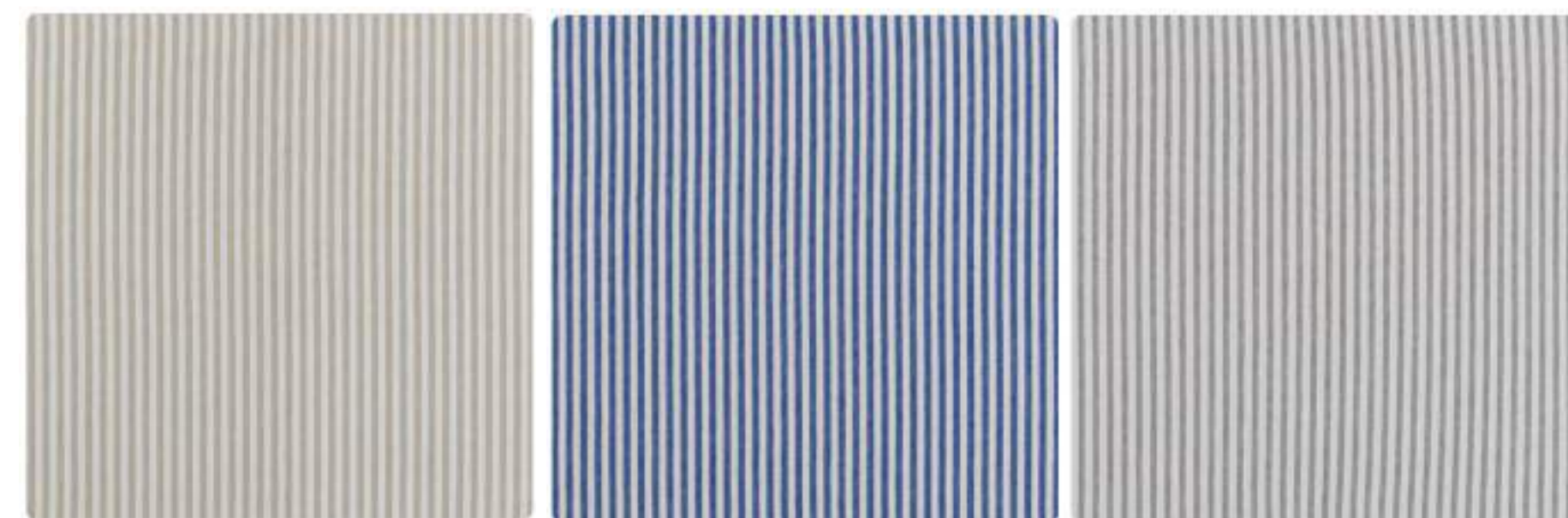

ÍCARO C - 01

ÍCARO C-13

ÍCARO C-17

Interiority

BERMUDA

Colección 2022



C-50

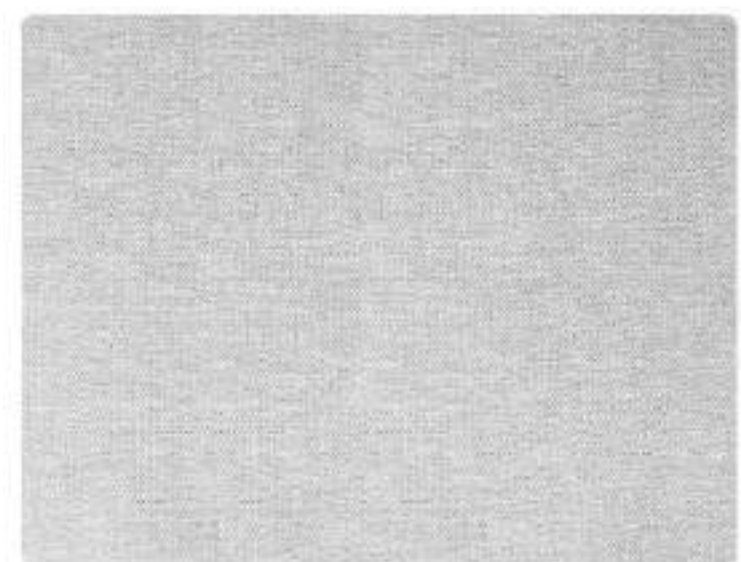

C-51



C-81



C-100



C-31

INFORMACIÓN TÉCNICA

REFERENCIA	COMPOSICIÓN	ANCHO	ROLLO	PESO (GR X M2)	RESISTENCIA A LA ABRASIÓN	TEST DE PILLING
BERMUDA	90% POLIPROPILENO 10% POLIURETANO (RECUBRIMIENTO)	1.50 MTS	30 MTS	220	36.000	5/5
SENTIDO DE LA TELA		SOLIDEZ A LA LUZ: 6/8				
		INSTRUCCIONES DE LAVADO				
USO Outdoor		 Proyectos Institucionales		 Tapicería		 Elementos Decorativos
 CAPA POSTERIOR IMPERMEABLE		 NO RECOMENDADO PARA TOLDO				

Origen: España

Fecha de lanzamiento: Agosto 2022

Tipo de Producto: Lona Impermeable

Pueden existir ligeros cambios de tono de los rollos con respecto a este muestrario.

Para una tapicería óptima y de calidad, es necesario filetear los cortes de la tela o en su defecto dejar una pestaña de mínimo 2 cm en el momento de confeccionar, especialmente en los cortes que se realicen por la trama de la misma.

Recomendamos en el proceso de tapizado y donde haya contacto con la tela, usar pegantes incoloros únicamente; especialmente en los colores beige y blancos.

Este producto es apto para el uso en exteriores (**NO TOLDO**), ya que el **POLIPROPILENO** tiene propiedades que *no permiten que entre el agua y con alta resistencia a los rayos UV (funciones antienviejamiento) propiedades de aislamiento que no atraen el calor brindando estabilidad térmica.

El recubrimiento en la cara posterior con **POLIURETANO** lo hace impermeable de manera que absorbe menos cantidad de agua y su secado es más rápido; característica que también le permite tener mejor control de bacterias, microorganismos y resistencia contra la polilla y las podredumbres.

Su peso ligero facilita la confección y lo hace bastante versátil en distintos usos.

***Para el buen desempeño se recomienda sellar costura.**

Este producto tiene buen comportamiento en espacios y/o ambientes donde hay mascotas; gracias a que suele ser de fácil limpieza y alta resistencia por sus características de construcción.

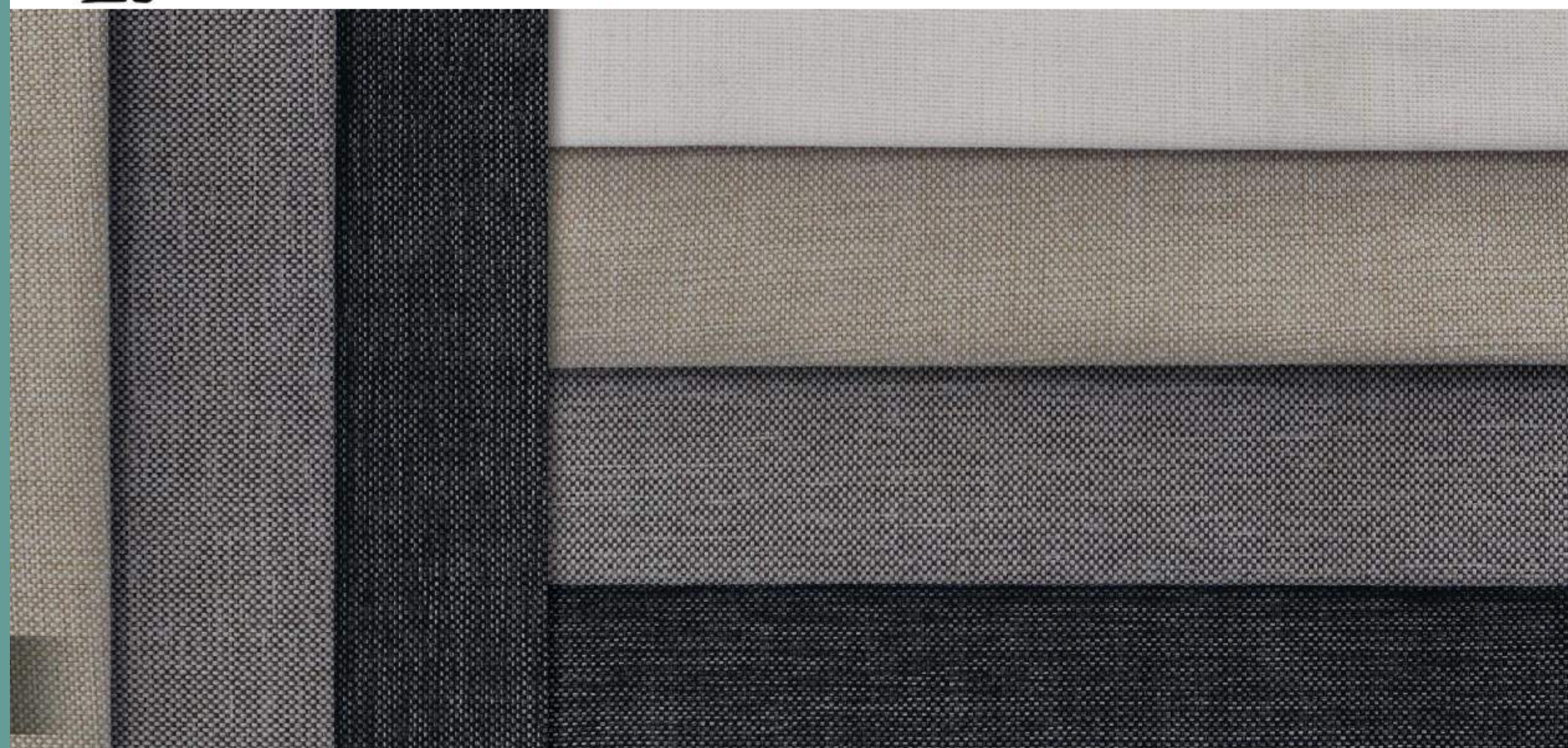

Interiority

BLACK AND WHITE

Colección 2022

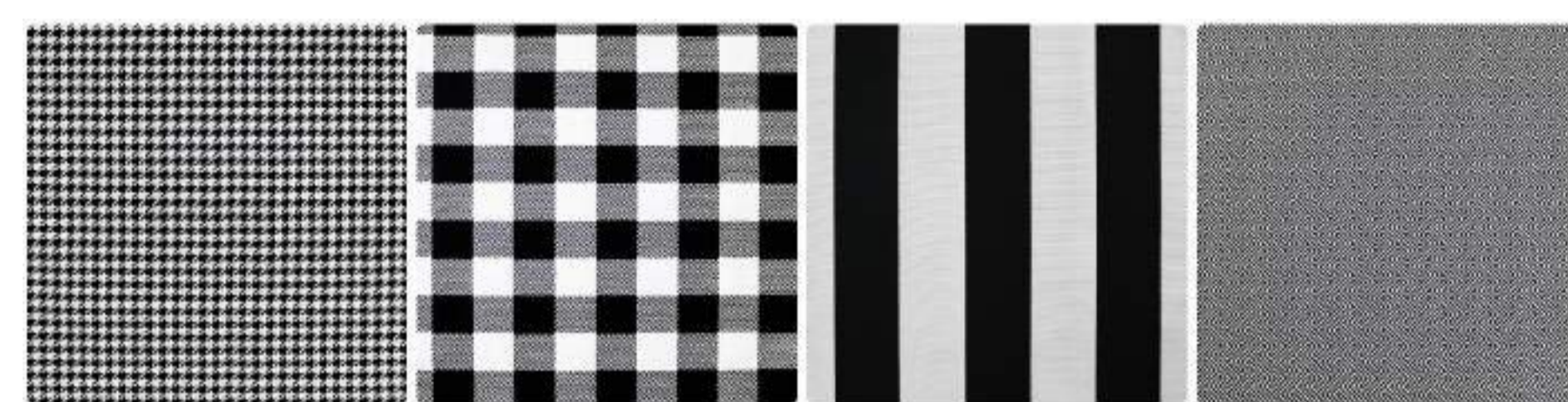

JUCAR C-ALFA

JUCAR C-BETA

JUCAR C-CRETA

JUCAR C-GAMMA

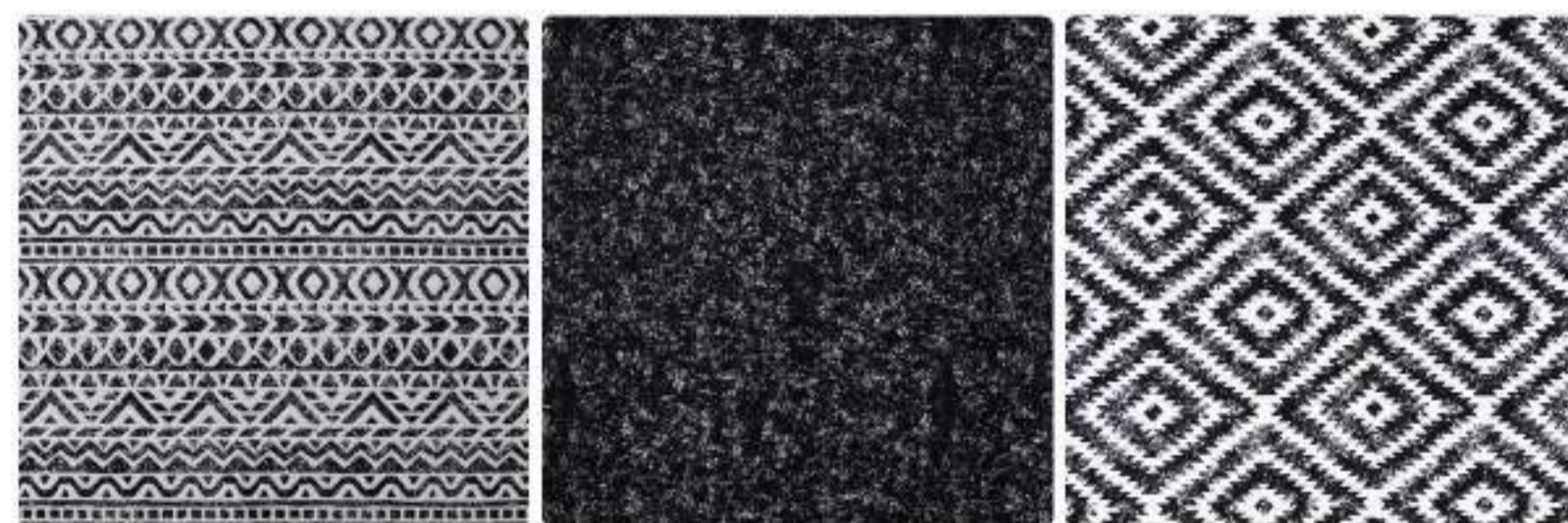

JUCAR C-LAGUNA

JUCAR C-LISO

JUCAR C-RODEO

INFROMACIÓN TÉCNICA

REFERENCIA	COMPOSICIÓN	ANCHO	ROLLO	PESO (GR X M2)	RESISTENCIA A LA ABRASIÓN	TEST DE PILLING
TODAS	50% POLIÉSTER - 50% ALGODÓN	2.80 MTS	30 MTS	360	30.000	4/5
SENTIDO DE LA TELA		SOLIDEZ A LA LUZ : 4/8				
		INSTRUCCIONES DE LAVADO				
USO						

Origen: España

Fecha de lanzamiento: Agosto 2022

Tipo de Producto: Jacquard

Pueden existir ligeros cambios de tono de los rollos con respecto a este muestrario.

Para una tapicería óptima y de calidad, es necesario filetear los cortes de la tela o en su defecto dejar una pestaña de mínimo 2 cm en el momento de confeccionar, especialmente en los cortes que se realicen por la trama de la misma.

Recomendamos en el proceso de tapizado y donde haya contacto con la tela, usar pegantes incoloros únicamente; especialmente en los colores beige y blancos.

Colección con un acabado reversible que permiten el uso por ambas caras.

Algunas referencias que vienen con doble ancho pueden presentar marcas en el dobléz intermedio que trae la tela en su almacenaje, este dobléz puede ser más marcado según las características de ciertos tejidos. En la mayoría de los casos un planchado soluciona el problema, de persistir es necesario forrar la cortina usando un género o seda poliéster. **Esta marca por almacenaje no aplica como solicitud de garantía.**



Interiority

BREZO

Colección 2021



LISO C-01

LISO C-02

LISO C-03

LISO C-04



LISO C-05

LISO C-06

LISO C-30

RAYAS C-01



RAYAS C-02

RAYAS C-03

RAYAS C-04

RAYAS C-06

INFORMACIÓN TÉCNICA

REFERENCIA	COMPOSICIÓN	ANCHO	PESO (GR X M2)	RESISTENCIA A LA ABRASIÓN	TEST DE PILLING
TODAS	40 % POLIESTER 60 % ALGODÓN	2.80 MTS	350	25.000 CICLOS	4-5
SENTIDO DE LA TELA		SOLIDEZ A LA LUZ RESULTADO: 4-5/8			
BREZO LISO 		INSTRUCCIONES DE LAVADO			
BREZO RAYAS 		USO			
		TELA CON PROTECCIÓN ANTIFLUIDOS			

Origen: España

Fecha de lanzamiento: Septiembre 2021

Tipo de Producto: Lona

Pueden existir cambios de tono de los rollos con respecto a este muestrario.

Para una tapicería óptima y de calidad, es necesario filetear los cortes de la tela o en su defecto dejar una pestaña de mínimo 2 cm en el momento de confeccionar, especialmente en los cortes que se realicen por la trama de la misma.

Recomendamos en el proceso de tapizado y donde haya contacto con la tela, usar pegantes incoloros únicamente; especialmente en los colores beige y blancos

Algunas referencias que vienen con doble ancho pueden presentar marcas en el doblez intermedio que trae la tela en su almacenaje, este doblez puede ser más marcado según las características de ciertos tejidos. En la mayoría de los casos un planchado soluciona el problema, de persistir es necesario forrar la cortina usando un género o seda poliéster. Esta marca por almacenaje no aplica como solicitud de garantía.

La mayoría de estos tejidos pasan por un proceso de sanforizado; un tratamiento industrial que se realiza con las fibras naturales el cual evita que se encojan cuando la prenda es lavada con agua fría; lo que significa que la lleva a un punto de pre-encogimiento y estabilización. **De no pasar por el proceso de sanforizado se encogerían incluso al lavarlas con agua fría.**

La mayoría solo se descrudan y no se blanquean, el residuo que se genera durante el desmotado donde se separan las fibras del algodón crudo puede dejar restos de semillas y hojas en la fibra.

En este proceso es completamente normal que en la tela se presenten algunas motas leves o **EVENTUALMENTE** formación de marras a lo largo de la pieza; esto **no es considerado como una imperfección por consiguiente NO constituye una garantía.**

Los tejidos de fibras naturales con alto porcentaje en su composición tales como **algodón, lino, viscosa, lana y rafia** pueden presentar encogimiento, estiramiento y/o alargamiento al momento de tapizar o confeccionar; **esto no es considerado como una imperfección por consiguiente NO constituye una garantía.**



Interiority

CANNES

Colección 2021

INFROMACIÓN TÉCNICA

REFERENCIA	COMPOSICIÓN	PESO (GR X M2)	RESISTENCIA A LA ABRASIÓN	TEST DE PILLING	ANCHO
TODAS	2% POLIURETANO 78% PVC 20% POLIESTER	550	100.000 CICLOS	N/A	1.40 MTS.
SENTIDO DE LA TELA 		SOLIDEZ A LA LUZ ISO 105 -B02 RESULTADO: 5/8			
INSTRUCCIONES DE LAVADO 		USO 			

C-001 BLANCO

C-005 BEIGE

C-065 OLIVE

C-070 BEIGE OSCURO

C-095 LILA

C-222 ROJO OSCURO

C-345 CHOCOLATE

C-410 PISTACHO

C-620 GRIS

C-743 PLATA

C-744 GRIS CLARO

C-745 VIOLETA

C-749 TERRACOTA

C-752 BRONZE

C-754 TAUPE

C-770 MARINE

C-772 AQUAMARINE

C-901 NEGRO

 Origen: Turquía

 Fecha de lanzamiento: Septiembre 2021

 Tipo de producto: Polipiel.

 Pueden existir cambios de color o tono de los rollos con respecto a este muestrario.

 Para mayor resistencia y durabilidad del tapizado, recomendamos filetear los cortes de tela o en su defecto dejar una pestaña de mínimo 2 cm en el momento de confeccionar, especialmente en los cortes que se realicen por la trama de la tela.

 Es un excelente producto para tapicería de tráfico liviano y pesado. Por sus características no absorbe manchas y su apariencia de cuero permite un fácil y rápido mantenimiento.

Para manchas de café, té o leche: Secar la mancha con un trapo seco, luego utilice el jabón de tocador con un trapo húmedo.

Para manchas de chocolate o jugos de frutas: lavar con agua caliente max. 40 grados.

Para manchas en general o no especificadas use alcohol antiséptico con un paño limpio.

 Esta colección cuenta con una propiedad ignífuga que no permite que al momento de contacto con un elemento encendido, la tela propague el fuego a una velocidad mayor disminuyendo así el riesgo.



Interiority

CAVA

Colección 2018



CAVA C-01

CAVA C-02

CAVA C-03

CAVA C-04

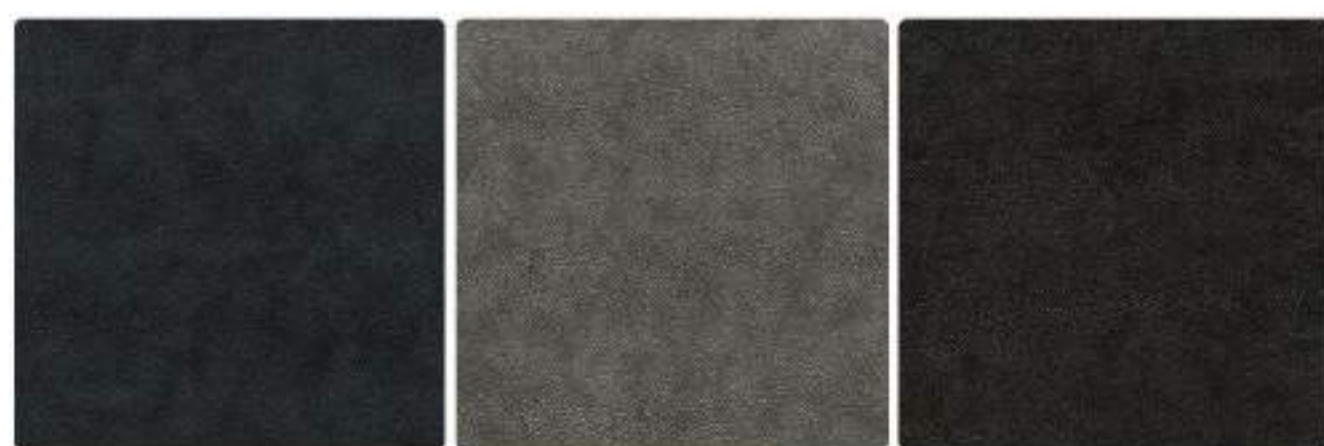

CAVA C-07

CAVA C-08

CAVA C-09

INFORMACIÓN TÉCNICA

REFERENCIA	COMPOSICIÓN	PESO (GR X M2)	RESISTENCIA A LA ABRASIÓN	ANCHO
-----	78%PVC 20%POLIÉSTER 2%POLIURETANO	550	40.000 CICLOS	1.40 MTS.
SENTIDO DE LA TELA 		INSTRUCCIONES DE LAVADO 		
USO 		Elementos Decorativos Tapicería Proyectos Institucionales		

Origen: Turquía.

Fecha de lanzamiento: Octubre 2018

Tipo de producto: Polipiel.

Pueden existir cambios de color o tono de los rollos con respecto a este muestrario.

Para mayor resistencia y durabilidad del tapizado, recomendamos filetear los cortes de tela o en su defecto dejar una pestaña de mínimo 2 cm en el momento de confeccionar, especialmente en los cortes que se realicen por la trama de la tela.

Es un excelente producto para tapicería de tráfico liviano y pesado. Por sus características no absorbe manchas y su apariencia de cuero permite un fácil y rápido mantenimiento.

Para manchas de café, té o leche: Secar la mancha con un trapo seco, luego utilice el jabón de tocador con un trapo húmedo.

Para manchas de chocolate o jugos de frutas: lavar con agua caliente max. 40 grados.

Para manchas en general o no especificadas use alcohol antiséptico con un paño limpio.



Interiority

CAVIAR

Colección 2017

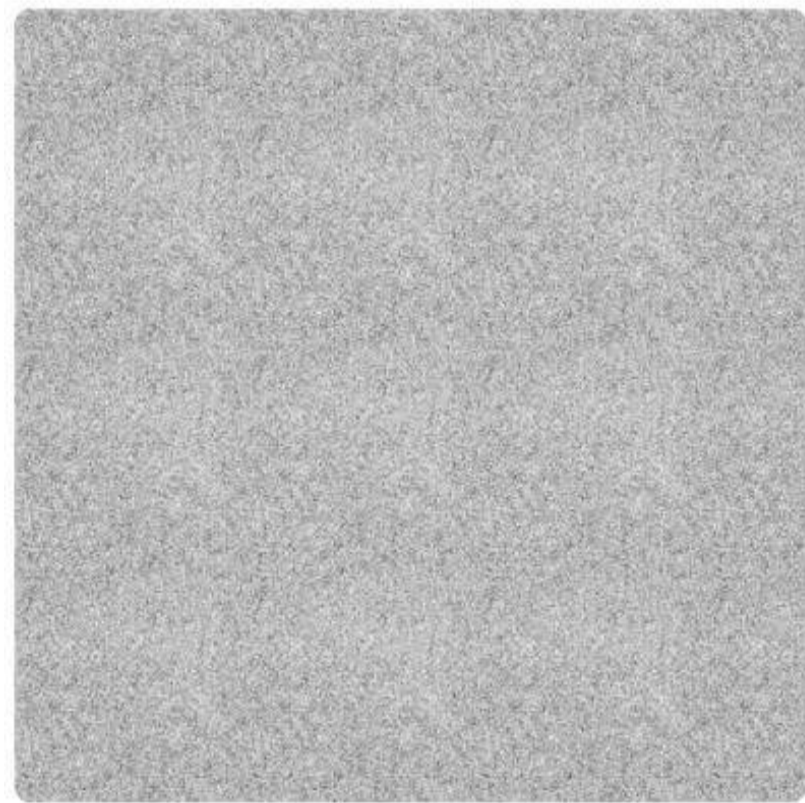

SILVER 23

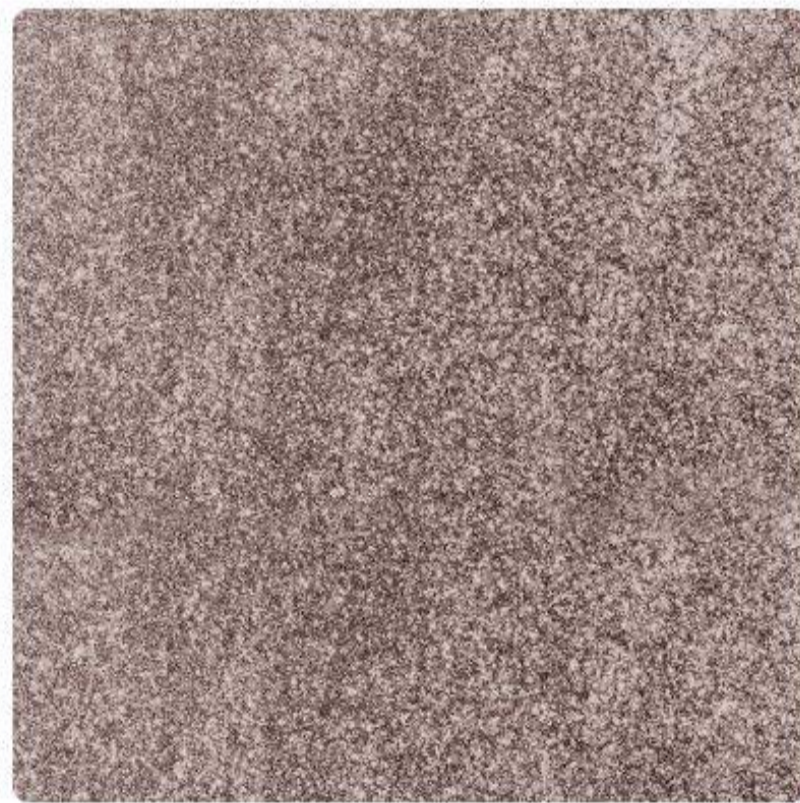

BRONZE 23

INFORMACIÓN TÉCNICA

REFERENCIA	COMPOSICIÓN	PESO (GR X M2)	RESISTENCIA A LA ABRASIÓN	ANCHO
-----	83%PVC 15%PES 2%PU	550	N/A	1.40 MTS.
SENTIDO DE LA TELA 		INSTRUCCIONES DE LAVADO 		
USO 				

- Origen: Turquía.
- Fecha de lanzamiento: Mayo 2017
- Tipo de tejido: Polipiel.
- Pueden existir cambios de color o tono de los rollos con respecto a este muestrario.
- Es un excelente producto para tapicería de tráfico liviano y pesado. Por sus características no absorbe manchas y su apariencia de cuero permite un fácil y rápido mantenimiento.
- Para manchas de café, té o leche: Secar la mancha con un trapo seco, luego utilice el jabón de rociador con un trapo húmedo.
- Para manchas de chocolate o jugos de frutas: lavar con agua caliente max. 40 grados.
- Para manchas en general o no especificadas use alcohol antiséptico con un paño limpio.
- Para mayor resistencia y durabilidad del tapizado, recomendamos filetear los cortes de tela o en su defecto dejar una pestaña de mínimo 2 cm en el momento de confeccionar, especialmente en los cortes que se realicen por la trama de la tela.



Interiority

CITY

Colección 2023



C-ARENA

C-AZUL

C-CAPUCHINO

C-GRIS







C-OCRE

C-PERLA

C-PLATA

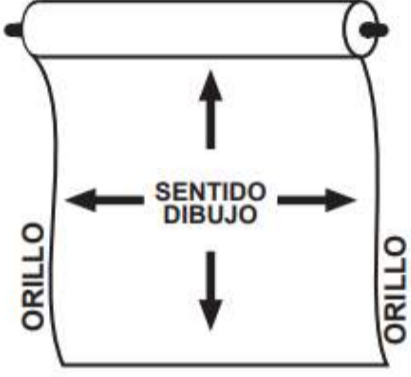
C-TEJA

INFORMACIÓN TÉCNICA

REFERENCIA	COMPOSICIÓN	ANCHO	ROLLO	PESO (GR X M2)	SOLIDEZ A LA LUZ	RESISTENCIA A LA ABRASIÓN	TEST DE PILLING
TODAS	100% POLIÉSTER	1.42 M	40 M	420	6/8	24000	4/5
SENTIDO DE LA TELA 		INSTRUCCIONES DE LAVADO 					
USO 							
TELA CON PROTECCIÓN ANTIFLUIDOS							

 Origen: China

 Fecha de lanzamiento: Septiembre 2023

 Tipo de producto: Chenille

 Pueden existir cambios de tono de los rollos con respecto a este muestrario.

 Para una tapicería óptima y de calidad, es necesario filetear los cortes de la tela o en su defecto dejar una pestaña de mínimo 2 cm en el momento de confeccionar, especialmente en los cortes que se realicen por la trama de la misma.

 Recomendamos en el proceso de tapizado y donde haya contacto con la tela, usar pegantes incoloros únicamente; especialmente en los colores beige y blancos.

 Dada la composición de estos tejidos, se puede generar aplastamiento temprano en el momento del almacenaje o uso, para corregir este efecto se recomienda usar plancha de vapor en la zona afectada, recuperando la consistencia del tejido.

 El viso en esta colección es un efecto normal y genera marcas que son inherentes a la construcción en este tejido; esta característica puede modificarse cepillando la tela con un cepillo suave o un planchado a vapor; elementos que ayudan a recuperar la consistencia y apariencia del tejido.



Interiority

CORAL CONTRACT

Colección 2019



C-01

C-02

C-CAPUCHINO

C-GRIS



C-ARENA

C-AZUL

C-CAPUCHINO

C-GRIS



C-ARENA

C-AZUL

C-CAPUCHINO

INFROMACIÓN TÉCNICA

REFERENCIA	COMPOSICIÓN	ANCHO	PESO (GR X M2)	RESISTENCIA LA ABRASIÓN
Coral Contract	85%PVC 15% POL	1.40 MTS.	700	100.000 CICLOS

BS EN ISO 12947-2:1998
 BS 5852 Parte 1 Fuente de Ignición 0 - Cigarrillo
 BS 5852 Parte 1 Fuente de Ignición 1 - Llama de Fuego
 BS 5852 1021 Parte 1 Fuente de Ignición 0 - Cigarrillo
 BS 5852 1021 Parte 2 Fuente de Ignición 1 - Llama de Fuego
 IMO Resolución a.625(16):1989 - Llama de Butano
 FMVSS 302

Comportamiento al fuego: Bueno.
Antibacterial y Antihongos: Bueno.

ISO 22196:2011
 A.A.T.C.C METHOD 30

Solidez del color al agua de mar:
Cambio de color: 4-5 BS EN ISO 105-E02 2013
Cambio de color: 4-5 BS EN ISO 105-E02 2013

Solidez del color al agua Clorinada:
Cambio de color: 4-5 BS EN ISO 105-E03 2013

Solidez a la luz: Grado 7. BS EN ISO 105 E02



Origen: España.



Fecha de lanzamiento: Julio de 2019



Tipo de producto: Polipiel.



Para mayor resistencia y durabilidad del tapizado, recomendamos filetear los cortes de tela o en su defecto dejar una pestaña de mínimo 2 cm en el momento de confeccionar, especialmente en los cortes que se realicen por la trama de la tela.



Es un excelente producto para tapicería de tráfico liviano y pesado. Por sus características no absorbe manchas y su apariencia de cuero permite un fácil y rápido mantenimiento.

Para manchas de café, té o leche: Secar la mancha con un trapo seco, luego utilice el jabón de tocador con un trapo húmedo.

Para manchas de chocolate o jugos de frutas: lavar con agua caliente max. 40 grados.

Para manchas en general o no especificadas use alcohol antiséptico con un paño limpio.



Tela diseñada con robustas y fuertes características de desempeño que dan resistencia contra la decoloración, la degradación por la luz solar y la exposición a químicos, manteniendo el color, la suavidad y durabilidad; además cuenta con propiedades ambientales y de fácil cuidado.



Interiority

COSTA DEL SOL

Colección 2018



BANUS C-14

BANUS C-16

BANUS C-36

BILL C-1

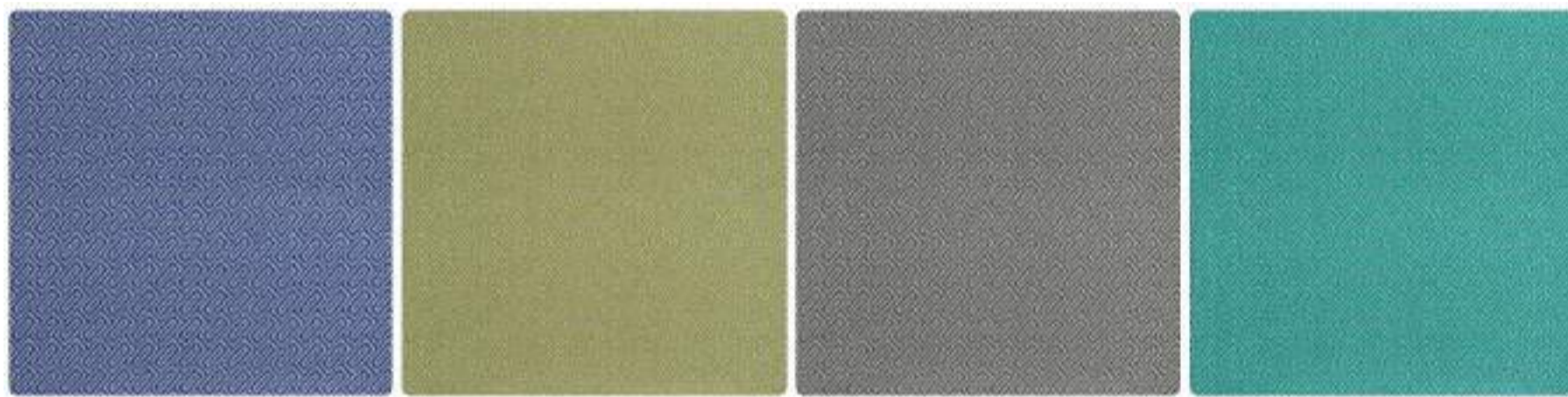

BILL C-06

BILL C-07

BILL C-14

BILL C-16



NIKI C-01

NIKI C-07

NIKI C-14

NIKI C-16



NIKI C-36

SOL C-01

SOL C-07

SOL C-14



SOL C-16

SOL C-36

BANUS C-01

BANUS C-07

INFORMACIÓN TÉCNICA

REFERENCIA	COMPOSICIÓN	ANCHO	PESO (GR X M2)	RESISTENCIA A LA ABRASIÓN
BABALOO - BANUS - NIKI - BIL	100% POLIPROPILEINO	1.40 MTS.	347	20.000 CICLOS
TIVOLI			305	
SOL			257	40.000 CICLOS

SENTIDO DE LA TELA

BABALOO - BANUS - NIKI - BIL - SOL



TIVOLI



SOLIDEZ A LA LUZ

UNE EN ISO 105 B04

RESULTADO: 8/8

INSTRUCCIONES DE LAVADO



USO



Elementos Decorativos



Outdoor

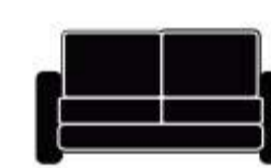

Tapicería



Proyectos Institucionales



Origen: España.



Fecha de lanzamiento: Octubre de 2018.



Tipo de producto: Jacquard Tipo Lino.



Pueden existir ligeros cambios de color o tono de los rollos con respecto a este muestrario.



Para mayor resistencia y durabilidad del tapizado, recomendamos filetear los cortes de tela o en su defecto dejar una pestaña de mínimo 2 cm en el momento de confeccionar, especialmente en los cortes que se realicen por la trama de la tela



Recomendamos en el proceso de tapizado y donde haya contacto con la tela, usar pegantes incoloros únicamente; especialmente en los colores beige y blancos



Esta colección cuenta con propiedades que la protege del agua y el sol, está tejida para ser resistente en interiores y exteriores, ideal para los ambientes de áreas internas de sala y cocina, exteriores como jardines, muebles de sol y cojinería exterior.



Interiority

DOGS AND CATS

Colección 2023

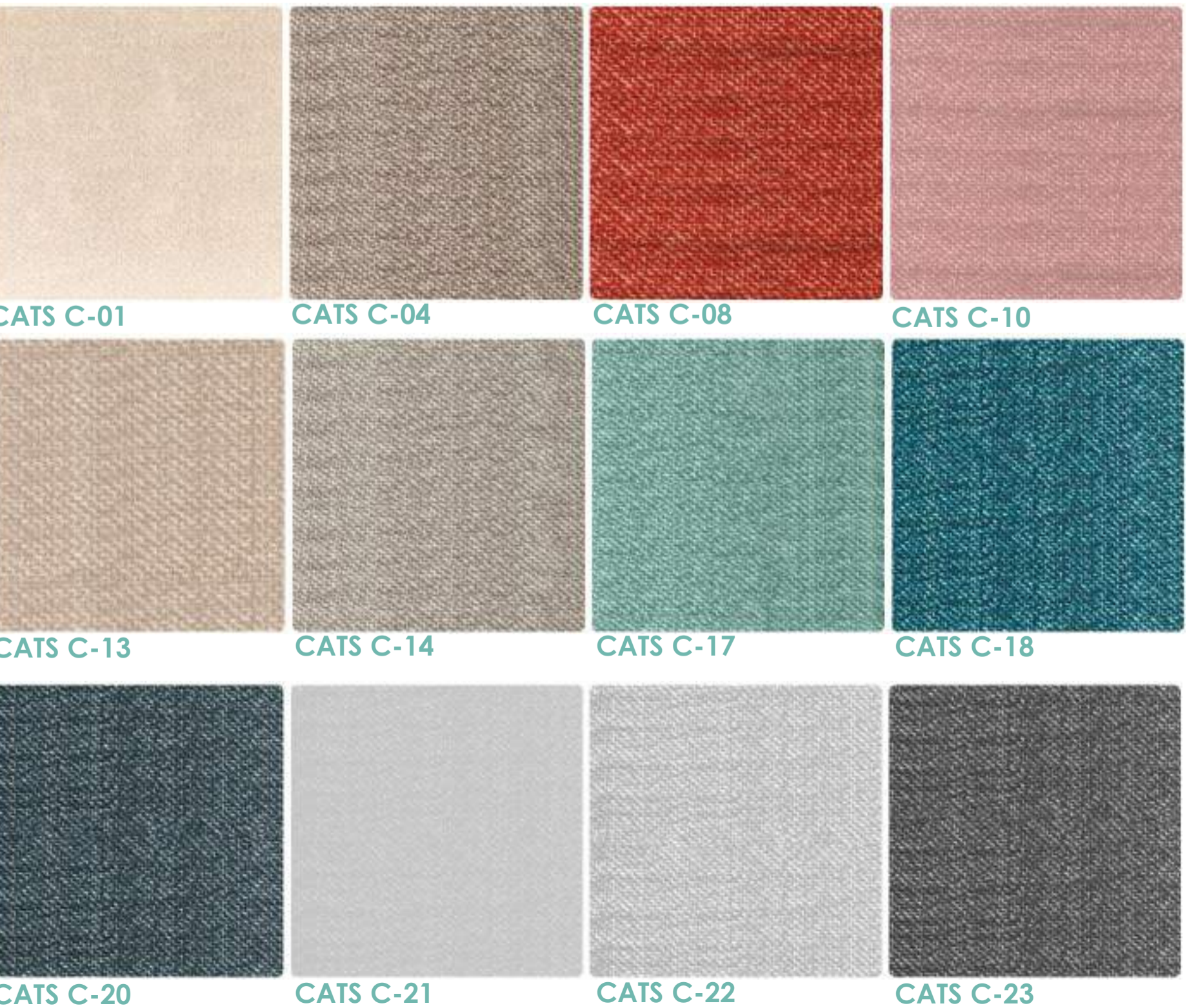

INFORMACIÓN TÉCNICA

DOGS & CATS



Tipo de Producto: Microfibra

Origen: España

Ancho: 1,40

Rollos: 30 Mts

Peso (Gr x m²): 450

Pilling: 5

Abrasión: 100.000 ciclos

Solidez a la luz: 6/8

Composición: 85 % Poliéster - 15 % Poliuretano

Capa interior de PU que impide la entrada en el interior del sofá, de babas, orina y de los microorganismos y ácaros que crean el mal olor.



Elementos Decorativos

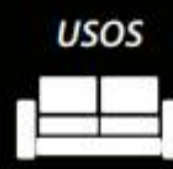

Tapicería



Proyectos Institucionales

SENTIDO DE LA TELA



INSTRUCCIONES DE LAVADO



Tipo de Producto: Microfibra

Origen: España

Ancho: 1,40

Rollos: 30 Mts

Peso (Gr x m²): 400

Pilling: 5

Abrasión: 100.000 ciclos

Solidez a la luz: 6/8

Composición: 85 % Poliéster - 15 % Poliuretano

Tejido laminado con una malla técnica que proporciona una alta resistencia a la tracción y ayuda a evitar el rasgado.

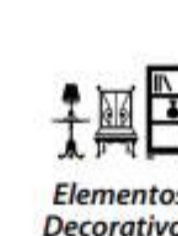

Elementos Decorativos

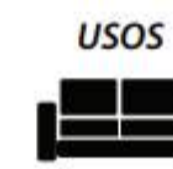

Tapicería



Proyectos Institucionales

SENTIDO DE LA TELA



INSTRUCCIONES DE LAVADO



DOGS & CATS

“EL TEJIDO **REALMENTE** CREADO PARA PERSONAS QUE CONVIVEN CON MASCOTAS”

Muy Durable SI

Indestructible NO

Interiority FLAMINGO

Colección 2019



INFORMACIÓN TÉCNICA

REFERENCIA	COMPOSICIÓN	ANCHO	PESO (GR X M2)	RESISTENCIA A LA ABRASIÓN
TODAS	100% POL	1.45 MTS.	445	100.000 CICLOS
SENTIDO DE LA TELA		SOLIDEZ A LA LUZ RESULTADO: 4/8		
		INSTRUCCIONES DE LAVADO		
USO				
TELA CON PROTECCIÓN ANTIFLUIDOS				

Origen: China.

Fecha de lanzamiento: Septiembre de 2019.

Tipo de producto: Velvet.

Pueden existir ligeros cambios de color o tono de los rollos con respecto a este muestrario.

Para mayor resistencia y durabilidad del tapizado, recomendamos filetear los cortes de tela o en su defecto dejar una pestaña de mínimo 2 cm en el momento de confeccionar, especialmente en los cortes que se realicen por la trama de la tela

Los tejidos aterciopelados que ofrecen viso, dada su composición y pelo largo, pueden generar aplastamiento temprano en el momento del almacenaje o uso, para corregir este efecto se recomienda usar plancha de vapor en la zona afectada, recuperando la consistencia del tejido.

Recomendamos en el proceso de tapizado y donde haya contacto con la tela, usar pegantes incoloros únicamente; especialmente en los colores beige y blancos.

Este producto tiene buen comportamiento en espacios y/o ambientes donde hay mascotas; gracias a que suele ser de fácil limpieza y alta resistencia por sus características de construcción.

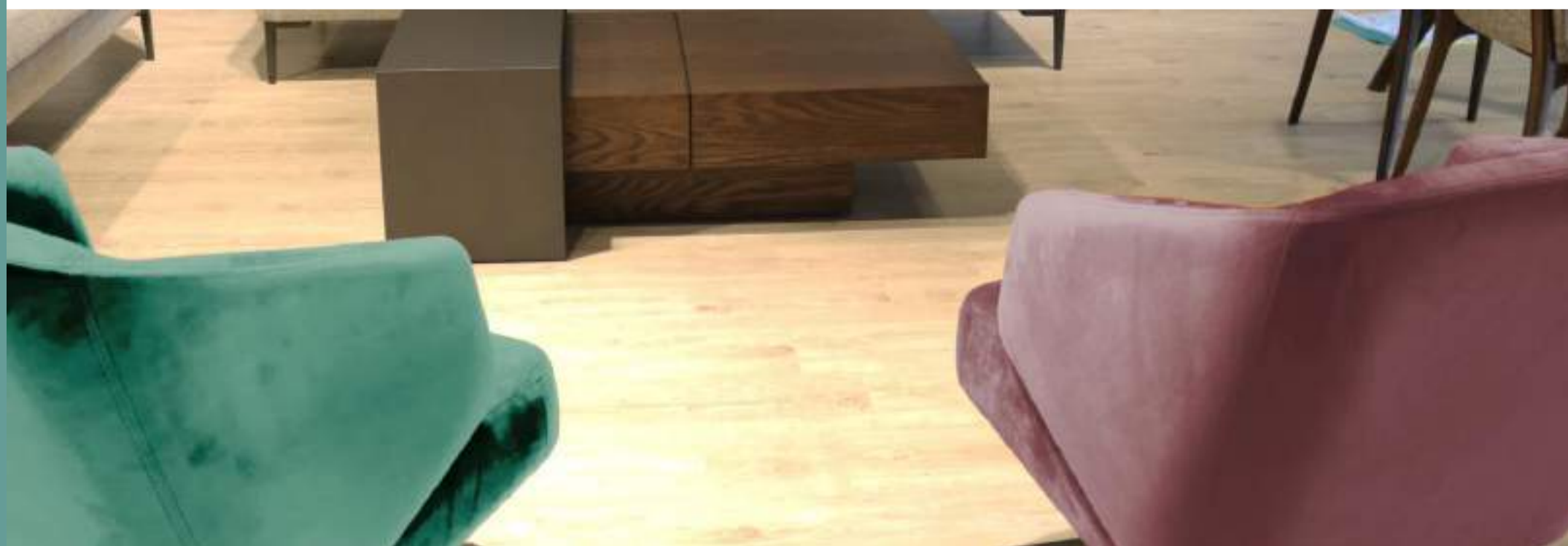

Interiority FULL COLOR

Colección 2019 PARTE 1



KANSAS C-01/19

KANSAS C-05/55

KANSAS C-08/18

KANSAS C15-09



KANSAS C-07/37

KANSAS C-90/99

KANSAS C-08/18

LUCENA C-02



LUCENA C-37

LUCENA C-04

LUCENA C-15

MAURITANA C-04



MAURITANA C-07

MAURITANA C-08

MAURITANA C-13

MAURITANA C-14



MAURITANA C-22

MAURITANA C-90

MAYOTE C-04

MAYOTE C-07



MAYOTE C-13

MAYOTE C-14

MAYOTE C-17

MAYOTE C-18



MILTON C-04

MILTON C-09

NAOS C-02

NAOS C-13

INFORMACIÓN TÉCNICA

Nombre	Composición	Peso	Martindale UNE EN ISO 12947-2	Pilling UNE EN ISO 12945-2	Costuras UNE-EN ISO 13936-2		Estabilidad dimensional al lavado (30° C)		Aplicaciones	Instrucciones de lavado
					Urd. Warp Chaine	Trama Weft Trame	Urd. Warp Chaine	Trama Weft Trame		
MAURITANIA	71% PES - 20% CO - 1% PA	375 g/m ²	50.000	4-5	< 4 mm	< 4 mm	± 4%	± 4%		
GABON	71% PES - 28% CO - 1% PA	600 g/m ²	50.000	4-5	< 5 mm	< 4 mm	± 4%	± 4%		
PORTES	64% PES - 25% PAC - 11% CO	510g/m ²	30.000	4-5	< 4 mm	< 4 mm	± 2%	± 2%		
MANOTICK	49% PES - 35% PAC - 16% CO	400 g/m ²	25.000	4-5	< 4 mm	< 5 mm	± 3%	± 2,5%		
PALMYRA	46% PES - 44% PAC - 10% CO	425g/m ²	30.000	4-5	< 4 mm	< 5 mm	± 2%	± 2,5%		
LUCENA	84% PES - 16% CO	420g/m ²	40.000	4-5	< 4 mm	< 5 mm	± 3%	± 3,5%		
MAGALLANES	42% PES - 36% CO - 21% PAC - 1% PA	515 g/m ²	40.000	4-5	< 3 mm	< 3 mm	± 3%	± 3,5%		
COMORAS	77% PES - 22% CO - 1% PA	570 g/m ²	50.000	4-5	< 4 mm	< 4 mm	± 4%	± 4%		
LEGEND	52% PES - 48% PAC	440 g/m ²	50.000	4-5	< 4 mm	< 5 mm	± 1%	± 2%		
NAOS	50% PES - 41% PAC - 9% CO	380 g/m ²	> 30.000	4-5	< 4 mm	< 4 mm	± 2%	± 2,5%		
NIGER	73% PES - 26% CO - 1% PA	500 g/m ²	50.000	4-5	< 5 mm	< 4 mm	± 3,5%	± 2,5%		
MAYOTTE	73% PES - 26% CO - 1% PA	480 g/m ²	50.000	4-5	< 5 mm	< 5 mm	± 3,5%	± 2%		
ENIF	47% PES - 26% CO - 22% VIS - 5% PA	340 g/m ²	50.000	4	< 5 mm	< 5 mm	± 3%	± 5%		
KUMA	90% PES - 8% CO - 2% O.F.	390 g/m ²	> 30.000	4-5	< 4 mm	< 5 mm	± 2%	± 4%		
CASSEL	51% PES - 39% PAC - 10% CO	335 g/m ²	> 30.000	4-5	< 3 mm	< 3 mm	± 2%	± 1,5%		
MILTON	70% PES - 30% CO	280 g/m ²	30.000	4	< 6 mm	< 4 mm	± 3,5%	± 2,5%		
KANSAS	100% PES	310 g/m ²	> 25.000	4	< 4 mm	< 4 mm	± 1%	± 1%		
BAROJA	100% PES	410 g/m ²	> 50.000	4-5	< 3 mm	< 3 mm	± 1,5%	± 1,5%		
INCI	78% PVC - 20% PES - 2% PU	500 g/m ²	50.000	-	-	-	-	-		
GRANADA	79% PVC - 20% PES - 2% PU	500 g/m ²	20.000	-	-	-	-	-		
SATEN	75% PVC - 22% PES - 3% PU	550g/m ²	60.000	-	-	-	-	-		

Origen: España

Fecha de lanzamiento: Abril de 2019.

Tipo de producto: Variado.

Pueden existir ligeros cambios de color o tono de los rollos con respecto a este muestrario.

Para mayor resistencia y durabilidad del tapizado, recomendamos filetear los cortes de tela o en su defecto dejar una pestaña de mínimo 2 cm en el momento de confeccionar, especialmente en los cortes que se realicen por la trama de la tela

Los tejidos aterciopelados que ofrecen viso, dada su composición y pelo largo, pueden generar aplastamiento temprano en el momento del almacenaje o uso, para corregir este efecto se recomienda usar plancha de vapor en la zona afectada, recuperando la consistencia del tejido.

Recomendamos en el proceso de tapizado y donde haya contacto con la tela, usar pegantes incoloros únicamente; especialmente en los colores beige y blancos.



Interiority FULL COLOR

Colección 2019 PARTE 2



NAOS C-15

NAOS C-17

NAOS C-18

NAOS C-19

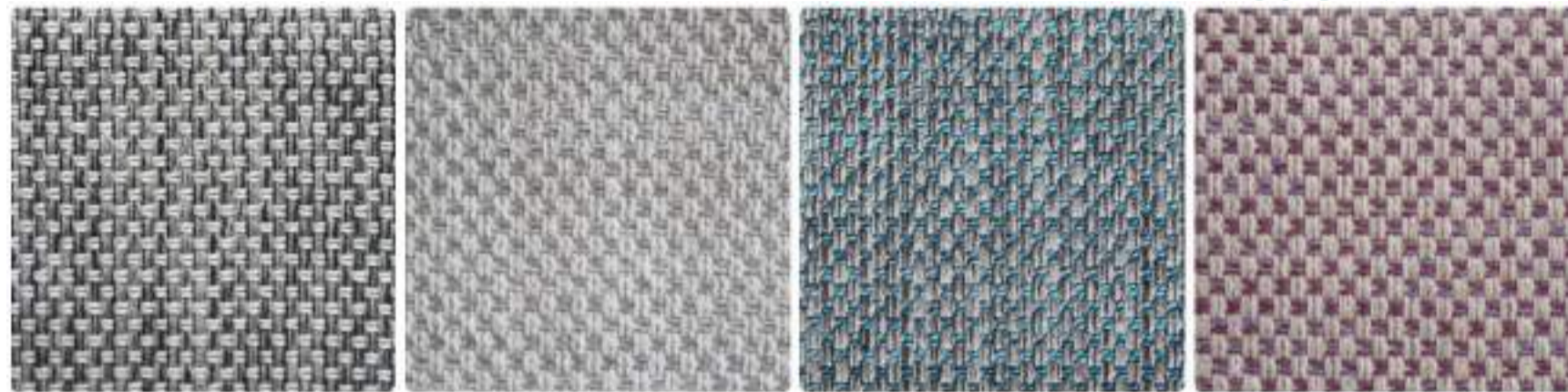

NIGER C-01

NIGER C-04

NIGER C-07

NIGER C-13



NIGER C-14

NIGER C-15

NIGER C-18

NIGER C-90



SATEN C-02

SATEN C-101

SATEN C-036

LEGEN C-22



MANOTICK C-09

MANOTICK C-15

MANOTICK C-56

MANOTICK C-27



BAROJA C-01

BAROJA C-04

BAROJA C-05

BAROJA C-08



BAROJA C-09

BAROJA C-11

BAROJA C-13

BAROJA C-14

INFORMACIÓN TÉCNICA

Nombre	Composición	Peso	Martindale UNE EN ISO 12947-2	Pilling UNE EN ISO 12945-2	Costuras UNE-EN ISO 13936-2		Estabilidad dimensional al lavado (30° C)		Aplicaciones	Instrucciones de lavado
					Urd. Warp Chaine	Trama Weft Trame	Urd. Warp Chaine	Trama Weft Trame		
MAURITANIA	71% PES - 20% CO - 1% PA	375 g/m ²	50.000	4-5	< 4 mm	< 4 mm	± 4%	± 4%		
GABON	71% PES - 28% CO - 1% PA	600 g/m ²	50.000	4-5	< 5 mm	< 4 mm	± 4%	± 4%		
PORTES	64% PES - 25% PAC - 11% CO	510g/m ²	30.000	4-5	< 4 mm	< 4 mm	± 2%	± 2%		
MANOTICK	49% PES - 35% PAC - 16% CO	400 g/m ²	25.000	4-5	< 4 mm	< 5 mm	± 3%	± 2,5%		
PALMYRA	46% PES - 44% PAC - 10% CO	425g/m ²	30.000	4-5	< 4 mm	< 5 mm	± 2%	± 2,5%		
LUCENA	84% PES - 16% CO	420g/m ²	40.000	4-5	< 4 mm	< 5 mm	± 3%	± 3,5%		
MAGALLANES	42% PES - 36% CO - 21% PAC - 1% PA	515 g/m ²	40.000	4-5	< 3 mm	< 3 mm	± 3%	± 3,5%		
COMORAS	77% PES - 22% CO - 1% PA	570 g/m ²	50.000	4-5	< 4 mm	< 4 mm	± 4%	± 4%		
LEGEND	52% PES - 48% PAC	440 g/m ²	50.000	4-5	< 4 mm	< 5 mm	± 1%	± 2%		
NAOS	50% PES - 41% PAC - 9% CO	380 g/m ²	> 30.000	4-5	< 4 mm	< 4 mm	± 2%	± 2,5%		
NIGER	73% PES - 26% CO - 1% PA	500 g/m ²	50.000	4-5	< 5 mm	< 4 mm	± 3,5%	± 2,5%		
MAYOTTE	73% PES - 26% CO - 1% PA	480 g/m ²	50.000	4-5	< 5 mm	< 5 mm	± 3,5%	± 2%		
ENIF	47% PES - 26% CO - 22% VIS - 5% PA	340 g/m ²	50.000	4	< 5 mm	< 5 mm	± 3%	± 5%		
KUMA	90% PES - 8% CO - 2% O.F.	390 g/m ²	> 30.000	4-5	< 4 mm	< 5 mm	± 2%	± 4%		
CASSEL	51% PES - 39% PAC - 10% CO	335 g/m ²	> 30.000	4-5	< 3 mm	< 3 mm	± 2%	± 1,5%		
MILTON	70% PES - 30% CO	280 g/m ²	30.000	4	< 6 mm	< 4 mm	± 3,5%	± 2,5%		
KANSAS	100% PES	310 g/m ²	> 25.000	4	< 4 mm	< 4 mm	± 1%	± 1%		
BAROJA	100% PES	410 g/m ²	> 50.000	4-5	< 3 mm	< 3 mm	± 1,5%	± 1,5%		
INCI	78% PVC - 20% PES - 2% PU	500 g/m ²	50.000	-	-	-	-	-		
GRANADA	79% PVC - 20% PES - 2% PU	500 g/m ²	20.000	-	-	-	-	-		
SATEN	75% PVC - 22% PES - 3% PU	550g/m ²	60.000	-	-	-	-	-		

Origen: España

Fecha de lanzamiento: Abril de 2019.

Tipo de producto: Variado.

Pueden existir ligeros cambios de color o tono de los rollos con respecto a este muestrario.

Para mayor resistencia y durabilidad del tapizado, recomendamos filetear los cortes de tela o en su defecto dejar una pestaña de mínimo 2 cm en el momento de confeccionar, especialmente en los cortes que se realicen por la trama de la tela

Los tejidos aterciopelados que ofrecen viso, dada su composición y pelo largo, pueden generar aplastamiento temprano en el momento del almacenaje o uso, para corregir este efecto se recomienda usar plancha de vapor en la zona afectada, recuperando la consistencia del tejido.

Recomendamos en el proceso de tapizado y donde haya contacto con la tela, usar pegantes incoloros únicamente; especialmente en los colores beige y blancos.



Interiority FULL COLOR

Colección 2019 PARTE 3



BAROJA C-17 BAROJA C-19 BAROJA C-22 BAROJA C-99



KUMA C-13 SATEN C-601 SATEN C-633 SATEN C-73



SATEN C-631 BAROJA C-15 NAOS C-07 COMORAS C-01



COMORAS C-04 COMORAS C-07 COMOKRAS C-13 COMORAS C-14



COMORAS C-18 COMORAS C-22 GABON C-01 GABON C-07



GABON C-08 GABON C-13 GABON C-14 GABON C-15



GABON C-17 GABON C-18 GABON C-22 GABON C-90

INFORMACIÓN TÉCNICA

Nombre	Composición	Peso	Martindale UNE EN ISO 12947-2	Pilling UNE EN ISO 12945-2	Costuras UNE-EN ISO 13936-2		Estabilidad dimensional al lavado (30° C)		Aplicaciones	Instrucciones de lavado
					Urd. Warp Chaine	Trama Weft Trame	Urd. Warp Chaine	Trama Weft Trame		
MAURITANIA	71% PES - 20% CO - 1% PA	375 g/m ²	50.000	4-5	< 4 mm	< 4 mm	± 4%	± 4%		
GABON	71% PES - 28% CO - 1% PA	600 g/m ²	50.000	4-5	< 5 mm	< 4 mm	± 4%	± 4%		
PORTES	64% PES - 25% PAC - 11% CO	510g/m ²	30.000	4-5	< 4 mm	< 4 mm	± 2%	± 2%		
MANOTICK	49% PES - 35% PAC - 16% CO	400 g/m ²	25.000	4-5	< 4 mm	< 5 mm	± 3%	± 2,5%		
PALMYRA	46% PES - 44% PAC - 10% CO	425g/m ²	30.000	4-5	< 4 mm	< 5 mm	± 2%	± 2,5%		
LUCENA	84% PES - 16% CO	420g/m ²	40.000	4-5	< 4 mm	< 5 mm	± 3%	± 3,5%		
MAGALLANES	42% PES - 36% CO - 21% PAC - 1% PA	515 g/m ²	40.000	4-5	< 3 mm	< 3 mm	± 3%	± 3,5%		
COMORAS	77% PES - 22% CO - 1% PA	570 g/m ²	50.000	4-5	< 4 mm	< 4 mm	± 4%	± 4%		
LEGEND	52% PES - 48% PAC	440 g/m ²	50.000	4-5	< 4 mm	< 5 mm	± 1%	± 2%		
NAOS	50% PES - 41% PAC - 9% CO	380 g/m ²	> 30.000	4-5	< 4 mm	< 4 mm	± 2%	± 2,5%		
NIGER	73% PES - 26% CO - 1% PA	500 g/m ²	50.000	4-5	< 5 mm	< 4 mm	± 3,5%	± 2,5%		
MAYOTTE	73% PES - 26% CO - 1% PA	480 g/m ²	50.000	4-5	< 5 mm	< 5 mm	± 3,5%	± 2%		
ENIF	47% PES - 26% CO - 22% VIS - 5% PA	340 g/m ²	50.000	4	< 5 mm	< 5 mm	± 3%	± 5%		
KUMA	90% PES - 8% CO - 2% O.F.	390 g/m ²	> 30.000	4-5	< 4 mm	< 5 mm	± 2%	± 4%		
CASSEL	51% PES - 39% PAC - 10% CO	335 g/m ²	> 30.000	4-5	< 3 mm	< 3 mm	± 2%	± 1,5%		
MILTON	70% PES - 30% CO	280 g/m ²	30.000	4	< 6 mm	< 4 mm	± 3,5%	± 2,5%		
KANSAS	100% PES	310 g/m ²	> 25.000	4	< 4 mm	< 4 mm	± 1%	± 1%		
BAROJA	100% PES	410 g/m ²	> 50.000	4-5	< 3 mm	< 3 mm	± 1,5%	± 1,5%		
INCI	78% PVC - 20% PES - 2% PU	500 g/m ²	50.000	-	-	-	-	-		
GRANADA	79% PVC - 20% PES - 2% PU	500 g/m ²	20.000	-	-	-	-	-		
SATEN	75% PVC - 22% PES - 3% PU	550g/m ²	60.000	-	-	-	-	-		

Origen: España

Fecha de lanzamiento: Abril de 2019.

Tipo de producto: Variado.

Pueden existir ligeros cambios de color o tono de los rollos con respecto a este muestrario.

Para mayor resistencia y durabilidad del tapizado, recomendamos filetear los cortes de tela o en su defecto dejar una pestaña de mínimo 2 cm en el momento de confeccionar, especialmente en los cortes que se realicen por la trama de la tela

Los tejidos aterciopelados que ofrecen viso, dada su composición y pelo largo, pueden generar aplastamiento temprano en el momento del almacenaje o uso, para corregir este efecto se recomienda usar plancha de vapor en la zona afectada, recuperando la consistencia del tejido.

Recomendamos en el proceso de tapizado y donde haya contacto con la tela, usar pegantes incoloros únicamente; especialmente en los colores beige y blancos.



Interiority FULL COLOR

Colección 2019 PARTE 4



ENIF C-02 ENIF C-03 ENIF C-12 ENIF C-42



ENIF C-90 MAGALLANES C-04 MAGALLANES C-09 MAGALLANES C-15



MAGALLANES C-18 MAGALLANES C-24 MAGALLANES C-37 PALMYRA C-02



PALMYRA C-04 PALMYRA C-09 PALMYRA C-13 PALMYRAS C-15



PALMYRA C-17 PALMYRA C-27 PALMYRA C-56 PALMYRA C-99



PORTES C-05 PORTES C-08 PORTES C-09 PORTES C-15



PORTES C-22 NAOS C-09 MAGALLANES C-99

INFORMACIÓN TÉCNICA

Nombre	Composición	Peso	Martindale UNE EN ISO 12947-2	Pilling UNE EN ISO 12945-2	Costuras UNE-EN ISO 13936-2		Estabilidad dimensional al lavado (30° C)		Aplicaciones	Instrucciones de lavado
					Urd. Warp Chaine	Trama Weft Trame	Urd. Warp Chaine	Trama Weft Trame		
MAURITANIA	71% PES - 20% CO - 1% PA	375 g/m ²	50.000	4-5	< 4 mm	< 4 mm	± 4%	± 4%		
GABON	71% PES - 28% CO - 1% PA	600 g/m ²	50.000	4-5	< 5 mm	< 4 mm	± 4%	± 4%		
PORTES	64% PES - 25% PAC - 11% CO	510g/m ²	30.000	4-5	< 4 mm	< 4 mm	± 2%	± 2%		
MANOTICK	49% PES - 35% PAC - 16% CO	400 g/m ²	25.000	4-5	< 4 mm	< 5 mm	± 3%	± 2,5%		
PALMYRA	46% PES - 44% PAC - 10% CO	425g/m ²	30.000	4-5	< 4 mm	< 5 mm	± 2%	± 2,5%		
LUCENA	84% PES - 16% CO	420g/m ²	40.000	4-5	< 4 mm	< 5 mm	± 3%	± 3,5%		
MAGALLANES	42% PES - 36% CO - 21% PAC - 1% PA	515 g/m ²	40.000	4-5	< 3 mm	< 3 mm	± 3%	± 3,5%		
COMORAS	77% PES - 22% CO - 1% PA	570 g/m ²	50.000	4-5	< 4 mm	< 4 mm	± 4%	± 4%		
LEGEND	52% PES - 48% PAC	440 g/m ²	50.000	4-5	< 4 mm	< 5 mm	± 1%	± 2%		
NAOS	50% PES - 41% PAC - 9% CO	380 g/m ²	> 30.000	4-5	< 4 mm	< 4 mm	± 2%	± 2,5%		
NIGER	73% PES - 26% CO - 1% PA	500 g/m ²	50.000	4-5	< 5 mm	< 4 mm	± 3,5%	± 2,5%		
MAYOTTE	73% PES - 26% CO - 1% PA	480 g/m ²	50.000	4-5	< 5 mm	< 5 mm	± 3,5%	± 2%		
ENIF	47% PES - 26% CO - 22% VIS - 5% PA	340 g/m ²	50.000	4	< 5 mm	< 5 mm	± 3%	± 5%		
KUMA	90% PES - 8% CO - 2% O.F.	390 g/m ²	> 30.000	4-5	< 4 mm	< 5 mm	± 2%	± 4%		
CASSEL	51% PES - 39% PAC - 10% CO	335 g/m ²	> 30.000	4-5	< 3 mm	< 3 mm	± 2%	± 1,5%		
MILTON	70% PES - 30% CO	280 g/m ²	30.000	4	< 6 mm	< 4 mm	± 3,5%	± 2,5%		
KANSAS	100% PES	310 g/m ²	> 25.000	4	< 4 mm	< 4 mm	± 1%	± 1%		
BAROJA	100% PES	410 g/m ²	> 50.000	4-5	< 3 mm	< 3 mm	± 1,5%	± 1,5%		
INCI	78% PVC - 20% PES - 2% PU	500 g/m ²	50.000	-	-	-	-	-		
GRANADA	79% PVC - 20% PES - 2% PU	500 g/m ²	20.000	-	-	-	-	-		
SATEN	75% PVC - 22% PES - 3% PU	550g/m ²	60.000	-	-	-	-	-		

Origen: España

Fecha de lanzamiento: Abril de 2019.

Tipo de producto: Variado.

Pueden existir ligeros cambios de color o tono de los rollos con respecto a este muestrario.

Para mayor resistencia y durabilidad del tapizado, recomendamos filetear los cortes de tela o en su defecto dejar una pestaña de mínimo 2 cm en el momento de confeccionar, especialmente en los cortes que se realicen por la trama de la tela

Los tejidos aterciopelados que ofrecen viso, dada su composición y pelo largo, pueden generar aplastamiento temprano en el momento del almacenaje o uso, para corregir este efecto se recomienda usar plancha de vapor en la zona afectada, recuperando la consistencia del tejido.

Recomendamos en el proceso de tapizado y donde haya contacto con la tela, usar pegantes incoloros únicamente; especialmente en los colores beige y blancos.



Interiority

GANDHI

Colección 2020



59141 C-03

59371 C-03

59430 C-03

59043 C-04



59043 C-05

59141 C-05

59141 C-06

59141 C-71



59371 C-06

59371 C-07

59371 C-71

59430 C-05



59593 C-04

59593 C-71

INFROMACIÓN TÉCNICA

REFERENCIA	COMPOSICIÓN	ANCHO	PESO (GR X M2)	RESISTENCIA A LA ABRASIÓN	TEST DE PILLING
TODAS	100 % POLIESTER	1.50 MTS	409.45	40.000 CICLOS	3/4
SENTIDO DE LA TELA	SOLIDEZ A LA LUZ RESULTADO: 4/8				
	INSTRUCCIONES DE LAVADO				
	USO				



Origen: India



Fecha de lanzamiento: Julio 2020



Tipo de producto: Terciopelo



Pueden existir cambios de color o tono de los rollos con respecto a este muestrario.



Para mayor resistencia y durabilidad del tapizado, recomendamos filetear los cortes de tela o en su defecto dejar una pestaña de mínimo 2 cm en el momento de confeccionar, especialmente en los cortes que se realicen por la trama de la tela



Recomendamos en el proceso de tapizado y donde haya contacto con la tela, usar pegantes incoloros únicamente; especialmente en los colores beige y blancos



Interiority GLASGOW

Colección 2023

INFROMACIÓN TÉCNICA

REFERENCIA	COMPOSICIÓN	ANCHO	ROLLO	PESO (GR X M2)	SOLIDEZ A LA LUZ	RESISTENCIA A LA ABRASIÓN	TEST DE PILLING
GLASGOW LISO	100% POLIÉSTER	1.40 MTS	35 MTS	420	4/8	50.000	5/5
GLASGOW	100% POLIÉSTER	1.40 MTS	35 MTS	550	5/8	50.000	5/5

SENTIDO DE LA TELA 	INSTRUCCIONES DE LAVADO 	
	USO 	
TELA CON PROTECCIÓN ANTIFLUIDOS		

Origen: España

Fecha de lanzamiento: Julio 2023

Tipo de Producto: Chenille

Pueden existir ligeros cambios de tono de los rollos con respecto a este muestrario.

Para una tapicería óptima y de calidad, es necesario filetear los cortes de la tela o en su defecto dejar una pestaña de mínimo 2 cm en el momento de confeccionar, especialmente en los cortes que se realicen por la trama de la misma.

Recomendamos en el proceso de tapizado y donde haya contacto con la tela, usar pegantes incoloros únicamente; especialmente en los colores beige y blancos.

Dada la composición de estos tejidos, se puede generar aplastamiento temprano en el momento del almacenaje o uso, para corregir este efecto se recomienda usar plancha de vapor en la zona afectada, recuperando la consistencia del tejido.

El viso en esta colección es un efecto normal y genera marcas que son inherentes a la construcción en este tejido; esta característica puede modificarse cepillando la tela con un cepillo suave o un planchado a vapor; elementos que ayudan a recuperar la consistencia y apariencia del tejido.

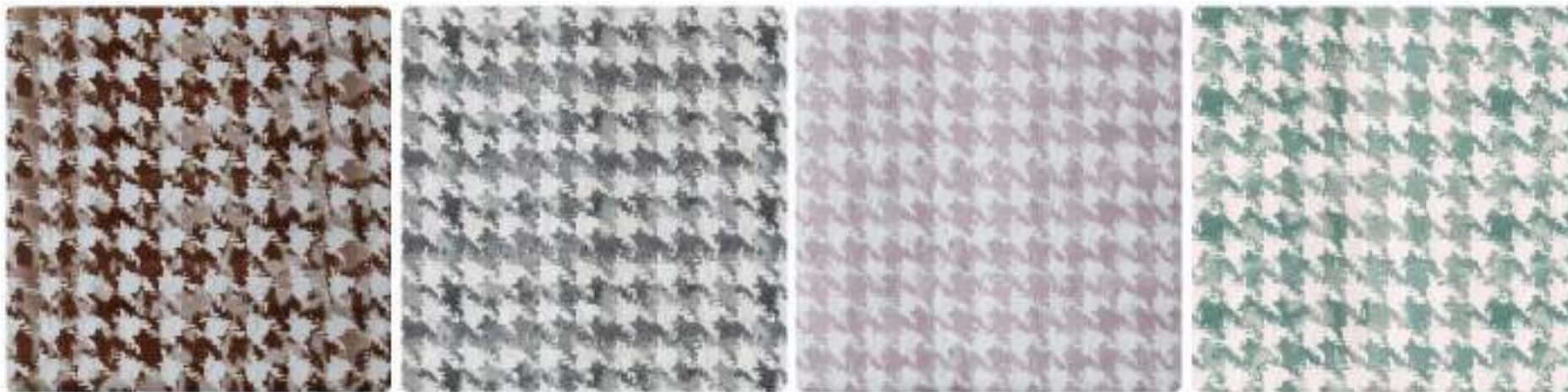

C-CHOCO

C-GRIS

C-MALVA

C-MENTA



C-NEGRO

C-PIEDRA

C-PISTACHO

C-PLATA

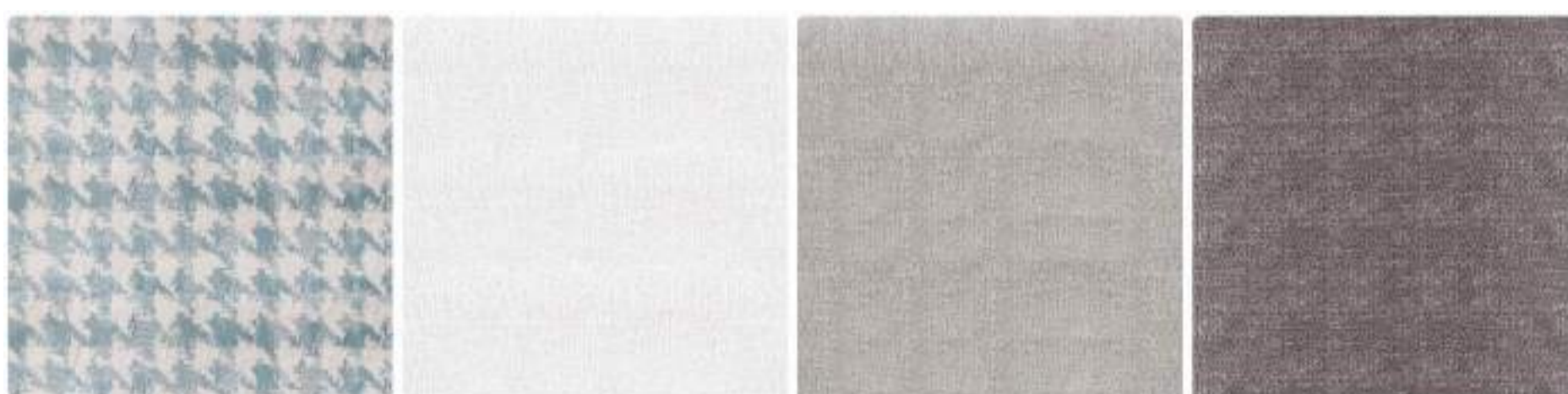

C-SKY

C-01 BLANCO

C-02 PIDRA

C-03 HAMSTER



C-04 CHOCO

C-05 OCRE

C-06 SKY

C-07 MALVA



C-08 PISTACHO

C-09 ESMERALDA

C-10 PLATA

C-11 GRIS



C-12 PLOMO

C-13 MARINO

C-14 NEGRO

C-15 PINK



C-16 MENTA

Interiority

HAVANA

Colección 2023

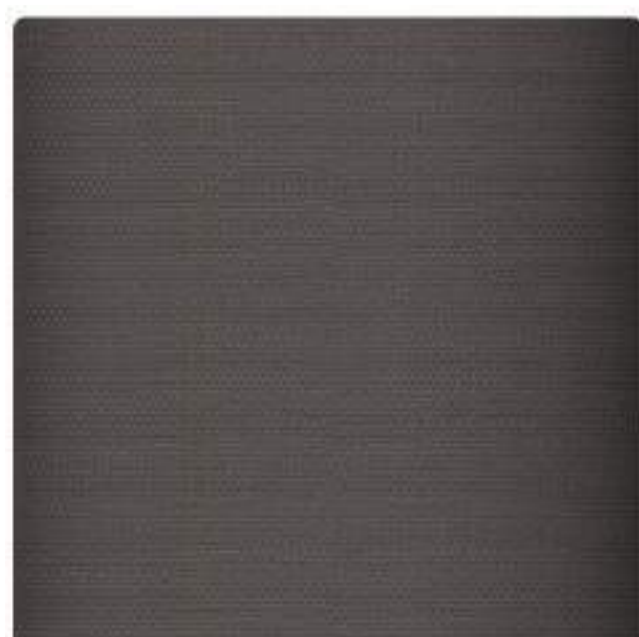

C-ACERO



C-BEIGE



C-GOLD

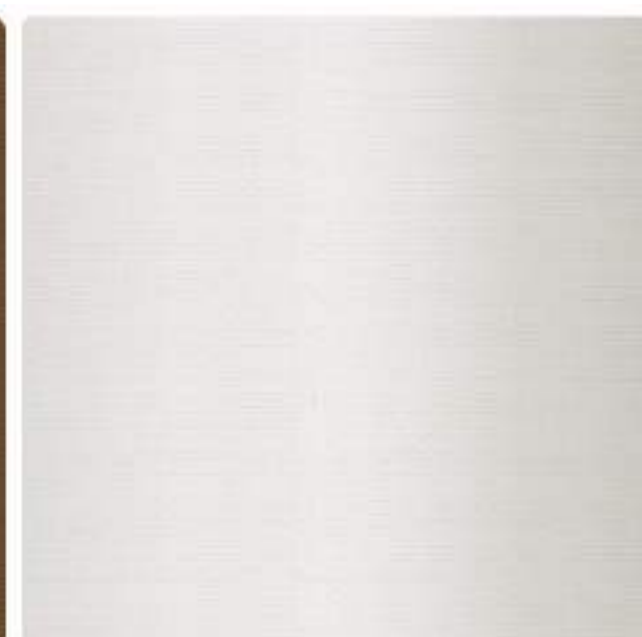

C-PERLA



C-PETROL



C-SILVER



C-TAUPE

INFROMACIÓN TÉCNICA

REFERENCIA	COMPOSICIÓN	ANCHO	ROLLO	PESO (GR X M2)	SOLIDEZ A LA LUZ	RESISTENCIA A LA ABRASIÓN	TEST DE PILLING
TODAS	76,2% PVC 23,8% POLIÉSTER	1.40 MTS	30 MTS	526	7/8	50.000	N/A

SENTIDO DE LA TELA	INSTRUCCIONES DE LAVADO	
	USO 	
	TELA CON PROTECCIÓN ANTI MANCHAS TEJIDO IMPERMEABLE	

 Origen: Turquía

 Fecha de lanzamiento: Julio 2023

 Tipo de producto: Polipiel.

 Pueden existir cambios de tono de los rollos con respecto a este muestrario.

 Para una tapicería óptima y de calidad, es necesario filetear los cortes de la tela o en su defecto dejar una pestaña de mínimo 2 cm en el momento de confeccionar, especialmente en los cortes que se realicen por la trama de la misma.

 Es un excelente producto para tapicería de tráfico liviano y pesado. Por sus características no absorbe manchas y su apariencia de cuero permite un fácil y rápido mantenimiento.

Para manchas de café, té o leche: Secar la mancha con un trapo seco, luego utilice el jabón de tocador con un trapo húmedo.

Para manchas de chocolate o jugos de frutas: lavar con agua caliente max. 40 grados.

Para manchas en general o no especificadas use alcohol antiséptico con un paño limpio.



Interiority

KAMALA

Colección 2023



C-02

C-05



C-06

C-07



C-08

C-10



C-11

C-12

INFROMACIÓN TÉCNICA

REFERENCIA	COMPOSICIÓN	ANCHO	ROLLO	PESO (GR X M2)	RESISTENCIA A LA ABRASIÓN	TEST DE PILLING
TODAS	100% POLIÉSTER	1.40	40 MTS	380	60.000	5/5
SENTIDO DE LA TELA		SOLIDEZ A LA LUZ: 4/8				
		INSTRUCCIONES DE LAVADO				
USO						
		TELA CON PROTECCIÓN ANTIFLUIDOS			PET FRIENDLY	

- Origen: España.
- Fecha de lanzamiento: Enero 2023.
- Tipo de Producto: Microfibra Aterciopelada.
- Pueden existir ligeros cambios de tono de los rollos con respecto a este muestrario.
- Para una tapicería óptima y de calidad, es necesario filetear los cortes de la tela o en su defecto dejar una pestaña de mínimo 2 cm en el momento de confeccionar, especialmente en los cortes que se realicen por la trama de la misma.
- Recomendamos en el proceso de tapizado y donde haya contacto con la tela, usar pegantes incoloros únicamente; especialmente en los colores beige y blancos.



Interiority

KANSAS

Colección 2019



C-15/09

C-15/09

C-08/18

C-08/18



C-90/99

C-90/99

C-07/37

C-07/37



C-05/55

C-05/55

C-01/19

C-01/19

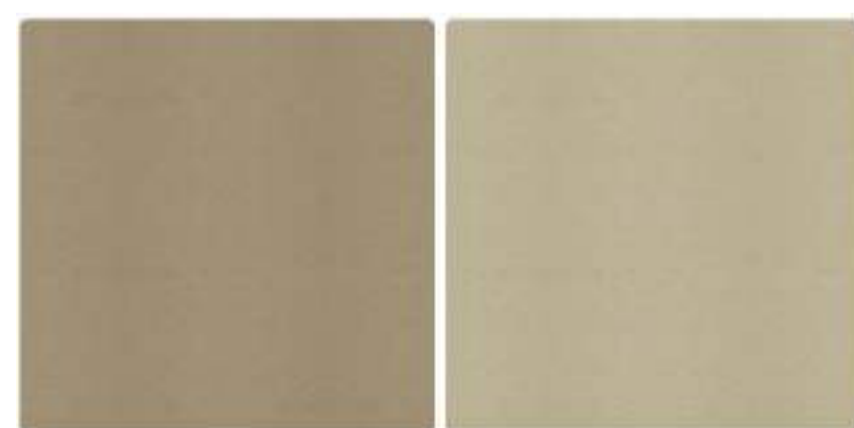

C-03/04

C-03/04

INFORMACIÓN TÉCNICA

REFERENCIA	COMPOSICIÓN	ANCHO	PESO (GR X M2)	RESISTENCIA A LA ABRASIÓN
TODAS	100% POL	1.40 MTS.	310	25.000 CICLOS
SENTIDO DE LA TELA 		INSTRUCCIONES DE LAVADO 		
USO 				

- Origen: España
- Fecha de lanzamiento: Julio de 2019
- Tipo de producto: Microfibra Suede.
- Pueden existir cambios de color o tono de los rollos con respecto a este muestrario
- Para mayor resistencia y durabilidad del tapizado, recomendamos filetear los cortes de tela o en su defecto dejar una pestaña de mínimo 2 cm en el momento de confeccionar, especialmente en los cortes que se realicen por la trama de la tela
- Recomendamos en el proceso de tapizado y donde haya contacto con la tela, usar pegantes incoloros únicamente; especialmente en los colores beige y blancos.



Interiority

LEO

Colección 2023



ECRU

IVORY

LINEN

SILVER



MINT

PINK

STEEL

MUSTRARD



BLUE

COBALT

POWDER

INFROMACIÓN TÉCNICA

REFERENCIA	COMPOSICIÓN	ANCHO	ROLLO	PESO (GR X M2)	SOLIDEZ A LA LUZ	RESISTENCIA A LA ABRASIÓN	TEST DE PILLING
TODAS	100% POLIÉSTER	305 M	30 M	330	6/8	18.000	4/5
SENTIDO DE LA TELA 		INSTRUCCIONES DE LAVADO 					
		USO 					

Origen: Turquía

Fecha de lanzamiento: Noviembre 2023

Tipo de producto: Chenille

Pueden existir cambios de tono de los rollos con respecto a este muestrario.

Para una tapicería óptima y de calidad, es necesario filetear los cortes de la tela o en su defecto dejar una pestaña de mínimo 2 cm en el momento de confeccionar, especialmente en los cortes que se realicen por la trama de la misma.

Recomendamos en el proceso de tapizado y donde haya contacto con la tela, usar pegantes incoloros únicamente; especialmente en los colores beige y blancos.

Dada la composición de estos tejidos, se puede generar aplastamiento temprano en el momento del almacenaje o uso, para corregir este efecto se recomienda usar plancha de vapor en la zona afectada, recuperando la consistencia del tejido.

El viso en esta colección es un efecto normal y genera marcas que son inherentes a la construcción en este tejido; esta característica puede modificarse cepillando la tela con un cepillo suave o un planchado a vapor; elementos que ayudan a recuperar la consistencia y apariencia del tejido.

Algunas referencias que vienen con doble ancho pueden presentar marcas en el doblez intermedio que trae la tela en su almacenaje, este doblez puede ser más marcado según las características de ciertos tejidos. En la mayoría de los casos un planchado soluciona el problema, de persistir es necesario forrar la cortina usando un género o seda poliéster. **Esta marca por almacenaje no aplica como solicitud de garantía.**



Interiority

LONDON

Colección 2017



C-00

C-05

C-06

C-07

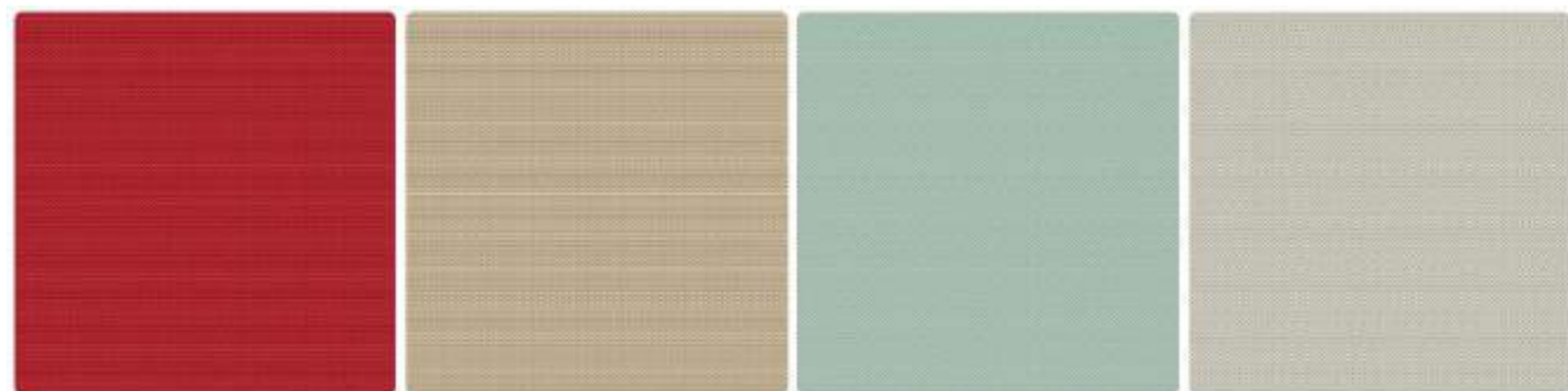

C-08

C-11

C-13

C-16



C-26

C-47

C-50

C-53

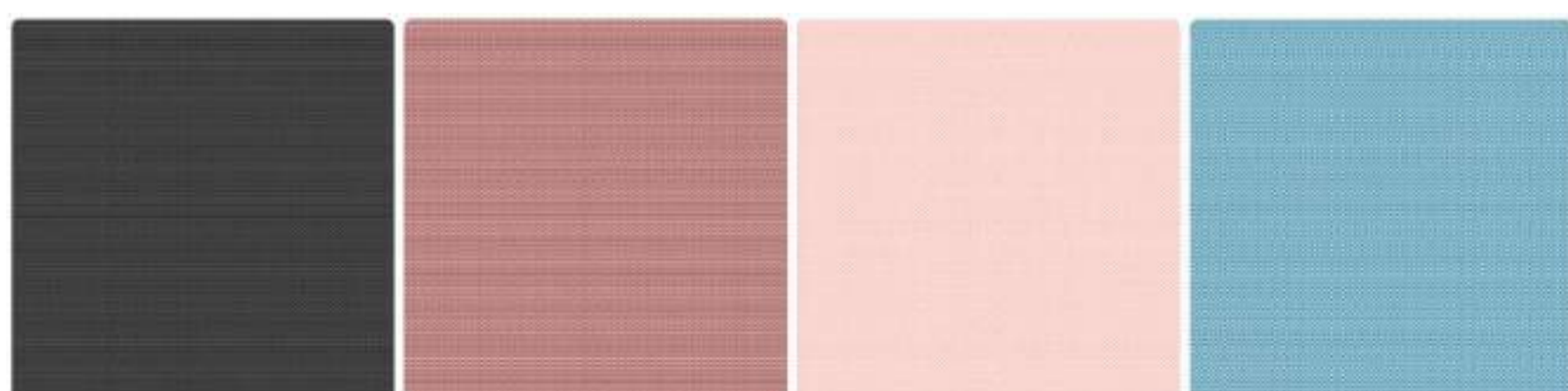

C-56

C-72

C-82

C-83

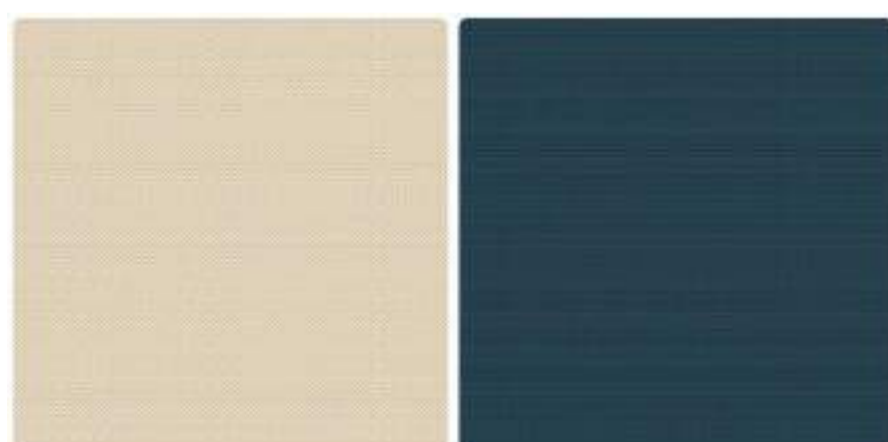

C-100

C-113

INFORMACIÓN TÉCNICA

REFERENCIA	COMPOSICIÓN	ANCHO	PESO (GR X M2)	RESISTENCIA A LA ABRASIÓN	TEST DE PILLING
TODAS	52% ALG 48% POL	2.80 MTS.	350	70.000 CICLOS	4/5
		SOLIDEZ A LA LUZ UNE EN ISO 105 B2 RESULTADO: 6/8		INSTRUCCIONES DE LAVADO	
USO					



Origen: España.



Fecha de lanzamiento: Agosto 2017



Tipo de producto: Lona Color.



Pueden existir cambios de tono de los rollos con respecto a este muestrario.



Para mayor resistencia y durabilidad del tapizado, recomendamos filetear los cortes de tela o en su defecto dejar una pestaña de mínimo 2 cm en el momento de confeccionar, especialmente en los cortes que se realicen por la trama de la tela



Recomendamos en el proceso de tapizado y donde haya contacto con la tela, usar pegantes incoloros únicamente; especialmente en los colores beige y blancos.



Algunas referencias que vienen con doble ancho pueden presentar marcas en el doblez intermedio que trae la tela en su almacenaje, este doblez puede ser más marcado según las características de ciertos tejidos. En la mayoría de los casos un planchado soluciona el problema, de persistir es necesario forrar la cortina usando un género o seda poliéster. Esta marca por almacenaje no aplica como solicitud de garantía.



La mayoría de estos tejidos pasan por un proceso de sanforizado; un tratamiento industrial que se realiza con el algodón el cual evita que se encojan cuando la prenda es lavada con agua fría; lo que significa que la lleva a un punto de pre-encogimiento y estabilización. **De no pasar por el proceso de sanforizado se encogerían incluso al lavarlas con agua fría.**

La mayoría solo se descrudan y no se blanquean, el residuo que se genera durante el desmotado donde se separan las fibras del algodón crudo puede dejar restos de semillas y hojas en la fibra.

En este proceso es completamente normal que en la tela se presenten algunas motas leves o **EVENTUALMENTE** formación de marra a lo largo de la pieza; esto **no es considerado como una imperfección por consiguiente NO constituye una garantía.**

Los tejidos de fibras naturales con alto porcentaje en su composición tales como **algodón, lino, viscosa, lana y rafia** pueden presentar encogimiento, estiramiento y/o alargamiento al momento de tapizar o confeccionar; **esto no es considerado como una imperfección por consiguiente NO constituye una garantía.**



Interiority

MELANÍA

Colección 2021

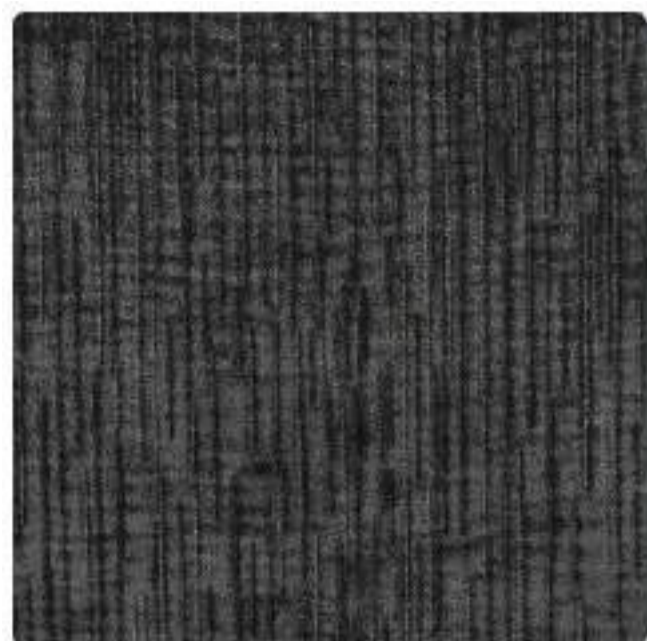

BLISS CHARCOAL



BLISS DOVE



BLISS IVORY



BLISS PARCHMENT



INTRIGUE IVORY



INTRIGUE MICA

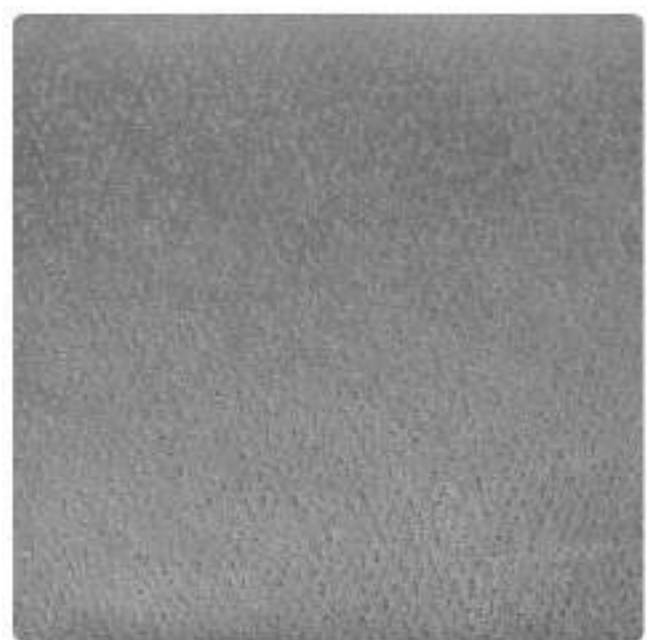

INTRIGUE OYSTER



INTRIGUE PEWTER

INFROMACIÓN TÉCNICA

REFERENCIA	COMPOSICIÓN	ANCHO	PESO (GR X M2)	RESISTENCIA A LA ABRASIÓN	TEST DE PILLING
BLISS	100% POLIESTER	1.40 MTS	540	100.000	4/5
INTRIGUE	100% POLIESTER	1.40 MTS	470	100.000	4/5
SENTIDO DE LA TELA BLISS		SOLIDEZ A LA LUZ: 4/8			
		INSTRUCCIONES DE LAVADO			
SENTIDO DE LA TELA INTRIGUE					
		USO			
		 Elementos Decorativos		 Tapicería	

- Origen: USA / China
- Fecha de lanzamiento: Mayo 2021
- Tipo de Producto: Chenille Aterciopelado
- Pueden existir ligeros cambios de color o tono de los rollos con respecto a este muestrario.
- Para mayor resistencia y durabilidad del tapizado, recomendamos filetear los cortes de tela o en su defecto dejar una pestaña de mínimo 2 cm en el momento de confeccionar, especialmente en los cortes que se realicen por la trama de la tela.
- Recomendamos en el proceso de tapizado y donde haya contacto con la tela, usar pegantes incoloros únicamente; especialmente en los colores beige y blancos.
- Los tejidos aterciopelados que ofrecen viso, dada su composición y pelo largo, pueden generar aplastamiento temprano en el momento del almacenaje o uso, para corregir este efecto se recomienda usar plancha de vapor en la zona afectada, recuperando la consistencia del tejido.



Interiority

MIDAS

Colección 2023



IVORY



LINEN

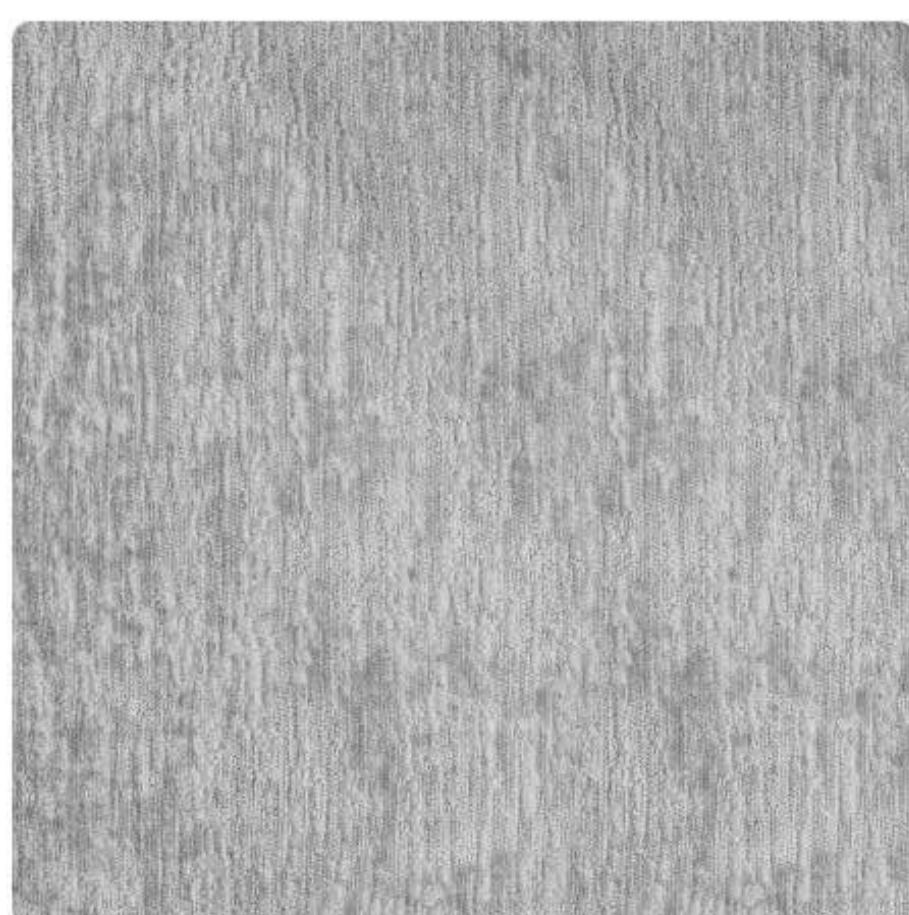

OYSTER

INFROMACIÓN TÉCNICA

REFERENCIA	COMPOSICIÓN	ANCHO	ROLLO	PESO (GR X M2)	RESISTENCIA A LA ABRASIÓN	TEST DE PILLING
TODAS	100% POLIÉSTER	1.40 MTS	45 MTS	410	50.000	4/5
SENTIDO DE LA TELA		SOLIDEZ A LA LUZ: 4/8				
		INSTRUCCIONES DE LAVADO 				
		USO 				

 Origen: China

 Fecha de lanzamiento: Enero 2023

 Tipo de Producto: Chenille

 Pueden existir ligeros cambios de tono de los rollos con respecto a este muestrario.

 Para una tapicería óptima y de calidad, es necesario filetear los cortes de la tela o en su defecto dejar una pestaña de mínimo 2 cm en el momento de confeccionar, especialmente en los cortes que se realicen por la trama de la misma.

 Recomendamos en el proceso de tapizado y donde haya contacto con la tela, usar pegantes incoloros únicamente; especialmente en los colores beige y blancos.

 Dada la composición de estos tejidos, se puede generar aplastamiento temprano en el momento del almacenaje o uso, para corregir este efecto se recomienda usar plancha de vapor en la zona afectada, recuperando la consistencia del tejido.

El viso en esta colección es un efecto normal y genera marcas que son inherentes a la construcción en este tejido; esta característica puede modificarse cepillando la tela con un cepillo suave o un planchado a vapor; elementos que ayudan a recuperar la consistencia y apariencia del tejido.



Interiority

MURAT

Colección 2020



ANTHRACITE

BEIGE



CREME

LINO



GREY

SANDY

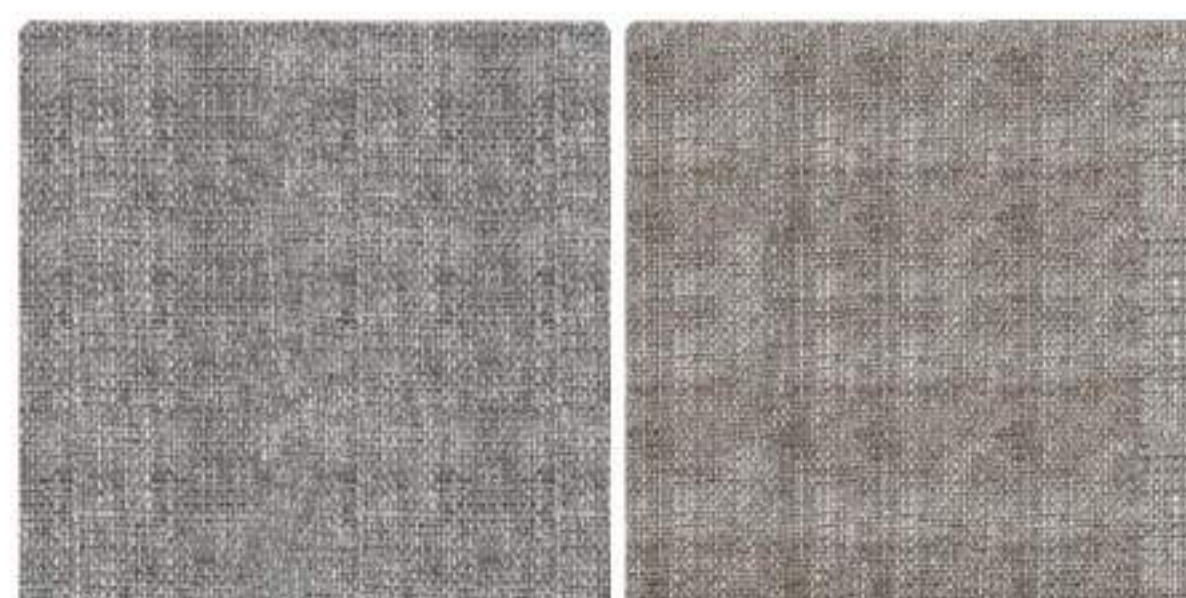

STONE

VISON

INFROMACIÓN TÉCNICA

REFERENCIA	COMPOSICIÓN	PESO (GR X M2)	RESISTENCIA A LA ABRASIÓN	TEST DE PILLING	ANCHO
TODAS	2% POLIURETANO 76% PVC 22% POLIESTER	550	30.000 CICLOS	N/A	1.40 MTS.
SENTIDO DE LA TELA 		INSTRUCCIONES DE LAVADO 			
USO 					

Origen: Turquía.

Fecha de lanzamiento: Julio de 2020.

Tipo de producto: Polipiel.

Pueden existir cambios de color o tono de los rollos con respecto a este muestrario.

Para mayor resistencia y durabilidad del tapizado, recomendamos filetear los cortes de tela o en su defecto dejar una pestaña de mínimo 2 cm en el momento de confeccionar, especialmente en los cortes que se realicen por la trama de la tela.

Es un excelente producto para tapicería de tráfico liviano y pesado. Por sus características no absorbe manchas y su apariencia de cuero permite un fácil y rápido mantenimiento.

Para manchas de café, té o leche: Secar la mancha con un trapo seco, luego utilice el jabón de tocador con un trapo húmedo.

Para manchas de chocolate o jugos de frutas: lavar con agua caliente max. 40 grados.

Para manchas en general o no especificadas use alcohol antiséptico con un paño limpio.

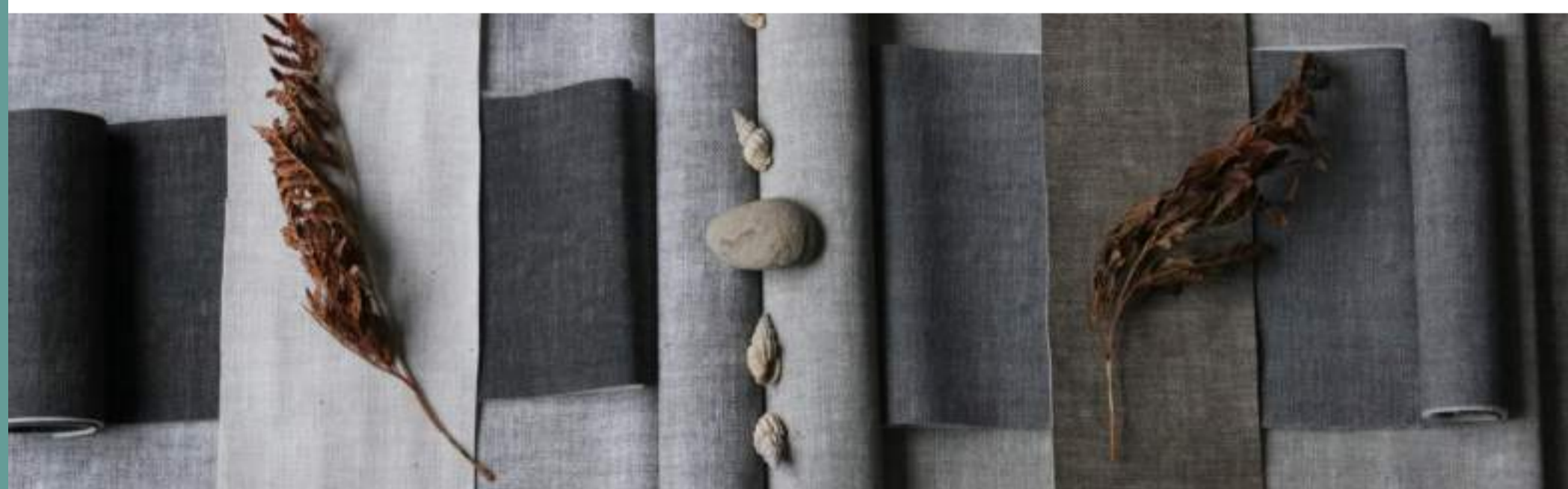

Interiority

NERUDA

Colección 2023



C-01 BEIGE

C-03 LINO



C-15 BLANCO

C-19 GRIS MEDIO



C-27 AZUL

INFROMACIÓN TÉCNICA

REFERENCIA	COMPOSICIÓN	ANCHO	ROLLO	PESO (GR X M2)	SOLIDEZ A LA LUZ	RESISTENCIA A LA ABRASIÓN	TEST DE PILLING
TODAS	100% POLIÉSTER	2.84 M	25-30 M	310	8/8	25.000 ciclos	4/5
SENTIDO DE LA TELA 		INSTRUCCIONES DE LAVADO 					
USO 							
				IGNÍFUGA BS 5852 - Parte 1			

 Origen: España

 Fecha de lanzamiento: Agosto 2023

 Tipo de Producto: Tipo Lino Blackout tono a tono reversible

 Pueden existir ligeros cambios de tono de los rollos con respecto a este muestrario.

 Para una tapicería óptima y de calidad, es necesario filetear los cortes de la tela o en su defecto dejar una pestaña de mínimo 2 cm en el momento de confeccionar, especialmente en los cortes que se realicen por la trama de la misma.

 Recomendamos en el proceso de tapizado y donde haya contacto con la tela, usar pegantes incoloros únicamente; especialmente en los colores beige y blancos.

 Colección con un acabado reversible que permiten el uso por ambas caras.



Interiority

NILO II

Colección 2022



ALEJANDRIA

ASUAN



CAIRO

ESNA



GEBEL

ROSSETA



SINAI

TEBAS

INFORMACIÓN TÉCNICA

REFERENCIA	COMPOSICIÓN	ANCHO	ROLLO	PESO (GR X M2)	RESISTENCIA A LA ABRASIÓN	TEST DE PILLING	SOLIDEZ A LA LUZ
ALEJANDRIA	44% ALGODÓN 28% LINO - 28% VISCOZA	1.40 MTS	30 MTS	425,92	20.000	4/5	5/8
GEBEL	55,20% ALGODÓN 22,40% VISCOZA - 22,40% LINO			366,01	20.000	4/5	7/8
SINAI	64,1% ALGODÓN - 7,2% POLIÉSTER 10,8% VISCOZA - 17,90% LINO			281,55	20.000	4/5	6/8
TEBAS	43,6% ALGODÓN 28,2% LINO - 28,2% VISCOZA			461,35	20.000	3/5	4/8
ASUAN	56,55% ALGODÓN 30,42% LINO, 13,03% VISCOZA			439,43	20.000	3/5	3/8
ROSETTA	55,85% POLIÉSTER 44,15% ALGODÓN			305,44	20.000	3/5	4/8
ESNA	49,66% ALGODÓN 37,76% POLIÉSTER - 12,58% LINO			318,12	20.000	4/5	6/8
CAIRO	74,74% ALGODÓN 12,63% VISCOZA - 12,63% LINO			404,58	20.000	3/5	7/8

SENTIDO DE LA TELA

REFERENCIA ALEJANDRIA
GEBEL - SINAI - ASUAN
ROSETTA - ESNA - CAIRO

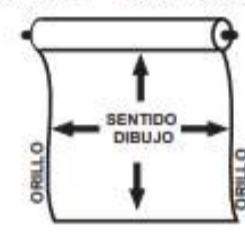

REFERENCIA TEBAS



INSTRUCCIONES DE LAVADO:



USO



Elementos Decorativos



Tapicería

TELA CON PROTECCIÓN
ANTIFLUIDOS

TELA CON PROTECCIÓN
ANTI MANCHAS



Origen: Brasil



Fecha de lanzamiento: Agosto 2022



Tipo de Producto: Lino.



Pueden existir ligeros cambios de tono de los rollos con respecto a este muestrario.



Para una tapicería óptima y de calidad, es necesario filetear los cortes de la tela o en su defecto dejar una pestaña de mínimo 2 cm en el momento de confeccionar, especialmente en los cortes que se realicen por la trama de la misma.



Recomendamos en el proceso de tapizado y donde haya contacto con la tela, usar pegantes incoloros únicamente; especialmente en los colores beige y blancos.

La mayoría de estos tejidos pasan por un proceso de sanforizado; un tratamiento industrial que se realiza con la fibra natural el cual evita que se encojan cuando la prenda es lavada con agua fría; lo que significa que la lleva a un punto de pre-encogimiento y estabilización. **De no pasar por el proceso de sanforizado se encogerían incluso al lavarlas con agua fría.**



La mayoría solo se descrudan y no se blanquean, el residuo que se genera durante el desmotado donde se separan las fibras del algodón crudo puede dejar restos de semillas y hojas en la fibra.

En este proceso es completamente normal que en la tela se presenten algunas motas leves o **EVENTUALMENTE** formación de marras a lo largo de la pieza; esto **no es considerado como una imperfección por consiguiente NO constituye una garantía.**

Los tejidos de fibras naturales con alto porcentaje en su composición tales como **algodón, lino, viscosa, lana y rafia** pueden presentar encogimiento, estiramiento y/o alargamiento al momento de tapizar o confeccionar; **esto no es considerado como una imperfección por consiguiente NO constituye una garantía.**



Interiority

OLIVER

Colección 2021



ACERO

AZUL PROFUNDO

BEIGE

CHOCOLATE



ESMERALDA

NEGRO

PETALO

PIEDRA



ROSA ANTIGUO

RUBY

ARCILLA

MARINO



PLATA

INFORMACIÓN TÉCNICA

REFERENCIA	COMPOSICIÓN	ANCHO	PESO (GR X M2)	RESISTENCIA A LA ABRASIÓN	TEST DE PILLING
TODAS	100% POLIÉSTER	2.80 MTS.	300	20.000 CICLOS	5/5
SENTIDO DE LA TELA		SOLIDEZ A LA LUZ RESULTADO: 4,5/8			
		INSTRUCCIONES DE LAVADO 			
		USO 			



Origen: China.



Fecha de lanzamiento: Enero de 2021



Tipo de producto: Terciopelo doble ancho



Pueden existir ligeros cambios de color o tono de los rollos con respecto a este muestrario.



Para una tapicería óptima y de calidad, es necesario filetear los cortes de la tela o en su defecto dejar una pestaña de mínimo 2 cm en el momento de confeccionar, especialmente en los cortes que se realicen por la trama de la misma.



Esta colección al ser terciopelo y de doble ancho, el bodegaje y despacho de la misma va en tubos de 2.80 mts y de alto calibre para el transporte y la manipulación del tejido antes de empezar a ser utilizado. Nunca doblado.



El viso es una de las propiedades más relevantes de los tejidos de terciopelo o aterciopelados, este efecto es normal y así mismo generan marcas que son inherentes por su estructura de tejido de punto. Estas marcas y visos pueden modificarse cepillando la tela con un cepillo suave o un planchado a vapor; elementos que ayudan a recuperar la consistencia y apariencia del tejido.



Recomendamos en el proceso de tapizado y donde haya contacto con la tela, usar pegantes incoloros únicamente; especialmente en los colores beige y blancos.

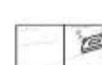

Algunas referencias que vienen con doble ancho pueden presentar marcas en el dobléz intermedio que trae la tela en su almacenaje, este dobléz puede ser más marcado según las características de ciertos tejidos. En la mayoría de los casos un planchado solucionaría el problema, de persistir es necesario forrar la cortina usando un género o seda poliéster. Esta marca por almacenaje no aplica como solicitud de garantía.



Este producto tiene buen comportamiento en espacios y/o ambientes donde hay mascotas; gracias a que suele ser de fácil limpieza y alta resistencia por sus características de construcción.



Interiority

PHIFERTEX

Colección 2022

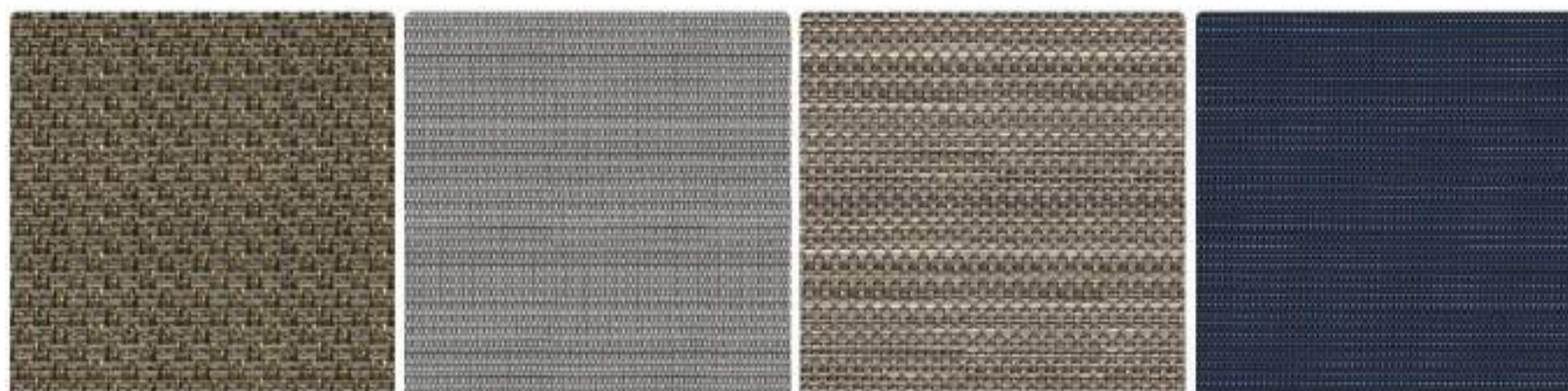

TUNGSTEN

PLATINUM

PEARLY

TWEED INDIGO

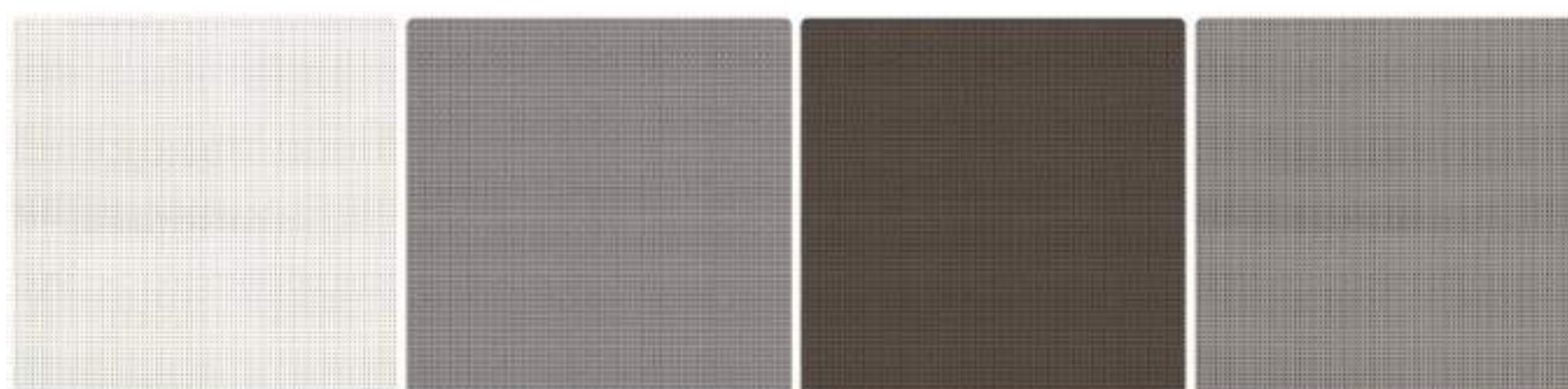

7739-WHITE

9072 GREY

9077 COFFEE

98078 GREY

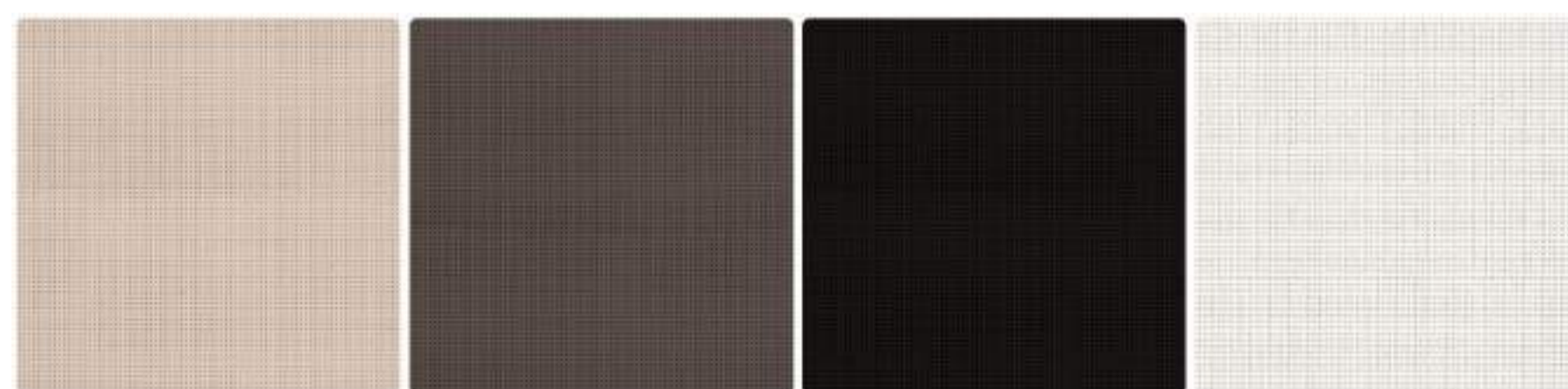

SAND

9083 COFFEE

9201 BLACK

9202 WHITE

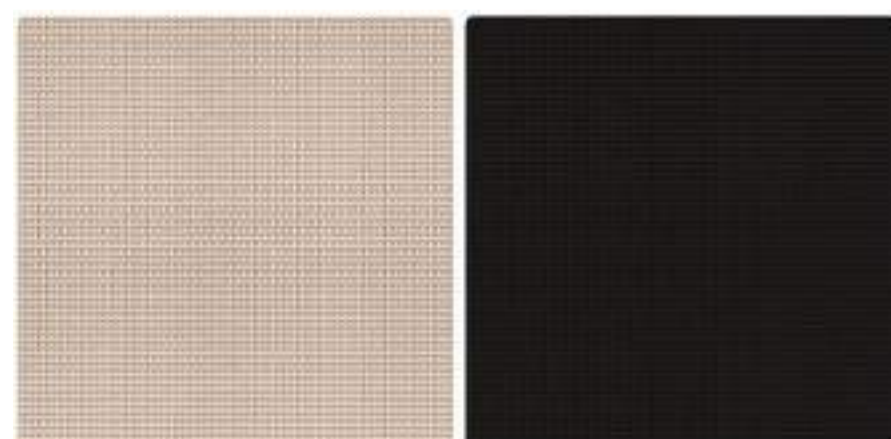

GREY SAND

9205 BLACK

INFORMACIÓN TÉCNICA

REFERENCIA	CONSTRUCCIÓN	COMPOSICIÓN	ANCHO	ROLLO	PESO (GR X M2)	SOLIDEZ A LA LUZ	RESISTENCIA A LA ABRASIÓN	TEST DE PILLING
 3017739 000-C-WHITE 3039080 X00-C-GREY SAND 3039083 NM6-C-COFFEE 3039078 X11-C-GREY 3039201 X04-C-BLACK	20x17	31% POLIÉSTER 69% REVESTIDO DE PVC	1.37 MTS	50-55	530	8/8	N/A	N/A
	42x12	29% POLIÉSTER 71% REVESTIDO DE PVC	1.37 MTS	50-55	514			
 3007292 AKO C-SISA TUNGSTEN 3025678 XUP C-METALICA PLATINUM 3032497 NG8 C-TWEED PEARLY 3034309 LDC C-TWEED INDIGO	N/A	31% POLIÉSTER 69% PVC	1.38 MTS	50-55	712			

PHIFERTEX PLAIN

PHIFERTEX

INSTRUCCIONES DE LAVADO:

USO:

Outdoor

Tapicería ligera

Elementos Decorativos

Tapicería

Proyectos Institucionales



- Origen: China (Phifertex Plain) y USA (Phifertex)
- Fecha de lanzamiento: Diciembre 2022
- Tipo de Producto: Malla Sling
- Pueden existir ligeros cambios de tono de los rollos con respecto a este muestrario.
- Para una tapicería óptima y de calidad, es necesario filetear los cortes de la tela o en su defecto dejar una pestaña de mínimo 2 cm en el momento de confeccionar, especialmente en los cortes que se realicen por la trama de la misma.
Esta colección no se deshilacha en el proceso de confección; también es fácil de cortar y coser con tijeras y una máquina de coser, lo cual significa que es excelente para una amplia variedad de proyectos como individuales, manteles, tapetes de mesa, bolsos decorativos, y camas para mascotas.
- Recomendamos en el proceso de tapizado y donde haya contacto con la tela, usar pegantes incoloros únicamente; especialmente en los colores beige y blancos.
- Este producto tiene buen comportamiento en espacios y/o ambientes donde hay mascotas; gracias a que suele ser de fácil limpieza y alta resistencia por sus características de construcción.
- Tela diseñada con robustas y fuertes características de desempeño que dan resistencia contra la decoloración, la degradación por la luz solar y la exposición a químicos, manteniendo el color, la suavidad y durabilidad; además cuenta con propiedades ambientales y de fácil cuidado.
Todas las telas Phifertex son tejidas con hilos de poliéster recubiertos de PVC que otorgan durabilidad y resistencia. Este material es extremadamente fuerte y flexible, pero tiene poca elasticidad, lo que significa que no se afloja ni desgarrar bajo presión. Su recubrimiento de PVC también implica que la tela tiene un excelente rendimiento en todo tipo de clima, es resistente al agua y puede soportar los rayos UV.



Interiority

PRISMA

Colección 2020



PUNTO PIEDRA

PUNTO ALMENDRA

PUNTO ESMERALDA

PUNTO BALTICO



LISO MARFIL

LISO PIEDRA

LISO MOSTAZA

LISO TOPO



LISO ANTRACITA

LISO CALDERA

LISO LILA

LISO AQUA



ROMBO PIEDRA

ROMBO ALMENDRA

ROMBO ESMERALDA

ROMBO BALTICO



ROMBO GRIS

LISO ADRIATICO

PUNTO GRIS

INFORMACIÓN TÉCNICA

REFERENCIA	COMPOSICIÓN	ANCHO	PESO (GR X M2)	RESISTENCIA A LA ABRASIÓN	TEST DE PILLING
LISO	80 % POLIESTER 20 % ALGODÓN	1.40 MTS	408	30.000 CICLOS	4-5
PUNTO	65 % POLIESTER 35 % ALGODÓN	1.40 MTS	380	30.000 CICLOS	
ROMBO	65 % POLIESTER 35 % ALGODÓN	1.40 MTS	380	30.000 CICLOS	

SENTIDO DE LA TELA	SOLIDEZ A LA LUZ	RESULTADO: 4/5
<p>PRISMA PUNTO Y PRISMA LISO</p> <p>PRISMA ROMBO</p>	<p>INSTRUCCIONES DE LAVADO</p>	
	<p>USO</p>	
	<p>TELA CON PROTECCIÓN ANTIFLUIDOS</p>	

- Origen: España
- Fecha de lanzamiento: Octubre 2020
- Tipo de Producto: Jacquard - Chenille
- Pueden existir cambios de color o tono de los rollos con respecto a este muestrario.
- Para mayor resistencia y durabilidad del tapizado, recomendamos filetear los cortes de tela o en su defecto dejar una pestaña de mínimo 2 cm en el momento de confeccionar, especialmente en los cortes que se realicen por la trama de la tela
- Recomendamos en el proceso de tapizado y donde haya contacto con la tela, usar pegantes incoloros únicamente; especialmente en los colores beige y blancos



Interiority RAINBOW

Colección 2019



KANSAS C01/19 KANSAS C07-37 KANSAS C08-18 KANSAS C08-18



KANSAS 07-37 MAGALLANES C-15 MAGALLANES C-18 MAGALLANES C-24

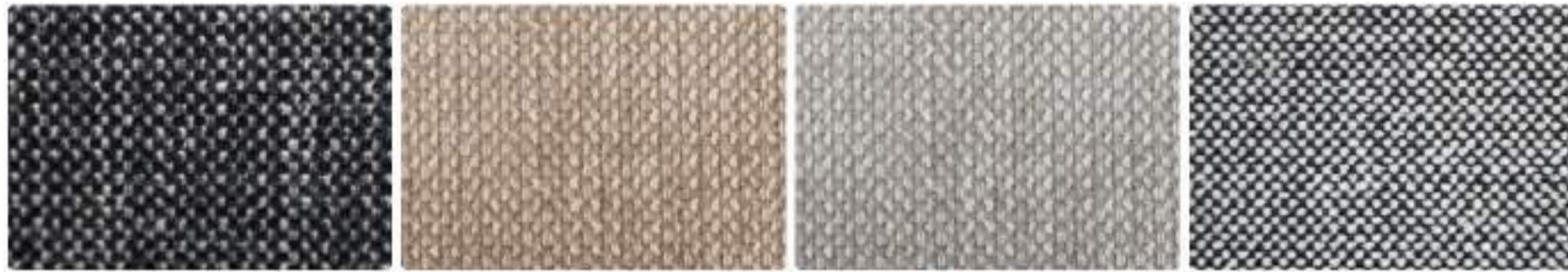

MAGALLANES C-37 MAGALLANES C-04 MAGALLANES C-09 PORTES C-09



PORTES C-15 PORTES C-08 BAROJA-PETALO BAROJA-PIEDRA



BAROJA CAFE BAROJA ACEITE BAROJA ROCA BAROJA MOSTAZA



BAROJA MALVA BAROJA ARCILLA BAROJA BLANCO BAROJA AZUL PROFUNDO



BAROJA ACERO BAROJA NEGRO LUCENA C-02 LUCENA C-04



LUCENA C-15 LUCENA C-37 PETROL WHITE



TAUPE PINK

INFORMACIÓN TÉCNICA

Nombre	Composición	Peso	Rapport		Martindale UNE-EN ISO 12947-2	Pilling UNE-EN ISO 12945-2	Costuras UNE-EN ISO 13936-2		Estabilidad dimensional al lavado (30P C)		Aplicaciones
			Ancho ↔	Largo ↕			Urd.	Trama	Urd.	Trama	
DANAQ	49% PES - 47% PAC - 4% CO	540 g/m ²	5,5 cm	12 cm	30.000	4-5	< 4 mm	< 5 mm	≤ 1,5%	≤ 2,5%	
LEYTE	83% PES - 17% CO	425 g/m ²	6 cm	-	35.000	4-5	< 5 mm	< 5 mm	≤ 3,5%	≤ 2,5%	
LUCENA	84% PES - 16% CO	420g/m ²	-	-	40.000	4-5	< 4 mm	< 5 mm	≤ 3%	≤ 3,5%	
MAGALLANES	42% PES - 36% CO - 21% PAC - 1% PA	515 g/m ²	-	-	40.000	4-5	< 3 mm	< 3 mm	≤ 3%	≤ 3,5%	
NABAS	51% PAC - 45% PES - 4% CO	465g/m ²	2,4 cm	5,1 cm	30.000	4-5	< 4 mm	< 4 mm	≤ 2,5%	≤ 3%	
PORTES	64% PES - 25% PAC - 11% CO	510g/m ²	-	-	30.000	4-5	< 4 mm	< 4 mm	≤ 2%	≤ 2%	
LIGAO	65% PES - 23% CO - 10% VIS - 2% PA	360 g/m ²	1,7 cm	6,5 cm	50.000	4-5	< 5 mm	< 5 mm	≤ 2,5%	≤ 3%	
BAROJA	100% PES	410 g/m ²	-	-	> 50.000	4-5	< 3 mm	< 3 mm	≤ 1,5%	≤ 1,5%	
KANSAS	100% PES	310 g/m ²	-	-	> 25.000	4	< 4 mm	< 4 mm	≤ 1%	≤ 1%	
SATEN	75% PVC - 22% PES - 3% PUJ	550g/m ²	-	-	60.000	-	-	-	-	-	
INCI	78% PVC - 20% PES - 2% PUJ	500 g/m ²	-	-	50.000	-	-	-	-	-	

Origen: España.

Fecha de lanzamiento: Abril 2019

Tipo de tejido: variado.

Esta colección tiene Protección Antifluidos, excepto Baroja y Kansas.

Pueden existir cambios de color o tono de los rollos con respecto a este muestrario.

Para mayor resistencia y durabilidad del tapizado, recomendamos filetear los cortes de tela o en su defecto dejar una pestaña de mínimo 2 cm en el momento de confeccionar, especialmente en los cortes que se realicen por la trama de la tela

Recomendamos en el proceso de tapizado y donde haya contacto con la tela, usar pegantes incoloros únicamente; especialmente en los colores beige y blancos

Los tejidos aterciopelados que ofrecen viso, dada su composición y pelo largo, pueden generar aplastamiento temprano en el momento del almacenaje o uso, para corregir este efecto se recomienda usar plancha de vapor en la zona afectada, recuperando la consistencia del tejido.

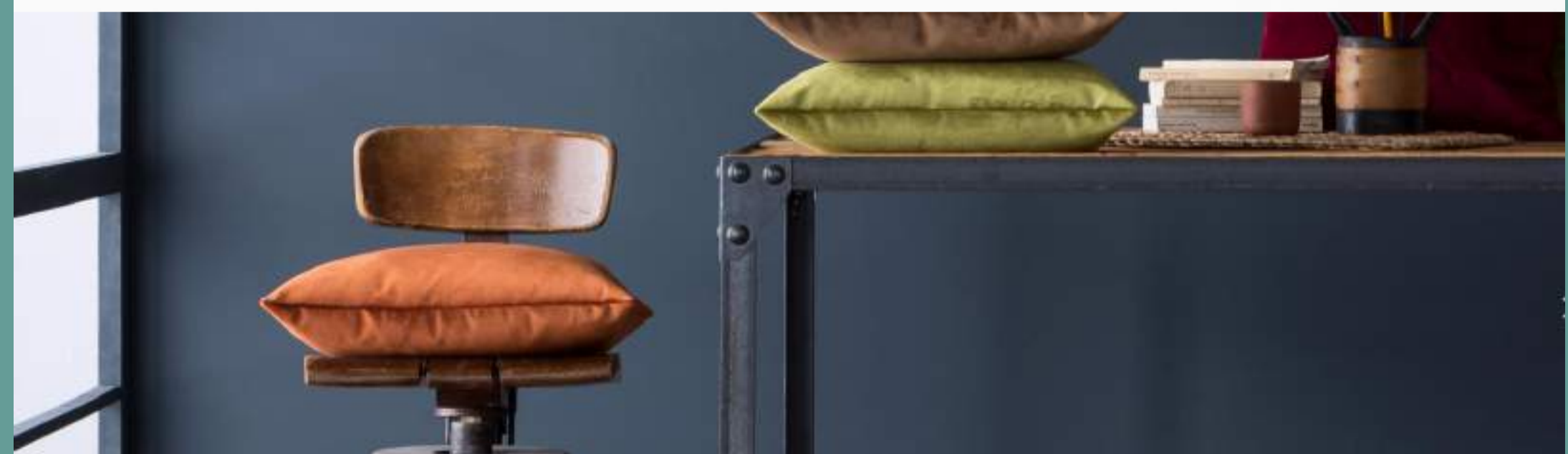

Interiority

SANTORINI

Colección 2018

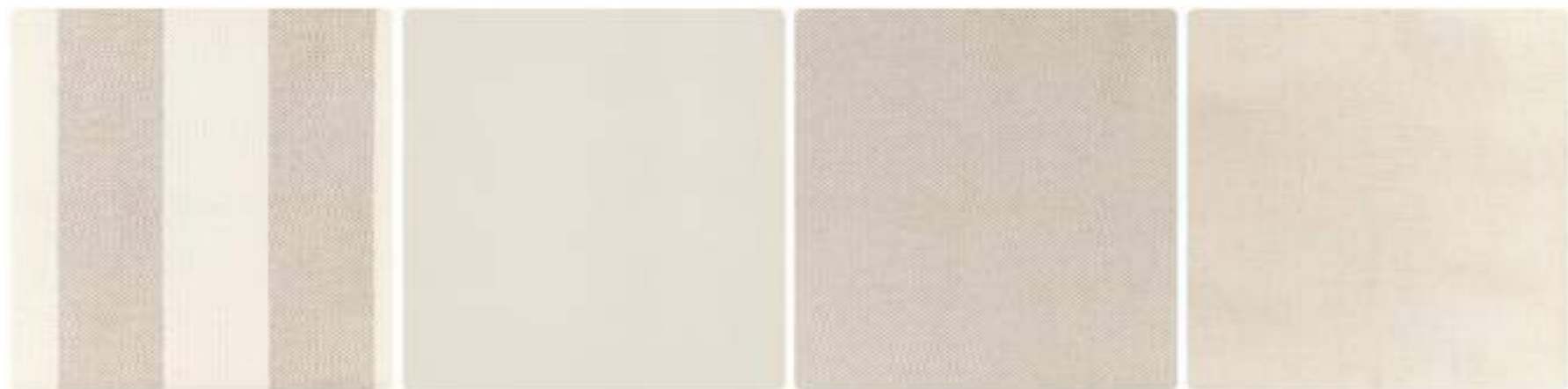

AGORA

ANAFI

CANEA

CORINTO



HYDRA

MEGARA

NAXOS

OIA

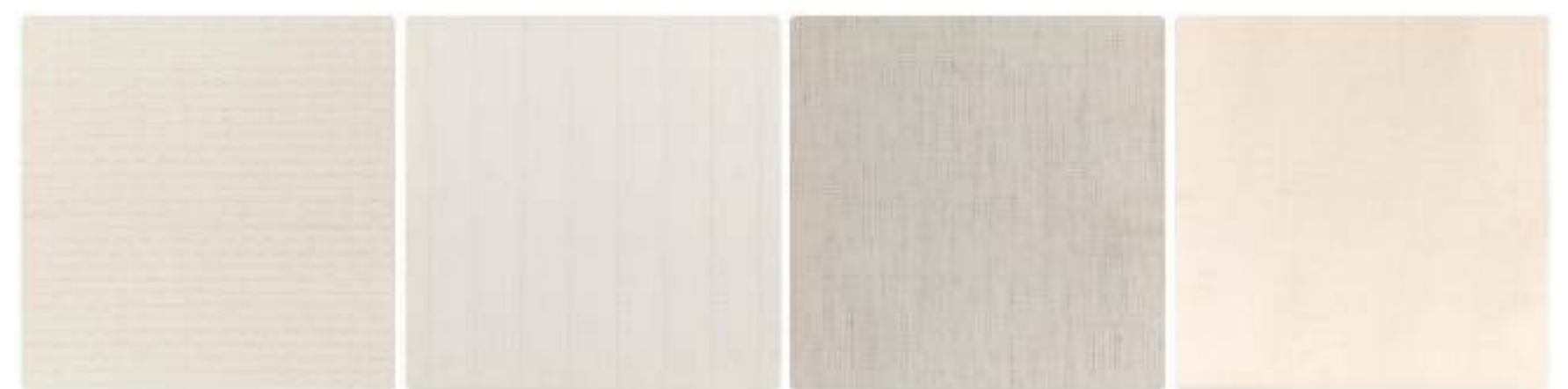

PARGA

RODAS

SEGOVIA

TRIPOLI



VOLOS

INFORMACIÓN TÉCNICA

REFERENCIA	COMPOSICIÓN	ANCHO	PESO (GR X M2)	RESISTENCIA A LA ABRASIÓN
RAYAS	80% ALGODÓN 20% POLIÉSTER	2.80 MTS.	360	25.000 CICLOS
LISOS				
SENTIDO DE LA TELA		SOLIDEZ A LA LUZ RESULTADO: 6/8		
RAYAS		INSTRUCCIONES DE LAVADO		
LISOS		USO		



Origen: España.



Fecha de lanzamiento: Octubre 2018.



Tipo de producto: Lona.



Pueden existir cambios de tono de los rollos con respecto a este muestrario.



Para una tapicería óptima y de calidad, es necesario filetear los cortes de la tela o en su defecto dejar una pestaña de mínimo 2 cm en el momento de confeccionar, especialmente en los cortes que se realicen por la trama de la misma.



Recomendamos en el proceso de tapizado y donde haya contacto con la tela, usar pegantes incoloros únicamente; especialmente en los colores beige y blancos.

La mayoría de estos tejidos pasan por un proceso de sanforizado; un tratamiento industrial que se realiza con el algodón el cual evita que se encojan cuando la prenda es lavada con agua fría; lo que significa que la lleva a un punto de pre-encogimiento y estabilización. **De no pasar por el proceso de sanforizado se encogerían incluso al lavarlas con agua fría.**



La mayoría solo se descrudan y no se blanquean, el residuo que se genera durante el desmotado donde se separan las fibras del algodón crudo puede dejar restos de semillas y hojas en la fibra.

En este proceso es completamente normal que en la tela se presenten algunas motas leves o **EVENTUALMENTE** formación de marras a lo largo de la pieza; esto **no es considerado como una imperfección por consiguiente NO constituye una garantía.**

Los tejidos de fibras naturales con alto porcentaje en su composición tales como **algodón, lino, viscosa, lana y rafia** pueden presentar encogimiento, estiramiento y/o alargamiento al momento de tapizar o confeccionar; **esto no es considerado como una imperfección por consiguiente NO constituye una garantía.**



Interiority

SATEN & CO

Colección 2016



ROSE

BLUE

WHITE

PINK



GRANADA 036

GREY

TAUPE

BRONZE



GRANADA 044

PETROL

INFROMACIÓN TÉCNICA

REFERENCIA	COMPOSICIÓN	PESO (GR X M2)	RESISTENCIA A LA ABRASIÓN	ANCHO
-----	75%PVC 22%PES 3%PU	550	40.000 CICLOS	1.40 MTS.
SENTIDO DE LA TELA 		INSTRUCCIONES DE LAVADO 		
USO 				

Origen: Turquía.

Fecha de lanzamiento: Septiembre de 2016.

Tipo de producto: Polipiel.

Pueden existir cambios de color o tono de los rollos con respecto a este muestrario.

Para mayor resistencia y durabilidad del tapizado, recomendamos filetear los cortes de tela o en su defecto dejar una pestaña de mínimo 2 cm en el momento de confeccionar, especialmente en los cortes que se realicen por la trama de la tela.

Es un excelente producto para tapicería de tráfico liviano y pesado. Por sus características no absorbe manchas y su apariencia de cuero permite un fácil y rápido mantenimiento.

Para manchas de café, té o leche: Secar la mancha con un trapo seco, luego utilice el jabón de tocador con un trapo húmedo.

Para manchas de chocolate o jugos de frutas: lavar con agua caliente max. 40 grados.

Para manchas en general o no especificadas use alcohol antiséptico con un paño limpio.



Interiority

SMART

Colección 2019



ACERO



BEIGE



GOLD

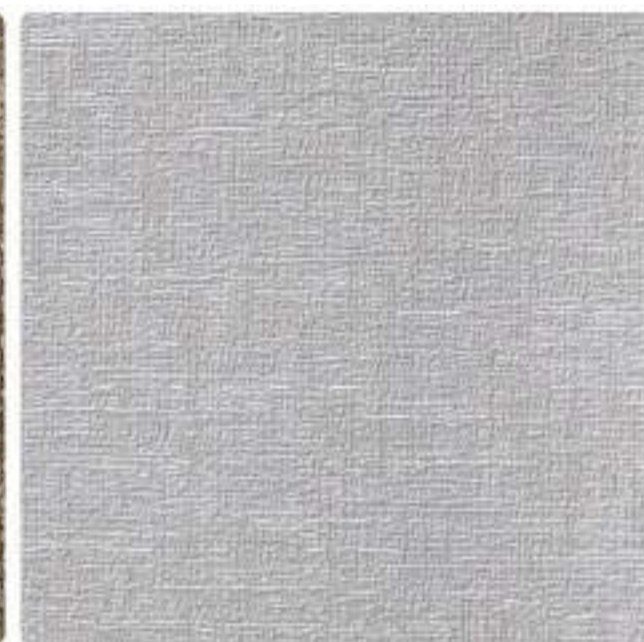

PERLA



PETROL

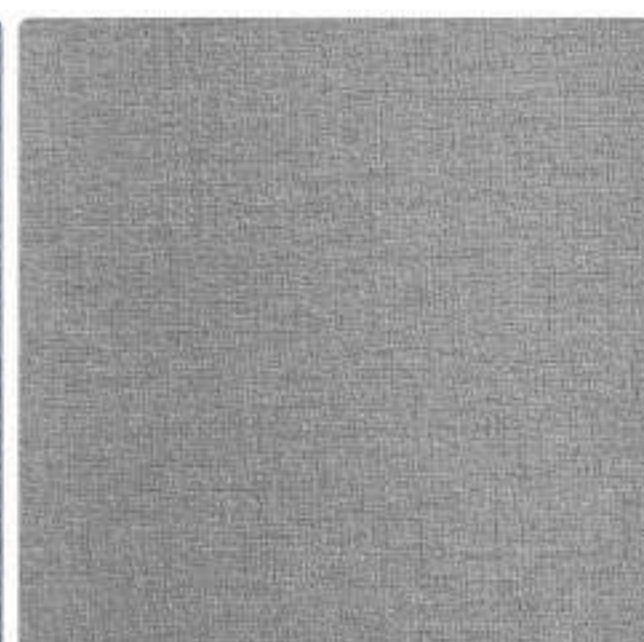



SILVER

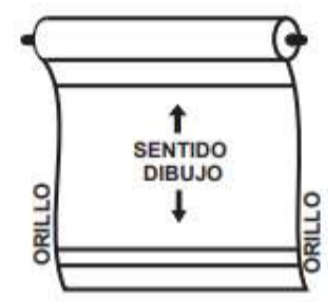

TAUPE

INFORMACIÓN TÉCNICA

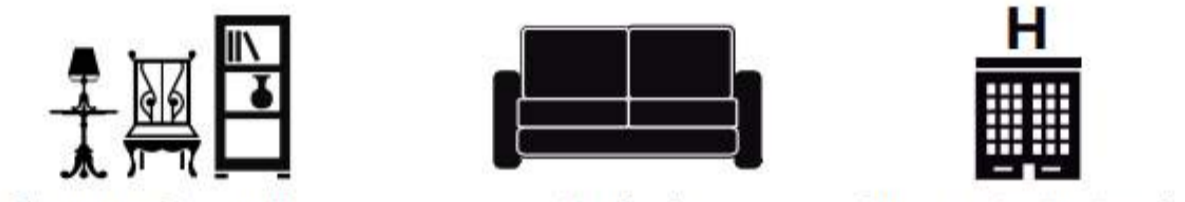
REFERENCIA	COMPOSICIÓN	ANCHO	PESO (GR X M2)	RESISTENCIA A LA ABRASIÓN
TODAS	77% PVC 21% POL 2% PU	1.40 MTS	580	50.000 CICLOS
SENTIDO DE LA TELA 		SOLIDEZ A LA LUZ RESULTADO: 7-8/8		
INSTRUCCIONES DE LAVADO 		USO 		



Origen: Turquía.



Fecha de lanzamiento: Julio de 2019



Tipo de producto: Polipiel.



Pueden existir cambios de color o tono de los rollos con respecto a este muestrario.



Para mayor resistencia y durabilidad del tapizado, recomendamos filetear los cortes de tela o en su defecto dejar una pestaña de mínimo 2 cm en el momento de confeccionar, especialmente en los cortes que se realicen por la trama de la tela.



Es un excelente producto para tapicería de tráfico liviano y pesado. Por sus características no absorbe manchas y su apariencia de cuero permite un fácil y rápido mantenimiento.

Para manchas de café, té o leche: Secar la mancha con un trapo seco, luego utilice el jabón de tocador con un trapo húmedo.

Para manchas de chocolate o jugos de frutas: lavar con agua caliente max. 40 grados.

Para manchas en general o no especificadas use alcohol antiséptico con un paño limpio.



Interiority

SMART MENOTTI

Colección 2019



ACERO



BEIGE



GOLD



PERLA



PETROL



SILVER



TAUPE

INFROMACIÓN TÉCNICA

REFERENCIA	COMPOSICIÓN	ANCHO	PESO (GR X M2)	RESISTENCIA A LA ABRASIÓN
TODAS	77% PVC 21% POL 2% PU	1.40 MTS	580	50.000 CICLOS
SENTIDO DE LA TELA		SOLIDEZ A LA LUZ RESULTADO: 7-8/8		
		INSTRUCCIONES DE LAVADO		
USO				



Origen: Turquía.



Fecha de lanzamiento: Julio de 2019



Tipo de producto: Polipiel.



Pueden existir cambios de color o tono de los rollos con respecto a este muestrario.



Para mayor resistencia y durabilidad del tapizado, recomendamos filetear los cortes de tela o en su defecto dejar una pestaña de mínimo 2 cm en el momento de confeccionar, especialmente en los cortes que se realicen por la trama de la tela.



Es un excelente producto para tapicería de tráfico liviano y pesado. Por sus características no absorbe manchas y su apariencia de cuero permite un fácil y rápido mantenimiento.

Para manchas de café, té o leche: Secar la mancha con un trapo seco, luego utilice el jabón de tocador con un trapo húmedo.

Para manchas de chocolate o jugos de frutas: lavar con agua caliente max. 40 grados.

Para manchas en general o no especificadas use alcohol antiséptico con un paño limpio.



Interiority SOL AQUATEC

Colección 2019



C-136

C-137

C-138

C-139



C-00

C-000

C-174

C-03



C-09

C-11

C-287

C-334



C-336

C-337

C-341

C-343



C-006

C-027

C-12

C-004



C-20

C-007

C-008

C-025

INFROMACIÓN TÉCNICA

REFERENCIA	COMPOSICIÓN	ANCHO	PESO (GR X M2)	RESISTENCIA A LA ABRASIÓN	TEST DE PILLING
SOL AQUATEC II	71%ALGODÓN 29%POLIÉSTER	1.40 MTS.	194	20.000	5
INFORMACIÓN TÉCNICA	NORMA	MÍNIMA	RESULTADOS		
ENCOGIMIENTO	ISO 5077 / 6330 / 139/ 3759	TRAMA + - 7% URDIMBRE + - 7%	TRAMA -3% URDIMBRE -6%		
SOLIDEZ A LA LUZ	LAB 0001	4/8	4/8		
SOLIDEZ DE FRICCIÓN	ISO 105 X 12	EN SECO 4.5 EN HÚMEDO 3.5	EN SECO 4.5 EN HÚMEDO 3.5		
SOLIDEZ AL LAVADO	ISO 105 C-03	MANCHADO 3.5	CAMBIO COLOR 4.5 MANCHADO 3.5		
RESISTENCIA A LA TRACCIÓN	LAB 0012	CAMBIO COLOR 3.5 TRAMA KG/CM2	TRAMA 123KG/CM2 URDIMBRE 97 KG/CM2		
REPELENCIA AL AGUA	AATCC22	10	10		
REPELENCIA AL ACEITE	AATCC118	5	5		
SENTIDO DE LA TELA 	INSTRUCCIONES DE LAVADO 				

Origen: Brasil

Fecha de lanzamiento: Mayo de 2019.

Tipo de Producto: Lona impermeable

Pueden existir cambios de color o tono de los rollos con respecto a este muestrario.

Producto ideal para muebles y ambientes de intemperie y exteriores como: muebles de piscina, playa baranda y jardines.

Áreas internas como muebles de sala y cocina.

No son telas aptas para toldos, parasoles o muebles cuya exposición al sol y la humedad es tiempo completo.

Importante: Este producto cuenta con un revestimiento que la protege del agua y el sol; mientras la tela no este en uso se sugiere guardar en lugar seco libre de humedad. Si esta llega a mojarse por exceso de agua es indispensable escurrirla y secarla lo mejor posible exponiendola al sol por un corto tiempo.

Telas prácticas que requieren de pocos cuidados.

Manchas líquidas, oleosas y/o cremosas remover con un paño húmedo, el polvo debe ser removido con un paño seco.

Evite limpiar estas telas con productos abrasivos o a base de cloro ya que este puede corroer el efecto impermeable del tejido.

Se recomienda confeccionar con costuras ligeramente abiertas y/o colocar respirador al cojín, como una forma de escape del aire.

Utilizar agujas finas y líneas de poliéster en las costuras y preferiblemente hacer costura doble para garantizar la impermeabilidad en la misma.

La capacidad impermeable es susceptible de humedad por exceso de presión o empozamiento de agua (Impermeable y ecológica, con resistencia a los rayos solares, al desgarramiento, a la formación de bacterias, a manchas acuosas y oleosas).



Este producto tiene buen comportamiento en espacios y/o ambientes donde hay mascotas; gracias a que suele ser de fácil limpieza y alta resistencia por sus características de construcción.



Interiority SOL AQUATEC II

Colección 2021



C-003

C-001

C-002

C-006



C-008

C-009

C-007

C-005



C-287

C-337

C-334

C-336



C-341

C-03

C-09

C-343



C-386

C-01

C-11

C-174



C-000

C-00

C-136

C-0137

INFORMACIÓN TÉCNICA

REFERENCIA	COMPOSICIÓN	ANCHO	PESO (GR X M2)	RESISTENCIA A LA ABRASIÓN	TEST DE PILLING
SOL AQUATEC II	71%CO 29%POL	1.40 MTS.	194	20.000	5
INFORMACIÓN TÉCNICA	NORMA	MÍNIMA	RESULTADOS		
ENCOGIMIENTO	ISO 5077 / 6330 / 139/ 3759	TRAMA + - 7% URDIMBRE + - 7%	TRAMA -3% URDIMBRE -6%		
SOLIDEZ A LA LUZ	LAB 0001	4/8	4/8		
SOLIDEZ DE FRICCIÓN	ISO 105 X 12	EN SECO 4.5 EN HÚMEDO 3.5	EN SECO 4.5 EN HÚMEDO 3.5		
SOLIDEZ AL LAVADO	ISO 105 C-03	MANCHADO 3.5	CAMBIO COLOR 4.5 MANCHADO 3.5		
RESISTENCIA A LA TRACCIÓN	LAB 0012	CAMBIO COLOR 3.5 TRAMA 40 KG/CM2	TRAMA 123KG/CM2 URDIMBRE 97 KG/CM2		
REPELENCIA AL AGUA	AATCC22	10	10		
REPELENCIA AL ACEITE	AATCC118	5	5		

SENTIDO DE LA TELA

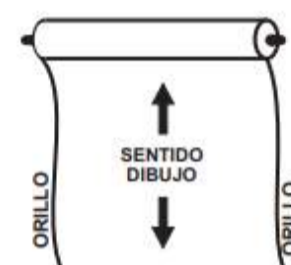

INSTRUCCIONES DE LAVADO



Elementos Decorativos



Outdoor



Tapicería



Origen: Brasil



Fecha de lanzamiento: Julio de 2021.



Tipo de Producto: Lona impermeable



Pueden existir cambios de color o tono de los rollos con respecto a este muestrario.



Producto ideal para muebles y ambientes de intemperie y exteriores como: muebles de piscina, playa baranda y jardines.

Áreas internas como muebles de sala y cocina.

No son telas aptas para toldos, parasoles o muebles cuya exposición al sol y la humedad es tiempo completo.

Importante: Este producto cuenta con un revestimiento que la protege del agua y el sol; mientras la tela no este en uso se sugiere guardar en lugar seco libre de humedad. Si esta llega a mojarse por exceso de agua es indispensable escurrirla y secarla lo mejor posible exponiéndola al sol por un corto tiempo.

Telas prácticas que requieren de pocos cuidados.

Manchas líquidas, oleosas y/o cremosas remover con un paño húmedo, el polvo debe ser removido con un paño seco.

Evite limpiar estas telas con productos abrasivos o a base de cloro ya que este puede corroer el efecto impermeable del tejido.

Se recomienda confeccionar con costuras ligeramente abiertas y/o colocar respirador al cojín, como una forma de escape del aire.

Utilizar agujas finas y líneas de poliéster en las costuras y preferiblemente hacer costura doble para garantizar la impermeabilidad en la misma.

La capacidad impermeable es susceptible de humedad por exceso de presión o empozamiento de agua (Impermeable y ecológica, con resistencia a los rayos solares, al desgarramiento, a la formación de bacterias, a manchas acuosas y oleosas).



Este producto tiene buen comportamiento en espacios y/o ambientes donde hay mascotas; gracias a que suele ser de fácil limpieza y alta resistencia por sus características de construcción.



C-138

C-0139

Interiority

SUMMER ACQUABLOCK

Colección 2023

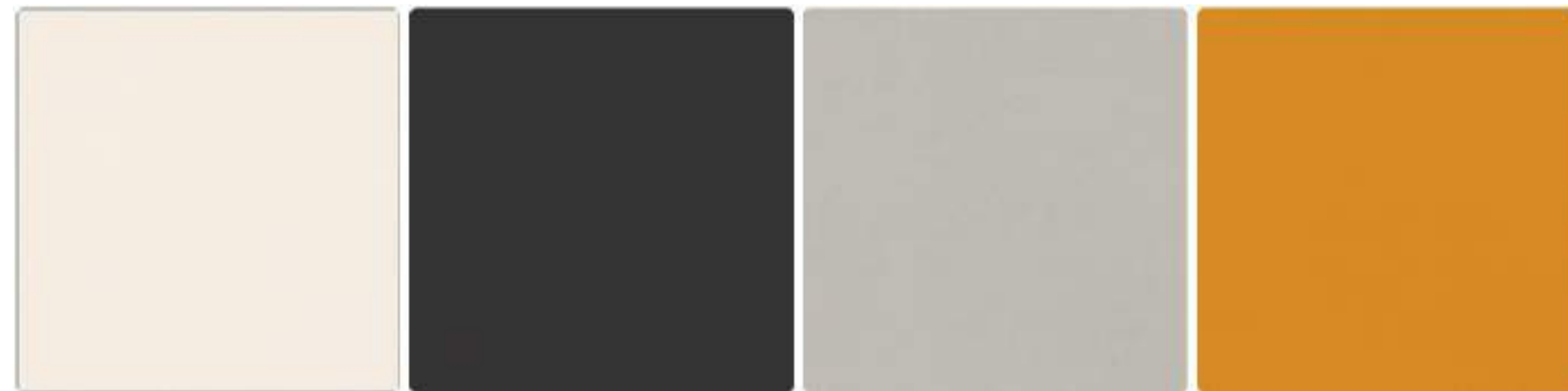

L-20 C-07 C-09 C-10



C-12 C-14 C-16 C-18



C-19 C-34 C-36 C-37



C-38 C-39 1091 C-01 C-02



1331C-01 J-110 E-1510 C-03



2906 C-01 2906 C-02 2907 C-02 29216 C-01

INFORMACIÓN TÉCNICA

REFERENCIA	COMPOSICIÓN	ANCHO	PESO (GR X M2)	ROLLOS	SOLIDEZ A LA LUZ	RESISTENCIA A LA ABRASIÓN	TEST DE PILLING
TODAS	72% ALGODÓN 28% POLIÉSTER	1.40 MTS.	205	30-50 MTS	6/8	20.000	5/5
SENTIDO DE LA TELA 		INSTRUCCIONES DE LAVADO 		USOS 			

Origen: Brasil

Fecha de lanzamiento: Marzo 2023

Tipo de Producto: Lona impermeable

Pueden existir cambios de tono de los rollos con respecto a este muestrario.

Para una tapicería óptima y de calidad, es necesario filetear los cortes de la tela o en su defecto dejar una pestaña de mínimo 2 cm en el momento de confeccionar, especialmente en los cortes que se realicen por la trama de la misma.

Recomendamos en el proceso de tapizado y donde haya contacto con la tela, usar pegantes incoloros únicamente; especialmente en los colores beige y blancos.

Producto ideal para muebles y ambientes de intemperie y exteriores como: muebles de piscina, playa baranda y jardines.

Áreas internas como muebles de sala y cocina.

No son telas aptas para toldos, parasoles o muebles cuya exposición al sol y la humedad es tiempo completo.

Importante: Este producto cuenta con un revestimiento que la protege del agua y el sol; mientras la tela no este en uso se sugiere guardar en lugar seco libre de humedad. Si esta llega a mojarse por exceso de agua es indispensable escurrirla y secarla lo mejor posible exponiendola al sol por un corto tiempo. Telas prácticas que requieren de pocos cuidados.

Manchas líquidas, oleosas y/o cremosas remover con un paño húmedo, el polvo debe ser removido con un paño seco.

Evite limpiar estas telas con productos abrasivos o a base de cloro ya que este puede corroer el efecto impermeable del tejido.

Utilizar agujas finas y líneas de poliéster en las costuras y preferiblemente hacer costura doble para garantizar la impermeabilidad en la misma.

La capacidad impermeable es susceptible de humedad por exceso de presión o empozamiento de agua.

Para el óptimo comportamiento de estas telas es necesario un buen proceso de tapizado y que cada uno de los materiales en la confección sean idóneos tales como hilos, agujas, forros de protección impermeable que protejan la espuma o en su defecto espuma especial para exteriores que no permitan la concentración de agua al interior.

El uso de respiradores y cremalleras en los cojines es indispensable de manera que estos respiren y se evite el abultamiento que afecte el buen funcionamiento del mismo.

Tenga presente que para efectos de garantías se analizarán las anteriores recomendaciones y si no cumple estos estándares las garantías no procederán.

Este producto tiene buen comportamiento en espacios y/o ambientes donde hay mascotas; gracias a que suele ser de fácil limpieza y alta resistencia por sus características de construcción.



Interiority

SUMMER ACQUABLOCK

Colección 2023



2924 C-01

2928 C-01

2944 C-01

3921 C-01



3927 C-02

3828 C-01

3932 C-02

3935 C-01



3935 C-02

3936 C-02

3937 C-02

3937 C-03



3937 C-06

3938 C-01

3939 C-02

3940 C-02



3943 C-01

3944 C-01

3956 C-01

INFORMACIÓN TÉCNICA

REFERENCIA	COMPOSICIÓN	ANCHO	PESO (GR X M2)	ROLLOS	SOLIDEZ A LA LUZ	RESISTENCIA A LA ABRASIÓN	TEST DE PILLING
TODAS	72% ALGODÓN 28% POLIÉSTER	1.40 MTS.	205	30-50 MTS	6/8	20.000	5/5
SENTIDO DE LA TELA		INSTRUCCIONES DE LAVADO					
		USOS					

Origen: Brasil

Fecha de lanzamiento: Marzo 2023

Tipo de Producto: Lona impermeable

Pueden existir cambios de tono de los rollos con respecto a este muestrario.

Para una tapicería óptima y de calidad, es necesario filetear los cortes de la tela o en su defecto dejar una pestaña de mínimo 2 cm en el momento de confeccionar, especialmente en los cortes que se realicen por la trama de la misma.

Recomendamos en el proceso de tapizado y donde haya contacto con la tela, usar pegantes incoloros únicamente; especialmente en los colores beige y blancos.

Producto ideal para muebles y ambientes de intemperie y exteriores como: muebles de piscina, playa baranda y jardines.

Áreas internas como muebles de sala y cocina.

No son telas aptas para toldos, parasoles o muebles cuya exposición al sol y la humedad es tiempo completo.

Importante: Este producto cuenta con un revestimiento que la protege del agua y el sol; mientras la tela no este en uso se sugiere guardar en lugar seco libre de humedad. Si esta llega a mojarse por exceso de agua es indispensable escurrirla y secarla lo mejor posible exponiendola al sol por un corto tiempo. Telas prácticas que requieren de pocos cuidados.

Manchas líquidas, oleosas y/o cremosas remover con un paño húmedo, el polvo debe ser removido con un paño seco.

Evite limpiar estas telas con productos abrasivos o a base de cloro ya que este puede corroer el efecto impermeable del tejido.

Utilizar agujas finas y líneas de poliéster en las costuras y preferiblemente hacer costura doble para garantizar la impermeabilidad en la misma.

La capacidad impermeable es susceptible de humedad por exceso de presión o empozamiento de agua.

Para el óptimo comportamiento de estas telas es necesario un buen proceso de tapizado y que cada uno de los materiales en la confección sean idóneos tales como hilos, agujas, forros de protección impermeable que protejan la espuma o en su defecto espuma especial para exteriores que no permitan la concentración de agua al interior.

El uso de respiradores y cremalleras en los cojines es indispensable de manera que estos respiren y se evite el abultamiento que afecte el buen funcionamiento del mismo.

Tenga presente que para efectos de garantías se analizarán las anteriores recomendaciones y si no cumple estos estándares las garantías no procederán.

Este producto tiene buen comportamiento en espacios y/o ambientes donde hay mascotas; gracias a que suele ser de fácil limpieza y alta resistencia por sus características de construcción.



Interiority

SUN & SHADOW

Colección 2022



AFAR C-2

AFAR C-7

AFAR C-14

AFAR C-16



AFAR C-26

ARTICA C-6

ARTICA C-16

ATACAMA C-01

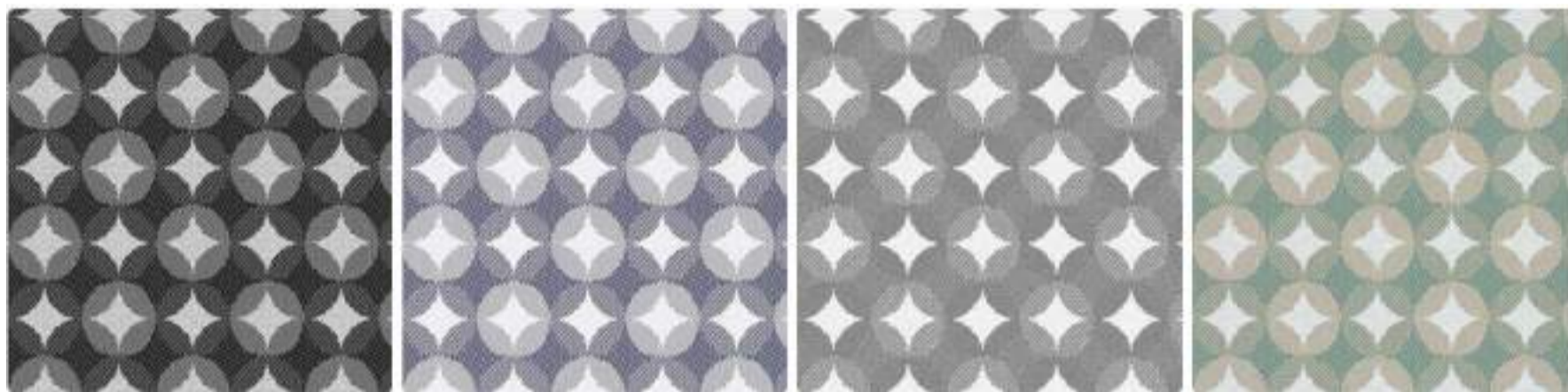

ATACAMA C-4

ATACAMA C-6

ATACAMA C-14

ATACAMA C-16

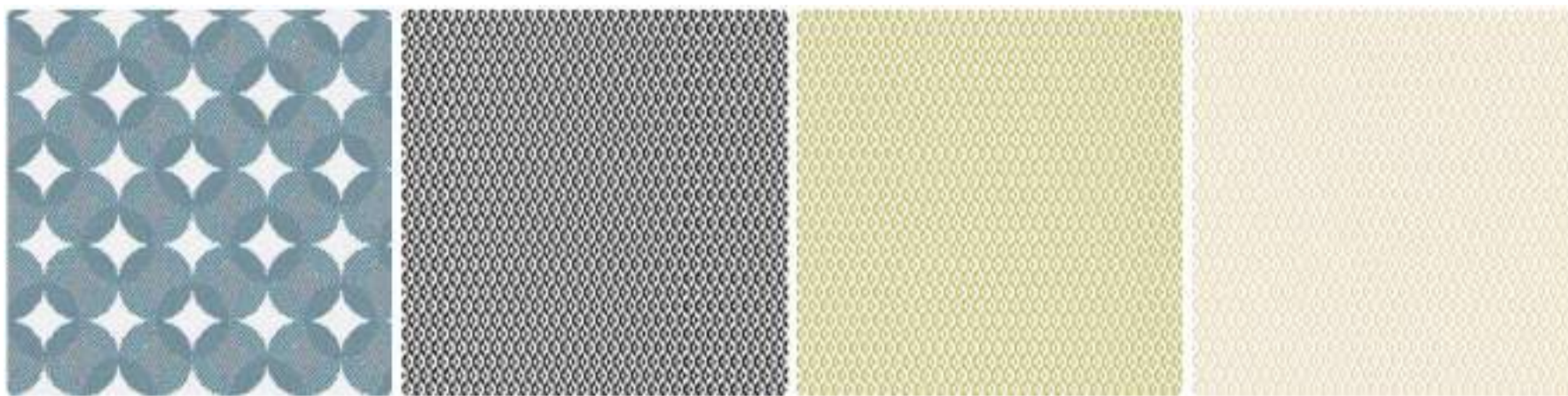

ATACAMA C-26

COLORADO C-4

COLORADO C-7

COLORADO C-11

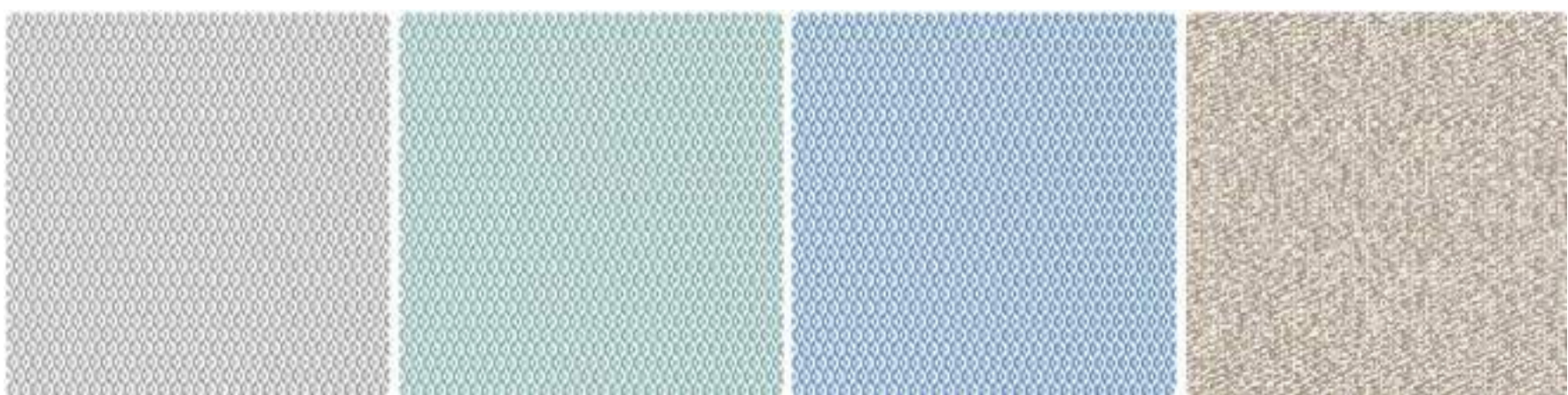

COLORADO C-14

COLORADO C-16

COLORADO C-26

GOBI-2



GOBI C-4

GOBI C-6

GOBI C-7

GOBI C-16

INFORMACIÓN TÉCNICA

REFERENCIA	COMPOSICIÓN	ANCHO	ROLLO	PESO (GR X M2)	RESISTENCIA A LA ABRASIÓN	TEST DE PILLING	SOLIDEZ A LA LUZ					
AFAR	100% ACRILICO	1.40 MTS	25 MTS	231	30.000	4/5	7/8					
ARTICA				319	40.000							
ATACAMA				319	30.000							
COLORADO				280								
GOBI				302								
NUUK				280	20.000							
SAHARA				319								
SOLDEN				310	25.000							
USHUAIA				385	30.000							
VIELA				280	20.000							
*MOTH				224	30.000							
				1.60 MTS								

SENTIDO DE LA TELA	INSTRUCCIONES DE LAVADO
<p>AFAR, ATACAMA, COLORADO NUUK, SAHARA</p>	
<p>SOLDEN, USHUAIA, VIELA</p>	<p>USO</p>
<p>ARTICA, GOBI, MOTH</p>	<p>Referencias para Tapicería Afar - Artica - Atacama - Gobi - Sahara Solden - Viela - Colorado - Nuuk - Ushuaia <i>*La referencia MOTH no es apta para tapicería</i></p>
<p>TELA CON PROTECCIÓN ANTIFLUIDOS</p>	

Origen: España.

Fecha de lanzamiento: Junio 2022.

Tipo de Producto: Jacquard Indoor & Outdoor

Pueden existir ligeros cambios tono de los rollos con respecto a este muestrario.

Para una tapicería óptima y de calidad, es necesario filetear los cortes de la tela o en su defecto dejar una pestaña de mínimo 2 cm en el momento de confeccionar, especialmente en los cortes que se realicen por la trama de la misma.

Recomendamos en el proceso de tapizado y donde haya contacto con la tela, usar pegantes incoloros únicamente; especialmente en los colores beige y blancos.

Telas diseñadas con robustas y fuertes características de desempeño que dan resistencia contra la decoloración, la degradación por la luz solar y la exposición a químicos, manteniendo el color, la suavidad y durabilidad; además cuenta con propiedades ambientales y de fácil cuidado.



Interiority

SUN & SHADOW

Colección 2022



GOBI-24

GOBI C-26

MOTH C-1

MOTH C-4



MOTH C-6

MOTH C-12

MOTH C-14

MOTH C-16

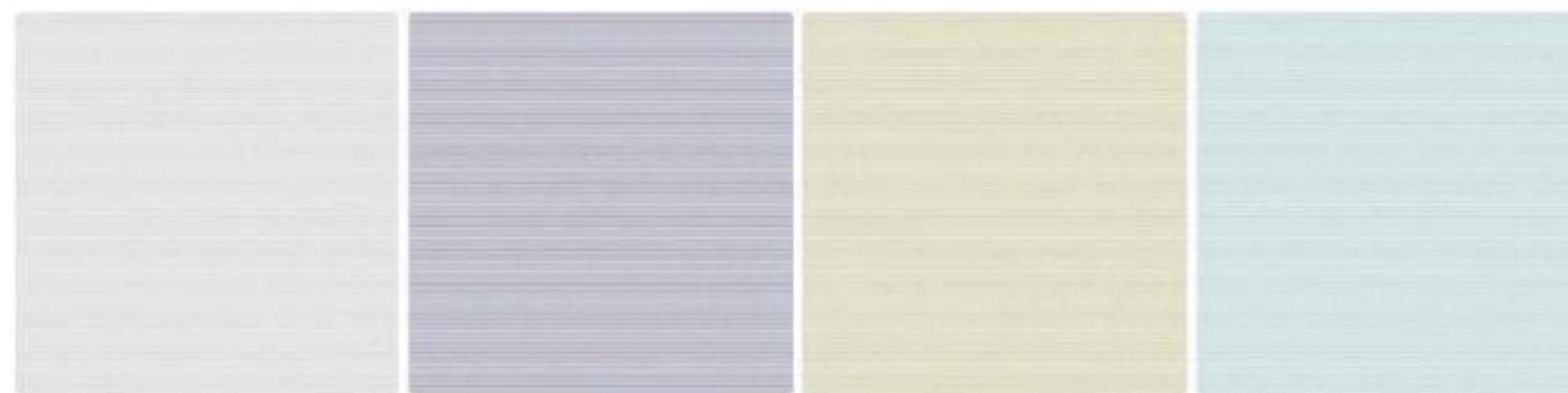

MOTH C-24

MOTH C-36

MOTH-37

MOTH C-46



MOTH C-126

SAHARA C-1

SAHARA C-4

SAHARA C-6



SAHARA C-14

SAHARA C-16

SOLDEN C-3

SOLDEN C-14



USHUAIA C-2

USHUAIA C-4

USHUAIA C-6

USHUAIA C-7

INFROMACIÓN TÉCNICA

REFERENCIA	COMPOSICIÓN	ANCHO	ROLLO	PESO (GR X M2)	RESISTENCIA A LA ABRASIÓN	TEST DE PILLING	SOLIDEZ A LA LUZ	
AFAR	100% ACRILICO	1.40 MTS	25 MTS	231	30.000	4/5	7/8	
ARTICA				319	40.000			
ATACAMA				319	30.000			
COLORADO				280				
GOBI				302				
NUUK				280				
SAHARA				319	20.000			
SOLDEN				310	25.000			
USHUAIA				385	30.000			
VIELA				280	20.000			
*MOTH				1.60 MTS	224			30.000

SENTIDO DE LA TELA	INSTRUCCIONES DE LAVADO
<p>AFAR, ATACAMA, COLORADO NUUK, SAHARA</p>	<p>40°</p>
<p>SOLDEN, USHUAIA, VIELA</p>	<p>USO</p>
<p>ARTICA, GOBI, MOTH</p>	<p>Referencias para Tapicería Afar - Artica - Atacama - Gobi - Sahara Solden - Viela - Colorado - Nuuk - Ushuaia <i>*La referencia MOTH no es apta para tapicería</i></p>
<p>TELA CON PROTECCIÓN ANTIFLUIDOS</p>	

Origen: España.

Fecha de lanzamiento: Junio 2022.

Tipo de Producto: Jacquard Indoor & Outdoor

Pueden existir ligeros cambios tono de los rollos con respecto a este muestrario.

Para una tapicería óptima y de calidad, es necesario filetear los cortes de la tela o en su defecto dejar una pestaña de mínimo 2 cm en el momento de confeccionar, especialmente en los cortes que se realicen por la trama de la misma.

Recomendamos en el proceso de tapizado y donde haya contacto con la tela, usar pegantes incoloros únicamente; especialmente en los colores beige y blancos.

Telas diseñadas con robustas y fuertes características de desempeño que dan resistencia contra la decoloración, la degradación por la luz solar y la exposición a químicos, manteniendo el color, la suavidad y durabilidad; además cuenta con propiedades ambientales y de fácil cuidado.



Interiority

SUN & SHADOW

Colección 2022

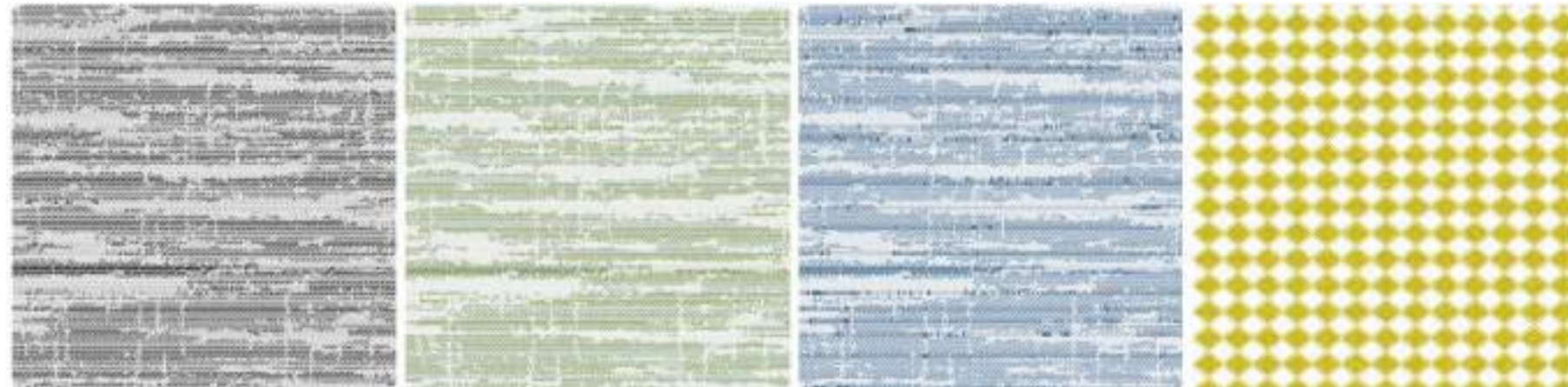

USHUAIA C-14

USHUAIA C-16

USHUAIA C-26

NUUK C-7

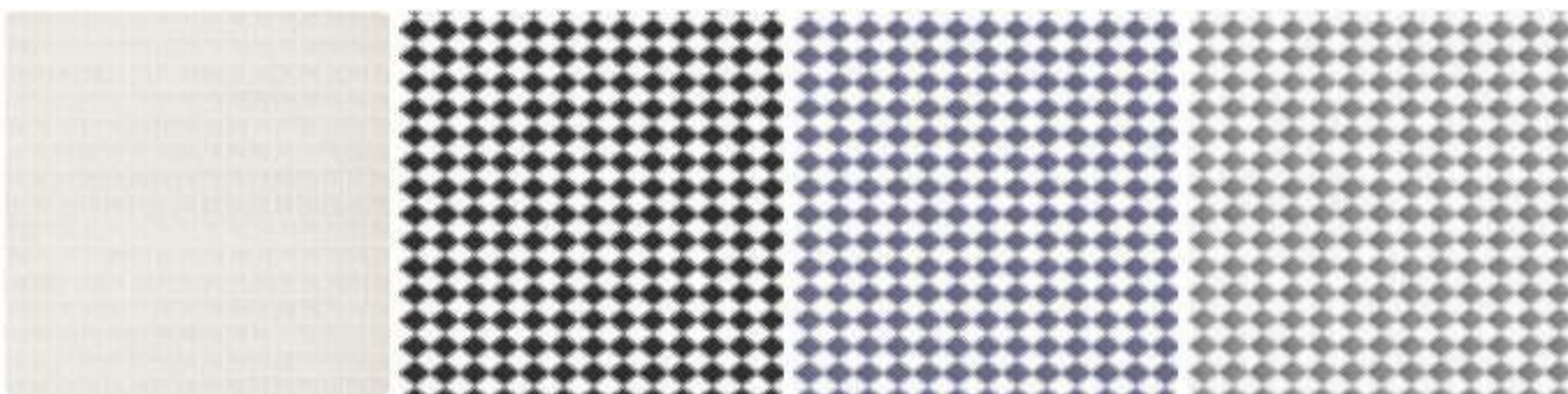

NUUK C-21

NUUK C-24

NUUK C-26

NUUK C-34

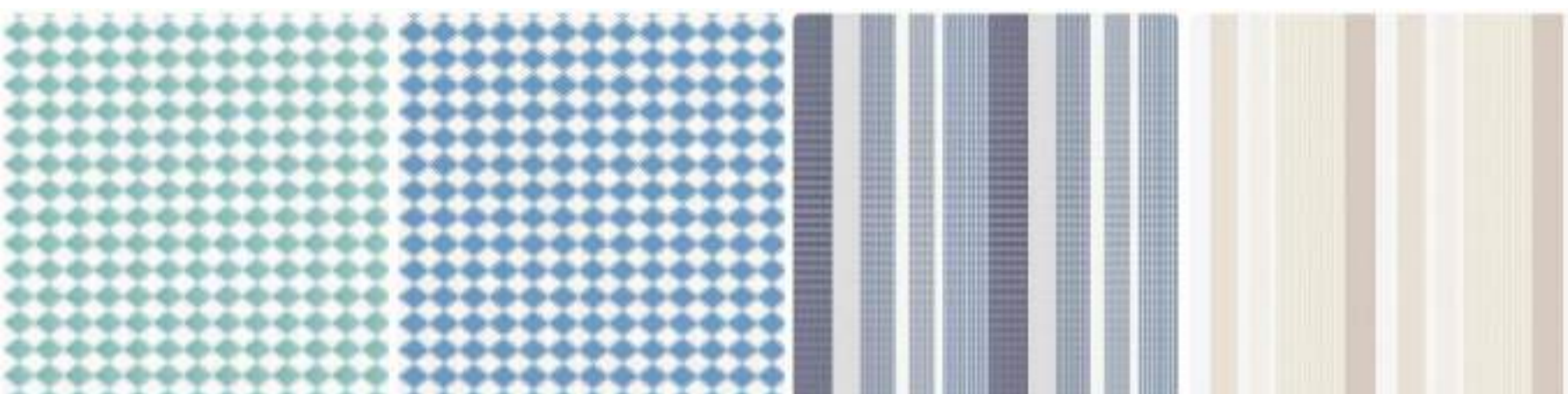

NUUK C-36

NUUK C-46

VIELA C-6

VIELA C-1



VIELA C-4

VIELA C-7

VIELA C-14

VIELA C-16

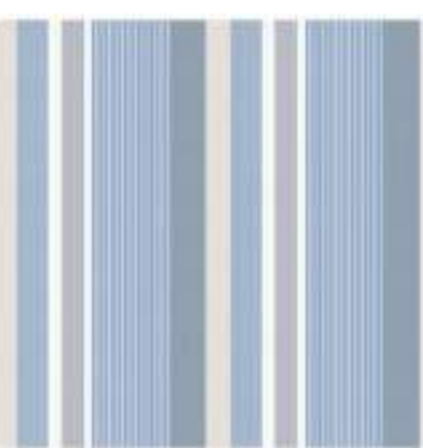

VIELA C-26

INFROMACIÓN TÉCNICA

REFERENCIA	COMPOSICIÓN	ANCHO	ROLLO	PESO (GR X M2)	RESISTENCIA A LA ABRASIÓN	TEST DE PILLING	SOLIDEZ A LA LUZ					
AFAR	100% ACRILICO	1.40 MTS	25 MTS	231	30.000	4/5	7/8					
ARTICA				319	40.000							
ATACAMA				319	30.000							
COLORADO				280								
GOBI				302	20.000							
NUUK				280	25.000							
SAHARA				319	30.000							
SOLDEN				310	20.000							
USHUAIA				385	30.000							
VIELA				280	20.000							
*MOTH				224	30.000							
					1.60 MTS							

SENTIDO DE LA TELA	INSTRUCCIONES DE LAVADO
<p>AFAR, ATACAMA, COLORADO NUUK, SAHARA</p>	
<p>SOLDEN, USHUAIA, VIELA</p>	<p>USO</p>
<p>ARTICA, GOBI, MOTH</p>	<p>Referencias para Tapicería Afar - Artica - Atacama - Gobi - Sahara Solden - Viela - Colorado - Nuuk - Ushuaia <i>*La referencia MOTH no es apta para tapicería</i></p>
	<p>WATER RESISTANT TELAS</p> <p>TELA CON PROTECCIÓN ANTIFLUIDOS</p>

Origen: España.

Fecha de lanzamiento: Junio 2022.

Tipo de Producto: Jacquard Indoor & Outdoor

Pueden existir ligeros cambios tono de los rollos con respecto a este muestrario.

Para una tapicería óptima y de calidad, es necesario filetear los cortes de la tela o en su defecto dejar una pestaña de mínimo 2 cm en el momento de confeccionar, especialmente en los cortes que se realicen por la trama de la misma.

Recomendamos en el proceso de tapizado y donde haya contacto con la tela, usar pegantes incoloros únicamente; especialmente en los colores beige y blancos.

Telas diseñadas con robustas y fuertes características de desempeño que dan resistencia contra la decoloración, la degradación por la luz solar y la exposición a químicos, manteniendo el color, la suavidad y durabilidad; además cuenta con propiedades ambientales y de fácil cuidado.



Interiority

TONALITY

Colección 2022



INFROMACIÓN TÉCNICA

REFERENCIA	COMPOSICIÓN	ANCHO	ROLLO	PESO (GR X M2)	RESISTENCIA A LA ABRASIÓN	TEST DE PILLING
BORGANES	70% POLIÉSTER 29% ALGODÓN 1% POLIAMIDA	1.40 MTS	35 MTS	620	35.000	4/5
HELLA	47% ALGODÓN 44% POLIÉSTER 8 %ACRÍLICO 1 % POLIAMIDA			625	30.000	4-5 /5
HOFN	40% POLIÉSTER 32% ACRÍLICO 28 % ALGODÓN 1 % POLIAMIDA			515	35.000	4-5 /5
ODDI	45% POLIÉSTER 43% ALGODÓN 11% ACRÍLICO 1 % POLIAMIDA			635	25.000	4/5
SELFOSS	66% POLIÉSTER 33% ALGODÓN 1 % POLIAMIDA			530	35.000	4-5 /5
VOGAR	74% POLIÉSTER 25% ALGODÓN 1 % POLIAMIDA			600	25.000	4/5

SOLIDEZ A LA LUZ: 5/8

SENTIDO DE LA TELA

INSTRUCCIONES DE LAVADO: 30°

REFERENCIA HOFN: 30°

USO

Elementos Decorativos Tapicería



Interiority

TOUAREG

Colección 2021



C-1 BLANCO

C-2 ARENA

C-3 CRUDO

C-6 PIEDRA



C-9 MINK

C-10 ORO

C-18 AGUA

C-21 PALO DE ROSA



C-70 INDIGO

C-77 AZUL

C-81 CENIZA

INFORMACIÓN TÉCNICA

REFERENCIA	COMPOSICIÓN	ANCHO	PESO (GR X M2)	RESISTENCIA A LA ABRASIÓN	TEST DE PILLING
TODAS	100% POLIÉSTER	1.42 MTS	450	30.000 CICLOS	4/5
SOLIDEZ A LA LUZ		RESULTADO: 4,5/8			
SENTIDO DE LA TELA		INSTRUCCIONES DE LAVADO			
USO					
		TELA CON PROTECCIÓN ANTIFLUIDOS			



Interiority

VENDOME

Colección 2019



YORK C-3

YORK C-17

YORK C-61

YORK C-72



YORK C-83

YORK C-90

LOIRA C-00

LOIRA C-02



LOIRA C-03

LOIRA C-04

LOIRA C-05

LOIRA C-06



NANTES C-00

NANTES C-02

NANTES C-03

NANTES C-04

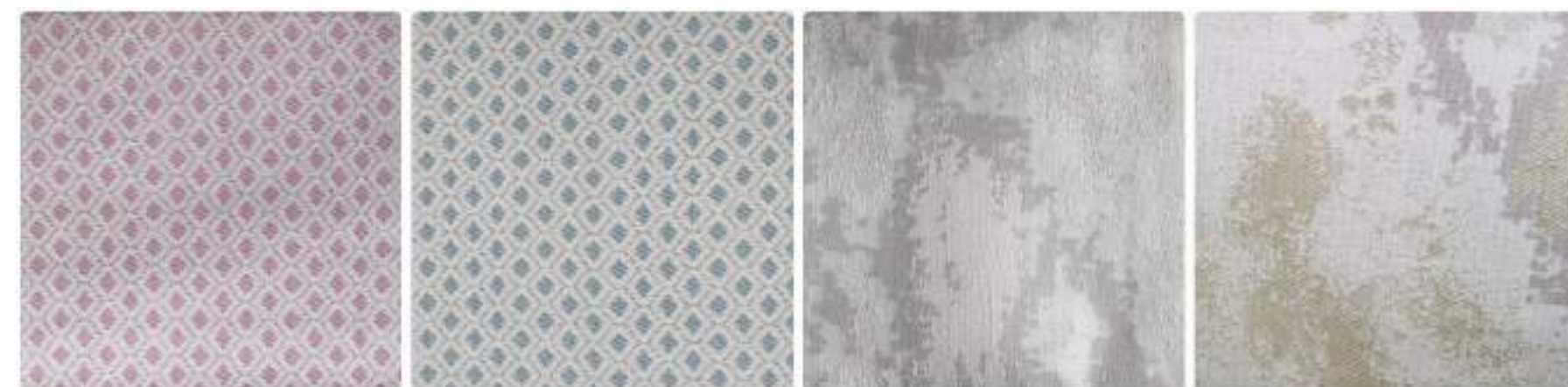

NANTES C-05

NANTES C-06

MARAIS C-00

MARAIS C-02



MARAIS C-03

MARAIS C-04

MARAIS C-05

MARAIS C-06

INFROMACIÓN TÉCNICA

REFERENCIA	COMPOSICIÓN	ANCHO	PESO (GR X M2)	RESISTENCIA A LA ABRASIÓN	TEST DE PILLING
LOIRA - MARAIS NANTES	100% POL	2.80 MTS.	269	18.000 CICLOS	4/5
YORK		1.40 MTS.	380	100.000 CICLOS	4/5
SENTIDO DE LA TELA		SOLIDEZ A LA LUZ: 4.5/8			
		INSTRUCCIONES DE LAVADO LOIRA - MARAIS - MANTES			
		YORK			
USO REFERENCIA LOIRA - MARAIS - MANTES					
USO REFERENCIA YORK:					

