

# MC110

Garantía

2 años

## Imprimir tarjetas de identificación es ahora más sencillo que nunca

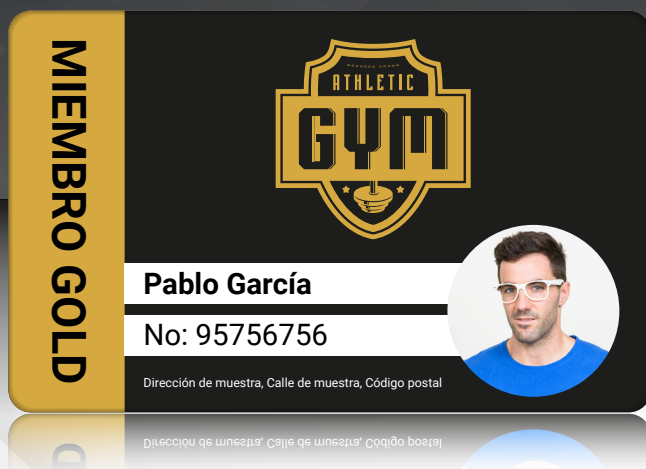

El modelo MC110 de Matica ha sido diseñado para simplificar la emisión de tarjetas gracias a su sencilla función **"enchufar e imprimir"**.

La impresora MC110 constituye la solución ideal para establecer un sistema interno de emisión de tarjetas de identificación, siendo muy utilizada por organizaciones con socios, así como por pequeñas y medianas empresas. Incorpora el resistente y fiable motor de impresión de Matica e imprime siempre tarjetas coloridas y brillantes.

La MC110 se puede **ampliar** de una a dos caras y está disponible también con codificadores con o sin contacto de emisión de tarjetas inteligentes para el control de entrada y acceso.

<b>Tipo de impresión</b> Sublimación de tinta	<b>300 ppp</b> Resolución	<b>Modo de impresión</b> 1 o 2 caras	<b>150 cph</b> A todo color	<b>700 cph</b> Monocroma
<b>Fácil de usar</b> Enchufar e imprimir	<b>Capacidad de entrada</b> 100	<b>Capacidad de salida</b> 30	<b>Opciones de codificación</b>	<b>Controlador de impresora</b> Windows® / Mac

## La MC110 ofrece...

- ▶ Impresión de 300 ppp de alta calidad
- ▶ Hasta 150 tarjetas en color por hora
- ▶ Ampliación de una a dos caras
- ▶ Estructura de calidad resistente y fiable
- ▶ Opción de codificación de tarjetas inteligentes
- ▶ 2 años de garantía

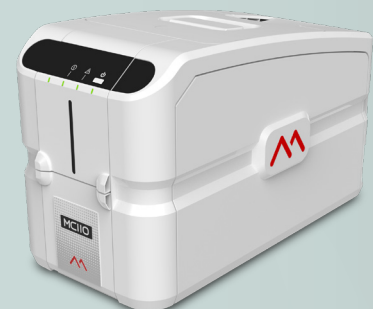

## Ideal para...

- ▶ Emisión de tarjetas de volumen medio a bajo

# MC110

## Especificaciones de la impresora

### Tecnología de impresión

Sublimación de tinta, directa a la tarjeta

### Resolución de impresión

300 ppp

### Área de impresión

53.98 x 85.6mm / 3.370" x 2.125" (CR-80 tarjetas)

### Velocidad de impresión

- 150 cph (YMCKO a una cara)
- 700 cph (impresión monocroma)

### Modo de impresión

Una cara/opcional a dos caras

### Memoria de la impresora

128 Mb

### Interfaz de comunicaciones

USB 2.0

### Fácil de usar, función enchufar e imprimir

- 4 x indicadores de estado LED
- Impresión frontal completa
- Cartucho de cinta de colocación manual sencilla
- Configuración e identificación automática de cintas
- Botón de encendido de fácil acceso
- Fácil acceso para mantenimiento

### Seguridad de la impresora

Compatible con el bloqueo de seguridad Kensington®

### Dimensiones de la impresora (AlxAnxL)

256 x 202 x 405 mm / 10.6" x 7.9" x 15.9"

### Peso

5.9 kg, 13 lb

### Suministro eléctrico

- 220-240V/110-115V, 50-60 Hz
- Modo de espera y consumo eléctrico reducido

### Entorno operativo

- Temperatura: 15°C - 40°C, 59°F - 104°F
- Humedad: 20% - 65% (sin condensación)

### Condiciones de almacenamiento

- Temperatura: -5°C de 70°C, 23°F de 158°F
- Humedad: 20% to 70% (sin condensación)

### Sonido (ISO 7779)

Presión acústica inferior a 48dB (A)

### Certificaciones

RoHs, CE, FCC, CQC, UL, WEEE, Proposición 65 (California, EE. UU.)

### Garantía

2 años (sujeta al uso de cintas chromXpert®)

## Especificaciones de tarjetas

### Capacidad de la tolva de entrada

100 tarjetas (grosor de 0,76 mm/30 mil)

### Capacidad de la tolva de salida

30 tarjetas (frontal)

### Grosor de la tarjeta

- 0.25 mm - 1.25 mm / 10 mil - 50 mil
- Ajuste de grosor

### Tipos de tarjetas

CR-80 PVC, PVC-C

## Especificaciones de software

### Controlador de impresora XPS / MacOS

- Windows® (32/64bit) 7, 8.1, 10, 11, Server 2012, 2016, 2019, 2022.
- MacOS Mavericks 10.9 de Ventura 13.1

## Opciones

### Codificación sin contacto/tarjetas inteligentes

- Contacto PC/SC, compatible con EMV
- Estación de contacto inteligente: ISO 7816-2
- ISO14443A, B, ISO15693, MIFARE®, DESFire®, HID iClass®

Kit de activación de doble cara PR10300016



## chromXpert Consumibles

- Para garantizar la calidad de impresión y la durabilidad de las tarjetas, la duración del cabezal de impresión y la fiabilidad general de la impresora, utilice únicamente cintas chromXpert.
- Los cartuchos y las carcassas de suministro son reciclables. El envase es reciclado.

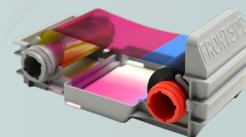

### Programa de cintas ChromXpert™ N.º de pieza

• YMCKO (250 imps)	PR20319301
• YMCKO-K (200 imps)	PR20319302
• ymc-KO (400 imps, half panel)	PR20319303
• KO (600 imps)	PR20305304
• Monochrome K (hasta 2000 imps)	PR20314305

Kit de limpieza PR20309610



## Oficinas globales

**Europa:** Suiza (sede central), Italia, Reino Unido y Alemania

**Asia:** Malasia, China e India

**EE. UU.:** Mineápolis (sede central), Carolina del Sur y San Francisco

**Oriente Medio:** Dubái



Distribuidor autorizado/integrador de sistemas