

AD

ARCHITECTURAL DIGEST

INTÉRIEURS 2010

Le style français

**10 DÉCORATEURS S'EXPOSENT
CHEZ ARTCURIAL**



LA SALLE DE BAINS LABORATOIRE D'OLIVIA PUTMAN



« Je rêve d'une salle de bains qui ne serve pas qu'à se laver, mais où l'on puisse aussi flâner, lire et, pourquoi pas, recevoir des amis, propose Olivia Putman. Cette salle de bains est studieuse, à mi-chemin entre le boudoir et le cabinet de curiosités. Dans ce lieu polyvalent, on prend soin de son corps comme de son âme. » Dans un double salon trône une baignoire iconique dessinée par Andrée Putman ainsi qu'une table recouverte de céramique blanche « pour l'aspect laboratoire ». Autour de ces deux îlots centraux gravitent mobilier, œuvres d'art, vaisselle, ouvrages... Aux murs des pièces plongées dans la pénombre sont projetées des œuvres de Bram van Velde, Yves Klein ou Jean Pierre Raynaud. « C'est un espace de découvertes! »

SON PARCOURS. L'agence, créée en 1998 par Andrée Putman, poursuit depuis 2007 son activité sous l'impulsion de sa fille Olivia. Pionnière, la fondatrice sut, dès les années 80, remettre à l'honneur les pionniers du mobilier moderniste, comme Robert Mallet-Stevens, en rééditant leurs créations. Architecte d'intérieur, on lui doit l'aménagement du *Concorde*, celui de l'hôtel Morgans à New York ou encore celui du Spa Anne Fontaine à Paris. Une rétrospective à l'Hôtel de Ville de Paris vient consacrer, fin septembre, une carrière au service d'un fonctionnalisme élégant. **SON STYLE.** Incarnation du design à la française, la touche Putman, c'est un univers graphique et épuré édulcorant tout effet inutile. **C.S.A.P.**

Agence Andrée Putman, 83, avenue Denfert-Rochereau, 75014 Paris, tél.: 01 55 42 88 50. WWW.ANDREEPUTMAN.COM

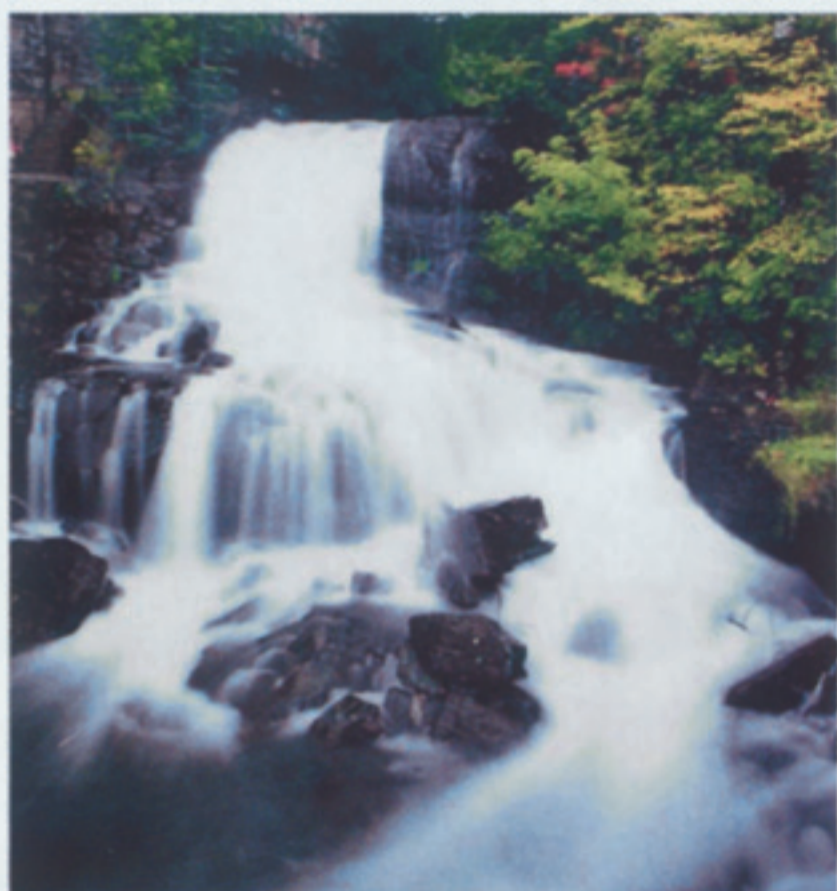

AU GÉNÉRIQUE

| | |
|---|--|
| Baignoire | JACOB DELAFON |
| Installation lumineuse | TRAFIK |
| Suspensions | ROLAND JAMOIS, CHRISTOFLE ET BACCARAT |
| Robinetterie et meuble vasque | RAPSEL |
| Tapis | TOULEMONDE BOCHART |
| Table en carrelage ... | LAVAL ET BLANC CARRARE (SHOWROOM ANNIE PATE) |
| Sérigraphie sur tissu | EDMOND PETIT |
| Porte-serviette | POENAT FERRONNIER |
| Argenterie | CHRISTOFLE |
| Stiletos | CHRISTIAN LOUBOUTIN |
| Tapis de tesselles en or blanc | BISAZZA |
| Canapé | LAVAL ET SPINNEYBECK |
| Miroir réalisé pour Lagerfeld Galerie | PRÊT DE KARL LAGERFELD |

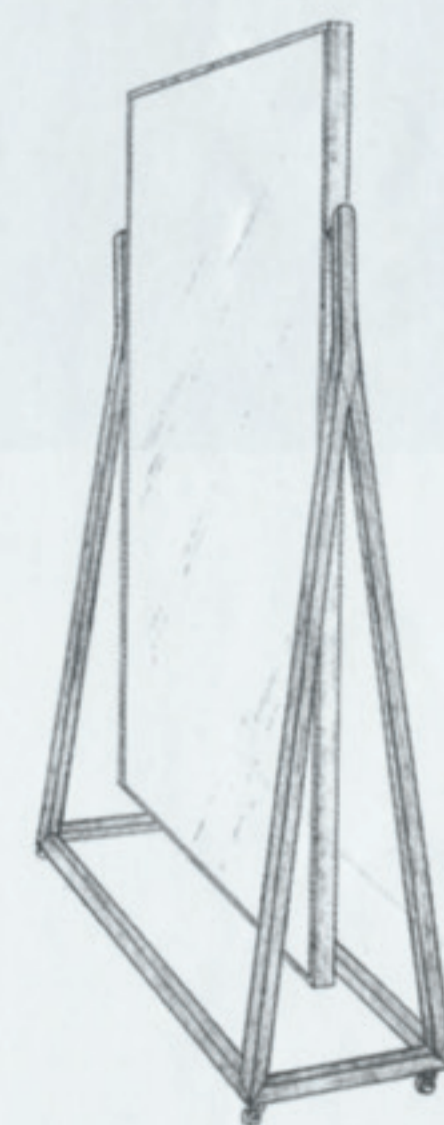



LE BUREAU PRÉSIDENTIEL DE JOSEPH DIRAND

« J'avais envie d'une pièce futuriste et mégalo : le bureau du président élu par la terre entière. Au centre trône une table de travail sculpturale, à l'esthétique presque fasciste, pour ironiser sur la démocratie de demain », s'autorise, non sans humour, Joseph Dirand. À son meuble en marbre veiné, doté d'un plateau de 4 mètres de long, répond un banc, lui aussi en marbre, surmonté d'une stèle miroir en acier Inox. « Pour l'idée assez narcissique de pouvoir se mirer depuis son bureau. En toute modestie... »

SON PARCOURS. Diplômé de l'école d'architecture de Paris Belleville, il crée son agence en 1999. À son actif, le nouveau décor de la boutique Pierre Balmain, moult appartements privés et, cette rentrée, la Roseblum Collection & Friends, un nouveau lieu d'exposition privé. **SON STYLE.** Sensible à la dynamique des espaces, Joseph Dirand joue sur la dualité entre réminiscences architecturales du passé et minimalisme abstrait. Ce mix stylistique fait de lui l'apôtre d'un nouveau classicisme à la française. **C.S.A.P.**

Joseph Dirand Architecture, 4, cour Saint-Pierre, 75017 Paris, tél. : 01 44 69 04 80. WWW.JOSEPHDIRAND.COM

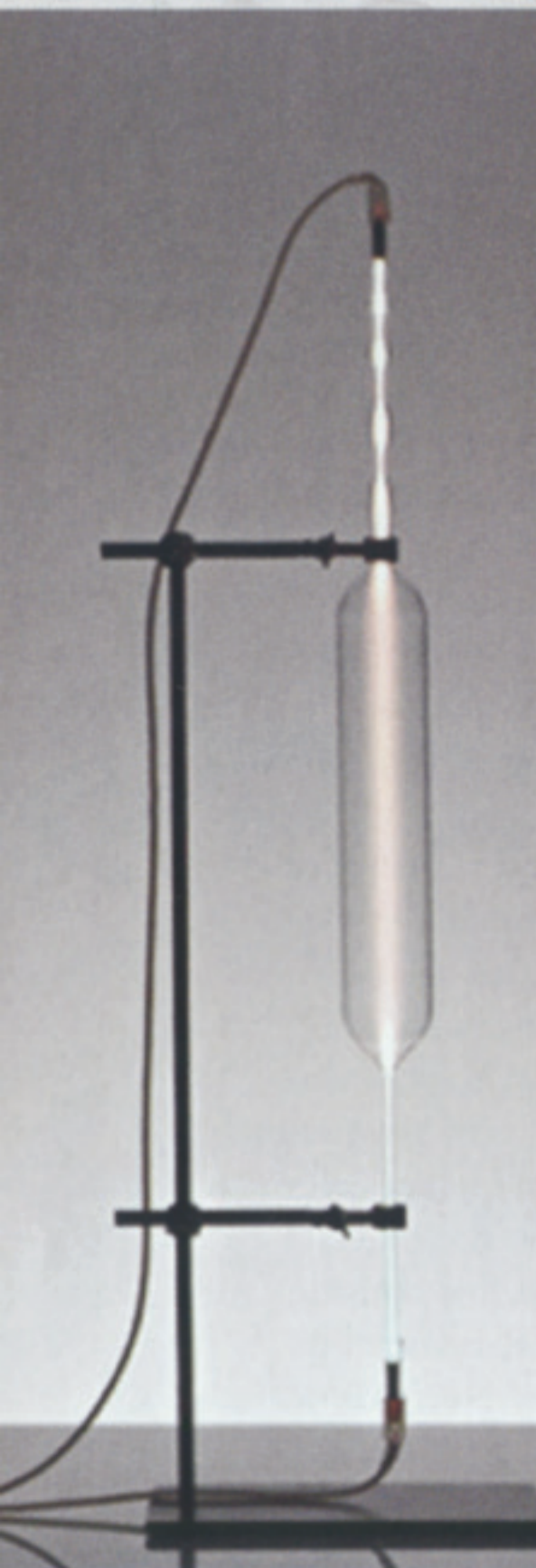
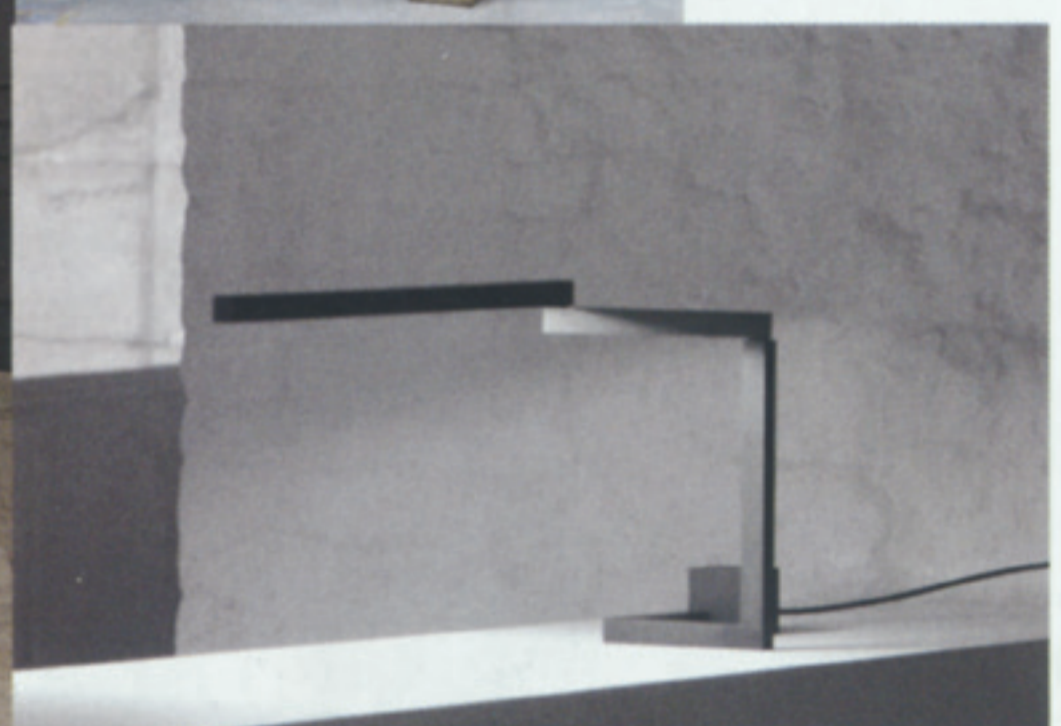

AU GÉNÉRIQUE

Bureau et banquette en marbre MARBRERIE COQUARD ET FILS
Boiseries murales MENUISERIE CEMAD
Parquet Versailles.....DIDIER CABUY
Paravent triptyque en acier poli miroir.....POUENAT FERRONNIER
Filet noir sur les boiseries.....ATELIER ORHUS
Lampe de bureauCRÉATION OZONE LIGHT
Chaise de bureau de Rick Owens
et paire de fauteuils d'Oscar Niemeyer....GALERIE JOUSSE ENTREPRISE
Lampadaire de Rolf Sachs.....GALERIE MOUVEMENTS MODERNES
Tableau de Tim Rollins and K.O.S...... GALERIE XAVIER HUFKENS
Plat en ébène d'Alexandre Noll.....GALERIE JACQUES LACOSTE
Paire d'appliques de Verner Panton.....LA GALERIE MODERNE

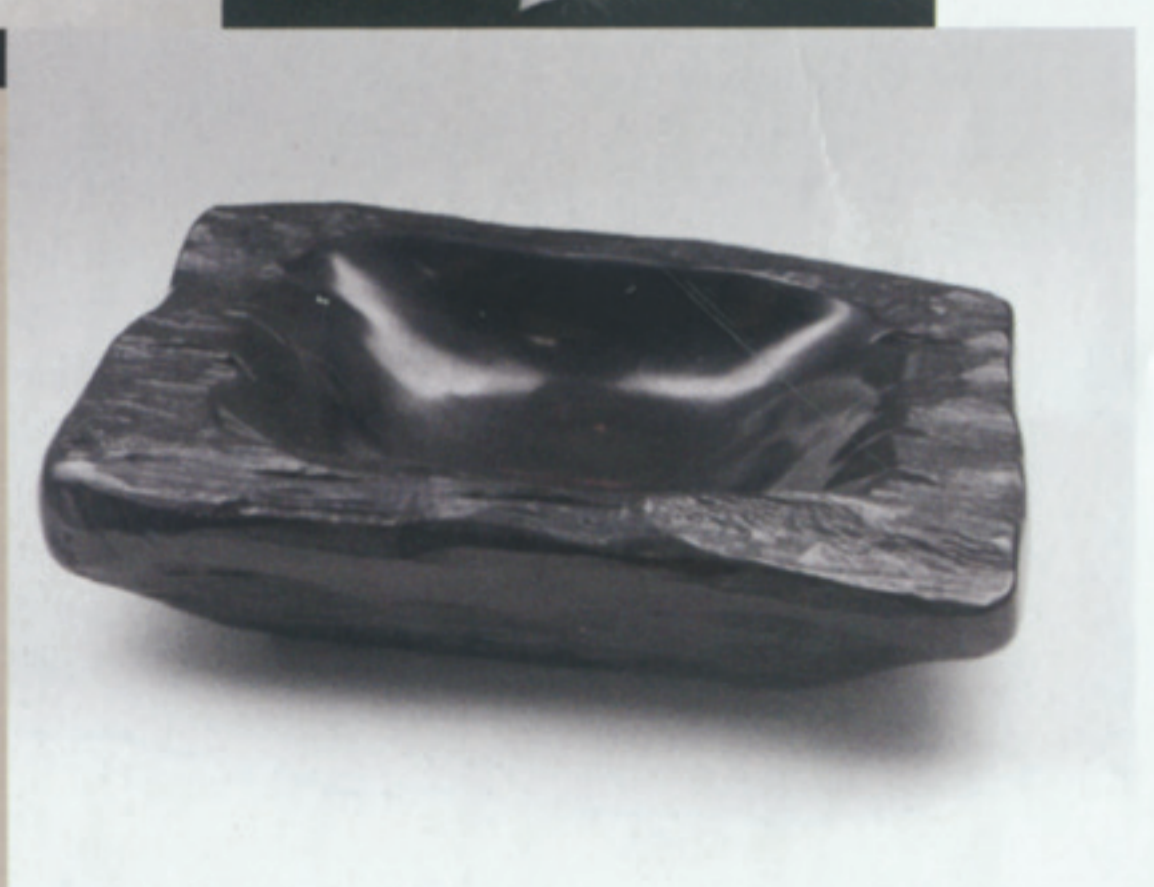

LE STUDIO DANDY DE TRISTAN AUER

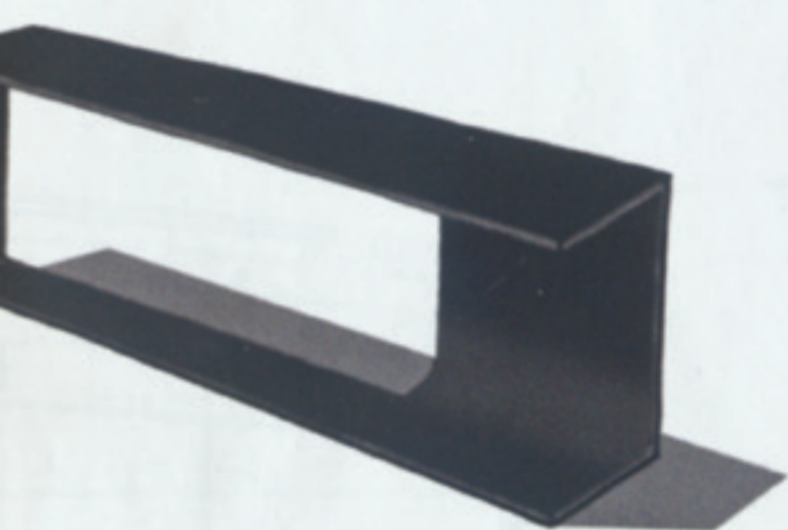

« Bienvenue dans le repaire d'un égoïste ! s'amuse Tristan Auer. J'ai voulu une pièce deux en une, avec un côté sombre pour recevoir, l'autre plus clair, qui invite à s'isoler. Un mur miroir sans tain délimite les deux espaces. » Deux ambiances donc, comme deux humeurs. L'une moite, envoûtante et vénéneuse, évoque un sous-bois de jungle où poussent des plantes nocturnes. Dans ce jardin d'hiver surréaliste, un lit de repos côtoie un fauve et une malle cabine. L'autre zone invite à la détente ; des bougies s'y consomment dans une console en bronze patiné, façon cheminée new-look.

SON PARCOURS. Diplômé de l'Esag Penninghen en 1996, Tristan Auer a fait ses débuts chez Christian Liaigre puis Philippe Starck avant d'ouvrir, six ans plus tard, son agence Izeu. À son actif, de nombreux chantiers d'hôtels, des bureaux pour Cartier en 2002 et des appartements privés. Sa dernière réalisation ? La salle de conférences de l'hôtel Méridien de Monaco.

SON STYLE. Fin coloriste, Tristan Auer compose des ambiances intimistes, fruit de juxtapositions inédites. Ses décors confrontent motifs chamarés et textures brutes, pièces vintage et mobilier sur mesure, touches pop et classicisme formel. **C.S.A.P.**

Tristan Auer, agence Izeu,
32, rue du Faubourg-Poissonnière, 75010 Paris,
tél. : 01 53 34 90 91. WWW.TRISTANAUER.COM

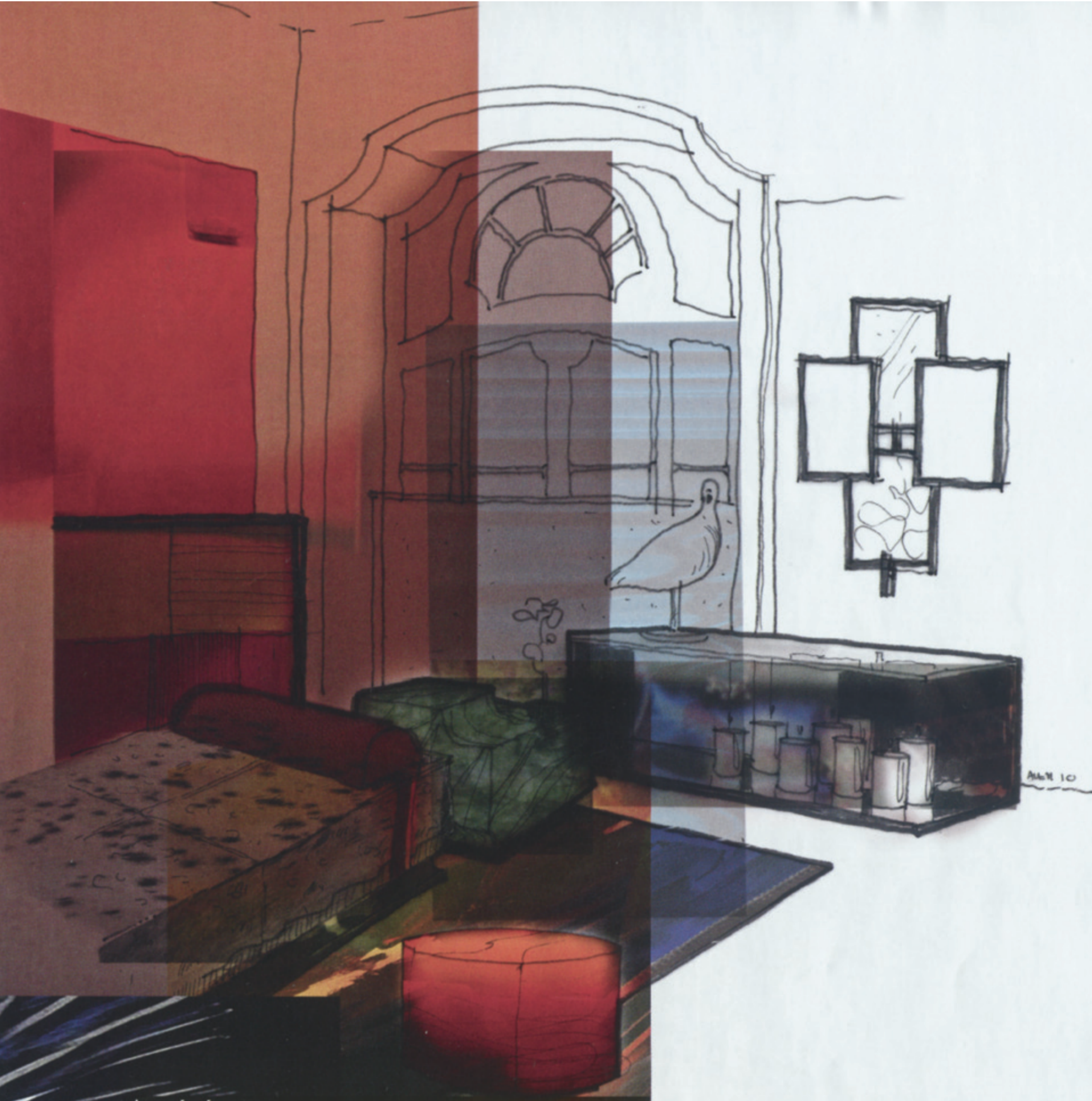

AU GÉNÉRIQUE

| | |
|---|---|
| Bureau, console, applique et tabouret | POUENAT FERRONNIER |
| Sculpture florale | EMILIO ROBBA |
| Tissus | DEDAR |
| Tapis | PINTON ET KASTHALL |
| Patines | ATELIER MÉRIGUET-CARRÈRE |
| Lit de repos | LAVAL |
| Stucs | JÉRÔME MAZERAT |
| Applique | CONTARDI |
| Luminaires | OZONE |
| Malle jeux vidéo | PINEL ET PINEL |
| Bougies | CIRE TRUDON |
| Miroirs à la feuille d'argent | VINCENT GUERRE |
| Animaux empaillés et accessoires | ANTIQUITÉS RALPH KOENMAN ET ANTIQUITÉS FRANÇOIS DANECK |
| Photo | BRYAN ADAMS |
| Dessin de Dominique Ingres | ARTCURIAL BRIEST POULAIN F. TAJAN |
| Meuble-valet | SIAM |

