

# Versión Original Aspel COI 9.0

En este número de Enlace Aspel, se describen las mejoras que se realizaron al Sistema Aspel-COI 9.0 Versión Original, la forma en la que se puede obtener esta mejora es:

Desde [www.aspel.com.mx/descargas](http://www.aspel.com.mx/descargas), haciendo clic en descargas Aspel – COI 9.0, eligiendo la opción Descargar Aspel – COI 9.0 Se debe descargar el archivo y luego ejecutarlo en cada uno de los equipos donde se esté utilizando el sistema Aspel – COI 9.0.

## LO NUEVO

### 1) Lista negra del SAT

Descarga lista negra del SAT (EFOS), validación de RFC de terceros para notificar si se encuentran en dicha lista.

#### a) Actualización de lista negra del SAT

Esta se realiza por medio de un servicio Web, desde el menú **Datos fiscales de terceros**, la lista se actualiza solo cuando existen cambios.

#### b) Validación en el alta de datos fiscales de terceros

Si el RFC se encuentra en la lista negra se notifican el estado el cual puede ser: **Presunto, Definitivo, Desvirtuado o Sentencia favorable. De igual manera, indica cuando NO se encuentra.**

#### c) Validación RFC desde la consulta de terceros

Desde la consulta del catálogo de terceros, se podrá validar a un tercero en particular si se encuentra en la lista negra.

- ✓ Se incluye validación de RFC de tercero en el alta de Póliza dinámica.

#### d) Consulta de terceros en lista negra

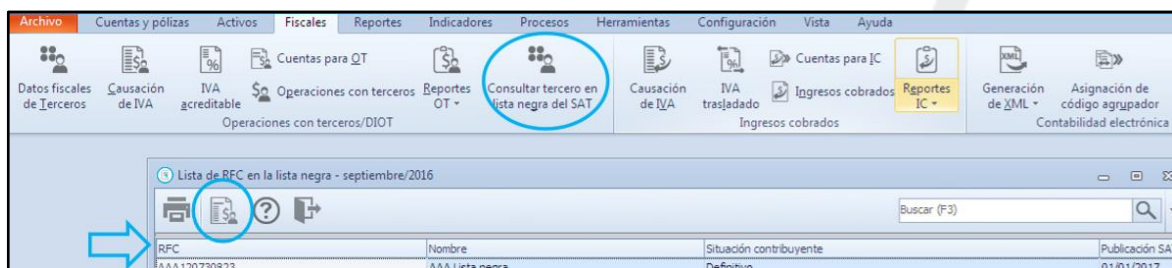

- ✓ Se presentan exclusivamente los terceros de la empresa de COI que se encuentran en la lista negra.

- ✓ Busca coincidencias en todo el catálogo de terceros, actualiza su estado e incluso su permanencia, en la consulta se indica el estado o situación del RFC en la lista negra, así como la primera fecha en que el SAT lo publicó.
- ✓ Se podrá obtener un reporte de las operaciones contabilizadas asociadas a algún RFC seleccionado.

## 2) Póliza dinámica

- ✓ **Por Uso de CFDI del comprobante.**

Para proponer la plantilla de póliza dinámica, además de considerar el RFC del tercero y la ocasión en que se contabiliza un comprobante. Se toma en cuenta el "Uso del CFDI".

- Por ejemplo, podrá distinguir para un mismo proveedor si el CFDI a contabilizar se trata de la compra de inventario, un gasto o una inversión en activo fijo, proponiendo la plantilla de póliza dinámica correspondiente.

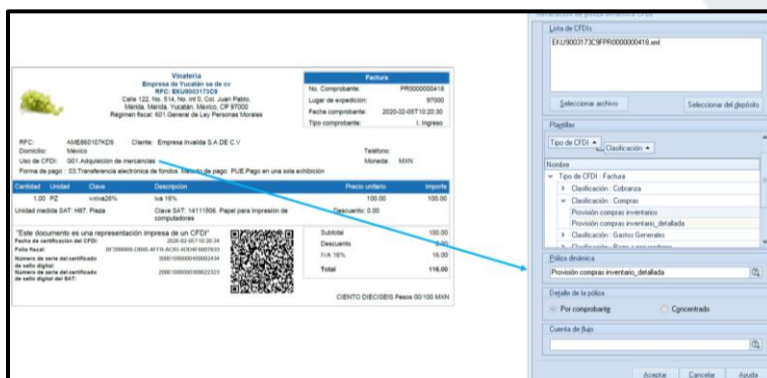

- ✓ **Nuevas etiquetas de impuestos para póliza dinámica de CFDI de pago**

- Se agregan etiquetas del IVA y de IEPS para registrar impuestos. En el proceso, el sistema consulta los comprobantes origen obteniendo el monto total del impuesto, calcula el importe proporcional y lo registra en la póliza
- Los montos de impuestos son registrados en las ventanas de ingresos cobrados y de operaciones con terceros.
- En el caso de IEPS se podrá especificar el registro a cierta tasa o cuota.

- ✓ **Integración de etiquetas de IEPS por tasa o cuota.**

- ✓ **Cuenta alterna Cliente/Proveedor**

- Se agrega en el alta de terceros, el campo de Cuenta alterna cliente/proveedor, es una cuenta contable adicional, que su principal objetivo es indicar si un tercero es tanto cliente como proveedor.

- Se tiene disponible la etiqueta <TERCERO\_CL\_PR> para pólizas dinámicas.

### 3) Documentos digitales

- ✓ **Nuevos filtros por:** CFDIs emitidos, CFDIs recibidos y CFDIs sin póliza.
- ✓ **Agrupación rápida por:** CFDI por tipo de comprobante, CFDI por póliza asociada y Uso de CFDI.

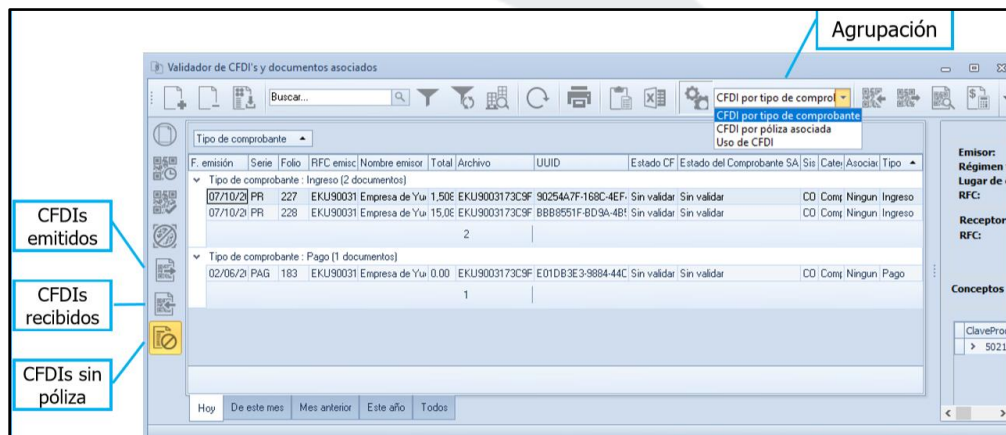

#### ✓ Comprobantes relacionados

Dentro de la consulta del Validador de CFDI'S y documentos relacionados, en la sección de documentos relacionados del visor de comprobantes, en el menú contextual se agrega la funcionalidad Buscar.

- ✓ **Se integra filtro para comprobantes relacionados.**
- ✓ **Importación de comprobantes**

Con esta nueva herramienta se importan comprobantes desde cualquier otro directorio al depósito de documentos.

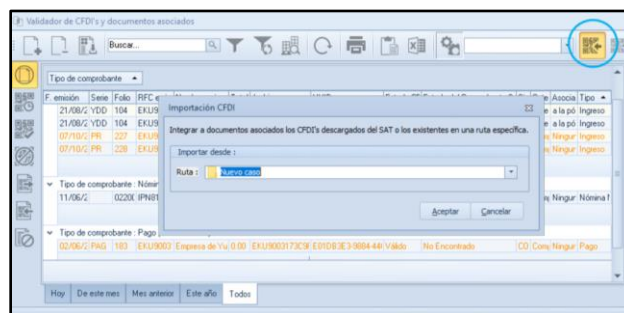

✓ **Descarga de XML del SAT e importación al depósito de documentos**

- Dentro de la consulta de documentos digitales se integra un asistente para la descarga de comprobantes desde el SAT.
- Los comprobantes descargados, se importan automáticamente al depósito de documentos.
- La autenticación contempla la captura de captcha.

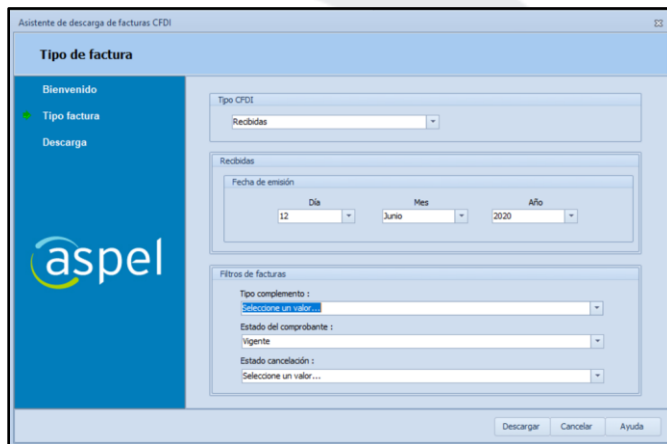

✓ **Creación de depósito nuevo al agregar empresas**

- Al agregar una empresa se crea un depósito nuevo.

✓ **Validación de RFC de terceros en lista negra del SAT.**

- En la consulta de documentos digitales, se agrega el campo EFOS en la consulta. Si el RFC del tercero se encuentra en la lista negra se informa su estado.
- En el reporte de validación también se agrega el resultado de la validación del RFC en la lista negra.

**4) Reportes con IVA fronterizo**

Actualización del filtro en reportes fiscales para IVA fronterizo en los siguientes reportes:

- IVA acreditable.
- Operaciones con terceros.
- IVA e ISR retenido en OT e IC.
- Devolución del IVA.
- IVA trasladado.
- Desglose de ingresos cobrado.

✓ **Campos adicionales en reportes del IVA trasladado y acreditable**

En los reportes del IVA trasladado y acreditable, se agregaron los campos del valor de los actos y el monto del IVA fronterizo.

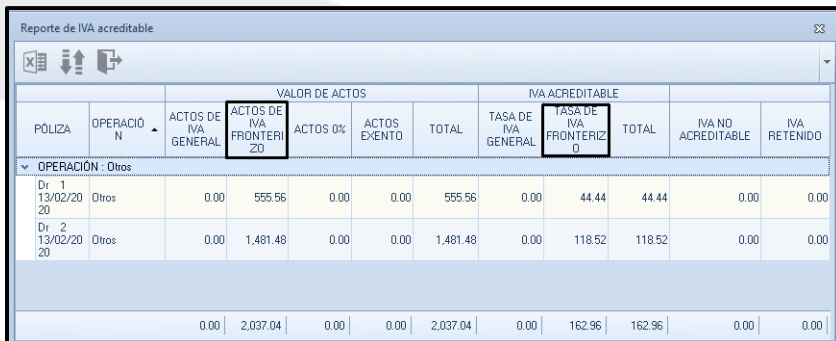

PÓLIZA	OPERACIÓN	VALOR DE ACTOS				IVA ACREDITABLE						
		ACTOS DE IVA GENERAL	ACTOS DE IVA FRONTERIZO	ACTOS 0%	ACTOS EXENTO	TASA DE IVA GENERAL	TASA DE IVA FRONTERIZO	TOTAL	IVA NO ACREDITABLE	IVA RETENIDO		
OPERACIÓN : Otros												
Dr 1	13/02/2020	Otros	0.00	555.56	0.00	0.00	555.56	0.00	44.44	44.44	0.00	0.00
Dr 2	13/02/2020	Otros	0.00	1,481.48	0.00	0.00	1,481.48	0.00	118.52	118.52	0.00	0.00
			0.00	2,037.04	0.00	0.00	2,037.04	0.00	162.96	162.96	0.00	0.00

## 5) Traducción

✓ **Traducción mediante asistente para la configuración de Aspel COI 9.0 (traducción lineal)**

Al realizar la traducción desde el asistente mismo número de empresa origen y destino, la información del depósito se exporta al depósito configurado en la versión anterior.

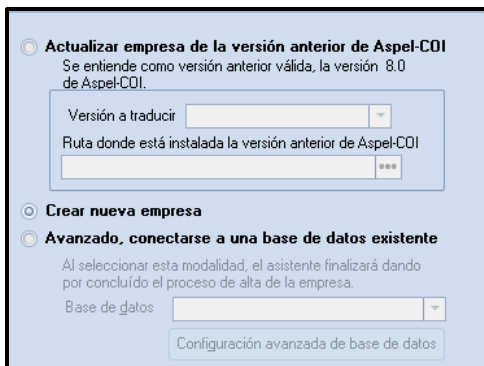

**Actualizar empresa de la versión anterior de Aspel-COI**  
Se entiende como versión anterior válida, la versión 8.0 de Aspel-COI.

Versión a traducir

Ruta donde está instalada la versión anterior de Aspel-COI

**Crear nueva empresa**

**Avanzado, conectarse a una base de datos existente**  
Al seleccionar esta modalidad, el asistente finalizará dando por concluido el proceso de alta de la empresa.

Base de datos

Configuración avanzada de base de datos

✓ **Traducción mediante asistente para la configuración de Aspel COI 9.0 (traducción cruzada)**

Al realizar la traducción desde el asistente cambiando el número de empresa origen y destino, la información del depósito se exporta al depósito configurado en la versión anterior.

- ✓ **Traducción** – Menú Herramientas/ Traducción.

Al realizar la traducción **NO** se van a exportar los documentos del depósito origen al nuevo depósito que se crea durante la creación de la base de datos.

- ✓ Una vez finalizada la traducción será necesario copiar los formatos que se encuentran en la carpeta de **plantillas** a la de Datos (# de empresa).

## ÚLTIMOS RE-INSTALABLES DE LOS SISTEMAS ASPEL

A continuación, se presenta una tabla con los más recientes Re-Instalables de los Sistemas ASPEL, los cuales se encuentran disponibles al actualizar mediante la opción "Actualización en Línea" (Aspel-AL):

SISTEMA	VERSIÓN	REINSTALABLE	FECHA
	SAE 8.0	Re-instalable No.02	04 de Septiembre de 2020
	COI 9.0	Versión Original	06 de Noviembre de 2020
	NOI 9.0	Re-instalable No. 11	19 de Octubre de 2020
	BANCO 5.0	Re-instalable No. 05	20 de Julio de 2020
	CAJA 4.0	Re-instalable No. 24	29 de Octubre de 2020
	PROD 4.0	Re-instalable No. 04	09 de Octubre de 2020
	FACTURE 5.0	Re-instalable No. 03	03 de Julio de 2020

**ATENTAMENTE: DEPARTAMENTO DE SOPORTE TÉCNICO**