



Pour passer vos commandes ou réaliser vos devis, utilisez notre **e-commerce** dans votre **espace Invacare Pro** sur [www.invacare.fr](http://www.invacare.fr), ou commandez par e-mail à : [commandesfr@invacare.com](mailto:commandesfr@invacare.com)



## Invacare<sup>®</sup> Action<sup>3</sup> NG

Fauteuil manuel en aluminium pliant par croisillon



Date :

Référence d'achat :

Code client :

Cachet du distributeur :



### Descriptif :

- Poids : à partir de 14,2 kg.
- Poids maximum de l'utilisateur : 125 kg.
- Durée de garantie 2 ans hors pièces d'usure

### Nouveau :

- Fixations pour motorisations **alber twion** et **e-motion M25**
- Freins à commande unilatérale compatible avec roues arrière bandage

**Pensez à l'Action<sup>3</sup> NG Light : 1,2 kg plus léger !**

\* Les codes et montants LPPR sont donnés à titre indicatif et n'engagent en aucun cas Invacare<sup>®</sup>.



Service de personnalisation Invacare Unique  
Merci de préciser le numéro de devis ou de fabrication spéciale :

### Tarif Public donné à titre indicatif - Utilisez le configurateur en ligne sur Invacare Pro pour générer des devis ou commandes exempts d'incompatibilités.

Sélectionner les options choisies par une croix dans les cases

◆ Configuration standard

○ Options sans supplément de prix

CODE	DESIGNATION	NC : Non Compatible NC : 9999 : non compatible avec la référence 9999	Euros		
			HT	LPPR*	
CEB0031	<input type="checkbox"/> Invacare <sup>®</sup> Action <sup>3</sup> NG - Dossier fixe Code LPPR 4107723		529,85	558,99	558,99
CEB0036	<input type="checkbox"/> Invacare <sup>®</sup> Action <sup>3</sup> NG - Dossier pliant à mi-hauteur Code LPPR 4122473		572,18	603,65	603,65
CEB0041	<input type="checkbox"/> Invacare <sup>®</sup> Action <sup>3</sup> NG - Dossier inclinable Code LPPR 4118193		572,18	603,65	603,65

### MOTORISATIONS ALBER

CEB0070	<input type="checkbox"/> Fixation pour assistance électrique à la propulsion <b>alber twion</b> et <b>e-motion M25</b> (inclus 2 roulettes anti-bascule alber et kit d'adaptation des roues manuelles d'origine)	<b>NOUVEAU</b> NC : 0310, 0315, 0732, 0832, 1070, 1080, 1081, 1090, 1100, 1110, 1116, 1150, 1170, 1185, 1201, 1241, 1280, 1320, 1330, 1345, 1365, 1370, 1375, 1430, 1440	532,70	562,00	
CEB0080	<input type="checkbox"/> Fixation pour assistance électrique à la poussée et au freinage pour la tierce-personne <b>alber viamobil V25</b>	NC : 0300, 0310, 0315, 1170, 1201, 1345, 1365, 1370, 1375, 1430, 1440	421,80	445,00	
CEB0090	<input type="checkbox"/> Fixation pour assistance électrique à la poussée et au freinage pour la tierce-personne <b>alber viamobil eco</b>	NC : 0290, 0300, 0310, 0315, 0940, 1201, 1345, 1365, 1370, 1375, 1430, 1440, 1451	414,25	437,03	

### TYPES DE PROPULSION

CEB0100	<input type="checkbox"/> Standard	◆	◆		
---------	-----------------------------------	---	---	--	--

### ASSISE

#### Largeur d'assise

CEB0180	<input type="checkbox"/> 380 mm	NC : 0545+0595, 0851, 0852, 0855	○	○	
CEB0190	<input type="checkbox"/> 405 mm	NC : 0545+0595	○	○	
CEB0200	<input type="checkbox"/> 430 mm	NC : 0853	◆	◆	
CEB0210	<input type="checkbox"/> 455 mm	NC : 0853	○	○	
CEB0220	<input type="checkbox"/> 480 mm	NC : 0851, 0852, 0853, 0854	○	○	
CEB0230	<input type="checkbox"/> 505 mm	NC : 0851, 0852, 0853, 0854, 0855, 0856	○	○	

#### Profondeur d'assise

CEB0240	<input type="checkbox"/> 400 mm	NC : 0879	◆	◆	
CEB0250	<input type="checkbox"/> 450 mm	NC : 0853, 0878	○	○	
CEB0252	<input type="checkbox"/> Ajustable de 450 à 400 mm Livré à 430 mm (ou 450 mm si choix d'un coussin d'assise)	NC : 0330, 0350, 0351	19,91	21,00	

#### Hauteur d'assise avant

CEB0260	<input type="checkbox"/> 510 mm	NC : 0738, 0838, 1049, 1050, 1051, 1052, 1100, 1110	○	○	
CEB0270	<input type="checkbox"/> 485 mm	NC : 1051	◆	◆	
CEB0280	<input type="checkbox"/> 460 mm		○	○	

Invacare <sup>®</sup> Action <sup>®3</sup> NG				Euros		
				Prix Public		LPPR
				HT	TTC	
CEB0290	<input type="checkbox"/>	435 mm	NC : 0660/0670/0760/0770 + roues 24", 1000, 1010, 1020, 1030	○	○	
CEB0300	<input type="checkbox"/>	410 mm	NC : roues 24", 0935, 1000, 1010, 1020, 1030, 1052, 1365, 1370, 1440	○	○	
CEB0310	<input type="checkbox"/>	385 mm	NC : 0351, 0660, 0670, 0738, 0760, 0770, 0838, 0935, 1000 à 1050, 1052 à 1095, 1280, 1365, 1370, 1440	○	○	
CEB0315	<input type="checkbox"/>	360 mm (uniquement avec roues avant de 5" CEB1051 et roues arrières de 20" )	NC : 0351, 0600, 0611, 0620, 0660, 0670, 0738, 0760, 0770, 0838, 0935, 1280, 1365, 1375, 1440	99,53	105,00	
<b>Toile d'assise</b>						
CEB0330	<input type="checkbox"/>	Nylon noir		◆	◆	
CEB0340	<input type="checkbox"/>	Nylon noir avec scratch		○	○	
CEB0350	<input type="checkbox"/>	Nylon noir rembourrée		19,91	21,00	
CEB0351	<input type="checkbox"/>	Assise garde-robe	NC : 0849, 0851, 0852, 0853, 0854, 0855, 0856, 0873	98,10	103,49	103,49
<b>DOSSIER</b>						
<b>Type de dossier</b> - roulettes anti-basculer recommandées avec dossier inclinable						
CEB0380	<input type="checkbox"/>	Fixe 0° - hauteur 430 mm, réglable à 400 mm	NC : 0471, 0945	36,97	39,00	
CEB0390	<input type="checkbox"/>	Fixe 0° - hauteur 510 mm	NC : 0471, 0945	59,72	63,00	
CEB0395	<input type="checkbox"/>	Fixe 7° - hauteur ajustable de 380 à 460 mm, livré à 380 mm	NC : 0474, 0475, 0478, 0479, 0481, 0905, 0906, 0907, 0940, 1451	203,79	215,00	
CEB0396	<input type="checkbox"/>	Fixe 7° - hauteur ajustable de 380 à 460 mm, livré à 380 mm - poignées à pousser externes réglables en hauteur (70 mm)	NC : 0474, 0475, 0478, 0479, 0481, 0905, 0906, 0907, 0940, 1451	203,79	215,00	
CEB0410	<input type="checkbox"/>	Fixe 7° - hauteur 430 mm, réglable à 400 mm	NC : 0471, 0945	◆	◆	
CEB0420	<input type="checkbox"/>	Fixe 7° - hauteur 510 mm	NC : 0471, 0945	22,75	24,00	
CEB0435	<input type="checkbox"/>	Inclinable par crémaillères 0°-30° - avec tendeur - hauteurs 390, 410, 430, livré en 430 mm	NC : 0471, 0738, 0940, 0945, 1185, 1190	◆	◆	
CEB0440	<input type="checkbox"/>	Inclinable par crémaillères 0°-30° - avec tendeur - hauteurs 470, 490, 510, livré en 510 mm	NC : 0471, 0738, 0940, 0945, 1185, 1190	22,75	24,00	
CEB0445	<input type="checkbox"/>	Inclinable par vérins 0° - 30° - avec tendeur - hauteurs 390, 410, 430, livré en 430 mm	NC : 0471, 0738, 0940, 0945, 1185, 1190	○	○	
CEB0450	<input type="checkbox"/>	Inclinable par vérins 0° - 30° - avec tendeur - hauteurs 470, 490, 510, livré en 510 mm	NC : 0471, 0738, 0940, 0945, 1185, 1190	22,75	24,00	
CEB0455	<input type="checkbox"/>	Pliant à mi-hauteur - hauteur 430 mm - 240 mm plié	NC : 0471, 0945	◆	◆	
CEB0460	<input type="checkbox"/>	Pliant à mi-hauteur - hauteur 510 mm - 240 mm plié	NC : 0471, 0480, 0481, 0945	22,75	24,00	
<b>Toile de dossier</b>						
CEB0471	<input type="checkbox"/>	Rembourrée	NC : 0882, 0905, 0906, 0907, 0882	○	○	
CEB0474	<input type="checkbox"/>	Rembourrée bi-matière avec pochette arrière, réglable en tension (1 sangle), nylon noir et tissu aéré noir		33,08	34,90	34,90
CEB0475	<input type="checkbox"/>	Rembourrée réglable en tension (1 sangle), nylon noir		◆	◆	34,90
CEB0478	<input type="checkbox"/>	Rembourrée bi-matière avec pochette arrière, réglable en tension (4 sangles), nylon noir et tissu aéré noir - <i>inclus un tendeur de dossier</i>	NC : 0940, 0945	66,16	69,80	34,90
CEB0479	<input type="checkbox"/>	Rembourrée réglable en tension (4 sangles), nylon noir - <i>Inclus un tendeur de dossier</i>	NC : 0940, 0945	33,08	34,90	34,90
CEB0480	<input type="checkbox"/>	Rembourrée réglable en tension (7 sangles), nylon noir - <i>Inclus un tendeur de dossier</i>	NC : 0940, 0945	94,79	100,00	34,90
CEB0481	<input type="checkbox"/>	Rembourrée bi-matière avec pochette arrière, réglable en tension (7 sangles), nylon noir et tissu aéré noir - <i>inclus un tendeur de dossier</i>	NC : 0940, 0945	130,81	138,00	34,90

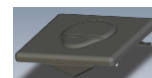

0351



0396



0435 / 0440



0455 / 0460



0471

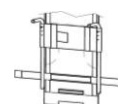

0474 / 0475



0480 / 0481

Invacare <sup>®</sup> Action <sup>®3</sup> NG				Euros		
				Prix Public		LPPR
				HT	TTC	
<b>POTENCES ET PALETTES</b>						
<b>Palettes séparées livrées avec sangles talonnières</b>						
<b>Potence droite</b>						
CEB0510	<input type="checkbox"/>	Potence à 80°		◆	◆	
CEB0520	<input type="checkbox"/>	Repose-jambe <b>REA</b> réglable en inclinaison 0°-80° avec appui-mollet rembourré réglable en hauteur et en profondeur	NC : 0611, 0930, 0936	73,82	77,88	77,88 *
CEB0545	<input type="checkbox"/>	Support amputé <i>l'utilisation de roulettes anti-bascule est conseillée, potence 80° avec palette fixe OFFERTE</i>	NC : 0600, 0610, 0611, 0930, 0936	96,68	102,00	
<b>Potence gauche</b>						
CEB0560	<input type="checkbox"/>	Potence à 80°		◆	◆	
CEB0570	<input type="checkbox"/>	Repose-jambe <b>REA</b> réglable en inclinaison 0° - 80° avec appui-mollet rembourré réglable en hauteur et en profondeur	NC: 0611, 0930, 0936	73,82	77,88	77,88 *
CEB0595	<input type="checkbox"/>	Support amputé <i>l'utilisation de roulettes anti-bascule est conseillée, potence 80° avec palette fixe OFFERTE</i>	NC : 0611, 0620, 0630, 0930, 0936	96,68	102,00	
<b>Palette droite (réglage en hauteur tous les mm sur 120 mm)</b>						
CEB0600	<input type="checkbox"/>	Fixe		◆	◆	
CEB0610	<input type="checkbox"/>	Réglable en inclinaison et en profondeur sur 50 mm		26,43	27,88	
CEB0611	<input type="checkbox"/>	Monobloc réglable en angle et en profondeur et totalement relevable	NC : 0620, 0630, 0935, 0936	162,09	171,00	
<b>Palette gauche (réglage en hauteur tous les mm sur 120 mm)</b>						
CEB0620	<input type="checkbox"/>	Fixe		◆	◆	
CEB0630	<input type="checkbox"/>	Réglable en inclinaison et en profondeur sur 50 mm		26,43	27,88	
* LPPR repose-jambe (0520 / 70) + palette fixe (0600 / 20) = 77,88 € / LPPR repose-jambe (0520 / 70) + palette réglable = 105,76 €						
<b>ACCOUDOIRS</b>						
<b>Accoudoir droit (coloris noir mat)</b>						
CEB0640	<input type="checkbox"/>	Amovible et réglable en hauteur en continu de 200 mm à 280 mm - manchette courte	NC : 0760, 0770, 0780, 0790, 0795, 0796, 0838, 1480	◆	◆	
CEB0650	<input type="checkbox"/>	Amovible et réglable en hauteur en continu de 200 mm à 280 mm - manchette longue	NC : 0760, 0770, 0780, 0790, 0795, 0796, 0838	16,11	17,00	
CEB0660	<input type="checkbox"/>	Cranté relevable et amovible avec poignée d'appui ergonomique, hauteur 230 mm - manchette courte	NC : 0740, 0750, 0780, 0790, 0795, 0796, 0838, 1480	○	○	
CEB0670	<input type="checkbox"/>	Cranté relevable et amovible avec poignée d'appui ergonomique, hauteur 230 mm - manchette longue	NC : 0740, 0750, 0780, 0790, 0795, 0796, 0838	16,11	17,00	
CEB0680	<input type="checkbox"/>	Relevable et amovible, réglable en hauteur de 170 à 295 mm - manchette courte avec découpe protège vêtements et poignée d'appui ergonomique	NC : 0740, 0750, 0760, 0770, 0795, 0796, 0832, 0838, 1480	80,57	85,00	
CEB0690	<input type="checkbox"/>	Relevable et amovible, réglable en hauteur 170 à 295 mm - manchette longue réglable en profondeur avec découpe protège vêtements et poignée d'appui ergonomique	NC : 0740, 0750, 0760, 0770, 0795, 0796, 0832, 0838	96,68	102,00	
CEB0695	<input type="checkbox"/>	Amovible et réglable en hauteur - manchette courte	NC: 0740, 0750, 0760, 0770, 0780, 0790, 0838, 1185, 1480	80,57	85,00	
CEB0696	<input type="checkbox"/>	Amovible, réglable en hauteur et profondeur - manchette longue	NC : 0740, 0750, 0760, 0770, 0780, 0790, 0838, 1185	96,68	102,00	
CEB0732	<input type="checkbox"/>	Gouttière à rotation latérale indéxée, réglable en hauteur et en profondeur	NC : 0838, 1185, 1480	113,17	119,39	119,39
CEB0738	<input type="checkbox"/>	Garde-boue amovible et réglable en hauteur - <i>Coussin recommandé pour les hauteurs d'assise 410 et 435 mm</i>	NC : 0740, 0750, 0760, 0770, 0780, 0790, 0795, 0796, 0832, 1100, 1110, 1116, 1200, 1201, 1480	41,71	44,00	
<b>Accoudoir gauche (coloris noir mat)</b>						
CEB0740	<input type="checkbox"/>	Amovible et réglable en hauteur en continu de 200 mm à 280 mm - manchette courte	NC : 1480	◆	◆	
CEB0750	<input type="checkbox"/>	Amovible et réglable en hauteur en continu de 200 mm à 280 mm - manchette longue		16,11	17,00	
CEB0760	<input type="checkbox"/>	Cranté relevable et amovible avec poignée d'appui ergonomique, hauteur 230 mm - manchette courte	NC : 1480	○	○	

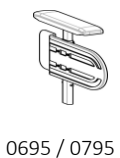

Invacare® Action <sup>®3</sup> NG				Euros		
				Prix Public		LPPR
				HT	TTC	
CEB0770	<input type="checkbox"/>	Cranté relevable et amovible avec poignée d'appui ergonomique, hauteur 230 mm - manchette longue		16,11	17,00	
CEB0780	<input type="checkbox"/>	Relevable et amovible, réglable en hauteur 170 à 295 mm - manchette courte avec découpe protège vêtements et poignée d'appui ergonomique	NC : 1480	80,57	85,00	
CEB0790	<input type="checkbox"/>	Relevable et amovible, réglable en hauteur 170 à 295 mm - manchette longue réglable en profondeur avec découpe protège vêtements et poignée d'appui ergonomique		96,68	102,00	
CEB0795	<input type="checkbox"/>	Amovible et réglable en hauteur - manchette courte	NC : 1185, 1480	80,57	85,00	
CEB0796	<input type="checkbox"/>	Amovible, réglable en hauteur et profondeur - manchette longue	NC : 1185	96,68	102,00	
CEB0832	<input type="checkbox"/>	Gouttière à rotation latérale indéxée, réglable en hauteur et en profondeur	NC : 1185, 1480	113,17	119,39	119,39
CEB0838	<input type="checkbox"/>	Garde-boue amovible et réglable en hauteur - Coussin recommandé pour les hauteurs d'assise 410 et 435 mm	NC : 1100, 1110, 1116	41,71	44,00	
<b>OPTIONS D'ASSISE</b>						
<b>Coussin</b>						
CEB0849	<input type="checkbox"/>	Coussin d'assise en mousse 50 mm - housse en nylon avec base anti-dérapante	NC : 0851, 0853, 0854, 0855, 0856, 0873	33,08	34,90	34,90
CEB0851	<input type="checkbox"/>	Coussin d'assise à air 70 mm REC France Profil'Air monocompartiment - poids max utilisateur 120 kg	NC : 0853, 0854, 0855, 0856, 0873	246,45	260,00	184,50
CEB0853	<input type="checkbox"/>	Coussin d'assise <b>Classic Visco</b> épaisseur 75 mm, 375 mm x 400 mm, plat et réversible - poids max utilisateur 50 kg Code LPPR : 1260677	NC : 0873, 0878, 0879	76,78	81,00	81,00
CEB0854	<input type="checkbox"/>	Coussin d'assise <b>Classic Visco</b> épaisseur 75 mm, 405 mm x 400mm, plat et réversible - poids max utilisateur 100 kg Code LPPR : 1258864	NC : 0873, 0878, 0879	65,40	69,00	69,00
CEB0855	<input type="checkbox"/>	Coussin d'assise <b>Classic Visco</b> épaisseur 75 mm, 430 mm x 430 mm, plat et réversible - poids max utilisateur 100 kg Code LPPR : 1258864	NC : 0873, 0878, 0879	65,40	69,00	69,00
CEB0856	<input type="checkbox"/>	Coussin d'assise <b>Classic Visco</b> épaisseur 75 mm, 455 mm x 400 mm, plat et réversible - poids max utilisateur 100 kg Code LPPR : 1203679	NC : 0873, 0878, 0879	76,78	81,00	81,00
CEB0873	<input type="checkbox"/>	Coussin <b>Flo-tech Image</b> épaisseur 55 mm		174,88	184,50	
<b>Profondeur du coussin</b>						
CEB0878	<input type="checkbox"/>	Profondeur 400 mm		<input type="radio"/>	<input type="radio"/>	
CEB0879	<input type="checkbox"/>	Profondeur 450 mm		<input type="radio"/>	<input type="radio"/>	
<b>Autres options</b>						
CEB0852	<input type="checkbox"/>	Base rigide (choisir un coussin obligatoirement)		42,65	45,00	
CEB0882	<input type="checkbox"/>	Cale-tronc pour dossier réglable en tension (la paire) (dimensions du coussin : largeur : 35 mm, hauteur : 115 mm, profondeur 130 mm)		163,98	173,00	
CEB0905	<input type="checkbox"/>	Appui-nuque - livré avec tendeur de dossier	NC : 0906, 0907, 0940, 0945	60,10	63,41	63,41
CEB0906	<input type="checkbox"/>	Appui-tête avec réglage latéral et oreillettes réglables - livré avec tendeur de dossier	NC : 0907, 0940, 0945	138,39	146,00	63,41
CEB0907	<input type="checkbox"/>	Appui-joue avec réglage latéral et oreillettes longues réglables - livré avec tendeur de dossier	NC : 0940, 0945	148,82	157,00	63,41
CEB0930	<input type="checkbox"/>	Sangle appui-mollet		8,53	9,00	
CEB0935	<input type="checkbox"/>	Tubes porte-palette longs, la paire (distance toile d'assise - palette : 450 à 530 mm)		13,27	14,00	
CEB0936	<input type="checkbox"/>	Palettes montées haut - UL courts (230-430 mm si palettes fixes, 250-380 mm si palettes réglables)		57,82	61,00	
CEB0940	<input type="checkbox"/>	Tendeur de dossier	NC : 0945	33,18	35,00	
CEB0945	<input type="checkbox"/>	Tendeur de dossier pliant	NC : 1451	72,99	77,00	



0732 / 0832



0738 / 0838



0849

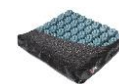

0851

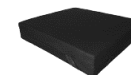

0853 / 0854  
0855 / 0856

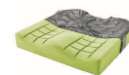

0873



0882



0905

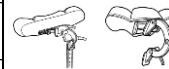

0906

0907

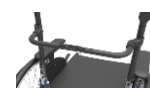

0945

Invacare® Action <sup>3</sup> NG				Euros			
				Prix Public			LPPR
				HT	TTC		
<b>COLORIS DE CHASSIS</b>							
CEB0961	<input type="checkbox"/>	Gris Ardoise (RAL 7024)		○	○	 0961 / 0964 / 0966 0967 / 0969 / 0980	
CEB0964	<input type="checkbox"/>	Blanc Perle		○	○		
CEB0966	<input type="checkbox"/>	Noir Mat		○	○		
CEB0967	<input type="checkbox"/>	Bleu Pop		○	○		
CEB0969	<input type="checkbox"/>	Rouge Mat		○	○		
CEB0980	<input type="checkbox"/>	Noir Brillant		○	○		
CEB0991	<input type="checkbox"/>	Coloris Spécial		Sur devis			
<b>SUPPORTS DE FOURCHE</b>							
CEB0995	<input type="checkbox"/>	Supports de fourche standard		◆	◆		
<b>ROUES AVANT</b>							
CEB1000	<input type="checkbox"/>	8" x 1.1/4" - Pneumatique gris		○	○	 1000 1010 1020	
CEB1010	<input type="checkbox"/>	8" x 1.1/4" - Bandage noir		○	○		
CEB1020	<input type="checkbox"/>	8" x 2" - pneumatique gris- 200 x 50		○	○		
CEB1030	<input type="checkbox"/>	8" x 2" - Bandage noir - 200 x 50		○	○	 1049 1050 1051	
CEB1049	<input type="checkbox"/>	6" x 1.1/4" - Bandage gris souple		○	○		
CEB1050	<input type="checkbox"/>	6" x 1.1/4" - Bandage noir		◆	◆		
CEB1051	<input type="checkbox"/>	5" x 1.1/4" - Bandage gris	NC : 1060, 1070, 1080, 1090, 1095	○	○	 1049 1050 1051	
CEB1052	<input type="checkbox"/>	5,5" x 1.3/4" - Bandage gris souple		○	○		
<b>ROUES ARRIERE</b>							
<b>Roues arrière</b>							
CEB1060	<input type="checkbox"/>	24" x 1.3/8" - Pneumatique gris - Roues rayonnées	NC : 1261	○	○	 Rayonnée Composite	
CEB1070	<input type="checkbox"/>	24" x 1.3/8" - Pneumatique gris - Roues composite	NC : 1260, 1261, 1280	○	○		
CEB1080	<input type="checkbox"/>	24" x 1.3/8" - Bandage gris - Roues rayonnées	NC : 1261	○	○		
CEB1081	<input type="checkbox"/>	24" x 1.3/8" - Bandage noir - Roues rayonnées	NC : 1261	◆	◆		
CEB1090	<input type="checkbox"/>	24" x 1.3/8" - Bandage gris - Roues composite	NC : 1260, 1261, 1280, 1380	○	○		
CEB1095	<input type="checkbox"/>	24" x 1" - Pneumatique gris- Roues rayonnées	NC : 1261, 1280	89,10	94,00		
CEB1100	<input type="checkbox"/>	22" x 1.3/8" - Pneumatique gris - Roues rayonnées	NC : 1260	○	○		
CEB1110	<input type="checkbox"/>	22" x 1.3/8" - Bandage gris - Roues rayonnées	NC : 1260	○	○		
CEB1116	<input type="checkbox"/>	20" x 1.3/8" - Bandage gris - Roues rayonnées	NC : 1170, 1260, 1280	○	○		
<b>Mains-courantes</b>							
CEB1140	<input type="checkbox"/>	Aluminium anodisé		◆	◆		
CEB1150	<input type="checkbox"/>	Noires - plastique antidérapant		88,15	93,00		
<b>Axes des roues arrière</b>							
CEB1170	<input type="checkbox"/>	Fixes	NC : 1185, 1365	○	○		
CEB1180	<input type="checkbox"/>	A démontage rapide		◆	◆		
<b>Position axes des roues arrière</b>							
CEB1185	<input type="checkbox"/>	Position active (axes 37,5 mm devant les tubes de dossier) - Platines arrière spécifiques	NC : 1320, 1330, 1345, 1365	103,32	109,00		
CEB1190	<input type="checkbox"/>	Position standard (axes 25 mm devant les tubes de dossier)		◆	◆		
CEB1200	<input type="checkbox"/>	Position reculée ( axes 25 mm derrière les tubes de dossier - de série avec dossier inclinable)		○	○		
CEB1201	<input type="checkbox"/>	Position très reculée (axes 60 mm derrière les tubes de dossier)	NC: 1275, 1280, 1320, 1330, 1365	103,32	109,00		
<b>Pompe</b>							
CEB1230	<input type="checkbox"/>	Pompe et support		8,53	9,00		
<b>OPTIONS DE CHASSIS</b>							
CEB1241	<input type="checkbox"/>	Ecarteur de fourche (déport de +25 mm de chaque côté) - la paire		○	○	 1241	
CEB1260	<input type="checkbox"/>	Protège-rayons noirs, la paire	NC : 1261	114,69	121,00		
CEB1261	<input type="checkbox"/>	Protège-rayons transparents, la paire		114,69	121,00		
<b>FREINS</b>							
CEB1270	<input type="checkbox"/>	Freins à pousser à poignée escamotable		◆	◆	 1270	
CEB1275	<input type="checkbox"/>	Freins à tirer à poignée escamotable		○	○		
CEB1280	<input type="checkbox"/>	Freins tambour tierce-personne - avec freins à pousser		122,27	129,00		
CEB1320	<input type="checkbox"/>	Freins à câble à cde unilatérale à droite	NC : 1390	65,40	69,00		
CEB1330	<input type="checkbox"/>	Freins à câble à cde unilatérale à gauche	NC : 1390	65,40	69,00		

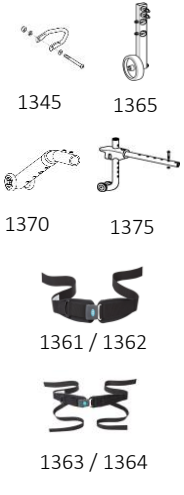
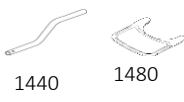
Invacare® Action <sup>®3</sup> NG				Euros			
				Prix Public		LPPR	
				HT	TTC		
<b>OPTIONS DE SECURITE</b>							
CEB1345	<input type="checkbox"/>	Kit de transport (accroches taxi) - ceinture de maintien à boucle incluse	NC : 1360, 1363, 1364	31,28	33,00		 1345    1365 1370    1375 1361 / 1362 1363 / 1364
CEB1360	<input type="checkbox"/>	Ceinture de maintien - fermeture à boucle	NC : 1361, 1362, 1363, 1364	20,85	22,00		
CEB1361	<input type="checkbox"/>	Ceinture de hanche, 2 points, Médium, Flat-Mount™	NC : 1362, 1363, 1364	150,71	159,00		
CEB1362	<input type="checkbox"/>	Ceinture de hanche, 2 points, Large, Flat-Mount™	NC : 1363, 1364	156,40	165,00		
CEB1363	<input type="checkbox"/>	Ceinture de hanche, 4 points, Médium, Flat-Mount™	NC : 1364	177,25	187,00		
CEB1364	<input type="checkbox"/>	Ceinture de hanche, 4 points, Large, Flat-Mount™		182,94	193,00		
CEB1365	<input type="checkbox"/>	Roulettes de transfert 4"		46,45	49,00		
CEB1370	<input type="checkbox"/>	Roulettes anti-basculer, la paire	NC : 1375, 1440	54,98	58,00		
CEB1375	<input type="checkbox"/>	Roulettes anti-basculer avec tube basculeur, la paire	NC : 1440	86,26	91,00		
CEB1380	<input type="checkbox"/>	Kit réflecteurs (roues et châssis) (uniquement pour roues rayonnées)		26,54	28,00		
CEB1390	<input type="checkbox"/>	Extension de frein, la paire		8,53	9,00		
<b>OPTIONS</b>							
CEB1430	<input type="checkbox"/>	Porte-canne		34,12	36,00		 1440    1480
CEB1440	<input type="checkbox"/>	Tube basculeur à droite		29,38	31,00		
CEB1451	<input type="checkbox"/>	Tige porte-sérum et support (tendeur obligatoire et non inclus)		69,19	73,00		
<b>ACCESSOIRE</b>							
CEB1480	<input type="checkbox"/>	Tablette réglable en largeur transparente		72,83	76,84	76,84	
<b>ACCESSOIRES (livrés séparément)</b>							
AP1493219	<input type="checkbox"/>	Gouttière à rotation latérale indéxée, réglable en hauteur et en profondeur, droite	Uniquement compatible avec accoudoirs 0680, 0690, 0695, 0696, 0732	113,17	119,39	119,39	
AP1493220	<input type="checkbox"/>	Gouttière à rotation latérale indéxée, réglable en hauteur et en profondeur, gauche	Uniquement compatible avec accoudoirs 0780, 0790, 0795, 0796, 0832	113,17	119,39	119,39	